FONDAT 1989, APARE LA ARAD, TEL. 0257/281.802, E-MAIL: REDACTIA.JURNALARADEAN@INFORMMEDIA.RO; PUBLICITATE.JURNALARADEAN@INFORMMEDIA.RO

Celebrul tenismen Ilie Năstase, invitat la ITF Arad
PAGINA 9

JURNAL ARĂDEAN

Scarlett Johansson, letală, dar genială
PAGINA 6

VINERI
1 AUGUST 2014
ANUL XXV, NR. 7126
16 PAGINI - 1,50 LEI

30° Temperaturile se vor situa între 18 şi 30 grade. Vântul va sufla cu 8-9 km/h.

DIMINEAŢA AMIAZA SEARA

Astăzi, supliment programe TV pentru perioada 2-8 august 2014. Se difuzează gratuit.

Hoţii sunt greu de prins în Arad

ARAD. Greu de prins: în primele şase luni ale acestui an, 205 dintre cazurile de infracţiuni stradale au fost săvârşite de autori necunoscuţi, se arată într-un raport al IPJ Arad. **/P.8**

Au prezentat proiectul FOTO: A.G.

Investiţie uriaşă la Spitalul Judeţean

ARAD. Ambulatoriul Spitalului Judeţean Arad se va schimba din temelii. Uniunea Europeană finanţează o lucrare de modernizare totală a ambulatoriului, dar şi achiziţia aparaturilor medicale de ultimă generaţie. **/P.3**

Loto din 31 iulie

6/49:	33, 28, 19, 9, 17, 10
NOROC	6926980
5/40:	15, 31, 4, 22, 8, 3
JOKER	19, 3, 45, 42, 8/**18**

Agricultura

Producţia principalelor culturi agricole în anul 2011.

	mii tone
grâu	7103
porumb boabe	11666
floarea soarelui	1864
rapiţă	732
ovăz	376

Grafica: JA Sursa: INS

13153
9 771220 748041

Schimbări la vârful Bisericii

La aproape un an de la schimbarea consilierilor din cadrul Arhiepiscopiei Aradului au fost făcute schimbări la nivelul Protopopiatelor.

ARAD. Nume noi la Protopopiatele din judeţ. Toţi protopopii au fost schimbaţi, mai puţin cel din Arad, şi au fost numiţi alţii noi. Singurul care a rămas, aşadar, pe funcţie este pr. Flavius Petcuţ de la Protopopiatul Arad. A fost însă schimbat protopopul de Ineu, pr. Moise Nica şi a fost înlocuit cu pr. Zaha Adrian (preot paroh la Agrişu Mare), protopopul de la Sebiş, pr. Beni Ioja, cu pr, Botea Alexandru (preot paroh la Prunişor), protopopul de la Lipova, Crinel-Ioan Onea, cu pr. Ioan Jidoi (preot paroh la Radna). Toate propunerile au fost făcute de către consilierul administrativ-bisericesc, Teodor Vid şi au fost acceptate, în cadrul şedinţei de permanenţă a consiliului eparhial fără nici o modificare.

Schimbările au continuat însă şi în cadrul Arhiepiscopiei, acolo unde fostul consilier economic, Teodor Faur a fost schimbat din funcţie, după patru ani de mandat. Atribuţiile sale au fost preluate de către inspectorul eparhial, Octavian Blaj care are, de ieri, cumul de funcţii. Motivarea acestei schimbări are la bază noile regulamente interne ale Bisericii Ortodoxe care prevăd incompatibilitatea celor care ocupă funcţii în acelaşi centru eparhial sau în aceeaşi parohie cu alţi membri din familie. În cazul preotului Faur, fiul acestuia pr. Silviu Faur este angajat al Centrului Eparhial, pe funcţia de secretar eparhial. De asemenea, soţia lui conduce Agenţia de Turism Basilica Travel a Mitropoliei Române. Evident ca la orice şedinţă au mai fost şi acuzaţii, unele destul de grave, pe care le vom cerceta şi prezenta în alte articole.

JA-M.A.

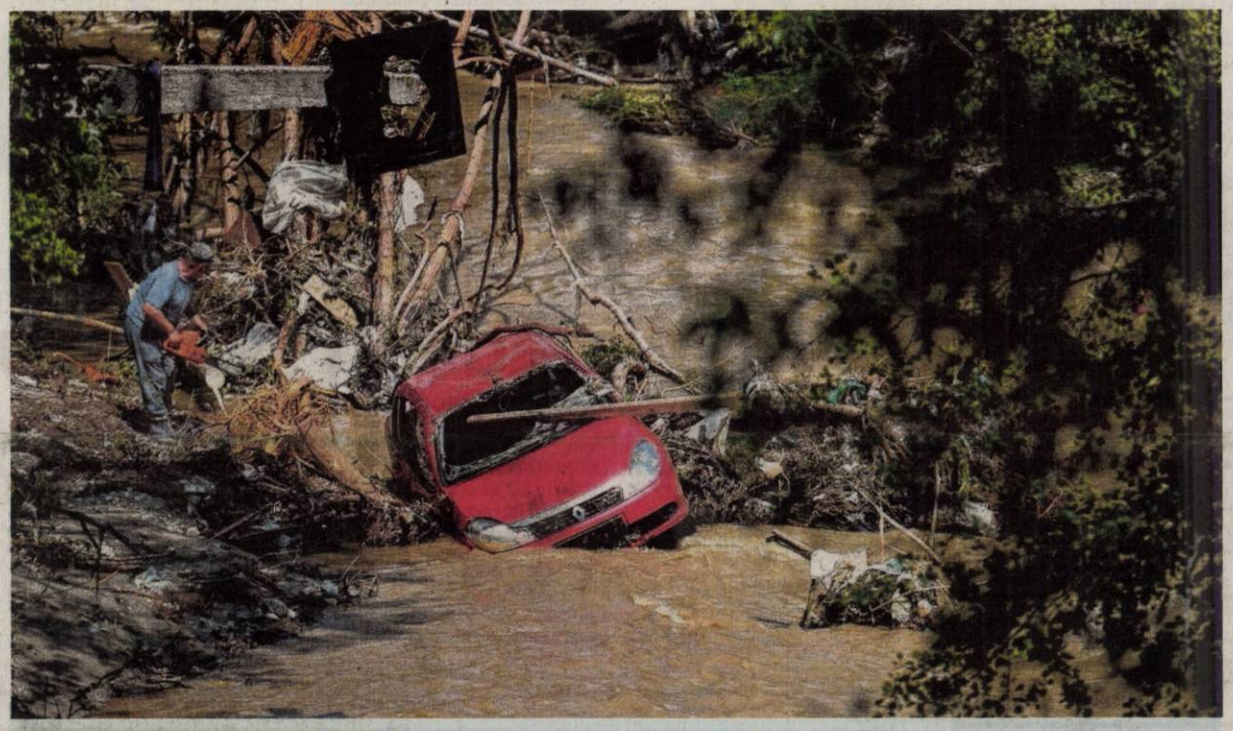

Puhoaiele lovesc şi vestul ţării

Hidrologii au emis, ieri dimineaţă, Cod roşu de inundaţii în şapte judeţe din vestul şi sud-vestul ţării şi Cod portocaliu pe râurile mici din bazinele hidrografice Bega Veche, Bega, bazinul inferior al Timişului, Bârzava şi Moraviţa din judeţul Timiş. Un dig s-a rupt, joi, la Gherteniş, astfel că mai mulţi oameni din judeţul Caraş-Severin au fost evacuaţi. Debitele râurilor au crescut de sute de ori.
Bilanţul inundaţiilor din ultimele zile este dramatic: zece judeţe afectate, 63 de localităţi în care s-a intervenit, 400 de persoane salvate de furia apelor, trei persoane decedate şi patru dispăruţi, peste 1.100 de case inundate. Administraţia Naţională Apele Române vorbeşte despre debite istorice cu posibilitatea de repetare o dată la 200 de ani. FOTO: EPA

Parcările cu plată trec la SC Recons SA

Primăria a afişat un proiect care prevede delegarea gestiunii serviciului de parcare cu plată către Recons.

ARAD. SC Recons va prelua în administrare parcările cu plată de pe raza municipiului. Primăria Arad a afişat la transparenţă, pe pagina web a instituţiei, un proiect de hotărâre de Consiliu Local „privind stabilirea formei de delegare a gestiunii serviciului comunitar de utilitate publică - Serviciul de administrare, întreţinere şi exploatare a zonelor de parcare cu plată din Municipiul Arad şi biroului ridicări vehicule". Proiectul prevede delegarea gestiunii acestui serviciu către SC Recons SA. Societatea la care CLM este acţionar majoritar, a mai preluat, recent, în administrare Ştrandul Neptun şi patinoarul. Prin preluarea administrării parcărilor, firma devine responsabilă de unele dintre cele mai „bănoase" activităţi din Arad: distracţia estivală, cea de iarnă şi banii aduşi din cele câteva mii de parcări.

Pentru ca proiectul să se materializeze, acesta va fi supus aprobării CLM. Amplul document de la transparenţă prevede că parcările şi serviciul de ridicat maşini vor fi date în administrare pe timp de 4 ani, iar Recons va plăti Primăriei o redevenţă, conform legii. **/P.3**

Trimişi în zonele inundate

ARAD. 21 de subofiţeri din cadrul Inspectoratului pentru Situaţii de Urgenţă Arad au fost trimişi în sprijinul colegilor din zonele afectate de inundaţii. Transportul celor 21 de subofiţeri a fost asigurat de către Poliţia de Frontieră Arad, care a pus la dispoziţie mai multe microbuze.

ISU Arad a trimis şi un autocamion de intervenţie, o motopompă transportabilă, o autospecială pentru transport barcă, o barcă, două motopompe şi unelte genistice. **/P.8**

În ajutorul sinistraţilor FOTO: FAN

Pasiune şi elan, la Teatrul de Vară

Miercuri seara, la Teatrul de Vară Ethos, Maia Morgenstern şi balerinul Valentin Roşca (prim-solist la Teatrul de Revistă Constantin Tănase) au uluit spectatorii arădeni cu performanţa lor actoricească şi coregrafică într-un spectacol cu un umor adesea pe muchie de cuţit, dovedind că se află la vârful măiestriei lor profesionale. FOTO: C.H.

Albert Căprar FOTO: FAN

Albert, încă sub supraveghere

ARAD. Vă mai amintiţi de Albert, băiatul de zece ani, din Gurahonţ, care suferă de o formă de epilepsie rezistentă la terapie? Timp de două săptămâni, medicii germani l-au monitorizat video-EEG, apoi i-au schimbat medicaţia, dar de-abia peste şase luni o să-i pună un diagnostic definitiv. **/P.5**

Ploile au distrus drumurile din Arad

ARAD. CJA a votat alocarea unor sume de bani către mai multe comune din judeţ ale căror drumuri au fost afectate de ploile abundente din ultimele săptămâni. **/P.8**

Milioane la dezvoltare rurală

ARAD. Judeţul Arad se situează printre primele locuri în ţară în ceea ce priveşte absorbţia fondurilor europene pentru dezvoltare rurală. În ceea ce priveşte fondurile europene atrase prin proiecte, GAL Sebiş este fruntaş pe judeţ. **/P.4**

Stadionul, „ca nou" FOTO: FAN

FRF dă „verde" stadionului

PÂNCOTA. Azi, reprezentantul zonal al FRF, Mircea Sârbu a inspectat stadionul „Şoimii" din Pâncota şi a dat „OK-ul" pentru omologare. „Nu am avut nevoie de alte termene, stadionul a fost omologat din prima, în ciuda tuturor zvonurilor şi a cârcotaşilor" - a spus preşedintele Şoimilor. **/P.9**

Remember: 1 august

30 î.Hr. A murit Marcus Antonius, general şi om politic roman (n. 82 î.Hr.)

1774 Joseph Priestey a anunţat descoperirea oxigenului

1818 S-a născut prima femeie astronom - Maria Mitchell (d. 1889)

1883 S-a născut Pantelimon Halippa, politician şi literat român (d. 1979)

1915 S-a născut Gellu Naum, scriitor român (d. 2001)

1921 La Haga a fost creată Curtea Internaţională de Justiţie

1936 S-a născut creatorul de modă Yves Saint Laurent (d. 2008)

1939 S-a născut Valeria Seciu, actriţă română

1945 S-a născut Tudor Gheorghe, actor şi interpret de folclor român

Horaţiu Mălăele FOTO: FAN

1947 S-a născut Adina Popescu, actriţă română de teatru şi film

1952 S-a născut Horaţiu Mălăele, actor român

1970 A murit Otto Heinrich Warburg, biochimist german (n. 1883)

1975 A fost semnat, la Helsinki, Actul final al Conferinţei pentru Securitate şi Cooperare în Europa (CSCE)

1993 A murit Alfred Manessier, pictor francez.

Întreruperi de curent

Luni, 4 august 2014. În judeţ, h 9-14: Cladova, Baraţca.

Sănătate

• **CABINET GINECOLOGIC:** Cabinet ginecologic Arad, B-dul Decebal 11 (lângă Hotel Aradul), chiuretaj medicamentos, eco 4 D, test PAP. TEL: 0770823850, 0723643581

• **Policlinica DR. TURCIN, oferă:** Cardiologie (EKG, Ecografie cardiacă, Doppler vascular, Holter EKG si TA, Test de efort), Oftalmologie **(NOU - chirurgie pol anterior; CV computerizat; optică medicală),** ORL (videoendoscopie), pneumologie, gastroenterologie, neuropsihiatrie, medicină de familie, ecografii generale. **Telefon: 0257/285510, www.policlinica-turcin.ro**

• **Farmacia GLYKON - UTA,** Bl U 6 (vis-a-vis de biserica în construcţie). DESCHIS ZILNIC : LUNI-VINERI 07.00 -21.00 SÂMBĂTĂ şi DUMINICĂ 08.00-18.00. **Telefon : 0257/241197**

Sudoku

REGULI: În fiecare bloc sunt câteva cifre între 1 şi 9, stabilite dinainte. Acestea trebuie completate cu cifrele lipsă, în aşa fel încât fiecare număr să figureze o singură dată. De asemenea, cifrele de la 1 la 9 trebuie să figureze o singură dată atât pe rândurile orizontale cât şi pe coloanele verticale ale celor nouă blocuri luate împreună.

ÎNCEPĂTORI

				1			6	8
	1	4					9	
5	2		4					
8	3			4				7
				5				
9				2			4	6
					9		7	4
	8					6	2	
7	4			3				

AVANSAŢI

						9	2	
6			9	1				
	9	8		4	6	1		
	4			3		6	7	
3								8
	1	2		6			4	
		4	6	9		8	1	
				2	8			5
	8	7						

Soluţiile jocurilor din numărul precedent:

ÎNCEPĂTORI

5	6	2	3	4	7	8	9	1
4	8	3	2	1	9	5	7	6
9	7	1	8	5	6	2	3	4
2	4	7	5	3	1	6	8	9
3	5	6	9	8	2	4	1	7
8	1	9	7	6	4	3	5	2
6	9	5	4	7	3	1	2	8
1	2	8	6	9	5	7	4	3
7	3	4	1	2	8	9	6	5

AVANSAŢI

3	5	4	1	8	6	9	2	7
7	1	2	3	9	4	5	8	6
6	9	8	2	7	5	3	1	4
2	8	7	9	3	1	6	4	5
1	3	5	6	4	2	8	7	9
4	6	9	7	5	8	2	3	1
5	4	3	8	1	9	7	6	2
8	2	1	5	6	7	4	9	3
9	7	6	4	2	3	1	5	8

Reţeta zilei

Tartă fină cu caise şi rozmarin

INGREDIENTE. 600 g caise, 1 pachet aluat de foitaj, 150 g zahăr pudră, 50 g unt, 2 crenguţe de rozmarin, 1 linguriţă ulei.

MOD DE PREPARARE. Se scot sâmburii din caise, astfel ca fructele să rămână întregi. Se acoperă complet o formă de tartă cu aluatul de foitaj, se înţeapă cu o furculiţă şi se pun pe toată suprafaţa caisele întregi, iar la mijloc, crenguţele de rozmarin. Se presară deasupra zahărul pudră, se pune din loc în loc câte-o bucăţică de unt, se bagă tarta la cuptor (preîncălzit la 180 C), 15 minute. Când aluatul a crescut, se scoate tarta din cuptor, se pune peste ea o tavă de prăjitură unsă cu ulei şi se răstoarnă ambele tăvi, astfel ca tarta să rămână pe tavă cu caisele în jos. Se sfărâmă aluatul copt cu fundul unei cratiţe şi se dă la cuptor încă 15 minute. După ce se scoate tarta din cuptor, se desprinde de pe margini şi se răstoarnă (cu caisele în sus), pe un platou. Se serveşte caldă. **Poftă bună!**

Pentru mai multe reţete intră pe www.culinar.ro

Pieţe şi târguri

Astăzi este zi de piaţă la Ineu, Lipova, Covăsânţ, Mişca, Moneasa, Şepreuş, Şimand, Vladimirescu, Şeitin. **Tot astăzi se organizează târguri săptămânale la** Ineu, Şepreuş, Şimand.

Sâmbătă este zi de piaţă la Chişineu-Criş, Lipova, Pâncota, Felnac, Grăniceri, Hălmagiu, Moneasa, Pecica, Vărşand, Socodor, Vladimirescu, Zimandu Nou, Covăsânţ. **Târguri săptămânale se desfăşoară sâmbătă la** Lipova, Pâncota, Hălmagiu, Moneasa.

Horoscop

BERBECUL (III.21.-IV.20.)
Aveţi reuşite pe plan profesional, dar cu preţul unor ore de muncă suplimentare. Atenţie la un coleg de serviciu! Invidios pe succesul dumneavoastră, încearcă să vă atragă într-o ceartă.

TAURUL (IV.21.-V.20.)
Aţi putea avea discuţii dure cu o femeie, din cauza unor probleme de natură financiară. Se pare că persoana respectivă întârzie să-şi achite o datorie.

GEMENII (V.21.-VI.21.)
Dacă plecaţi într-o călătorie, fiţi prudent. Există riscul să fiţi implicat într-un accident de circulaţie. Ar fi bine să evitaţi întâlnirile de afaceri, pentru că nu dispuneţi de putere de convingere.

RACUL (VI.22.-VII.22.)
Dimineaţă, un grup de prieteni vă invită într-o excursie. Partenerul de viaţă este nemulţumit pentru că sunteţi nevoit să vă împrumutaţi, deşi mai aveţi şi alte datorii.

LEUL (VII.23.-VIII.23.)
Aveţi şansa să câştigaţi o sumă mare de bani, probabil dintr-o moştenire. Vă sfătuim să amânaţi întâlnirile de afaceri, pentru că astăzi sunteţi usor instabil din punct de vedere emoţional.

FECIOARA (VIII.24.-IX.23.)
Aveţi ocazia să faceţi schimbări importante în viaţa dumneavoastră, mai ales pe plan sentimental. Sunt favorizate întâlnirile cu persoane importante şi relaţiile de prietenie.

BALANŢA (IX.24.-X.23.)
Parcurgeţi o perioadă favorabilă pe toate planurile. Aveţi şanse de reuşită atât pe plan financiar, cât şi social. Relaţiile cu partenerul de viaţă şi în familie sunt armonioase.

SCORPIONUL (X.24.-XI.22.)
Dimineaţă, un fost coleg, cu care vă întâlniţi întâmplător, vă propune un nou loc de muncă. Vă sfătuim să nu vă gândiţi doar la câştiguri, ci şi la obligaţii. Consultaţi-vă cu partenerul!

SĂGETĂTORUL (XI.23.-XII.21.)
Intentionaţi să terminaţi o lucrare începută mai demult în casă. O rudă apropiată vă ajută cu bani, dar încearcă să-şi impună punctul de vedere. Fiţi diplomat şi evitaţi o ceartă!

CAPRICORNUL (XII.22.-I.20.)
Aveţi ocazia să cumpăraţi o casă sau să faceţi un schimb de locuinţă. Întreaga familie este de acord cu iniţiativa dumneavoastră, mai puţin o persoană în vârstă, care se opune vehement.

VĂRSĂTORUL (I.21.-II.20.)
S-ar putea să fiţi puţin descurajat de câte probleme aveţi de rezolvat. Dacă reuşiţi să vă mobilizaţi, puteţi face schimbări interesante în casă, pe care partenerul de viaţă le va aprecia.

PEŞTII (II.21.-III.20.)
Aveţi succes în toate activităţile legate de cămin. S-ar putea să câştigaţi o importantă sumă de bani, dintr-o afacere. După-amiază puteţi să vă faceţi planuri cu partenerul de viaţă.

„Jurnal arădean" vă ascultă

De luni până joi, între orele 11.00-13.00, la telefonul 0257.280943, redactorul nostru vă stă la dispoziţie.

ARAD. O cititoare din cartierul Aradul Nou, de pe strada Posada, ne-a spus nemulţumită de faptul că a fost pusă să plătească şi canalizarea, în condiţiile în care nu beneficiază de acest serviciu. „Nu mi se pare corect să mi se impună să plătesc un serviciu pe care nu l-am primit, de care nu am beneficiat. Nici eu şi nici vecinii mei nu suntem dispuşi să achităm aceste facturi pentru servicii pe car nu le-am primit", a declarat cititoarea noastră.

M.E., o cititoare a ziarului nostru care locuieşte pe strada Cloşca, ne-a contactat pentru a întreba când urmează să intre în reabilitare şi strada respectivă. „S-a asfaltat şi strada Horia şi strada Crişan. Noi, locuitorii de pe strada Cloşca încă mai aşteptăm. Oare până când?". Potrivit informaţiilor furnizate de Corina Drăghici, purtătorul de cuvânt al Primăriei Municipiului Arad, „strada Cloşca este cuprinsă în programul de reparaţii pe anul acesta". **JA – S.B.**

DENUMIREA VALUTEI	BNR	BCR		BRD		Intesa Sanpaolo Bank		Banca Românească		Nextebank		Alpha Bank		Banca Comercială Feroviară		Casa de schimb LUXOR	
		C	V	C	V	C	V	C	V	C	V	C	V	C	V	C	V
Euro	4,41	4,34	4,48	4,33	4,46	4,36	4,44	4,40	4,45	4,36	4,44	4,40	4,44	4,37	4,46	4,39	4,42
Dolar SUA	3,30	3,21	3,37	3,21	3,33	3,25	3,32	3,27	3,33	3,23	3,34	3,27	3,32	3,25	3,35	3,27	3,31
Forint	0,0141	0,0136	0,0148	0,0133	0,0146	0,0135	0,0155	-	-	0,0135	0,0148	-	-	-	-	0,0141	0,0143
Gram aur	137																

Vremea

Vineri, 1 august

www.aradon.ro

18° LA ORA 6 — temperaturile se vor situa între 17 şi 18 grade. Vântul va sufla cu 8 km/h dinspre N.

30° LA ORA 18 — temperaturile se vor situa între 29 şi 30 grade. Vântul va sufla cu 9 km/h dinspre N.

Ziua precedentă

Arad	18 - 27	Umiditate:	100 %
Lipova	18 - 27	Presiune:	982,00
Chişineu- Criş	18 - 27	Precipitaţii:	80 %
Săvârşin	17 - 26	Vânt:	19,31 km/h
Sebiş	17 - 26	Direcţie vânt:	ESE

Soarele

Răsare: 06:16
Apune: 21:06

Azi

Temperaturile se vor situa între 18 şi 30 grade. Vântul va sufla cu 8 – 9 km/h, dinspre N.

FAZELE LUNII

27.07. 4.08. 10.08. 17.08.

VINERI	SÂMBĂTĂ	DUMINICĂ	LUNI
18° 30°	18° 32°	18° 32°	19° 30°
dimineaţa nori, apoi soare	senin	mai mult senin, averse mai târziu	după-amiază furtună cu fulgere

Calendar

Biserica ortodoxă: Scoaterea Sf. Cruci; Sf. 7 Mc. Macabei (Începutul Postului Adormirii Maicii Domnului) (Dezlegare la ulei şi vin)
Biserica greco-catolică: Scoaterea Sf. Cruci; Cei 7 prunci m. Macabei, mama lor Salomoni şi învăţătorul lor Eliazar; [Sf. ep. Alfons Maria de Liguori]. Începe Postul Sf. Marii
Biserica romano-catolică: Sf. Alfons M. de Liguori, ep. înv.

Prognoză pentru trei zile

Temperaturile minime vor fi cuprinse între 17 şi 18 grade, iar cele maxime între 30 şi 32 grade.

Temp.minime: 17 - 18 °C
Temp.maxime: 30 - 32 °C.

JURNAL ARĂDEAN
B-dul Revoluţiei nr. 62, Arad

BRAT Auditat de BRAT

Reclamaţii difuzare: 0257/212.032

Director: Mircea Ţişcă (8427)
Secretariat: 0257.281802 (centrala), fax - 0257.212.012
Şef departament difuzare: Carmen Csordas
Marea publicitate: 0257.280904
Mica publicitate: 0257.210775; B-dul Revoluţiei, nr. 81
Tiparul executat la: Tipografia Inform Media Debrecen

Redactor şef: Adriana Barbu (8416)
Responsabil de număr: Simona Butaru
Secretar general de redacţie: Gabriela Groza (8423); Departamente: Eveniment: Simona Butaru, Monica Ardelean (8405), Alin Gherasim (8417), Ioana Costaş (8414); Politic: Simion Todoca (8434); Economic: Andreea Pintea (8415); Cultură, Învăţământ: Vasile Filip (8421); Social: Diana Duţu (8413); Sport: Daniel Scridon (8424), Leo Sfâra (8422), Dan Lazăr (8406).
Tehnoredactare: Ghizela Şerban (8409), Munteanu Daniel (8411).
REDACŢIE: tel. 0257.281802 (centrala); fax 0257.212.012, 0257.228.592; e-mail:redactia.jurnalaradean@informmedia.ro, adevaruldearad@informmedia.ro, publicitate.jurnalaradean@informmedia.ro, publicitate.adevarul@informmedia.ro

43% din posturile titularizabile, neocupate

ARAD. Prima şedinţă publică de repartizare a posturilor în învăţământ. Au fost puse la bătaie, 88 de catedre titularizabile din care au fost ocupate doar 50. Pentru celelalte 38 nu au fost candidaţi cu medii peste 7.00. Nu a avut cine să le ocupe. Anul acesta nici o catedră titularizabilă nu a fost refuzată. Anii trecuţi au fost situaţii în care distanţa prea mare dintre domiciliul profesorului şi localitatea unde ar fi urmat să predea era prea mare şi postul era refuzat. Anul acesta nimic nu a fost refuzat, dar nu au fost candidaţi pe specialitatea respectivă. Pe de altă parte, au fost discipline, precum învăţători sau educatori, unde au rămas candidaţi cu note peste 7.00 care au rămas fără catedră. Potrivit IŞJ, cele 38 de posturi vor fi repartizate suplinitorilor în şedinţele publice de la începutul săptămânii viitoare. Vor fi scoase la bătaie şi cele câteva sute complete pentru suplinire şi multe altele incomplete. Pot participa doar participanţii de anul acesta la examenul de titularizare.

Premiile de fidelitate Jurnal arădean

Abonaţii ziarului Jurnal arădean pe luna **august 2014** sunt rugaţi să completeze cu litere de tipar talonul alăturat, să-l introducă într-un plic şi să-l expedieze până la data de **20 august a.c.**, pe adresa: Redacţia Jurnal arădean, Bulevardul Revoluţiei nr. 62, etajul II ap. 22 sau să-l depună personal în urnele ziarului amplasate la sediul ziarului şi pe B-dul Revoluţiei nr. 81, biroul Mica Publicitate.

Pe plic, abonaţii sunt rugaţi să facă menţiunea „Pentru premiile de fidelitate".

Taloanele primite vor participa, în data de **21 august 2014**, la tragerea la sorţi în cadrul căreia vor fi oferite abonaţilor zece premii de fidelitate în valoare de 150 lei fiecare.

Lista abonaţilor câştigători va fi publicată în ziarul nostru din **22 august 2014**, iar premiile vor fi ridicate **28 august a.c., ora 11.00**, de la sediul redacţiei Bulevardul Revoluţie nr. 62, etajul II, pe baza buletinului/cărţii de identitate şi a chitanţei abonament.

Atenţie: în plic va fi introdus doar talonul alăturat, chitanţele - abonament rămânând la abonaţi.

Talon pentru luna august JURNAL ARĂDEAN

NUME: .....

PRENUME: .....

ADRESĂ .....

NR. TELEFON .....

SERIA SI NR. CHITANŢEI ABONAMENT: .....

Parcările trec la Recons

Primăria a afişat un proiect care prevede delegarea gestiunii serviciului de parcare cu plată către Recons.

Se va prelungi perioada de taxare a parcării în zona A FOTO:JA

ARAD. „Serviciul public de administrare a parcărilor publice va urmări să realizeze un randament maxim din exploatarea parcărilor cu plată în sensul reducerii la maxim posibil a situaţiilor de neplată a parcării precum şi ridicarea autovehiculelor care sunt abandonate pe domeniul public sau nu respectă legislaţia în vigoare privind parcarea autoturismelor pe domeniul public din municipiul Arad", se precizează în proiectul de hotărâre.

3.600 de locuri de parcare

Sistemul de plată în municipiul Arad se aplică pe 46 de străzi şi 7 pieţe din oraş. Acesta cuprinde 3.500 de locuri de parcare din care 136 locuri de parcare pentru persoanele cu handicap. În dotarea Serviciului Parcări există 125 aparate de taxare dotate cu GPRS care transmit în timp real orice defecţiune care apare la acel aparat.

Totodată, ridicarea de vehicule va intra şi ea în sarcina firmei la care Consiliul Local este acţionar majoritar. Depozitul de maşini abandonate de pe strada Dosoftei are o capacitate de aproximativ 150 de vehicule. „Pentru buna desfăşurare şi gestionare a activităţilor de ridicare, transport şi depozitare a vehiculelor staţionate neregulamentar, abandonate şi fără stăpân este necesară înfiinţarea unui serviciu public de administrare a activităţilor de ridicare", se precizează în documentul afişat.

Patru ani

Durata pentru care se concesionează serviciile publice de administrare şi exploatare a parcărilor publice este de 4 ani. SC Recons va plăti Primăriei o redevenţă anuală, valoarea minimă a acesteia fiind de 0,5% din sumele încasate.

Programul de funcţionare

Programul de funcţionare al parcărilor în sistem de plată va fi: în perioada 1 mai - 30 septembrie, de luni până vineri, între orele 8-21, iar sâmbăta, între 8-14, aplicabile numai pentru zona A. În celelalte zone (şi în zona A în perioada 1 octombrie-30 aprilie) programul este de luni până vineri, între orele 8-18, iar sâmbăta între orele 8-14. Parcările amenajate cu sistem de barieră situate în zona Casei Sindicatelor şi în zona patinoarului de pe strada Cetăţii vor funcţiona cu programul de taxare non-stop. În municipiu funcţionează două zone de parcare (A şi B) şi urmează să fie implementată parcarea cu plată în zona C, pe Calea Victoriei şi pe Calea Aurel Vlaicu - între UTA şi Fortuna.

Amenzi de până la 120 lei

În proiect se prevede faptul că se sancţionează cu amendă contravenţională de la 100 lei la 120 lei mai multe fapte. Este vorba despre staţionarea fără tichet de parcare sau abonament; depăşirea timpului de staţionare conferit de tichet; staţionarea cu abonament expirat sau eliberat pentru alt autoturism sau altă zonă; oprirea pe locuri de parcare rezervate, semnalizate cu indicator sau marcaje; modul de expunere a tichetului sau a abonamentului nu a permis identificarea acestuia; nerespectarea marcajului rutier de parcare; ocuparea locurilor de parcare cu diferite obiecte.

Opinii şi sugestii

Proiectul este afişat până la data de 12.08.2014. Până la acea dată, la registratura Primăriei Municipiului Arad, cei interesaţi pot depune în scris recomandări, sugestii şi opinii privind aceste documente. Informaţii suplimentare pot fi solicitate începând cu data 30.07.2014, între orele 8,00 - 18,00, la Serviciul Relaţii cu Publicul, camera 5.

SIMONA BUTARU
simona.butaru@informmedia.ro

Burse la Universitatea „Aurel Vlaicu" din Arad

Burse de la Ministerul Educaţiei, burse Erasmus, burse în China pentru studenţii universităţii arădene de stat.

ARAD. Studenţii de la UAV au şansa pe parcursul anilor de studenţie de a beneficia de multiplele tipuri de burse. Fie că sunt cele conferite de Ministerul Educaţiei şi a căror valoare a crescut la 272.558 Euro, fie că sunt cele prin programul european Erasmus sau cele oferite de universităţi din China. Pot alege să studieze în universităţi din Portugalia, Italia, Germania, Franţa, Polonia, Cipru, Ungaria, Spania, Danemarca, Belgia, Slovacia, Bulgaria, Cehia şi Turcia sau pe continentul asiatic.

„Studenţii noştri au această şansă extraordinară de a putea alege între mai multe universităţi europene şi nu numai. Este o oportunitate de care cu siguranţă vor beneficia toţi cei care doresc să cunoască lumea, să se perfecţioneze în centre universitare europene. Îi aşteptăm pe absolvenţii de liceu să vină la universitatea noastră" a precizat preşedintele UAV, prof.univ.dr. Lizica Mihuţ. „Programul de burse stimulează performanţa, asigură un plus financiar pentru cei aflaţi în situaţii speciale dar şi oferă şansa studenţilor de a se perfecţiona în universităţi din Europa" a punctat rectorul UAV, prof.univ.dr. Ramona Lile. **JA-M.A.**

Burse în China

Pentru prima dată în acest an universitar au fost acordate 5 burse pentru un an de zile şi 8 burse pentru două luni. Printre studenţii care vor pleca în China anul universitar următor sunt şi două absolvente din această promoţie ale Liceului Pedagogic Arad.

UAV o universitate conectată la Europa FOTO:JA

Investiţie uriaşă în spital

Ambulatoriul Spitalului Judeţean Arad va fi modernizat cu aproximativ 8 milioane de euro.

Au semnat contractul de finanţare FOTO: A.G.

ARAD. „Este cel mai mare proiect pe domeniul Sănătate finanţat de Uniunea Europeană pe Regiunea de Vest şi unul dintre cele mai mari la nivel naţional". Aceasta este declaraţia lui Sorin Maxim, directorul Agenţiei pentru Dezvoltare Regională Vest (ADR) referitoare la mega-investiţia ce va fi realizată la Spitalul Judeţean Arad. Unitatea noastră medicală va atinge standarde europene în urma implementării acestui proiect în valoare de aproximativ 8 milioane de euro, dintre care majoritatea fondurilor vin de la Uniunea Europeană. „Chiar dacă proiectul a fost depus de câţiva ani, standardele au fost optimizate pentru prezent", a mai spus directorul ADR Vest.

Aparatură nouă

Cabinetele din cadrul ambulatoriului vor fi renovate şi modernizate, însă nu lucrările de construcţii sunt cele mai importante. Modernizarea clădirii va „înghiţi" aproximativ 8 milioane de lei, iar restul de 26 de milioane lei vor merge către achiziţia de aparatură performantă. „Vom avea încă un computer tomograf, dar şi multe alte aparaturi de specialitate, cum ar fi un spirometru, mamometru şi multe altele", a subliniat Teodora Olariu, managerul Spitalului Judeţean Arad. Şi Nicolae Ioţcu, preşedintele Consiliului Judeţean Arad, a vorbit despre acest proiect important: „proiectul vine să întregească investiţiile realizate deja în Spitalul Judeţean Arad. Această modernizare va ridica spitalul din punct de vedere al serviciilor pe care le oferă. După finalizare, va fi un spital care va atrage pacienţi, şi nu îi va trimite către alte judeţe". Din acest moment, Aradul are la dispoziţie 16 luni pentru a finaliza implementarea proiectului. „Există acum o luptă contra cronometru pentru că va trebui să cheltuim banii până anul viitor", a mai precizat Ioţcu. **JA-A.G.**

La licitaţie

Lucrările de construcţii au fost deja scoase la licitaţie pentru că realizarea acestora durează destul de mult. În ceea ce priveşte licitaţia pentru achiziţia de aparatură medicală, aceasta a fost trimisă către avizare iar, în perioada următoare, va intra în sistemul de achiziţii publice. „Cel mai probabil, lucrările vor începe în septembrie, ţinând cont că luna august va fi dedicată finalizării licitaţiei şi semnării contractelor", a anunţat preşedintele CJA.

Milioane de euro la dezvoltare rurală

În ceea ce privește fondurile europene atrase prin proiecte, GAL Sebiș este fruntaș pe județ.

ARAD. „Situația contractelor încheiate și a plăților efectuate în semestrul I 2014 face ca OJPDRP Arad să se situeze printre primele locuri în ceea ce privește absorbția fondurilor europene la nivelul Agenției acoperind domenii deosebit de diversificate cum ar fi instalarea tinerilor fermieri, fermele de semi-subzistență, procurarea de utilaje agricole, procesarea produselor agricole, inființarea plantațiilor pomicole, inființarea de cabinete medicale umane și veterinare, inființarea de microîntreprinderi nonagricole, finanțarea drumurilor agricole și forestiere, modernizare străzi comunale, cămine de bătrâni, after school etc.", precizează conducerea instituției, într-un raport care a fost publicat pe pagina web a Prefecturii Arad.

Milioane de euro

Cert este că pe măsura „Modernizarea exploatațiilor agricole", s-a contractat proiecte, în total, de 4.096.653 euro. „Prin această măsură s-au contractat și s-au finanțat proiecte privind achiziționarea de utilaje agricole: tractoare, combine, pluguri, semănători etc., inființarea de plantații de pomi și arbuști fructiferi, ferme de animale.

Pe măsura „Sprijin pentru crearea și dezvoltarea de microîntreprinderi" s-au semnat contracte pentru 12 proiecte în valoare de 959.361 euro. „Această măsură a oferit posibilitatea finanțării unor proiecte pentru activități nonagricole în mediul rural pentru microîntreprinderi nou inființate (start-up) cu rambursarea cheltuielilor efectuate de beneficiari în proporție de 70-85% din valoarea proiectelor. Pe măsura „Investiții privind infrastructura de broadband în spațiul rural" s-a contractat un proiect în valoare de 179.100 euro.

Sebiș, în frunte!

În ceea ce privește fondurile atrase prin proiecte de Grupurile de Acțiune Locală (GAL), GAL Valea Superioară a Crișului Alb Sebiș este în top, cu cea mai mare sumă: 1.328.676 lei. GAL Podgoria Miniș Măderat Șiria a atras 813.983 euro, GAL Valea Inferioară a Mureșului Pecica - 929.526 euro, GAL Valea Crișurilor Alb și Negru Chișineu-Criș - 270.764 euro.

O altă instituție

„Odată cu analiza activității Oficiului Județean de Plăți pentru Dezvoltare Rurală și Pescuit pe semestrul I 2014 se încheie și perioada de funcționare a acestuia și respectiv a Agenției de Plăți pentru Dezvoltare Rurală și Pescuit-APDRP-București. Astfel în baza Ordonanței de Urgență nr.41/18.06.2014 a fost aprobată înființarea, organizarea și funcționarea Agenției pentru Finanțarea Investițiilor Rurale-AFIR- prin reorganizarea Agenției de Plăti pentru Dezvoltare Rurală și Pescuit iar ca structură teritorială - Oficiul Județean pentru Finanțarea Investițiilor Rurale Arad

Finanțări și pentru drumuri

FOTO: FAN

Oficiul Judetean Pentru Finanțarea Investițiilor Rurale Arad a preluat cu contract de muncă pe perioadă nedeterminată începând cu data de 16.07.2014 tot personalul fostului Oficiu Județean de Plăți pentru Dezvoltare Rurală și Pescuit Arad", se subliniază în raport. **JA-S.B.**

Concursul „Cuvinte norocoase"

ABONAT: ❑ DA ❑ NU

JURNAL ARĂDEAN

COMPLETEAZĂ INTEGRAMELE DIN PERIOADA **1-14 AUGUST A.C.** TRIMITE CELE 10 INTEGRAME (ÎNTR-UN SINGUR PLIC ȘI CU UN SINGUR TALON) PÂNĂ ÎN **20 IULIE 2014** LA REDACȚIA **JURNAL ARĂDEAN, ARAD B-DUL REVOLUȚIEI NR. 62, ETAJUL II, AP. 22** SAU DEPUNE-LE PERSONAL ÎN URNA DE LA SEDIUL ZIARULUI SAU ÎN CEA AMPLASATĂ LA BIROUL MICA PUBLICITATE DE PE B-DUL REVOLUȚIEI NR. 81. POȚI CÂȘTIGA UN APARAT ELECTROCASNIC. EXTRAGEREA VA AVEA LOC ÎN **21 AUGUST A.C.**

NUME: .....

ADRESĂ: .....

TEL .....

E-MAIL: .....

Drumeție la poalele Cetății Șoimoș

ARAD. Sub genericul „Veniți cu Noi", iubitorii de drumeție sunt invitați în perioada 2-3 august 2014, la o excursie pe malul Mureșului, sub Cetatea Șoimoș.

Se va pleca din Arad sâmbătă, cu trenul de la ora 7:52, până la Radna și apoi 2 km pe jos, pe malul Mureșului (în amonte), până sub cetatea Șoimoș, unde se va face camparea în corturi proprii (pentru cei care stau două zile). Sosirea la Arad se va face în două etape (la alegere) sâmbătă sau duminică la ora 18:54. Cheltuielile de transport vor ajunge la 13 lei.

Conducător de grup, Ciuliac Ioan (tel. 0744-556.710), va organiza sâmbătă o drumeție în frumoasele împrejurimi ale Șoimoșului, iar dumnică o coborâre cu camera de tractor, de la Milova pe Mureș la vale. Participanții la acestă drumeție sunt sfătuiți să aibă la ei echipament de campare, lanternă, bidon cu apă, costum de baie, minge (este teren de fotbal), alte jocuri. Sâmbătă seara, se intenționează organizarea unei videoproiecție în aer liber (cu imagini din excursiile în munții Rarău-Giumalău și Coziei). Întâlnirea va avea loc la intrarea CFR Arad, cu 30 de minute înainte de plecarea trenului. **JA-G.M.**

Programe TV vineri, 1 august

TVR 1

06.00 Zestrea românilor. (redifuzare)
06.30 Legendele palatului
07.50 Zon@
08.00 Telejurnal matinal. Sport, Meteo
09.00 Armăsarul sălbatic. (desen animat, Australia, 1998)
09.30 Micul Dracula. (Aventuri, Marea Britanie 2006-2011)
10.00 Nimic prea bun pentru un cowboy
10.50 Discover România
11.00 Teleshopping
11.30 Politică și delicatețuri cu Mircea Dinescu. (R)
12.30 Lumea și noi
13.00 Beneficiar România
13.30 M.A.I. aproape de tine.
14.00 Telejurnal
15.00 Teleshopping
15.30 Oameni ca noi
16.00 Documentar TVR1
16.55 Legendele palatului
18.15 Călătorie printre gusturi
18.45 Nimic prea bun pentru un cowboy
19.35 ROMÂNIA.ro

20.00 Telejurnal. Meteo
21.10 Muzici și tradiții în Cișmigiu
23.10 Monstrul. (Thriller, Coreea, 2006) Două sute de recipiente cu formaldehidă sunt aruncate în râul Han din Seul, după un experiment chimic eșuat. Câțiva ani mai târziu, din apă își face apariția un amfibian gigantic, care seamănă teroare în oraș, ucigând și târând zeci de oameni pe fundul râului sau în canalizare. Când fetița lui este răpită de monstru, Park Gang-du își cheamă familia în ajutor și, nestiind dacă o va mai găsi în viață sau nu, pornește disperat în căutarea ei.
01.15 Prin Țara Zânelor. (redifuzare)
01.45 Zestrea românilor. (r)
02.10 Monstrul. (r)

PRO TV

07.00 Știrile PROTV. Ce se întâmplă, doctore?
10.00 Tânăr si nelinistit. (r)
11.00 Nepretuit. (r)
13.00 Stirile PROTV
14.00 Tanar si nelinistit. ep. 4764
15.00 Debut la Hollywood. (comedy drama, SUA 1989) Nick Chapman este absolvent al școlii de film, iar scurtmetrajul său câștigă un premiu special. Acest lucru îl face să fie încrezător în faptul că poate reuși chiar la Hollywood. Nick are de gând să facă filmul la care visează dintotdeauna și chiar găsește persoane interesate de proiectul său. În scurt timp însă, Nick este sedus de lumea aceasta și face compromis după compromis, până când din filmul său original rămâne mai nimic.
17.00 Stirile PROTV
17.30 Traiesti vara
19.00 Știrile PROTV

20.30 Minciuni adevărate. acțiune, SUA, 1994 Regia: James Cameron Cu: Arnold Schwarzenegger, Jamie Lee Curtis, Tom Arnold Harry Tasker duce o viață dublă. El este un agent secret foarte apreciat, dar acasă, pentru a-și proteja familia, pretinde că este agent de vânzări. Harry se află pe urmele unor teroriști periculoși care au furat niște arme nucleare când ceva mult mai important se ivește la orizont.
23.45 Pavilionul. thriller, SUA, 2010 Regia: John Carpenter Cu: Amber Heard, Mamie Gammer, Danielle Panabaker
01.30 Minciuni adevarate. (reluare)
04.00 Promotor. (r)

ANTENA 1

06.00 Observator
08.00 Neatza cu Răzvan și Dani
10.00 Teleshopping
10.20 În gura presei cu Mircea Badea
11.15 FamiliaDa. (r)
11.50 Mireasă pentru fiul meu
13.00 Observator
14.00 Mireasă pentru fiul meu
16.00 Observator
17.00 Acces direct cu Simona Gherghe. Este o emisiune axată pe actualitatea de zi cu zi, în care „vedetele" sunt oamenii obișnuiți, cu problemele, bucuriile, grijile lor ieșite din comun. Reporterii aduc în atenția telespectatorilor precum și a publicului din platou cazuri impresionante de viață, subiecte sociale dar și știri mondene din actualitatea fierbinte a vedetelor și personalităților autohtone.
19.00 Observator

20.00 Observator special. cu Octavia Geamanu
20.30 Vedete la apa. (sezon nou)
23.30 Lovitură de grație. drama, SUA 2010 Regia: Robert Kurtzman Cu: Sean Patrick Flanery, Joe Pantoliano
01.30 Observator (r)
02.15 Insula. drama, SUA 2001 Regia: Michael M. Robin. Cu: Linda Hamilton, Joan Plowright, Jesse James, Richard Burgi Vaduva Liz Donovan este surprinsa cand afla ca sotul ei, inainte de a muri, a investit in secret toti banii pentru a cumpara... o insula. Impreuna cu copiii, Liz va pleca spre insula pentru a afla adevarul.
03.45 Acces direct. (reluare)

HBO

06.00 Regii verii. Comedie, SUA, 2013. Regia: Jordan Vogt-Roberts Cu: Nick Robinson, Gabriel Basso, Moises Arias, Mary Lynn Rajskub, Erin Moriarty
07.35 Comoara lui Curly. Comedie, SUA, 1994. Regia: Paul Weiland
09.30 Superman: Dezlănțuit. Animație, SUA, 2013. Regia: James Tucker
10.45 Cinci povești. Dramă, SUA, 2011. Regia: Laura Dern, Bryce Dallas Howard, Bonnie Hunt
12.15 Grozavul și puternicul Oz. Aventuri, SUA, 2013. Regia: Sam Raimi
14.25 Dragostea unui președinte american. Romantic, SUA, 1995. Regia: Rob Reiner
16.20 Avioane. Subtitrat
17.55 Filme și vedete
18.25 Regii verii. Comedie, SUA, 2013. Regia: Jordan Vogt-Roberts Cu: Nick Robinson, Gabriel Basso

20.00 Viața mea cu Liberace. Dramă, SUA, 2013. Regia: Steven Soderbergh. Cu: Michael Douglas, Matt Damon, Dan Aykroyd, Scott Bakula, Rob Lowe
22.00 True Blood. VII, Ep. 6
23.00 Silent Hill: Revelația. Horror, Franța, 2012. Regia: Michael J. Bassett Cu: Adelaide Clemens, Sean Bean, Radha Mitchell, Carrie-Anne Moss, Kit Harington
00.35 Rugină și oase. Dramă, Franța, 2012. Regia: Jacques Audiard. Cu: Marion Cotillard, Matthias Schoenaerts, Armand Verdure, Céline Sallette, Corinne Masiero
02.35 Legături suspecte. Thriller, Marea Britanie, 2012.
04.15 Pasiune. Thriller, Franța, 2012.

TVR 2

10.10 Jurnal de front (r) **12.05** Mistere și conspirații (r) **14.00** Tehnologiile viitorului (doc.) **14.30** Cultura minorităților **15.00** Viața cu Derek (s) **15.50** 5 minute de istorie **16.00** Carabinierii (s) **17.00** O poveste... cu cântec! **17.30** Spectacolul lumii... **18.00** Telejurnal **18.30** Tehnologiile viitorului (doc.) **19.00** Ultimele caravane din Sahara (doc., Franța-Germania, 2010) **20.00** Filler Anul Brâncoveanu **20.10** Serrallonga (aventuri, Spania, 2008) **21.50** 5 minute de istorie **22.00** Ora de știri **23.10** La birou (s)

AXN

07.00 NCIS (s) **07.55** Mesaje de dincolo (s) **08.50** 90210 (s) **09.45** Vânătorii de comori (s) **10.45** Comisarul Rex (s) **11.45** Mesaje de dincolo (s) **12.40** Merlin (s) **13.35** NCIS (s) **14.30** Sherlock Holmes și Dr. Watson (s) **15.25** Vânătorii de comori (s) **16.25** 90210 (s) **17.15** Merlin (s) **18.10** NCIS (s) **19.05** Comisarul Rex (s) **20.05** Sherlock Holmes și Dr. Watson (s) **21.00** Beauty And The Beast (s) **22.00** Băieți răi 2 I. Actiune, SUA, 2003 **00.50** CSI: New York–Criminaliștii (s) **01.45** Beauty And The Beast (s)

ANTENA 3

6.00 Știrile dimineții cu Nadina Câmpean și Marius Ioniță **10.00** Previziunile zilei cu Sabina Iosub **11.00** Se întâmplă în România cu Maria Coman **12.00** Știri **13.00** Se întâmplă în România cu Maria Coman **14.00** Știri **15.00** Esențial cu Alina Petrescu **17.00** 100 de minute cu Alessandra Stoicescu **18.45** La ordinea zilei cu Dana Grecu si Radu Tudor **20.30** Subiectiv cu Răzvan Dumitrescu **22.00** Știri **23.00** In Premiera cu Carmen Avram, redifuzare **00.00** Știri **01.00** Știri **1.10** La ordinea zilei, reluare **2.00** Știri

PRIMA TV

07.00 În lipsa mea (dramă, SUA, Canada, 2004) **09.00** Walker, polițist texan (s) **10.30** Răzi și câștigi (div.) **11.15** Trăsnitii (s) **12.30** Regina cumpărăturilor **14.00** Trăsnitii din Queens (s) **15.00** O altă perspectivă (dramă, SUA, 2009) **17.00** Walker, polițist texan (s) **18.00** Focus **19.00** Răzi și câștigi (div.) **19.30** Cireasa de pe tort **20.30** Căsătorie din Prima **22.30** Trăsnitii (s) **23.00** Haos (s) **00.00** O familie de polițisti (s) **01.00** O altă perspectivă (dramă, SUA, 2009) **03.00** Focus **03.30** Trăsnitii (s)

CINEMAX

08.55 Bernard și Doris. Dramă, SUA, 2007. **10.35** Muntele de pietate. Dramă, SUA, 1964. **12.30** Punctul de trecere. Istoric, SUA, 2000. **14.05** Refugiații. Dramă, Palestina, 2012. **15.45** Alegeri americane. Dramă, SUA, 2008. **17.40** Bernard și Doris. Dramă, SUA, 2007. **19.20** Johnny English… se întoarce! Comedie, SUA, 2011. **21.00** Adio, detectivule. Polițist, Franța, 1975. **22.30** Ziarul. Dramă, SUA, 1994. Regia: Ron Howard. **00.15** Mirosul morții. Thriller, Marea Britanie, 2011.

B1

08.55 Business B1 la zi **09.00** ȘTIRILE DIMINEȚII **09.55** Business B1 la zi **10.00** ȘTIRILE DIMINEȚII (d) **11.00** EVENIMENTUL ZILEI (d) **12.00** Știrile B1 (d) **13.00** TALK B1 (d) **14.00** ROMÂNIA, ACUM **15.00** Știrile B1 (d) **16.00** TALK B1 (d) **17.00** ROMÂNIA, ACUM **18.00** Știrile B1 (d) **19.00** AKTUALITATEA B1 (d) **20.00** BUTONUL DE PANICĂ (d) **21.30** ACTUALITATEA ROMÂNEASCĂ (d) **23.00** LUMEA LUI BANCIU (d) **01.00** Actualitatea românească (r) **02.10** Butonul de panică (r)

ACASĂ

07.00 Minciuna (r) **08.00** Rosa diamante (r) **09.00** Teleshopping **09.30** Clona (r) **10.30** Teleshopping **10.45** Sot de inchiriat (r) **11.45** Pentru ca te iubesc (r) **12.45** Teleshopping **13.00** Spune-mi ca esti a mea (r) **14.30** Legaturi riscante (r) **15.30** Minciuna (s) Cu: Kate del Castillo, Guy Ecker, Karla Alvarez **16.30** Rosa diamante (s) **17.30** Clona (s) **18.30** Sot de inchiriat (s) **19.30** Pentru ca te iubesc (s) **20.30** Spune-mi ca esti a mea (s) **22.00** Legaturi riscante (s) **23.00** Casa de alaturi (s) **00.00** Lara (s) **02.00** Acasa in bucatarie (r)

PRO CINEMA

08.30 Acasa in bucatarie **09.30** Doamne de poveste **10.30** Batman: Neinfricat si cutezator (r) **11.00** Batman: Neinfricat si cutezator (s) **11.30** Acasa in bucatarie **12.30** Traieste-ti vara **14.00** Prietenii tăi (r) **15.00** Hellcats (r) **16.00** Prietenii tăi (s) **17.00** Doi barbati si jumătate (r) **18.00** Prietenii tăi (r) **19.00** Hellcats (s) **20.00** Speranta (dramă, SUA, 1997) **22.00** Serviciul Roman de Comedie **23.00** Instinct primar (thriller, SUA, 1992) **01.30** Jurnalele vampirilor (s) **02.15** V (s) **03.00** CSI: Miami (s)

DIVA

08.00 Soții de militari (s) **09.00** Neveste disperate (s) **10.00** Camerista din Manhattan (s) **11.00** Cu sânge rece (s) **12.00** Reputația fiicei mele. Dramă. **14.00** Anatomia lui Grey (s) **15.00** Neveste disperate (s) **16.00** Camerista din Manhattan (s) **17.00** Cu sânge rece (s) **18.00** Soții de militari (s) **19.00** Anatomia lui Grey (s) **20.00** Cu sânge rece (s) **21.00** Cu sânge rece (s) **22.00** Cu sânge rece (s) **23.00** Dorințe întunecate. Thriller, SUA, 2012. **01.00** Cu sânge rece (s) **02.00** Camerista din Manhattan (s)

ANTENA STARS

06:30 Star magazine (reluare) **08:30** Star news (reluare) **09:00** STAR MATINAL (cu Rocsana Marcu si Razvan Botezatu) **12:00** STAR MAGAZINE **14:00** NECENZURAT **16:00** STAR MAGAZINE (cu cu Laura Micovschi) **17:00** Agentul Vip (reluare) **18:30** STAR NEWS (cu Andra Trandas) **19:00** RAI DA' BUNI (cu Mihai Morar) **21:00** STAR NEWS (cu Andra Trandas) **21:30** AGENTUL VIP (cu Cristian Brancu) **23:45** STAR NEWS **00:00** Răi da' buni (reluare) **02:00** Star Magazine (r) **02:45** Agentul Vip reluare) **04:45** Necenzurat

RTL KLUB

07:00 Desene animate **08:35** Știri **09:08** În fiecare dimineață! **11:05** Top Shop **12:45** Astro Show **13:50** Focus **14:25** Budapesta, zi și noapte (rel.) **15:40** Ruleta destinului (s) **16:45** Moștenirea (s) **17:50** Castle (s) **19:00** Știri **20:00** Focus **20:30** Budapesta, zi și noapte (s) **21:50** Între prieteni (s) **22:25** CSI (s) **23:25** CSI: Miami (s) **24:30** Știri

REDACȚIA NU ȘI ASUMĂ RESPONSABILITATEA PENTRU EVENTUALELE SCHIMBĂRI

UNIVERSAL

06.00 Furia apelor (s) **08.00** Să bricolăm în familie (s) **09.00** O familie de polițisti (s) **10.00** Castle (s) **11.00** Hawaii 5.0 (s) **12.00** Să bricolăm în familie (s) **13.00** Arcașul (s) **14.00** O familie de polițisti (s) **15.00** Furia apelor (s) **17.00** Să bricolăm în familie (s) **18.00** Hawaii 5.0 (s) **19.00** Castle (s) **20.00** Arcașul (s) **21.00** CSI: Miami (s) **22.00** CSI: Miami (s) **23.00** CSI: Miami (s) **00.00** CSI: Miami (s) **01.00** CSI: Miami (s) **02.00** Arcașul (s) **02.50** Dexter (s) **03.45** Castle (s)

Fără prejudecăţi, în faţa persoanelor cu dizabilităţi

Un proiect derulat de Asociaţia Integra, în parteneriat cu Şcoala Gimnazială Andrei Şaguna.

ARAD. Copiii cu nevoi speciale, beneficiari ai Asociației Integra, împreună cu elevii de la Școala Gimnazială Andrei Șaguna au colaborat în cadrul proiectului „Și eu pot!". Mai exact, au confecționat obiecte din materiale reciclabile care au fost vândute la expoziția „Din suflet pentru copil", organizată în incinta școlii. S-au legat prietenii, cei mici au învățat că împreună pot crea obiecte minunate, lucru dovedit pe tot parcursul derulării activităților. Obiectele confecționate au fost foarte apreciate și au fost valorificate, iar suma adunată a fost donată în totalitate beneficiarilor Asociației Integra.

Alături de copii, s-au aflat psihologi, voluntari ai companiei DB Schenker, dar si ai Asociației Integra, profesori ai Școlii Gimnaziale Andrei Șaguna, precum și membri ai comunității locale. Aceștia le-au pregătit copiilor o surpriză pe măsura muncii lor. Astfel, personaje din povești au venit să le mulțumească pentru munca lor prin cântece și jocuri. N-a lipsit nici înghețata oferită de primarul comunei Zimandu Nou, Dorel Vidran, în semn de apreciere pentru munca depusă de copii.

„Consider că a fost o reușită și că prin activitățile desfășurate s-au atins obiectivele vizate - îmbunătățirea abilităților sociale, creșterea gradului de toleranță și acceptare reciprocă, dezvoltarea simțului estetic și respectul pentru calitate, eliminarea prejudecăților și xenofobiei, toleranță față de persoanele speciale, valorificarea potențialului copiilor. Mulțumim companiei DB Schenker și tuturor partenerilor implicați", punctează prof. Daniela Goldiș, managerul proiectului. **JA-D.D.**

Au confecţionat obiecte din materiale reciclabile FOTO: FAN

Albert, încă sub supraveghere

Medicii germani i-au schimbat medicaţia, dar nu i-au pus încă un diagnostic definitiv.

De-abia peste şase luni se va şti dacă e operabil sau nu FOTO: FAN

ARAD. Cu siguranță vă mai amintiți de Albert, băiatul de zece ani, din Gurahonț, diagnosticat cu o formă de epilepsie rezistentă la terapie. Potrivit evaluărilor medicale ale unor medici din Germania, copilul ar putea avea o leziune cerebrală în emisfera dreaptă și ar putea scăpa de epilepsie printr-o operație.

La începutul lunii iulie, băiatul a ajuns la Clinica din Vogtareuth, Germania, pentru a beneficia de monitorizarea video EEG pe termen lung - o examinare extrem de costisitoare (aproximativ 35.000 de euro) a cărei finanțare a fost asigurată prin Casa de Asigurări de Sănătate (CAS) Arad.

Monitorizare prelugită

Bunica băiatului, Eva Elfrida Căprar, ne oferă mai multe detalii: „Am fost cu Albert până în 24 iulie la Clinica de Neurologie Pediatrică din Vogtareuth, unde i s-au efectuat investigațiile aprobate de CAS, iar pentru ceea ce s-a făcut în plus, a preluat Clinica costurile. S-a prelungit monitorizarea video-EEG cu patru zile și i-au implantat doi electrozi care au fost eliminați după patru zile. A fost modificată medicația, urmează analize de sânge de control, EEG la Würzburg, după trei luni EEG de veghe, EEG de somn și încă o monitorizare video-EEG la Clinica din Vogtareuth. Nu s-a pus încă un diagnostic precis, sunt doar suspiciuni până la repetarea investigațiilor, la șase luni. Abia atunci se pune diagnosticul definitiv și se hotărăște dacă este operabil sau nu. Starea de sănătate a lui Albert s-a îmbunătățit după modificarea medicației, adică nu mai este așa obosit. Dar crizele sunt tot așa de frecvente, însă cu durată mai scurtă". Albert este încă în Germania, având-u-l alături de el pe tatăl său (aflat în concediu de odihnă).

DIANA DUŢU
diana.dutu@informmedia.ro

Cursuri de formare prin Crucea Roşie

Crucea Roşie FOTO: FAN

ARAD. Crucea Roșie Arad organizează cursuri de formare profesională pentru personalul nedidactic sau administrativ, cu atribuții specifice domeniului medico-social din cadrul structurilor administrației publice locale (grădinițe și creșe de stat sau private, unități școlare etc.) De asemenea, se organizează și cursuri pentru personalul administrativ și auxiliar, cu atribuții specifice domeniului medico-social din cadrul structurilor subordonate Direcției de Asistență Socială și Protecție a Copilului (centre de plasament, centre îngrijire persoane vârstnice, centre îngrijire copii etc.). Informații suplimentare se pot obține la sediul Crucii Roșii Arad (telefon 0257-281625). **JA-D.D.**

În pericol de a nu se organiza

Organizarea celei de-a XXXIII-a ediţie a Festivalului „La izvor de cânt şi dor", din nou, în pericol din cauza banilor.

LIPOVA. Cel mai vechi festival-concurs de muzică populară pentru tineri interpreți este, din nou, în pericol de a nu se desfășura. Cauza: lipsa fondurilor bănești.

Marius Regulaș, membru în Consiliul Director al Societății Culturale „Izvorul" din Lipova, organizatoarea festivalului, ne-a declarat în exclusivitate: „De câțiva ani, directorul Societății noastre, dl. Petru Gherman, face eforturi inimaginabile pentru a nu întrerupe șirul acestui frumos și căutat festival, o adevărată rampă de lansare pentru tineri soliști de muzică populară. Din necesarul estimat de 8.000 lei, CL Lipova ne-a alocat doar 3.000. Am cerut ajutor de la Centrul Cultural Județean, dar ei alocă fonduri mai mult pentru acțiuni populiste gen părădăici, clătite, și mai puțin pentru sprijinul culturii autentice. Sperăm totuși ca până sâmbătă să obținem, cu ajutorul sponsorilor generoși, banii necesari bunei desfășurări a festivalului".

A XXXIII-a ediție a Festivalului „La izvor de cânt și dor" este planificată a se desfășura în zilele de 2 și 3 august 2014 pe scena Băile Lipova. **JA-D.O.**

La ediţia din 2013 FOTO: D.OCNERIU

Proiecte pentru energie pe franci elveţieni

ARAD. Municipiul Arad, în calitate de beneficiar în cadrul Programului de Cooperare Elvețiano - Român, a anunțat joi finalizarea activităților care au făcut obiectul Acordului de asistență prin intermediul Facilității de Pregătire a Proiectului pentru proiectele „Reabilitarea rețelei de distribuție și transport a energiei termice (termoficare) în Arad și transformarea punctului termic din cartierul Aradul Nou" și „Extinderea rețelei de iluminat public în Municipiul Arad și implementarea panourilor fotovoltaice pentru alimentarea parțială".

Obiectul Acordului a constat în asistență financiară oferită prin intermediul Facilității de Pregătire a Proiectului, pentru plata serviciilor de consultanță aferente elaborării Studiilor de Fezabilitate pentru cele două proiecte, precum și plata efectuării auditului financiar extern al activităților, conturilor și înregistrărilor din cadrul Măsurii Suport.

Valoarea totală a cheltuielilor eligibile în cadrul Acordului de finanțare a fost de 423.415,15 lei, echivalentul a 117.648 CHF. Contribuția din partea Consiliului Federal Elvețian, sub formă de grant din Facilitatea de Pregătire a Proiectului a fost de 359.900 lei (85%), echivalentul a 100 de mii CHF, iar cofinanțarea Municipiului Arad a fost de 63.515,15 lei (15%), echivalentul a 17.648 CHF. **JA – S.B.**

Studii pentru un sistem mai bun FOTO: JA

UVVG continuă înscrierile pentru sesiunea de toamnă

*** Nu se percepe taxă de înscriere şi nici taxă de admitere**

Universitatea de Vest „Vasile Goldiș" din Arad continuă înscrierile, în luna august, pentru sesiunea de toamnă, anul universitar 2014-2015, la toate cele 6 facultăți. Nu se mai fac înscrieri doar la specializările din cadrul Facultății de Medicină, Farmacie și Medicină Dentară, unde s-au completat locurile în sesiunea de vară.

Oferta Universității de Vest „Vasile Goldiș" cuprinde 32 de specializări licență, 24 programe de studii aprofundate la nivel de masterat, 6 cursuri postuniversitare de specialitate, Școală doctorală în domeniul medicină și biologiei, Școală postdoctorală - conform proiectelor europene existente la UVVG.

Viitorii studenți pot opta pentru studii de licență și masterat în domeniul: juridic, economic, marketing, administrarea afacerilor, medicină – farmacie, nutriție și dietetică, balneofiziokinetoterapie și recuperare, psihologie, științele educației, pedagogia învățământului primar și preșcolar, asistență socială, educație fizică și sport, științele umaniste, politice și administrative, biologie, ecologie și protecția mediului, informatică (română sau engleză), silvicultură.

Universitatea de Vest „Vasile Goldiș" are calificativul maxim „GRAD DE ÎNCREDERE RIDICAT" acordat de ARACIS pentru performanțele obținute în asigurarea calității actului de educație.

* Universitatea de Vest „Vasile Goldiș" acordă locuri de școlarizare gratuită, în număr nelimitat, studenților merituoși, prin Bursele „Vasile Goldiș" și condiții avantajoase pentru cazare și masă.

* Nu se percepe taxă de înscriere și nici taxă de admitere pentru sesiunea de toamnă

Facilități acordate studenților:

* Absolvenții de liceu, promoția 2014, care au obținut media la bacalaureat cuprinsă între 8,50 și 10, beneficiază de școlarizare gratuită pentru semestrul I al anului I de studiu (bursa Vasile Goldiș). Bursele acordate sunt nelimitate.

* Sudenții beneficiează de facilități pentru achitarea integrală a taxei de școlarizare, la înscrierea în anul I, nivel licență; Studenții care provin din aceeași familie; Studenții înscriși în anul I de studiu la programele de studii din oferta universității cu excepția programelor din cadrul Facultății de Medicină, Medicină dentară și Farmacie, șefi de promoție 2014 și olimpicii, care au obținut locurile I, II, sau III la olimpiade naționale, sau internaționale; * Studenții care urmează a doua specializare la nivel licență în cadrul universității, indiferent de forma de învățământ; * Studenții care urmează a doua specializare la nivel licență, absolvenți ai UVVG cu diplomă de licență, sau absolvenți ai colegiilor universitare din cadrul UVVG, sau absolvenți ai Colegiului particular "Vasile Goldiș" Arad; * Studenții care urmează o specializare la nivel masterat, sau curs postuniversitar, absolvenți ai UVVG; * Studenții care fac parte din categoria personalului clerical.

Taxa în anul universitar 2014-2015 se poate plăti în mai multe rate, iar prima rată este de numai 40% din taxa de școlarizare. În cazurile în care studenții au probleme financiare, taxa de școlarizare poate fi plătită eșalonată lunar.

* Universitatea de Vest „Vasile Goldiș" din Arad școlarizează absolvenți de liceu cu, sau fără diplomă de bacalaureat prin colegii universitare.

Acte necesare la înscriere: Diploma de bacalaureat în original sau adeverință privind promovarea examenului de bacalaureat promoția 2014; Certificat de naștere (copie legalizată); Certificat de căsătorie (copie legalizată); Adeverință medicală; Trei fotografii format ¾; Dosar plic

ADMITEREA ÎN ANUL UNIVERSITAR 2014-2015

Admiterea pentru ciclul universitar de licență și masterat, sesiunea de toamnă, se organizează pe bază de concurs de dosare și media de la BAC: până în data de 21 septembrie - înscrierea candidaților; 23 septembrie – afișarea rezultatelor. Domeniul medical: până la data de 20 septembrie - înscrierea candidaților. 22 septembrie susținerea testului grilă, 25 afișarea rezultatelor finale.

Înscrieri: Rectorat, (B-dul Revoluției nr.94-96), telefon 0257/280373, de luni până vineri: 8,00-18,00; sâmbătă și duminică: orele 8,00-13,00;

INFORMAȚII:

email: admitere@uvvg.ro; site:www.uvvg.ro.

Biroul de presă al UVVG

(7619 - H 398826) *Daniel Albu*

JURNAL ARĂDEAN

„Pe aripile vântului", un scenariu cu final alternativ

SCHIMBARE. Un scenariu rar, cu un final alternativ pentru filmul hollywoodian „Pe aripile vântului/ Gone With The Wind", de Victor Fleming, a ieșit la iveală la 75 de ani de la lansarea peliculei și va fi scos la licitație.

Finalul filmului o înfățișează pe Scarlett, cu inima rănită, încercând să-și revină după ce Rhett a plecat, ea fiind portretizată ca o femeie puternică și independentă. Cu toate acestea, apariția scenariului alternativ arată că finalul ar fi putut fi altul. În versiunea alternativă, în loc să spună celebra frază „Până la urmă, mâine este o altă zi/ After all, tomorrow is another day", Scarlett apare mult mai înnebunită, strigând după iubitul ei: „Rhett!... Rhett!... Te vei întoarce... Te vei întoarce... Știu că o vei face!/ Rhett!... Rhett!... You'll come back. You'll come back... I know you will!". Aceasta este pentru prima dată când un scenariu cu acest final este scos la vânzare.

D-ALE ACTORILOR

ÎNSĂRCINATĂ CU GEMENI

Reguli. Zoe Saldana, care este căsătorită cu artistul italian Marco Perego, este însărcinată cu gemeni şi a declarat că îi va creşte conform aceloraşi reguli pe care părinţii săi i le-au impus pe când era ea însăşi copil. „Sunt lucruri preluate de la mama mea pe care în mod evident vreau să le aplic în creşterea copiilor mei, dar sunt şi lucruri legate de cultura nostră latină - tradiţiile -, pe care nu le voi aplica niciodată în cazul copiilor mei", a spus actriţa.

CONFLICT CU BIEBER

Incident. Orlando Bloom a încercat să îl lovească pe Justin Bieber într-un club din Ibiza, Spania. La scurt timp după incident, Bieber a publicat o fotografie cu fosta soţie a actorului, Miranda Kerr, alimentând astfel zvonurile potrivit cărora cântăreţul s-ar fi întâlnit cu modelul în 2012, când aceasta încă forma un cuplu cu Orlando. În timp ce agenţii celor două vedete au refuzat să ofere un comentariu în această privinţă, o sursă prezentă la locul altercaţiei a confirmat incidentul pentru MailOnline.

A GREŞIT VESTIMENTAŢIA

Ţinută. Mickey Rourke a şocat pe toată lumea cu apariţia sa pe străzile din Los Angeles. Actorul, în vârstă de 61 de ani, a defilat într-o pereche de colanţi „orbitori", foarte stridenţi, de culoare verde puternic. Actorul a reuşit să atragă toate privirile, după ce a ieşit de la o sesiune de antrenamente la sala de sport şi nu s-a mai schimbat de echipamentul sport. Colanţii au lăsat totul la vedere. Astfel costumat, actorul s-a plimbat pe stradă, apariţia lui fiind una dintre cele mai bizare din ultima vreme.

VARA VIITOARE

Căsătorie. Actorii Ashton Kutcher şi Mila Kunis, care vor deveni în curând părinţi, se vor căsători în luna iulie anul viitor, potrivit unei surse din apropierea cuplului. Cei doi şi-au început relaţia în 2012, la aproape un an după ce Ashton Kutcher s-a despărţit de actriţa Demi Moore, şi au confirmat logodna în luna februarie. Bebeluşul, despre care presa internaţională spune că va fi fetiţă, va fi primul copil atât pentru Mila Kunis, în vârstă de 30 de ani, cât şi pentru Ashton Kutcher, în vârstă de 36 de ani.

BOX OFFICE ROMÂNIA

→	**1. HERCULES** (1 SĂPT.)	34.447	739.549,00
↓	**2. SEX TAPE** (2 SĂPT.)	55.485	1.000.795,00
→	**3. PLANETA MAIMUŢELOR: REVOLUŢIE** (3 SĂPT.)	96.425	1.951.950,00
↓	**4. AVIOANE: ECHIPA DE INTERVENŢII** (2 SĂPT.)	26.423	461.632,00
↓	**5. TRANSFORMERS: EXTERMINAREA** (5 SĂPT.)	154.314	3.192.019,38
↓	**6. CUM SĂ ÎŢI DRESEZI DRAGONUL 2** (6 SĂPT.)	110.154	2.050.038,00
↓	**7. DIN GREŞEALĂ ÎMPREUNĂ** (6 SĂPT.)	80.599	1.422.422,62
↓	**8. NEBUNIE ÎN LAS VEGAS** (4 SĂPT.)	37.678	660.586,00
↓	**9. MALEFICENT** (9 SĂPT.)	173.671	3.452.141,00
↑	**10. MEA CULPA** (1 SĂPT.)	1.057	19.468,00

Film despre Mike Tyson

BIOGRAFIC. Un film biografic despre viața celebrului pugilist american Mike Tyson se află în pregătire la Hollywood, iar cel vizat de producători pentru rolul central este, potrivit Mirror.co.uk, actorul Jamie Foxx. Pentru a-l înfățișa pe Tyson în diverse stadii ale carierei sale, imaginea lui Foxx va fi modificată cu ajutorul efectelor vizuale.

„Vom realiza acest proiect, am discutat deja cu Jamie", a declarat Tyson. „În aproximativ 18 luni vom adapta pentru marele ecran povestea lui Mike Tyson, iar el va fi cel care mă va interpreta, doar că acum trebuie să realizăm un anumit tip de «animație»; pentru că Jamie este aproape de vârsta mea și nu se potrivește asta în film, au pus la punct acest sistem al efectelor vizuale". Tot din cele spuse de pugilist, proiectul său va beneficia și de implicarea lui Martin Scorsese.

Tyson a ținut să menționeze că Foxx a început deja să ia lecții de box, sport ce nu îi este total necunoscut actorului, care l-a interpretat în 2001, tot într-un film biografic, pe un alt boxeur celebru, Muhammad Ali.

Lucy

Lucy - letală, dar genială

În 24 de ore, ea evoluează de la o studentă petrecăreaţă la cea mai inteligentă fiinţă de pe Terra.

THRILLER. Maestrul francez al filmelor de acțiune Luc Besson revine în atenție cu Lucy, un film care îl îndepărtează pe regizor de la genul său favorit, aruncându-l într-o direcție mai degrabă SF-filozofică. Fără să fie o idee proastă de petrecere a timpului în sala de cinema, Lucy îi va lua prin surprindere pe cei care așteaptă un Taken cu Scarlett Johansson (nu că nu ar fi fost o idee mai bună). Cu toate acestea, Lucy lansează câteva idei care i-ar putea fascina pe cei gata să mediteze la premisa de bază a filmului: ce-ar fi dacă ne-am folosi 100% din capacitatea creierului?

Acţiune dementă

Lucy este un thriller de acțiune despre o femeie care e prinsă accidental într-o afacere periculoasă care se întoarce împotriva celor care au răpit-o și care o transformă într-o mașinărie de luptă nemiloasă, evoluată dincolo de puterea de înțelegere omenească.

Totul începe cu o valiză. Și cu Lucy (Scarlett Johansson), o tânără venită să studieze în Taipei. Aruncă în joc și un gangster dement, domnul Jang (sud-coreeanul Min-sik Choi), un drog revoluționar și un asiatic excitat și obții o super-Lucy, capabilă să-și folosească tot mai mult din capacitatea creierului după ce drogul i se răspândește în corp. De aici Luc Besson putea să meargă în multe direcții, iar filmul suferă din cauza faptului că regizorul preferă să răspundă la o întrebare fără răspuns, în timp ce spectatorul, ușor dezinformat de trailere, așteaptă cu totul altceva.

Lucy, personajul

Filmul beneficiază de o Scarlett Johansson foarte convingătoare în rolul celei care, pe parcursul a 24 de ore, evoluează de la o studentă petrecăreață la cea mai inteligentă ființă de pe Terra. Lucy nu este deloc mai prejos decât alte protagoniste din filmele lui Besson, de la ființa supremă Leeloo din Al cincilea element sau eficienta Nikita. „Ceea ce mă interesează la un bărbat sunt slăbiciunile lui. Ceea ce mă interesează la o femeie este forța ei", a spus la un moment dat Luc Besson, iar Lucy-filmul arată că regizorul celebru pentru câteva dintre cele mai spectaculoase secvențe de acțiune din istoria cinema-ului trece printr-o schimbare de perspectivă, interpretând cuvântul într-un cu totul alt sens.

Momente spectaculoase

Premiera de vineri nu duce deloc lipsă de momente spectaculoase, mai ales dacă luăm în considerare faptul că Besson nu și-a uitat deloc originile action: înainte de a contempla istoria Terrei, Lucy îl înfruntă pe domnul Jang și armata sa de aghiotanți, dacă nu din răzbunare, măcar ca să se asigure că dispune de întreaga cantitate de drog. Ceea ce înseamnă multe gloanțe, capete sparte și cuțite folosite cât se poate de eficient de actriță, cascadori, coregrafi și regizor.

Dar adevăratele intenții ale regizorului încep să se întrevadă când apare în cadru profesorul Norman (Morgan Freeman, la fel ca în mai toate rolurile de la Se7en încoace și la fel ca în Transcendence, cu care Lucy împarte câteva teme importante), un „expert" în procente și capacitățile creierului gata să se lanseze în presupuneri lipsite de orice fundament în ceea ce privește un posibil upgrade cerebral al rasei umane. Lucy îi va întrece orice așteptări...

Hibrid

Unele cronici americane au prezentat filmul drept un hibrid între Tree of Life şi Taken, dar cât ecou vor avea preocupările metafizice ale regizorului în faţa unui spectator adus în sala de cinema de un trailer doldora de acţiune?

Bizarerie

Cu ce are de-a face Lucy? Eroina începe să simtă totul în jurul ei: spaţiul, aerul, vibraţiile, oamenii, chiar şi gravitaţia, şi să dezvolte abilităţi supraomeneşti precum telepatia, telechinezia, cunoaştere profundă şi preluarea controlului asupra materiei. Totul s-a declanşat atunci când o cantitate letală de droguri îi pătrund în organism.

! **Regia:** Luc Besson, **Cu:** Scarlett Johansson, Morgan Freeman, **Gen film:** Acţiune, SF, **Durata:** 90 minute, **Premiera în România:** 01.08.2014

Victorie în box office-ul american

Cu 44 de milioane încasate în acest week-end, Lucy l-a întrecut în clasamentul celor mai bune încasări americane pe Hercules. Potrivit BoxOfficeMojo.com, Lucy a obținut din vânzarea biletelor încasări de patru ori mai mari decât Columbiana - alt film de acțiune recent cu o protagonistă extrem de capabilă, interpretată de Zoe Saldana.

Lucy este și filmul cu cele mai mari încasări din cariera regizorului său, Luc Besson (The Proffesional, The Fifth Element).

Spre deosebire de Hercules, a cărui producție a costat 100 de milioane de dolari, Lucy, realizat cu doar 40 de milioane, este pe cale să devină extrem de profitabil. Hercules a trebuit să se mulțumească cu locul doi în clasament, încasările sale însumând 29 de milioane de dolari. Aproximativ aceeași sumă a revenit peliculei din proiecțiile de pe restul Globului, motiv pentru care nici producătorii relansatelor aventuri ale eroului grec de legendă nu vor rămâne nici ele neprofitabile.

UNDE MERGEM în Arad

CINEMA

CINEMA CITY ATRIUM

- 22 Jump Street: O altă adresă de pomină, orele 16:40, 19:00; 21.20
- Avioane: Echipa de intervenţii -3D dublat, orele13.10, 15.00, 16.50, 18.40
- Cucereşte-o cu salsa, ora 21:00
- Cum să-ţi dresezi dragonul 2 -3D dublat, orele 13:10, 15:15,17:20
- Din greşeală împreună, orele 14.40, 17:00, 19:20
- Dragoste la persoana a treia, orele 13:50
- Edge of Tomorrow: Prizonier în timp -3D, orele 20:00
- Grace de Monaco, ora 16:20
- Hercules 3D, orele 13:40, 15:40; 17.40, 19:40, 20:40; 21:40
- Lucy , 13:30, 15:30; 17:30, 19:30, 21:30
- Maleficent -3D, orele 18:00
- Nebunie în Las Vegas, orele 21:50
- New York Melody , orele 14:10, 18:50, 20:40
- Planeta maimuţelor – Revoluţie 3D, orele 15:20, 19:30, 22:10
- Sex tape, orele 14:30, 16:30, 18:30, 20:30; 22:30
- Transformers: Exterminarea -3D, orele 14:50, 17:50, 20:50
- X-Men: Viitorul este trecut -3D, ora 22:20

CINEMA CITY GALLERIA

- 22 Jump Street: O altă adresă de pomină, ora 21:40
- Avioane: Echipa de intervenţi - orele 14:20, 16:10, 18:00
- Clopoţica şi zâna pirat ora 14:50
- Cum să-ţi dresezi dragonul 2 -3D dublat, orele 14:30, 16:50, 19:00
- Din greşeală împreună, ora 19:20
- Edge of Tomorrow: Prizonier în timp -3D, ora 19:10
- Hercules 3D- orele 14:00, 16:00, 18:10, 20:20, 21:20, 22:20
- Legendele din Oz: Întoarcerea lui Dorothy -3D, ora 13:00
- Lucy - orele14:40, 16:40, 18:40, 20:40, 22:40
- Maleficent -3D, ora 13:10
- Nebunie în Las Vegas, ora 15:10
- Planeta maimuţelor: Revoluţie 3D, 14:30, 17:10, 19:50, 22:30
- Sex tape orele 13:10, 17:20, 20:00, 22:00
- Transformers: Exterminarea -3D, orele 15:50, 18:50, 21: 50
- Urma scapă turma, ora 21:30
- X-Men: Viitorul este trecut -3D, ora 16:300

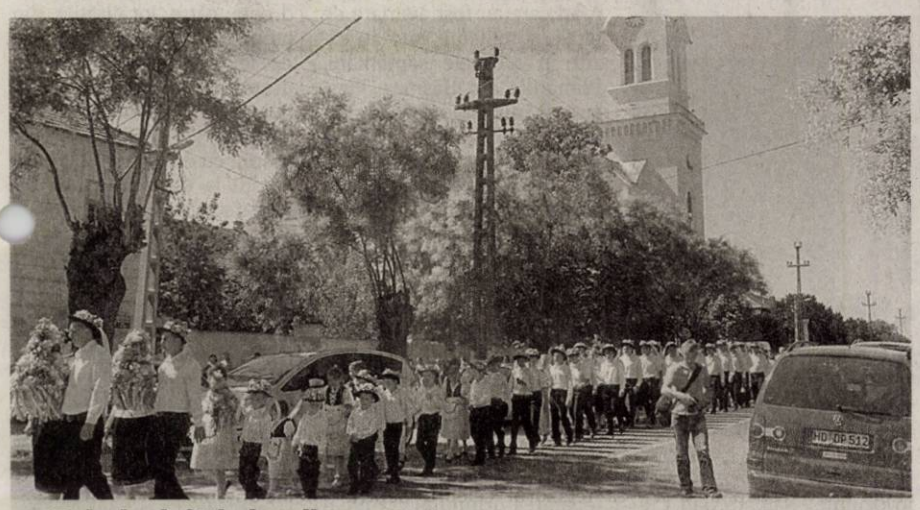

Pelerinaj şi Kirchweih

Două evenimente importante pentru comunitatea şvabilor au loc în weekend, în judeţul Arad. Episcopia romano-catolică de Timişoara a programat pelerinajul german pentru ziua de sâmbătă, 2 august, la Mănăstirea Franciscană de pe Malul Mureşului, de la Radna iar duminică, la Sântana va avea loc tradiţionalul Kirchweih-ul, o sărbătoare străveche, cu ocazia căreia va fi marcată şi ziua în care s-a sfinţit biserica.

FOTO: FAN

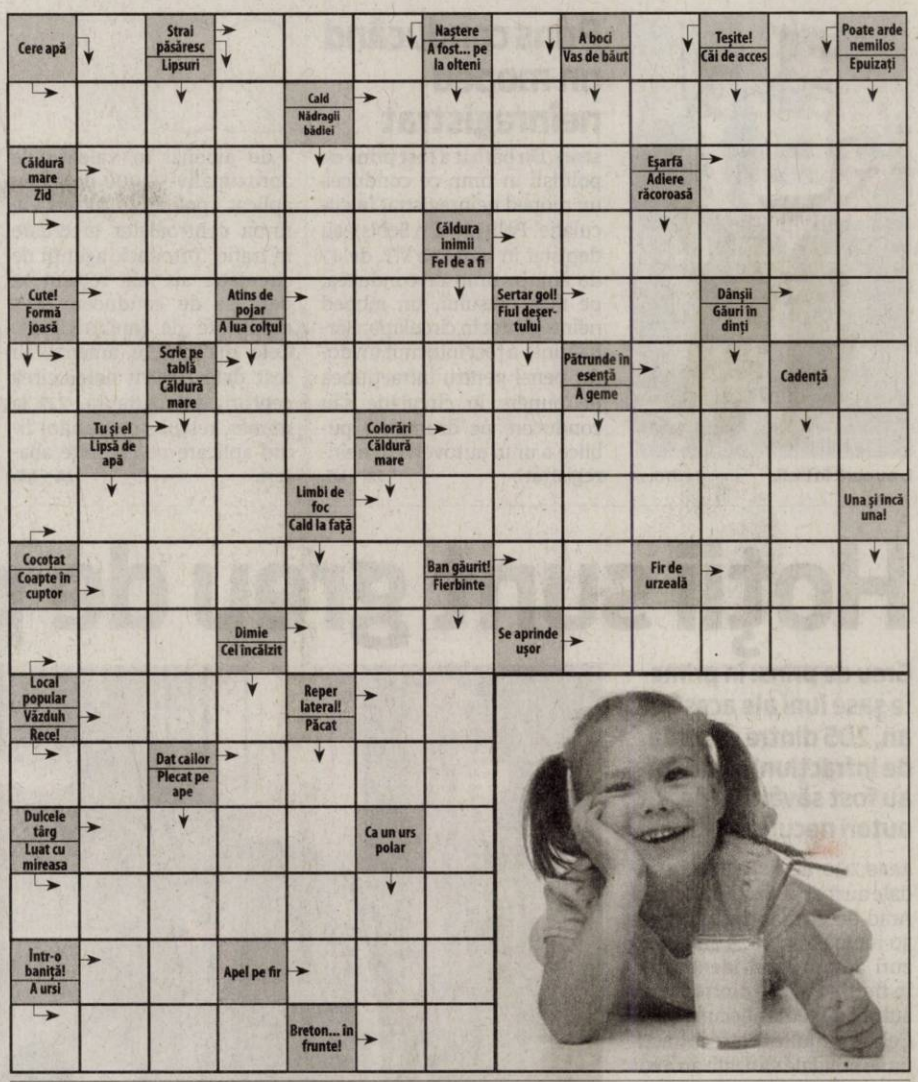

EXPOZIŢII

- **GALERIILE DE ARTĂ „DELTA":**
- **„Lumi de vis – Realismul poetic a lui Manfred Waba"** (9-17)
- **GALERIA DE ARTĂ „ALFA"** (B-dul Revoluţiei, nr. 90): • **Expoziţie cu vânzare** (9-17)
- **MUZEUL DE ARTĂ ARAD** (str. Gh. Popa 2-4, et. II): **expoziţia taberei de pictură de la Bata** (în sala „Ovidiu Maitec", orele 9-17); **Expoziţia permanentă de artă europeană şi românească; Expoziţia „Jurnal evaziv" - organizator KI şi KF** (9-17)
- **SALA CLIO** (str. Horea, nr. 8):
- **„Secvenţe de timp", expoziţie a Fotoclubului „Mihai Dan Călinescu" Craiova** (9-17)
- **MUZEUL ORĂŞENESC LIPOVA: „Peisaje"**, expoziţie de pictură a artistului Dan Gherman (9-17)

FESTIVALURI, TÂRGURI

- **Festivalul de muzică folk de la Bulci** - vineri şi sâmbătă la castelul de la Bulci
- **Kirchweih** - sărbătoarea şvabilor- duminică la Sântana

SOLUŢIA INTEGRAMEI DIN NUMĂRUL PRECEDENT

P ■ P ■ P ■ COD ■ L ■ MOHORATA ■ ZDUP ■ SOLITARA ■ ATE ■ NOROS ■ CANAR ■ S ■ MA ■ CA ■ SIR ■ BT ■ DO ■ TABU ■ NEGRI ■ REA ■ ASI ■ SAU ■ MATCA ■ AVUT ■ NS ■ TAINA ■ ARACET ■ VANT ■ DOR ■ TOTI ■ A ■ SUDOR ■ LA ■ RAR ■ CON ■ MG ■ POR ■ CIR ■ LACATE ■ COLIVII

AZI LA CINEMA CITY
ATRIUM

Povestea unui erou FOTO: FAN

„HERCULES"

Chinuit de amintirea unui păcat din trecut, Hercule devine mercenar. Alături de cinci camarazi devotaţi, porneşte spre vechea Grecie punându-se în slujba celor bogaţi şi folosindu-se de reputaţia sa legendară pentru a-şi intimida duşmanii. Dar când mărinimosul conducător al Traciei şi fiica sa îi cer ajutorul pentru a învinge un sălbatic şi înspăimântător comandat militar, Hercule vede în asta o ocazie de face ca binele să triumfe şi dreptatea să iasă la iveală... el trebuie să redevină eroul de altădată... trebuie să se ridice la nivelul propriei legende... trebuie să fie Hercule.

AZI LA CINEMA CITY
GALLERIA

O poveste încălcită FOTO: FAN

„SEX TAPE"

Jay (Jason Segel) şi Annie (Cameron Diaz) sunt căsătoriţi şi încă îndrăgostiţi unul de celălalt, dar după zece ani şi doi copii, pasiunea s-a mai estompat. Pentru a reaprinde flacăra, ei se hotărăsc - de ce nu? - să se filmeze în timpul unei partide - maraton de sex, în care să folosească toate poziţiile descrise în THE JOY OF SEX.

VĂ INVITĂM LA...

Festivalul de folk de la Bulci

Două zile muzică bună într-o atmosferă de altădată, aer curat şi multă, multă relaxare.

Mircea Vintilă, cap de afiş FOTO: FAN

ARAD. Vineri şi sâmbătă arădenii sunt aşteptaţi la Bulci, la a VI-a ediţie la festivalul de muzică folk, Maris Fest. Camparea în cortul personal sau al prietenilor, multă bere şi multe chitări.

Două seri de concerte de muzică folk, cu patru nume mari ale folkului românesc: Mircea Vintilă, Marius Bâţu, Adrian Ivanitchi şi Mircea Bodolan alături de arădenii Daniel Julean, Nelu Pitic şi Trupa de Serviciu, Nova Band, Old Lady's Band, surorile Ana & Maria Jula și Felix Alin Bejan.

Totul este gratis pentru participanți, camparea, parcarea și intrarea.

Organizatorii spun că este pentru prima dată când acest festival se va întinde pe parcursul a două zile și sunt așteptați să vină peste 1.000 de spectatori, cărora li se garantează două zile de relaxare în mijlocul naturii, cu muzică de calitate și cu siguranță cu amintiri de neuitat.

JA-M.A.

FILME ÎN WEEKEND LA TV

SÂMBĂTĂ

- **Kora (Cinemax, ora 20.00);**
- **Răsfăţatii Americii (Digi Film ora 20.00);**
- **Ecuaţia credinţei (Procinema ora 20.00);**
- **Barca viselor (HBO, ora 20.20);**
- **G.I. Ascensiunea Cobrei (Antena 1, ora 20.30);**
- **Bărbaţi în negru (AXN, ora 21.00);**
- **Ultimul amurg (TVR1, ora 21.10);**
- **Trei tipi duri (HBO Comedy, ora 21.25);**
- **Rufele se spală în familie (CineMax, ora 21.30);**
- **Mănâncă,roagă-te, iubeşte (AXN White, ora 21.30);**
- **Gladiator (Digi Film 21.45);**
- **The Doors (PRO Cinema, ora 22.00);**
- **Năpasta (TVR Internaţional ora 22.00);**
- **Un ghem de minciuni (TCM, ora 22.00)**

DUMINICĂ

- **Hesher (TV 1000, ora 19.00);**
- **Hansel şi Gretel (Digi Film, ora 20.00);**
- **Colierul de turcoaze (TVR2 ,ora 20.10);**
- **Inimi de vânzare (Procinema ora 20.00);**
- **Ultimul războinic al aerului (Antena 1, ora 20.30);**
- **Vreau un răspuns (Diva Universal, orele 21:00);**
- **Stolen Live(AXN ora 21.00);**
- **Primul an de căsnicie (HBO Comedy, ora 21.20);**
- **Adu-l urgent pe scenă (Digi Film, ora 21.30);**
- **În afara legii (HBO, ora 22.10);**
- **Reposedata (PRO Cinema, ora 22.00);**
- **Insula (TCM, ora 22.00);**
- **Încă o zi (TV 1000, ora 22.45)**
- **Şlefuitorul de diamante (PRO TV, ora 23.00)**

CĂRŢI NOI ÎN LIBRĂRII

„ULTIMA ILUZIE" DE POROCHISTEI KHAKPOUR

La fel ca primul roman al Porochistei Khakpour, „Ultima iluzie" este o comedie neagră scrisă sub obsesia dezastrului petrecut în Statele Unite la 11 septembrie 2001. Personajul central, Zal, este un tinăr iranian care literalmente a scăpat dintr-o cuşcă: mama sa, înfricoşată de pielea şi părul lui deschise la culoare, de „diavol alb", îl ţine închis zece ani într-o colivie pentru păsări. Scăpat ca prin minune de acolo şi adus în New York, Zal va încerca să se adapteze într-o lume care nu are nimic în comun cu ce a cunoscut în copilărie. În sinea lui, încă se mai simte asemenea unei păsări. Inspirat de o legendă persană din Cartea Regilor, romanul Ultima iluzie este şi un omagiu adus oraşului New York.

„FUGARA" DE ALICE MUNRO

Cartea scriitoarei Alice Munro cuprinde opt povestiri extraordinare despre natura infinit oscilantă şi surprinzătoare a dragostei. De la prima povestire, despre o tânără femeie care se dovedeşte incapabilă să-şi părăsească soţul, deşi îşi închipuie că este hotărâtă s-o facă, până la cele trei povestiri ce dezvăluie emoţiile complexe ale eroinei lor, o femeie pe nume Juliet, oamenii despre care scrie Munro – femei de toate vârstele şi stările sociale, cu prietenii, părinţii şi copiii lor – capătă sub ochii noştri o viaţă absolut reală, ca şi cum ne-ar fi vecini.

L-au oprit în trafic FOTO: JA

Prins conducând un moped neînregistrat

SEBIŞ. Un bărbat a fost prins de polițiști în timp ce conducea un moped neînregistrat în circulație. Polițiștii din Sebiș l-au depistat în trafic pe V.T. de 47 de ani, în timp ce conducea, pe raza orașului, un moped neînregistrat în circulație. Bărbatului i-a fost întocmit un dosar penal pentru infracțiunea de punere în circulație sau conducere pe drumurile publice a unui autovehicul neînregistrat. **JA – I.C.**

237

de amenzi în valoare de aproximativ 55.000 de lei au aplicat polițiștii rutieri în urma controalelor efectuate în trafic. Totodată, agenții de circulație au mai reținut 13 permise de conducere și 5 certificate de înmatriculare. Cele mai multe amenzi au fost date pentru nefolosirea centurii de siguranță, 223 la număr, restul sancțiunilor fiind aplicate pentru alte abateri. **JA – I.C.**

21 de pompieri de la ISU Arad, trimişi în zonele inundate

ARAD. Au fost trimiși în sprijinul colegilor din zonele afectate de inundații. Este vorba despre 21 de subofițeri din cadrul Inspectoratului pentru Situații de Urgență (ISU) Arad. ISU Arad a mai trimis spre zonele inundate și un autocamion de intervenție, o motopompă transportabilă, o autospecială pentru transport barcă, o barcă, două motopompe și unele genistice. Transportul celor 21 de subofițeri a fost asigurat de către Poliția de Frontieră Arad.

„Din ordinul Inspectorului General al IGSU s-a executat o manevră de forțe pentru regruparea acestora. ISU Arad a dislocat din cadrul Detașamentului Arad, în sprijinul colegilor din zonele afectate, trupe și tehnică de intervenție pentru intervenție", a declarat căpitanul George Pleșca, purtătorul de cuvânt al ISU Arad. **JA – I.C.**

Trimişi să ajute FOTO: JA

Hoţii sunt greu de prins

Greu de prins: în primele şase luni ale acestui an, 205 dintre cazurile de infracţiuni stradale au fost săvârşite de autori necunoscuţi.

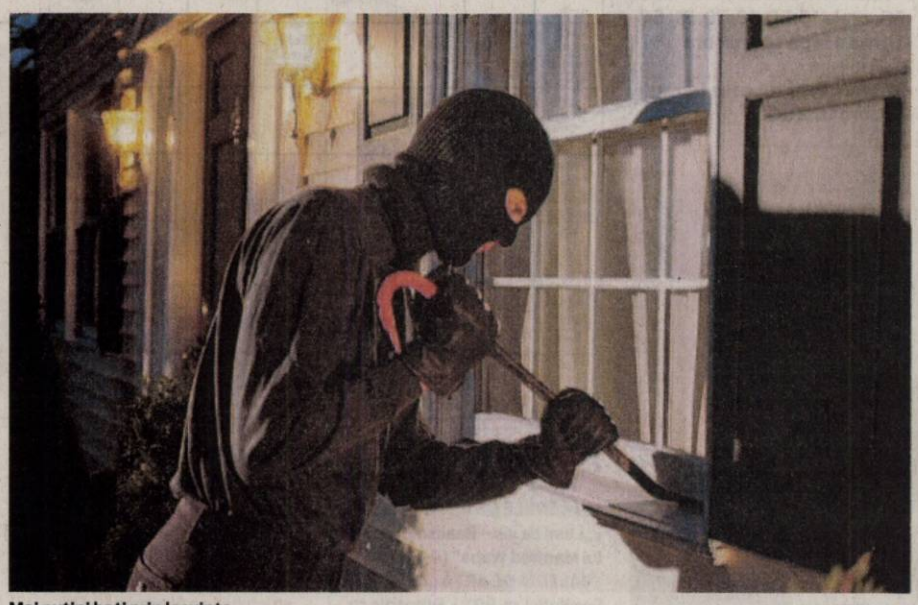

Mai puţini hoţi prin locuinţe FOTO: FAN

ARAD. 230 de infracțiuni stradale au fost sesizate în județul Arad de la 1 ianuarie până la 30 iunie 2014, în 25 dintre cazuri autorii fiind identificați, în timp ce în 205 dintre cazuri autorii au rămas necunoscuți. Cele mai multe dintre infracțiunile stradale sesizate au avut loc pe timpul nopții - 166 la număr - restul desfășurându-se pe timp de zi. Dintre infracțiunile stradale sesizate, furturile sunt cel mai des întâlnite - 207 cazuri. Chiar dacă cele 207 fapte de furt reprezintă 90 la sută din totalul infracțiunilor stradale sesizate la nivelul județului Arad, s-a înregistrat o scădere față de perioada similară a anului 2013, cu 51 de fapte, când s-au comis 258 de furturi stradale. În documentul întocmit de IPJ Arad - „Evoluția infracționalității sesizate în semestrul I 2014 pe raza județului Arad" - se arată că, din totalul celor 207 furturi stradale, cele mai multe fapte au avut loc în municipiul Arad (186), în timp ce restul de asemenea fapte (21) au avut loc în județ, 52 de furturi comițându-se ziua, iar 155 la adăpostul nopții, în timp ce 8 furturi au fost prinderi în flagrant.

Ce şi cum se fură?

Cea mai mare pondere, atunci când vorbim despre furturi, o reprezintă furturile din auto (148 de fapte), locurile următoare fiind ocupate de furturi de componente de pe exteriorul mașinii (18), furturi de plăcuțe de înmatriculare (10), furturi din buzunare, poșete (10) și furturile de auto (9). Potrivit raportului IPJ Arad, în ceea ce privește modalitățile de comitere ale furturilor, majoritatea au fost comise prin smulgere de obiecte (telefoane mobile, poșete, bijuterii) și prin folosire de arme albe, spray lacrimogen. În 6 luni, la IPJ Arad au fost sesizate 36 de tâlhării (cu una mai mult față de primele șase luni ale lui 2013). În 15 dintre cazuri tâlhăriile au fost comise prin smulgere - acestea având loc la Arad și Pecica - 13 tâlhării au fost comise pe stradă - Arad, Buteni, Păuliș - 7 în locuințe - Nădlac, Arad, Chișineu Criș - câte două în scara blocurilor, hol, lift și în mijloacele de transport în comun.

Se fură mai puţin din locuinţe

Reprezentanții IPJ Arad spun că furturile sunt în scădere. În raportul întocmit de instituție se arată că tendința de scădere se manifestă și pe tipuri de furturi. Astfel, în primele șase luni ale lui 2014 (comparativ cu aceeași perioadă a anului 2013), furturile din locuință au scăzut cu 146 de cazuri, furturile din societăți comerciale au scăzut cu 52 de cazuri, iar furturile de auto au scăzut cu 9 cazuri.

IOANA COSTAŞ
ioana.costas@informmedia.ro

Sute de fapte în minus

Scăderi privind infracționalitatea sesizată în primele 6 luni ale anului 2014, pe cele trei mari categorii (economic, judiciar și de altă natură), arată faptul că infracțiunile economice au scăzut – față de aceeași perioadă a anului trecut – cu 95 de fapte (de la 1.181 în semestrul I 2013 la 1.086 în semestrul I 2014). De departe, infracțiunile judiciare înregistrează cea mai mare scădere – cu 617 fapte (de la 3.430 la 2.813), în timp ce infracțiunile de altă natură au scăzut cu 121 de fapte (de la 1.557 la 1.436).

Ploile au distrus drumurile din comunele Aradului

ARAD. Consilierii județeni au fost chemați într-o ședință extraordinară pentru a aproba transferul anumitor sume de bani pentru reparații la mai multe drumuri din județul Arad care au fost avariate de ploile abundente care au căzut în ultimele săptămâni. Primăriile din Hășmaș, Pleșcuța și Săvârșin au cerut ajutorul Consiliului Județean Arad pentru a combate efectele precipitațiilor. Potrivit referatului care a însoțit proiectul de hotărâre, administrația locală din Hășmaș a anunțat că ploile au afectat drumul comunal Comănești - Agrișu Mic - Botfei. Primăria din Pleșcuța trebuie să repare două tronsoane de drum comunal, respectiv DN 79 - DC 51 și Rostoci - DN 79. În acest timp, administrația din Săvârșin a solicitat ajutor pentru repararea drumului comunal Săvârșin - Troaș, afectat de o porțiune de 50 de metri de ploile abundente din ultima perioadă. Consilierii județeni prezenți la ședință au votat în unanimitate alocarea fondurilor necesare pentru reparații la drumurile mai sus menționate. În ceea ce privește sumele de bani care se vor îndrepta către localitățile din județ, Hămaș va primi 20.000 de lei pentru reparațiile la drumurile comunale, Pleșcuța va primi 60.000 de lei, iar Săvârșin 30.000 de lei. Sumele sunt cu destinație clară: reparații la drumurile care au fost afectate de ploi. **JA-A**

Bani pentru reparaţii FOTO: JA

Prins cu permisul suspendat la frontieră

NĂDLAC. Polițiștii de frontieră au depistat un bărbat din județul Vaslui care s-a prezentat la controlul de frontieră fără documente și care conducea un autoturism având permisul suspendat.

Șoferul s-a prezentat la Punctul de Trecere a Frontierei Nădlac pentru a efectua formalitățile de frontieră, la volanul unei mașini marca Vokswagen, înmatriculată în Franța. Vasluianul a declarat polițistilor de frontieră că este cetățean român, dar că nu are documentele de identitate asupra sa.

„În urma verificărilor efectuate în bazele de date s-a constatat că bărbatul este într-adevăr cetățean român, se numește C.S., are 42 de ani și domiciliază pe raza județului Vaslui. S-a mai stabilit faptul că acesta are permisul de conducere suspendat, de către Judecătoria Vaslui, pe o perioadă de două luni, în intervalul 1 iulie 2014 - 29 august 2014. Având în vedere cele constatate bărbatului i s-au întocmit actele premergătoare începerii urmăririi penale pentru infracțiunea de conducere a unui autovehicul de către o persoană căreia exercitarea dreptului de conducere i-a fost suspendat", au declarat reprezentanții Serviciului Teritorial al Poliției de Frontieră Arad. **JA-I.C.**

S-a stabilit cauza decesului FOTO: JA

Cadavrul găsit a fost identificat

ARAD. Cadavrul descoperit miercuri după masă în curtea fostei fabrici „Strungul", de pe strada Henri Coandă, a fost identificat. Este voba despre bărbatul dispărut în data de 21 iulie din Spitalul Clinic de Urgență Județean Arad, unde era internat după ce a fost diagnosticat cu metastaze cerebrale. Rezultatele autopsiei au relevat faptul că bărbatul suferise un infarct. Trupul neînsuflețit al bărbatului a fost zărit, zăcând în curtea fostei fabrici, de către un angajat al Centrului de Dirijare al Zborului, care a și sunat la 112. Potrivit Inspectoratului de Poliție al Județului Arad, nu sunt suspiciuni în ceea ce privește decesul bărbatului. **JA – I.C.**

Autostrada „are grijă" de mediu

ARAD. Consorțiul de firme care oferă consultanță pe autostrada Nădlac-Arad a anunțat că lucrările ce urmează a fi realizate vor „avea grijă" de mediu. „Pe autostrada Nădlac-Arad se vor executa lucrări pentru protecția mediului, siguranța circulației, utilități, lucrări de protecție a elementelor de biodiversitate, așezări umane și a peisajului", susțin aceștia. Reprezentanții consorțiului țin să precizeze că firmele constructoare s-au angajat în mod ferm să ofere protecție calității aerului și apei și să conserve resursele și biodiversitatea. „Impactul pe care construcția autostăzii Nădlac - Arad îl are asupra mediului este atent monitorizat. Se vor monta panouri fonoabsorbante pentru diminuarea zgomotului și se vor amplasa stații permanente de monitorizare a calității aerului în zonele sensibile, în apropierea zonelor locuite aflate la o distanță mai mică de 100 de metri de traseul autostrăzii și în zona nodurilor rutiere. Pentru protecția factorilor de mediu, apă și sol se vor executa canale colectoare, rigole, canale de scurgere și canale de drenaj, precum și decantoare cu separatoare de uleiuri minerale si produse petroliere", au spus cei de la consultanță.

Autostrada, un furnicar de oameni şi utilaje FOTO: A.G.

Precedent periculos

Vorbele sunt frumoase, declarațiile sunt optimiste, dar locuitorii din zona autostrăzii speră ca și faptele să fie la fel. Nu de alta, dar există un precedent recent, întâmplat pe autostrada Arad-Timișoara, care combate toate declarațiile de mai sus. Este vorba despre îngroparea a câtorva butoaie pline cu substanțe periculoase în imediata apropiere a șoselei de mare viteză, în zona localității Cruceni. Garda de Mediu a trimis o sesizare către Poliție, iar oamenii legii au deschis un dosar penal pe numele muncitorului care a ascuns butoaiele cu pricina în pământ. **JA-A.G.**

MEDIQA
Acum
FĂRĂ COPLATĂ
Consultaţii de specialitate în contract cu CAS Arad
Medicină internă
Pediatrie (inclusiv sâmbătă)
Informaţii suplimentare la telefon:
(+40) 0257 / 217 700
B-dul Revoluţiei nr 10, 310144, Arad, România
Program: L – V 8:00 – 20:00; S: 8:00 – 14:00
www.mediqa.ro
8551248

Sport

„Ne bucurăm că ITF Arad a ajuns la ediţia a X-a

Ana Maria Dragoş, director Centrul Cultural Judeţean Arad

13

turnee de tenis feminin se dispută în întreaga lumea, în aceeași perioadă cu ITF Arad (2-10 august). Acestea sunt programate în: Belgia, Germania, SUA, Venezuela, Argentina, Austria, Egipt, Georgia, Marea Britanie, India, Kazakstan și Serbia, primele patru cu premii de 25.000, iar celelalte cu un fond de premiere de zece de mii de dolari.

Micşa detonează „bomba" la UTA: vrea în liga 3

ARAD. În mare secret, FC UTA SA a trimis la FRF o cerere de primire în liga a III-a a fotbalului românesc. Administratorul special și directorul executiv al clubului, Dorin Micșa nu a vrut să confirme sau să infirme știrea, însă ne-a anunțat că jucătorii Popescu și Ardelean au pierdut memoriile la Federația Română de Fotbal și rămân jucătorii UTA-ei. În plus, antrenorul Ionuț Popa a fost vizitat chiar de Micșa, în cursul zilei de miercuri. **JA – L.S.**

Dan Cuedan FOTO: JA

Cuedan caută soluţii pentru U21

PECICA. Ultimul meci amical a însemnat și victorie pentru Șoimii Pâncota, 2-1, la Pecica, în fața localnicilor de la Progresul. După ce Staicu a deschis scorul, gazdele au revenit, până la pauză, egalând prin Trif. Totuși, pe final de meci, Băd a adus victoria pâncotanilor, care au testat trei fotbaliști tineri, însă antrenorul Dan Cuedan s-a oprit doar asupra lui Ugoceanu. Acesta va fi văzut și sâmbătă, la meciul de verificare contra celor de la Gloria Arad.

De notat că în meciul de la Pecica mai mulți „senatori de drept" nu au evoluat.

JA – L.S.

Trei fete se întorc după trofeu!

Trei deţinătoare ale Trofeului „Ilie Năstase" la tenis se reîntorc la Arad, pentru ediţia a X-a.

ARAD. Turneul internațional de tenis feminin dotat cu premii în valoare de 10.000 de dolari a fost, ieri, prefațat printr-o conferință de presă susținută la clubul „Activ", gazda turneului, de către Ana Maria Dragoș (directorul Centrului Cultural Județean) și Anela Freer (președinte CS TenisFan Arad).

„Ne bucurăm că am ajuns la ediția a zecea, una la care l-am invitat și pe fostul tenismen Ilie Năstase, cel care oferă numele turneului, care sperăm că ne va onora cu prezența. Consiliul Județean Arad oferă, an de an, premiile pentru această competiție cuprinsă în calendarul Centrului Cultural Județean", a spus Ana Maria Dragoș. La rândul său, Anela Freer a subliniat rolul de rampă de lansare pe care (și) Trofeul „Ilie Năstase" îl are în cariera unor jucătoare, dând ca exemplu pe: Sorana Cîrstea (campioană la dublu în chiar prima ediție, 2004), Raluca Olaru, Mihaela Buzărnescu, Mădălina Gojnea, Gabi Niculescu, Andreea Mitu sau Alexandra Cadanțu. „Trei foste campioane se întorc la Arad. Este vorba de Agnes Szatmari, câștigătoare în 2006, Diana Enache - Buzean, în 2011, și macedoneanca Lina Gjorcheska, campioană în 2012 și finalistă anul trecut. De asemenea, la start vom avea și o arădeană, Rebeca Mitrea urmând a juca în calificări", a adăugat Anela Freer, directorul de turneu.

Agnes Szatmari, Diana Enache – Buzean și macedoneanca Lina Gjorcheska vor dubla la ITF Arad FOTO: JA

Ţig e noua favorită

Competiția arădeană și-a schimbat, de ieri, favorita! Patricia Țig (locul 322 mondial) a solicitat, și primit, un wild-card, eleva lui Răzvan Sabău devenind cea mai bine clasată tenismenă prezentă la Arad, depășindu-le pe Lina Gjorcheska (420 WTA), Diana Enache-Buzean (531), Irina Bara (536) sau Raluca Platon (562).

Turneul de la Arad este al 7-lea din Circuitul României ITF 2014 la feminin, care cuprinde 11 „opriri", până acum mai având loc turnee la: Sibiu, Galați (două), București, Iași și Timișoara (chiar în această săptămână). Calificările vor debuta sâmbătă dimineața, iar tabloul principal marți, 4 august, intrarea spectatorilor fiind liberă.

DAN LAZĂR
daniel.lazar@informmedia.ro

Arbitri arădeni, la un pas să fie linşaţi

„Am fost scuipaţi şi stopiţi cu bere, un cauciuc de la maşină a fost dezumflat, iar o oglindă a fost ruptă".

TIMIȘORA. Brigada de arbitri Ionuț Nicoraș, Alina Mihoc și Sebastian Pantea a trăit clipe de coșmar, miercuri, la Timișoara, pe arena „Știința", la meciul din Cupa României dintre ASU Poli Timișoara și Nuova Mama Mia Becicherecu Mic.

Totul a pornit de la o fază banală, în ultimul minut de joc, la marginea careului, acolo unde un jucător al oaspeților a făcut henț, iar arbitrul asistent, Sebastian Pantea a semnalizat infracțiunea, iar „centralul" Ionuț Nicoraș a acordat lovitura liberă cuvenită. Însă, fanii timișoreni au avut impresia că hențul a fost comis în careu, dar nici vorbă de așa ceva, căci el a avut loc la un metru în afara suprafeței de pedeapsă. Câțiva suporteri au luat „foc", iar după ultimul fluier al lui Nicoraș au sărit gardul, să-i dea o lecție acestuia, dar și lui Pantea. Arbitri au reușit însă să fugă la vestiare, însă până acolo nu au avut o viață ușoară. Până la vestiar, am fost scuipați și stropiți cu bere, suc, ce au avut la îndemână. La 20 de minute după ce am intrat la cabine, un jandarm a venit la noi să ne spună că mașina este avariată. Am ieșit să văd și am constatat că un cauciuc era dezumflat, o oglindă smulsă și una întoarsă. Până la urmă, tot cu aceeași mașină am revenit acasă, ea aparținând lui Sebastian Pantea. Am stat mai bine de două ore și jumătate blocați la stadion, dar am plecat apoi în condiții de siguranță, deși ordinea a fost restabilită târziu, fanii lui Poli fiind cu greu convinși să părăsească zona stadionului". **JA – L.S.**

Ionuț Nicoraș FOTO: FAN

Un lot de 24 de utişti în cantonamentul austriac

MALLNITZ. UTA Bătrâna Doamnă a trecut de Național Sebiș, în Cupa României și - la doar 15 ore după meci, s-a îmbarcat în autocar și a plecat în Austria, pentru o pregătire centralizată ce va dura zece zile. Trioul Nagy - Anca - Huțan va avea la dispoziție un lot de 24 de jucători: Mitrea, Bodea, Mara - portari, Ad. Voicu, Ad. Popa, Cotoc, Botiș, Suslak, Filaret, Varga, Copil, Chindriș, Nădăban, Hlistei, Burlă, Gheorghiță, Dobrean, Vlad, Rus, Dragoș, Ivănică, Leucuța, Bulza, Tabarcea - jucători de câmp.

Se distinge faptul că sunt puține noutăți (Voicu, Dragoș și Ivănică), însă nu toate mutările sunt făcute, căci și senegalezul Ousmane Gueye Mansour va fi legitimat, însă nu putea să plece în stagiul austriac din cauza actelor.

În schimb, Lazea a primit actele în brațe și poate pleca unde își dorește.

În Austria, UTA BD va juca și două meciuri de verificare, cu adversari din liga a III-a, primele două divizii fiind deja în plin campionat. **JA – L.S**

FRF, „verde" stadionului din Pâncota

PÂNCOTA. Până la urmă, pâncotanii pot răsufla ușurați: vor vedea fotbal de liga a II-a la ei acasă. Ieri, în jurul orei 11, reprezentatul zonal al FRF, Mircea Sârbu (președintele AJF Hunedoara) a dat „ok-ul" pentru omologarea stadionului din Pâncota. Bucurie mare și în sânul președintelui Pavel Piroș, care ne-a declarat: „Am reușit, în ciuda tuturor zvonurilor și a cârcotașilor care spuneau că stadionul nu va fi omologat. A fost chiar din prima, nu am mai avut nevoie de derogare, sau un alt termen. Ne-am încadrat în toate normele impuse de Federația Română de Fotbal. Pe această cale le doresc cârcotașilor numai bine, iar fostului antrenor de la Cugir, Marius Opric, spor la agricultură. Spunea într-un ziar regional că felicită Pâncota, dar dacă stadionul nostru va fi omologat se apucă de agricultură. O poate face acum, liniștit" - spune Piroș.

Ultimele lucrări, la gazon și tribuna VIP vor continua până la startul campionatului. **JA-L.S.**

Au un centru de conferinţe modern FOTO: JA

Rugbiştii arădeni sunt neprogramaţi

ARAD. După o pauză de trei luni, Divizia Națională de rugby se reia cu meciurile etapei cu numărul 10, programate în acest week-end. Din păcate, pentru sportul arădean ajuns de mult într-o moarte clinică, partida dintre RCM Galați și CS UAV Arad nu se va disputa, conform anunțului făcut de către FR de Rugby, din cauza neachitării sancțiunilor pecuniare primite în trecut de clubul din orașul nostru.

Elevii antrenorului arădean Ovidiu Șerban și Marian Grindei ocupă locul 6 în liga secundă, la care participă 7 competitoare. Ei au strâns 9 puncte în urma a două succese și a unui punct bonus defensiv. **JA – D.L.**

(511564)

s.c. OK TEHNIC CONSULT s.r.l.
s.c. ORIGINAL TEHNIC SRL s.r.l
Prestează următoarele servicii:
- Operator RSVTI;
- Verificare supape de siguranță pe stand mobil;
- Încercare la presiune hidraulică la rece;
- Cursuri de formare profesională în meseria de Stivuitorist;
- Stagiu de instruire periodica pentru stivuitoristi;
- Întocmire documentații de mediu/ raportari SIM.

0723 842 867; 0722 437 525; www.okt.ro
(499705)

JURNAL ARĂDEAN

Herve Renard FOTO: EPA

Renard a preluat Coasta de Fildeş

FOTBAL. Tehnicianul francez Herve Renard, care a pregătit echipa Sochaux în sezonul trecut, a fost numit, joi, în funcţia de selecţioner al naţionalei Coastei de Fildeş. Renard, care îl va înlocui pe conaţionalul său Sabri Lamouchi, a câştigat Cupa Africii pe Naţiuni în 2012 cu reprezentativa Zambiei, într-o finală cu formaţia Coastei de Fildeş. Herve Renard, în vârstă de 45 de ani, a mai pregătit în cariera sa echipele Cambridge United, AS Cherbourg, USM Alger şi naţionala Angolei. Coasta de Fildeş a fost eliminată încă din faza grupelor la Cupa Mondială din Brazilia.

SURSA: MEDIAFAX

Viitorul şi-a întărit lotul cu 3 jucători

TENIS. Jucătorii Silviu Pană, Marcio Barbosa şi Nelson Bonilla au semnat contracte valabile un sezon cu FC Viitorul, informează gruparea constănţeană. În vârstă de 22 de ani, Silviu Pană evoluează pe postul de mijlocaş, iar în ediţia precedentă a Ligii I a evoluat la Săgeata Năvodari, echipă pentru care a marcat două goluri în zece partide. Fundaşul central brazilian Marcio Leandro Barbosa da Silveira are 26 de ani şi în sezonul trecut a jucat la formaţia Castelo FC din ţara sa natală. Barbosa a declarat pentru Academia Hagi TV că atunci când era copil îl alegea pe Gheorghe Hagi la jocul de calculator FIFA. „Voi face tot posibilul să-mi ajut echipa să-şi îndeplinească obiectivul", a afirmat Marcio Barbosa.

SURSA: MEDIAFAX

Îşi pun speranţe în Niculae

Ganea: „Mi-aş dori ca Daniel Niculae să joace la noi măcar până în iarnă".

Daniel Niculae ar putea îmbrăcă tricoul Rapidului FOTO: EPA

FOTBAL. Antrenorul Ionel Ganea speră ca atacantul Daniel Niculae, care se antrenează de două zile cu lotul formaţiei Rapid, să joace pentru echipa giuleşteană măcar până la finalul turului ediţiei 2014-2015 a Ligii I. „Mi-aş dori ca Nico să rămână la noi cel puţin până la iarnă", a declarat, joi, Ionel Ganea, într-o conferinţă de presă.

Daniel Niculae a evoluat pentru formaţia Rapid în returul ediţiei 2013-2014 a Ligii a II-a, dar după obţinerea promovării în Liga I a refuzat propunerea de prelungire a contractului, dezamăgit fiind de incidentele provocate de suporteri la evenimentul organizat cu ocazia aniversării a 91 de ani de la înfiinţarea clubului.

Conform unor surse din cadrul clubului giuleştean, noul acţionar majoritar Valerii Moraru va avea în zilele următoare o întâlnire cu Daniel Niculae pentru a-l convinge să semneze cu Rapid.

Antrenorul Ionel Ganea a afirmat în conferinţa de presă că lotul pe care îl are la dispoziţie are în continuare nevoie de îmbunătăţiri. „Mai aştept jucători, jucători care nu sunt acum la antrenamentele noastre. Sper ca într-un timp cât mai scurt să am câte doi jucători pe fiecare post", a spus Ganea. El a menţionat că în afară de jucători, mai are nevoie şi de un preparator fizic în staful tehnic. „Am spus că am nevoie de un preparator fizic, dar încă nu a venit. Am adus însă un antrenor de portari, Emil Szolomajer, cu care eu am mai colaborat la Cluj. Sper ca în cel mai scurt timp să vină în staf şi un preparator fizic", a mai afirmat Ionel Ganea.

Altfel, fundaşul Ioan Mera a semnat, joi, un contract valabil un sezon cu FC Rapid şi va debuta la formaţia giuleşteană în meciul cu FC Viitorul, programat, vineri, în etapa a II-a a Ligii I. În vârstă de 27 de ani, Mera este după Emil Dică al doilea jucător care semnează cu Rapid de la preluarea clubului de către omul de afaceri Valerii Moraru.

Fundaşul a mai evoluat în cariera sa de până acum la formaţiile Poli Timişoara, CFR Timişoara, FCM Reşiţa, CS Buftea, Gloria Buzău, Unirea Urziceni, Alania Vladikavkaz, Săgeata Năvodari şi ultima oară la ACS Poli Timişoara.

SURSA: MEDIAFAX

Calea spre grupe trece prin Belgia

HANDBAL. Echipa de handbal masculin HCM Constanţa va disputa în Belgia turneul de calificare în grupele principale ale Ligii Campionilor, acesta urmând să aibă loc la 6 şi 7 septembrie. Campioana României va întâlni în primul meci chiar echipa gazdă, Hubo Initia Hasselt, în celălalt meci urmând să se întâlnească Beşiktaş Istanbul şi Haslum HK (Norvegia). Câştigătoarele îşi vor disputa singurul loc calificant din grupa B, alături de FC Barcelona (de şapte ori câştigătoare a trofeului), Wisla Plock, SG Flensburg-Handewitt (deţinătoarea trofeului), Kif Kolding Copenhaga (Danemarca) şi Alingsas HK (Suedia). Prima opţiune de organizare a turneului de calificare a avut-o echipa turcă Beşiktaş Istanbul, care a refuzat.

SURSA: MEDIAFAX

Sorana Cîrstea FOTO: EPA

Cîrstea, eliminată de Jovanovski

TENIS. Jucătoarea de tenis Sorana Cîrstea, cap de serie numărul 8 şi locul 35 WTA, a ratat calificarea în sferturile de finală ale turneului de la Washington, dotat cu premii în valoare totală de 250.000 de dolari, informează site-ul oficial al competiţiei. Cîrstea a fost învinsă, ierri, cu scorul de 4-6, 7-5, 6-3, de sportiva sârbă Bojana Jovanovski, locul 36 WTA, după două ore şi trei minute de joc. Pentru calificarea în turul doi la Washington, Cîrstea va primi 30 de puncte WTA şi un cec în valoare de 3.420 de dolari.

SURSA: MEDIAFAX

Simona Halep FOTO: EPA

Halep devine numărul 2 WTA!

Na Li nu participă la turneele americane şi îi deschide româncei calea.

TENIS. Jucătoarea de tenis Na Li, locul 2 WTA, a anunţat, joi, că nu va participa la turneele de pe continentul nord-american, nici la US Open, din cauza unei accidentări, astfel că ea nu-şi va apăra punctele din 2013 şi va fi întrecută în ierarhia mondială de Simona Halep, locul 3 WTA în acest moment.

„Din nefericire, trebuie să mă retrag de la turneele de la Montreal şi Cincinnati, dar şi de la US Open. Din martie, am probleme la genunchi şi nu sunt în stare să joc la cel mai înalt nivel", a anunţat sportiva chineză, câştigătoare la Australian Open, pe pagina ei de Facebook. Ea speră să revină în competiţii la turneele de la Wuhan şi Beijing, din a doua jumătate a lunii septembrie.

Na Li are 6.960 de puncte în clasamentul WTA şi, începând din 11 august, după turneul Rogers Cup (Canada), unde a jucat în semifinale în 2013, va ceda locul doi mondial Simonei Halep (6.785 de puncte acum).

După turneul câştigat la Bucureşti la începutul lunii iulie, Simona Halep va reveni şi ea în competiţie la Cincinnati (11-17 august), turneu WTA Premier 5 unde a jucat în sferturi, la ediţia trecută.

Liderul mondial este americanca Serena Williams, cu 9.231 de puncte. Numărul unu mondial a învins-o în două seturi, 7-5, 6-2, pe Karolina Pliskova din Cehia, într-o partidă din optimile de finală ale turneului WTA de la Stanford (California/Statele Unite), dotat cu premii în valoare de 710.000 dolari.

Campioana olimpică a disputat cu această ocazie primul său meci după controversatul abandon din turul 2 al probei de dublu de la Wimbledon.

SURSA: MEDIAFAX

Gael Kakuta FOTO: EPA

Francezul Kakuta va juca la Rayo

FOTBAL. Oficialii clubului Chelsea Londra l-au împrumutat pentru un sezon pe mijlocaşul francez Gael Kakuta la formaţia Rayo Vallecano, a anunţat, joi, L'Equipe. Kakuta, în vârstă de 23 de ani, a fost împrumutat la începutul anului de Chelsea Londra la echipa Lazio Roma. Rayo Vallecano va fi a şasea formaţie la care va fi împrumutat Kakuta de Chelsea Londra, după ce înainte de Lazio mai jucase pentru Fulham, Bolton Wanderers, Dijon şi Vitesse Arnhem.

SURSA: MEDIAFAX

AS Monaco doreşte jucători de la Şahtior

FOTBAL. AS Monaco încearcă să compenseze plecarea mijlocaşului James Rodriguez la Real Madrid, astfel că s-a orientat către brazilienii Douglas Costa şi Alex Teixeira de la Şahtior Donetk, jucători pentru care gruparea din Principat este dispusă să plătească peste 65 de milioane de euro. James Rodriguez a semnat, la 22 iulie, un contract pe şase sezoane cu Real Madrid, clubul AS Monaco încasând din acest transfer 80 de milioane de euro. Acum, pentru o sumă mai mică, oficialii monegaşti au posibilitatea de a cumpăra doi jucători tineri, cu evoluţii apreciate la echipa lui Mircea Lucescu.

Douglas Costa (23 ani) a sosit la Donetk în ianuarie 2010 de la Gremio, pentru 6 milioane de euro. Tot pentru şase milioane de euro şi tot la începutul anului 2010 a venit de la Vasco da Gama şi mijlocaşul ofensiv Alex Teixeira (24 de ani).

SURSA: MEDIAFAX

Olimpiadă de şah în apropierea cercului polar

ŞAH. România participă cu două echipe la Olimpiada de şah, care are loc în perioada 1-14 august, la Tromso (Norvegia), în apropierea cercului polar. Ţara noastră are de apărat, la această competiţie, excelentele locuri 5 (fetele) şi 8 (băieţii), obţinute în urmă cu doi ani, la Olimpiada precedentă, care s-a desfăşurat la Istanbul. După cum informează site-ul oficial al Federaţiei Române de Şah, componenţa formaţiilor noastre este următoarea: feminin – Corina-Isabela Peptan, Cristina-Adela Foişor, Irina Bulmaga, Alina L'Ami, Elena-Luminiţa Cosma (căpitan: Ciprian Nanu); masculin – Constantin Lupulescu, Mircea Pârligras, Vlad-Cristian Jianu, Levente Vajda, Vladislav Nevednichy (căpitan: Sergiu Grunberg). La Olimpiada de şah vor oficia şi arbitrii internaţionali Elisabeta Polihroniade şi Dinu-Ioan Nicula.

SURSA: AGERPRES

Lukaku, plătit cu o sumă record

FOTBAL. Atacantul belgian Romelo Lukaku a semnat un contract pe cinci ani cu Everton, grupare la care a evoluat sub formă de împrumut sezonul trecut de la Chelsea. Suma de transfer pentru Lukaku este de 28 de milioane de lire sterline, un record pentru Everton. Atacantul belgian de 21 de ani a fost cel mai bun marcator al echipei în sezonul trecut, cu 16 goluri în 33 de meciuri în Premier League.

SURSA: MEDIAFAX

Finală în premieră

Formaţiile San Lorenzo (Argentina) şi Nacional Asuncion (Paraguay) se vor înfrunta într-o dublă manşă, la 6 şi 13 august, în ultimul act al Copei Libertadores. Nacional a eliminat pe Defensor Sporting Montevideo, după 2-0 pe teren propriu şi 0-1 în deplasare. San Lorenzo s-a calificat în finală după ce a trecut, cu scorul de 5-0, pe teren propriu, şi 0-1, în deplasare, de formaţia Bolivar La Paz din Bolivia. FOTO: EPA

Rafael Nadal FOTO: EPA

Obligat să renunţe la două turnee

TENIS. Tenismanul spaniol Rafael Nadal a suferit o accidentare la încheietura mâinii drepte şi va rata turneele Masters 1000 de la Toronto şi Cincinnati, ce vor avea loc în prima parte a lunii august, anunţă ziarul francez L'Equipe. Nadal, care a câştigat anul trecut aceste turnee, s-a accidentat la antrenament. Spaniolul a indicat ieri că va lipsi „cel puţin două sau trei săptămâni". Există întrebarea dacă el va putea concura la US Open, care începe pe 25 august.

SURSA: AGERPRES

PGS

SC PGS SOFA & CO firma producatoare de canapele cu sediul in Oradea
ANGAJEAZA pentru punctul de lucru din Arad

• MAISTRU ÎN INDUSTRIA MOBILEI (ŞEF LINIE TAPIŢERIE)

Responsabilităţi:
- organizeaza fluxul tehnologic
- instruieste personalul din subordine
- verifica calitatea produselor
- verifica respectarea normelor de lucru
- verifica si consemneaza prezenta la lucru
- realizarea planului de productie

Cerinţe:
- Studii medii (prezinta avantaj studii in domeniu)
- Experienta pe un post similar de prezinta avantaj
- Capacitate de relationare cu echipa
- Rezistenta la stress
- Punctualitate
- Simt organizatoric
- Adaptabilitate,polivalenta
- Capacitatea de a citi documentatia tehnica

• COORDONATOR MAGAZII

Responsabilităţi:
- Gestionarea corecta a materiilor prime si materialelor din magazii;
- Coordonarea echipei de magazioneri;
- Pastrarea ordinii si curateniei in magazii;
- Organizarea magaziilor in scopul identificarii facile a tuturor materiilor prime si materialelor;
- Verificarea zilnica a corespondentei dintre stocul scriptic si cel fizic;
- Eliberarea catre sectiile de productie a tuturor materiilor prime in cantitatile si la timpul solicitat;
- Implementarea conceptului 5S in magazii;

Cerinţe:
- Vechime intr-o pozitie similara de minim 2 ani;
- Cunostinte de operare calculator (MICROSOFT OFFICE etc.)
- Bun organizator;
- Abilitati de comunicare;
- Abilitati de coordonator;

• CONTROLOR CALITATE

Cerinţe:
- - Studii medii
- Capacitatea de citire si interpretare a schitelor tehnice
- Indemanare, precizie si rigurozitate in efectuarea operatiilor specifice
- Seriozitate, stentie, capacitate de lucru in echipa
- Experienta constituie avantaj

• ASISTENT PRODUCŢIE

Responsabilităţi:
- urmarirea productiei lansate;
- efectuarea tuturor operatiilor in Navision legate de miscarea materiilor prime si a produsului finit in Departamentul Productie;
- mentine legatura cu Depozitul de Materii Prime;
- raspunde de corectitudinea datelor inregistrate in sistemul de gestiune, astfel incat sa nu existe diferente intre stocul scriptic si cel fizic;

Cerinţe:
- Studii medii (constituie avantaj studiile superioare)
- Constituie un plus experienta in domeniul productiei
- Cunostinte de limba engleza si/sau franceza (cel putin nivel mediu)
- Cunostinte de operare PC
- Persoana cu abilitati de comunicare, lucru in echipa, atenta la detalii, disciplinata, constiincioasa, energica, pro-activa, rezistenta la stress
- Experienta constituie avantaj

Informatii la tel 0752.247.560 zilnic intre orele 09:00-13:00.
CV-urile la adresa de mail daniela.miclausi@greensofa.ro
(570784)

ANIVERSĂRI

La Mulţi Ani!
Cu ocazia împlinirii frumoasei vârste de 60 ani,
pentru cea mai iubită şi deosebită soţie, mamă şi bunică,
VIVI GIURA,
din partea familiei:
Bujor, Mona, Oana, Zoli, Vali, Gabi şi Andra

Program publicitate:
B-dul Revoluţiei, nr. 81
luni-vineri: 8.00-18.00,
duminică: 9.00-13.00.

SC Cotta International SRL firmă mixtă Româno - Elveţiană

SELECŢIONEAZĂ PERSONAL

- **TAPIŢERI** cu experienţă în domeniu;
- **MUNCITORI necalificaţi pentru sectorul lipit;**
- **TINERI ABSOLVENŢI** (sc. profesională, liceu) în vederea calificării în meseria de tapiţer;

Cerinţe: seriozitate, disciplină, program de lucru în două schimburi

Se oferă: • salarizare atractivă; • condiţii deosebite de muncă;
• bonuri de masă; transport gratuit şi pe raza oraşului Arad.

Cei interesaţi sunt rugaţi să se prezinte la sediul societăţii din Arad, str. Bicaz 1-5 (intrarea din Aleea Muncii), zilnic între orele 9.00 -14.00.
(487121)

Leoni Wiring Systems Arad ANGAJEAZA :

Operator Asamblare

Avantaje:

- *Transport asigurat- in Judetul Arad*
- *Ore suplimentare platite*
- *Analize gratuite pentru angajare*
- *Asistenta medicala gratuita*
- *Oportunitati de promovare*
- *Pachet de servicii medicale gratuite pentru angajati si familiile acestora la una dintre cele mai moderne policlinici din Arad*

Cerinte minime:

- *Capacitate de integrare intr-un mediu de lucru dinamic*
- *Stare fizica buna, spirit de echipa, disponibilitate de lucru in 3 schimburi*

Cererile de angajare se depun la sediul firmei noastre.

Va rugam trimiteti aplicatiile la adresa: recrutare.arad@leoni.com

LEONI Wiring Systems Arad
Str. 1, no. 11 • Zona Industriala Arad, Jud Arad
Tel: 0257-205146, 0257-205266

LEONI

(549272)

(590086)

cicor electronic solutions

ALEGE INTELIGENT
SALTUL ÎN CARIERA TA PROFESIONALĂ

NOI VĂ OFERIM
Un loc de muncă la standard occidental
Salariu de încadrare atractiv, prime lunare
Tichete de masă din prima zi de angajare
Transport gratuit

PENTRU POSTUL DE
MONTATOARE SUBANSAMBLE aveţi nevoie de:
Îndemânare şi seriozitate
Disponibilitate de a lucra pe 3 schimburi

VĂ AŞTEPTĂM în Arad, Zona Industrială Vest, str.I, nr.10
CV-ul se completează la sediul societăţii sau se trimite la adresa de **e-mail HR-Arad@cicor.com** **sau** la **nr fax 0257.216.733**
Informaţii la nr de telefon 0257.285.944

S.C. LAZAR & SOHNE S.R.L.
angajam:
- **Manipulant marfuri**
- **Muncitori calificati / necalificati**
Sectia Preparate
- **Femeie de serviciu**

Oferim salariu motivant, tichete de masa si decontare transport.
C.V.-urile se depun la sediul firmei (Arad, Calea 6 Vanatori, nr.1-3) la biroul Resurse Umane
(592260)

ICCO Energ ANGAJEAZĂ:

INSTALATORI şi ELECTRICIENI
pentru execuţie lucrări instalaţii în ţară şi străinătate

Se oferă salariu motivant.
Disponibilitate pentru program prelungit şi deplasări.
Vă rugăm să trimiteţi CV la fax nr. 0268-401-266
sau e-mail – camelia.langa@icco.ro
Informaţii suplimentare la ☎ **0268-401-255.** (7608 - H 595026)

SC DITRE INTERNATIONAL SRL
Angajeaza:
- **confectionere pt. masina de cusut**
- **operatori calculator masina CNC in fabrica**
(masini taiat pal, burete, tesatura)
- **muncitori necalificati**
- **tamplari**
- **tapiteri**
- **desenator autocad**

Oferim: salarii atractive,bonuri de masa,transport gratuit, analize la angajare gratuite.
Informatii la sediul firmei din Arad,Str. a III-a,Zona Industriala Vest, Nr. 3, tel . 0257/216610 intre orele 9-14 de luni pana vineri.
(583484)

Gi Group angajeaza:
- **OPERATORI PRODUCTIE**
- **MUNCITORI NECALIFICAŢI**
- **CONTROLOR CALITATE cu experienţă în volane**

Gi Group YOUR JOB, OUR WORK

Cerinte: minim 8 clase, vedere buna, disponibilitate pentru lucrul in 3 schimburi
Se ofera: pachet salarial atractiv, **transport asigurat**, tichete de masa, bonusuri lunare
Pentru mai multe detalii si programari, sunati la **0747.012.810.**
Puteti depune un CV direct la sediul nostru din Arad, Str. Piata Garii, bl. A, sc. G, ap. 26 (parter, langa Chic) sau trimiteti pe e-mail la adresa **silvia.pantos@gigroup.com**
(490935)

SC «ARCOOM» SCM
FIRMA DE CONFECŢII TEXTILE PENTRU FEMEI, ÎN SISTEM LOHN ANGAJEAZĂ:
- ❑ **2 TEHNOLOGI**
- ❑ **1 TEHNICIAN NORMATOR**
- ❑ **CONFECŢIONERI**

OFERIM :
Lucrul într-un schimb
Salarizare atractivă
Tichete de masă
Decontarea transportului urban şi interurban (tren, autobuz, tramvai)
Plata orelor suplimentare 100%.
Prima de prezenţă de 10% pentru muncitori
Angajarea se face după proba de lucru.
Informaţii la telefoanele : 0257256919,0784216178 sau la sediul societăţii din Arad, Str.Cloşca nr. 8. (7609 - H 588884)

Transformă nemulţumirea în siguranţă!
ARTEX SCM
SOCIETATE CU TRADIŢIE ÎN DOMENIUL TEXTIL
ANGAJEAZĂ
CONFECŢIONERI ÎMBRĂCĂMINTE
sau PERSOANE CUNOSCĂTOARE DE MESERIE, pentru croi, cusut, şi călcat, PRECUM ŞI MAIŞTRI, TEHNOLOGI în pregătirea producţiei

OFERIM:
▪ *climat de lucru european;* ▪ *salarii motivate în acord individual şi regie;* ▪ *tichete de masă;* ▪ *primă de transport - prezenţă;* ▪ *premii;* ▪ *un singur schimb;* ▪ *asistenţă medicală.*

Angajările se fac pe bază de probă de lucru.
DETALII: telefon: 0357- 408275; 0357- 408276
(549223)

IHM TOTAL CONSULT

ITI DORESTI UN LOC DE MUNCA INTR-O COMPANIE SERIOASA SI MARE?

IHM TOTAL CONSULT ANGAJEAZA
OPERATORI PRODUCTIE
MUNCITORI NECALIFICATI

Beneficii:
- **Salariu motivant, tichete de masa**
- **Bonusuri de prezenta, de productie**
- **200% plata orelor suplimentare**
- **30% spor pentru orele de noapte**
- **Transport asigurat gratuit**
- **Asigurare medicala privata**

Cerinte:
- **minimum 8 clase**
- **îndemânare bună, persoană motivată, serioasă si muncitoare**
- **disponibilitate pentru lucrul în schimburi şi în picioare**

Pentru mai multe informatii suna la numarul: **0734 006 985**
Asteptam CV-ul tau la adresa de email: **ana.covaci@ihm.ro** **sau** **recrutare@ihm.ro**
(583489)

TAVERNA PECICANĂ angajează PIZZAR
cu experienţă pentru restaurantul din Pecica
(la intrare în Pecica pe DN7 dinspre Arad).

SALARIU MOTIVANT

Aşteptăm CV pe: arion.loredana85@yahoo.com sau la restaurant. (7620 - H 600974)

MAGAZIN DE BIJUTERII, Revoluţiei, 26, Podgoria
ANGAJEAZĂ
2 VÂNZĂTOARE
Cerinţe: bacalaureat; (nu necesită experienţă)
Oferim: salariu atractiv.
Prezentarea cu CV între orele 10:00-18:00 la adresă.
Tel: 0751 194 610
(590069)

Publicitate 0257-210.775; 0257-280.904

aradjob.ro

DECESE

Cu adâncă durere anunţ decesul soţului meu,

ŞICLOVAN MIRCEA,

în vârstă de 59 ani.

Înmormântarea va avea loc astăzi, 1 august 2014, orele 15,00 la Cimitirul Ortodox din Pecica. Nu te voi uita niciodată!

Soţia îndoliată

Cu durere în suflet anunţăm încetarea din viaţă, după o scurtă şi grea suferinţă,

la vârsta de 63 ani, a celui care a fost soţ şi tată,

GROSU DORU.

Înmormântarea va avea loc sâmbătă, 2 august 2014, ora 12,00, la Cimitirul Eternitatea. Priveghiul va avea loc astăzi, 1 august 2014 la Casa Mortuară Kuky din Cartierul Grădişte.

Familia îndurerată

Cu durere în suflet, familia anunţă trecerea în nefiinţă după o lungă suferinţă a celui care a fost

MOGOŞ GRAŢIAN

din Gurahonţ.

Optimismul şi energia pe care a împărţit-o cu generozitate tuturor, spiritul său dedicat profesiei şi familiei ne vor însoţi în continuare. Va trăi mereu în sufletele noastre, iar amintirea lui va dura până la sfârşitul zilelor noastre. Corpul neînsufleţit este depus la Capela Bisericii Ortodoxe din Gurahonţ. Înmormântarea va avea loc astăzi, 1 august 2014, ora 13,00. Dumnezeu să-l odihnească!

Soţia, copiii cu familiile

Cu adâncă durere anunţăm plecarea dintre noi a celei care a fost

POPESCU OLGA,

la vârsta de 84 ani.

Înmormântarea sâmbătă, 2 august, ora 15,00 de la Capela Cimitirului Ortodox din Grădişte.

Fiul Doru cu nora Rodica şi nepoţii Vlad şi Radu

Cu regret şi tristeţe anunţăm decesul dragii noastre mame, soacre şi bunici,

HAICA VILMA

la vârsta de 80 de ani.

Înmormântarea va avea loc vineri, 1 august, ora 14, la cimitirul Eternitatea, Arad (capela).

Fiii, nurorile şi nepoţii

Anunţurile de deces se publică GRATUIT!

SERVICII FUNERARE

(H-748928)
IN MEMORIAM
NON STOP!
KUKI - servicii funerare complete
Producător de sicrie - oferă sicrie la preţ de producător.
Pentru membrii C.A.R.P. transport gratuit atât în oraş, cât şi în judeţ.
GRATUIT rezolvăm actele la spital, primărie, casa de pensii şi C.A.R.P.
Transport intern şi internaţional ● Accesorii funerare.
Contact: Arad, Str. Mihai Eminescu nr. 4 (în curte), vis-a-vis de Cerbul Albastru.
Telefon: 0257/211929, mobil: 0723-343-964
www.inmemoriamkuki.com
Nou! Casă funerară - Strada Ştefan Ludwic Roth nr. 1 D, Grădişte

Cu profundă tristeţe, anunţăm încetarea din viaţă, la vârsta de 85 ani a celei care a fost

NEGREU PRISCA STELA.

Înmormântarea va avea loc sâmbătă, 2 august 2014, ora 13, la Cimitirul Eternitatea.

Familia îndoliată

CONDOLEANŢE

O inimă bună a încetat să mai bată, un suflet bun s-a ridicat la cer lăsând în urmă un dor imens. Recunoştinţă veşnică celui care a fost un tată bun,

ŞICLOVAN MIRCEA.

Fiul Sebastian cu soţia Laura

Regretăm profund dispariţia celui care a fost prietenul nostru,

ŞICLOVAN MIRCEA

şi suntem alături în aceste momente dureroase de familia îndoliată. Dumnezeu să-l odihnească în pace!

Fam. Rotariu Radu din Pecica

Colectivul Secţiei Debitare de la Astral Rail Industries (Vagoane Marfă) deplânge dispariţia fulgerătoare a colegului,

ŞICLOVAN MIRCEA

şi transmite sincere condoleanţe familiei îndoliate. Dumnezeu să-l odihnească!

Sincere condoleanţe familiei Şiclovan la trecerea în nefiinţă a celui care a fost dragul nostru cuscru,

ŞICLOVAN MIRCEA.

Dumnezeu să-l ierte!

Fam. Dragoş din Arad

Regretăm sincer momentele grele prin care trece prietenul nostru Sever Jurcă în urma pierderii mamei iubite. Condoleanţe întregii familii!

Familia Lupe

COMEMORĂRI

Când se stinge o lumânare o aprinzi din nou, dar când se stinge o viaţă o plângi mereu. Au trecut 40 zile de când ai plecat, dragul nostru soţ, tată, bunic, frate,

PETRUŞE MIHAI.

Parastasul va avea loc duminică, 3 august, ora 12,00 la Biserica din incinta Spitalului Municipal Arad. Dumnezeu să-l odihnească!

Familia îndoliată

Cu durere în suflet trăiesc şi acum la împlinirea a 3 ani de la despărţirea de mama dragă,

FRENŢ FLOARE.

Vei rămâne veşnic vie în amintirea noastră şi nu te vom uita niciodată. Dumnezeu să te odihnească în pace!

Fiica Mărioara şi soţul Alexandru

Când va răsări soarele/ Vom şti că tu vrei să ne umpli de lumină/ Sufletele întunecate de plecarea ta!/ Când ne va stropi ploaia/ Vom şti că tu vrei să ne răcoreşti/ Obrajii încinşi de lacrimile fierbinţi de dor!/ Când ne va albi ninsoarea/ Vom şti că tu vrei să ne faci frumoase/ Sărbătorile de iarnă,/ Iar când ne vei chema/ Vom şti că rostul nostru pe pământ/ S-a sfârşit spre a ne petrece veşnicia/ Acolo unde ne este locul/ Lângă tine, sufletul nostru curat:

MAGHICI ZIAN IOAN.

Parastasul de 1 an se va ţine duminică, 3 august 2014, ora 13,00 la Cimitirul Pomenirea (Alfa).

Părinţii: Georgiana şi Casian alături de bunici şi străbunici

Plângem în tăcere plecarea ta pe lungul drum al veşniciei. S-au scurs 4 ani de când sub pământul rece, într-un tăcut mormânt doarme cel ce a fost fiul nostru drag,

HOTĂRAN GHEORGHE FLORIAN,

care ne-a părăsit la doar 38 ani.

Aprindem o lumânare pentru sufletul tău şi îl rugăm pe Dumnezeu să-ţi dea odihnă veşnică!

Părinţii şi sora cu familia

Astăzi, 1 august 2014, soţul, tatăl şi bunicul,

CONSTANTIN DUMITRU

(NONNO MITI)

ar fi împlinit 76 de ani.

În loc de La Mulţi Ani, îi spunem: Dumnezeu să-l ierte!

Familia Constantin

Scurtă ţi-a fost viaţa pe acest pământ/ Moartea nemiloasă te-a dus în mormânt/ Ca pe un crin de vară, frumos înflorit/ În puterea vieţii pe toţi ne-ai părăsit/ Azi sunt 6 ani de când ai plecat/ Adâncă rană în suflet ne-ai lăsat/ Fierbinţi lacrimi şi suspine/ Şi un dor nespus de tine,

DELIMAN NICOLAE

din Şiclău.

Familia

Au trecut 7 ani de lacrimi şi durere de când nu mai este lângă noi dragul nostru tătic, bunic şi străbunic,

TYEBO NICOLAE.

Ne lipseşti foarte mult dar ne mulţumim când apari în vis. Nu te vom uita niciodată. Vei rămâne pentru totdeauna în inimile noastre. Odihneasă-se în pace!

Fiica Liza cu familia, Andreea cu familia şi Florin cu familia

SERVICII FUNERARE

NOSFERATUM
SERVICII FUNERARE COMPLETE
Arad, str. Ghiba Birta nr. 26
Tel.: 0752 10 11 12
0357 80 48 38
NON STOP
e-mail: nosferatumarad@yahoo.com
www.nosferatum.ro
❖ Sicrie de la 390 lei;
❖ Consultanţă permanentă, medic constatator
❖ Rezovăm acte decedat: acte primărie, certificat de deces, adeverinţă înhumare, ajutor de deces, casa de pensii şi C.A.R.P.
❖ PRELUĂM DECEDAŢII DE LA MORGĂ
❖ TRANSPORT intern şi internaţional, GRATUIT în MUNICIPIU
❖ Igienizare, cosmetizare, îmbălsămare, incinerarii, repatrieri, capac frigorific
❖ Capelă (cimitir UTA)
❖ NOU! Gratuit oferim pentru pensionari, 50 colaci.
(762687)

Timpul nu va şterge niciodată durerea care ne-a îndoliat sufletele acum 2 ani când ai plecat de la noi, draga noastră

EDITA COSTEA.

Ne este dor de tine, de bunătatea şi dragostea cu care ne înconjurai! Dumnezeu să-ţi odihnească în pace sufletul bun!

Familia

Se împlinesc 6 luni de la trecerea la odihnă a celui care a fost soţ, tată şi bunic,

LUPEIU AUREL.

Un gând pios în amintirea unui om deosebit, plin de bunătate şi iubire pentru familie. Slujba de pomenire va avea loc duminică, 3 august la Biserica Ortodoxă din Micălaca, lângă pod.

Familia

Cu durere în suflet şi multă tristeţe anunţăm că în data de 1 august se împlinesc 34 de ani de la trecerea în veşnicie a dragului nostru soţ şi tată,

procuror

HORNEA TEODOR

din Macea.

Dumnezeu să-l odihnească în pace!

Fiul Teodor şi soţia Emilia

nu te vor uita

Azi se împlineşte 1 an de când dragul nostru tată şi soţ,

GHENDER TEODOR

din Arad

nu mai este. O clipă de aducere aminte pentru cei care l-au cunoscut. Nu te vom uita niciodată. Parastasul va avea loc sâmbătă, 2 august 2014, ora 11,00 la Biserica UTA.

Soţia Lenuţa, fiii Florin şi Ioan-Dorin cu nepoţii

Se împlineşte un an de când iubita noastră soţie, mamă şi bunică,

CAZAN ANA MARIA

a plecat dintre noi. Un moment de reculegere şi rugăciune pentru cea care a suferit mult dar care a iubit şi a fost iubită de toţi cei apropiaţi sau cunoscuţi. Nu te vom uita niciodată! Slujba de pomenire va avea loc duminică, 3 august 2014, ora 12, la Biserica Ortodoxă din Micălaca Nouă, lângă pod.

Familia

Cu aceeaşi durere ca şi în ziua despărţirii vă amintim celor care l-aţi cunoscut că azi se împlinesc 5 ani de când a plecat dintre noi la ceruri cel care a fost tată, fiu, soţ şi frate,

MOŢ PAVEL.

Nu te vom uita niciodată.

Mama Elena, soţia Florica, copiii Adina şi Florin, fratele Moisă şi cumnata Ana

Au trecut 6 săptămâni,/ Au trecut treptat, treptat/ Dar tu tată, socru şi bunic/ Să nu crezi că te-am uitat./ Iar acum ca amintire/ Mergem la mormântul tău/ Cu-n buchet de flori în mână/ Şi te vom plânge mereu, cel care a fost

SAS IOAN.

Parastasul va avea loc sâmbătă, 2 august la Biserica Ortodoxă Şega I, ora 13:00. Dumnezeu să-ţi vegheze somnul!

Fiica Liliana cu ginerele Nicu, fiica Simona cu ginerele Gică şi cu nepotul Alex

În 4 august se împlinesc 3 ani de când a plecat dintre noi draga noastră: soţie, mamă, soacră şi bunică,

BREZOVEAN AGAFIA.

Amintirea ei va rămâne veşnic vie în sufletele noastre. Dumnezeu să-i vegheze somnul veşnic!

Soţul, fiul, nora şi nepoata

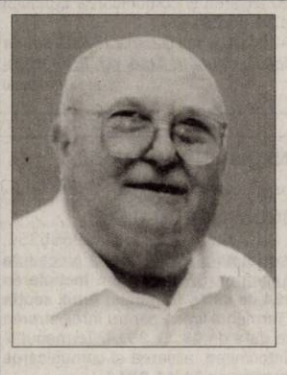

Azi 1 august ar fi fost ziua ta de naştere,

ai fost parcă ieri printre noi, dar a trecut 1 an de când ai plecat şi în loc de a-ţi spune „La mulţi ani!" vom pune o floare la tristul tău mormânt şi îl rugăm pe Bunul Dumnezeu să te aşeze lângă cei drepţi, pentru că ai avut un suflet mare şi ai fost un soţ, tată, bunic şi străbunic deosebit

STEPAN IOAN.

Ce n-am da să vii acasă/ Doar o clipă să-ţi vorbim/ Să ne spui că-ţi este bine/ Să ne liniştim puţin/ Lipsa ta mereu se simte/ Întristarea n-a încetat/ Dar în inimile noastre/ Vei trăi neîncetat.

Fiica Ana, Nelu, nepoatele Claudia şi Simona şi strănepoata Alessia

Un gând duios de neuitare, o lumânare aprinsă, lacrimi şi flori pe tristul mormânt acum la 3 ani de la plecarea ta în veşnicii dragul meu,

JULA TEODOR (PUIU).

Timpul trece dar amintirea chipului tău bun şi blând va dăinui mereu în adâncul sufletului meu. Dumnezeu să te odihnească!

Soţia Carmen

Astăzi când ai fi împlinit 82 de ani, dragul nostru

STEPAN IOAN,

se împlineşte 1 an de când Tatăl Ceresc te-a chemat acasă. Îţi păstrăm o frumoasă amintire şi trăim cu nădejdea că odată vom fi iar împreună.

Soţia Maria, copiii, nepoţii şi strănepoatele

S-au scurs 4 ani de când a plecat mult prea devreme, de lângă noi, dragul nostru soţ şi tată,

STAN VIOREL.

Dumnezeu să-i dea odihnă veşnică! Nu te vom uita niciodată!

Soţia Dorina şi fiul Valer

În urmă cu 3 ani ne părăsea pentru totdeauna cel care a fost

dr. IOAN IENCIU.

Parastasul de pomenire sâmbătă, 2 august ora 10:30 la Catedrala Ortodoxă Veche.

Familia

O rugăciune către Dumnezeu, o lumânare aprinsă pe mormântul celei care a fost

FAUR FLORICA

din Grădişte.

Cuscrii din Păuliş

Anunţurile de deces se publică GRATUIT!

GARSONIERE

• **Vând urgent** garsonieră complet mobilată, utilată, str. Inului, bloc renovat. Telefon 0723.416.959. 593193

AP.2 CAMERE-ARAD

• **Cumpăr apartament** 1- 2- 3 camere, banii jos. Telefon 0746.055.126, 0724.512.512. 476154

• **Vând apartament** două camere, et. I, Alfa, 0744.618.759. 594925

• **Vând apartament** 2 camere, parter, Maiakovski, Podgoria, 0744.788.323. 593247

• **Vând apartament** 2 camere et. III, zona UTA, termotecă, clima, 0740.482.373. 594883

• **Vând sau** închiriez apartament 2 camere, neamenajat, situat pe str. Iuliu Maniu, Bl. P3, parter. Informaţii tel. 0744.142.035. 581986

AP.3 CAMERE-ARAD

• **Vând ap.** 3 cam, et. I, termotecă, garaj, centrală gaz, amenajat complet, Micălaca, 0744.429.213. 581996

• **Vând apartament** ultracentral, 3 camere, în spate la Ziridava, 0756.877.416. 600387

• **Vând apartament** 3 camere, zonă centrală (aproape de P-ţa M. Viteazul), decomandat, etaj I, preţ 48.000 Euro, uşor negociabil. Tel. 0771.543.837. 559692

• **Vând apartament** 3 camere, Aradul Nou, etaj intermediar, ultramodern amenajat, utilat, ☎0742.347.818. 571773

• **Vând apartament** 3 camere, 2 balcoane 99 mp, etaj I, garaj, boxă. Telefon ☎0754.925.034. 601026

• **Vând 3** camere, renovat, termotecă, termopan, uşi, parchet, Euromedica, 0725.512.999. 591301

APARTAMENT LA CASĂ

• **Vând apartament** la casă, ultracentral, 180 mp, amenajat. Tel. 0756.245.548. 591366

• **Vând apartament** în casă, zona Malul Mureşului. Telefoane: 0730.879.643, 0257/210360. 600355

• **Vând apartament** ultracentral, 1 cameră, baie, bucătărie, coridor, cămară, loc garaj, 23.000 Eur. Tel. 0752.425.210. 590097

• **Vând apartament** ultracentral, 1 cameră, bucătărie, baie, cămară, 64 mp, preţ negociabil. Tel. 0357/420872, 0741.570.893. 594798

CASE-ARAD

• **Vând (schimb** cu apartament bloc plus diferenţă) casă pe colţ zona Lebăda, tot confortul. Merită văzută! Preţ negociabil. Tel. 0722.585.181. 581105

• **Vând casă** Arad, Cartierul Pârneava, 60.000 negociabil, str. Griviţei nr. 43. Telefon 0747.307.776, 0757.093.806. 593246

• **Vând casă** recent renovată, cu grădină mare în Grădişte, str. Orion, nr. 30. Informaţii: telefon 0740.512.942. 579032

• **Vând casă** 3 camere+ anexe, str. B.Lăutaru nr. 21, ☎0744.233.048. 592284

• **Vând casă,** central, 2 camere+mansardă, 3 vecini curte, 36.000. Tel.0756.245.548. 591367

• **Vând sau** schimb cu apartament casă mică (nouă) stil rustic, Zădăreni. Tel. 0729.067.303. 590080

CASE-JUDEŢUL ARAD

• **Vând casă** Adea nr. 490, 16 coadre grădină, pomi fructiferi, aproape de păşune. Tel.0740.366.147. 591432

• **Vând casă** în Şimand. Telefon 0744.160.042, 0788.385.219. 600986

• **Vând casă** în Galşa, centru, 2.600 mp. Telefon 0257/274485. 556696

• **Vând casă** 3 camere, 2 băi, etc., 1.100 mp total, recent zugrăvită, 37.000 Eur, Curtici, ☎0752.425.210. 590096

• **Vând casă** 5 camere, anexe, gaz, apă-canal, Chişineu- Criş. Telefon ☎0733.673.675. 600907

• **Vând ieftin** casă, loc. Buhani 56, com. Dezna, ocupabilă imediat, suprafaţa totală 880 mp, 0770.708.355. 579034

• **Vând în** Şeitin casă, fost Aurul Negru, 4.000 mp, puţ 80 m, livadă pruni, gaz la poartă, 21.000 Euro. Tel. 0744.665.334. 581080

• **Vând urgent** 2 case într- o curte locuibile Bodrogul Nou. Telefon 0756.127.392. 601788

• **Vând, închiriez** casă în Covăsânţ. Tel. 0740.334.449. 592301

CASE DE VACANŢĂ-ALTE JUDEŢE

• **ARIEŞENI, teren- construcţii** cabane-vacanţă, curent- electric, eventual cabană, 0722- 257409. 583459

VILE-JUDEŢUL ARAD

• **Vând vilă** deosebită cu grădină cu vie şi pomi fructiferi, în Ghioroc. Preţ negociabil la vedere. Informaţii tel. 0740.512.942. 579033

SPAŢII COM-ARAD

• **Vand 6- încăperi,** 2- băi, ultramodern, 206- mp, demisol Zona- PRIMĂRIE, 0722-257409. 583460

TERENURI LOCAL

• **Vând teren** agricol 1 ha 3.335 mp în Sânicolaul Mic, cărucior pentru butelie gaz, ☎0771.338.348, 0357/808732. 592330

• **Vând teren** 360 mp cu toate utilităţile. Telefon 0753.646.115. 593624

TERENURI JUDEŢ

• **Vând loc** de casă 1.080 mp, com. Macea la şosea. Telefon 0755.746.078. 592367

IMOBILE CHIRII

• **Închiriez apartament** 2 camere, renovat, frumos mobilat, utilităţi, zona Podgoria, 150 €/lună. Tel. 0727.362.265. 583468

• **Închiriez apartament** 3 camere, zona 300, lângă facultate, la preţ de două, 0744.700.396. 592349

• **Închiriez casă,** Grădişte, singur curte, toate utilităţile, 0745.529.503. 590121

• **Închiriez garsonieră,** mobilată, str. Banu Mărăcine. Tel. 0257/251322. 581998

• **Închiriez garsonieră** confort 1, Piaţa Agroalimentară Lebăda, Vlaicu, mobilată. Telefon 0744.118.753. 593251

• **Închiriez urgent** apartament, complet mobilat, utilat, zona UTA- Ared. Telefon 0722.718.135, 0723.416.959. 593194

• **Închiriez 3** camere zona Spitalului Judeţean, mobilat. Tel. 0722.427.617. 591317

• **Dau în** chirie pe termen lung apartament cu 2 camere mobilat şi utilat modern. Informaţii la tel. 0746.420.600. 590072

• **Proprietar închiriez** două apartamente mobilate modern 2, 3 camere zona Piaţa Spitalului, 0725.895.966. 593279

• **Dau în chirie casă** cu etaj (310 mp), zonă centrală. Ideal sediu firmă. Tel: 0722.293738. 1076853

SPAŢII COM-ARAD

• **Închiriez apartament** pentru spaţiu comercial situat pe str. Horea nr. 11, în suprafaţă de 100 mp+ pivniţă. Inf. tel. 0722.271.798. 590073

• **Închiriez hale** industriale- Sînleani- 1.000, 1.550, 2.550 mp cu sau fără activităţi de colectare a deşeurilor şi confecţii metalice, 0722.315.686. 588986

• **Închiriez sală** evenimente diferite ocazii, depozite, birouri, hale industriale, 0727.892.162. 591297

• **Închiriez spaţiu** cu suprafaţa de 40 mp, în curs de amenajare, pretabil ca locuinţă sau birou, depozit. Intrare separată din stradă, utilităţi: apă, gaz, curent. Telefon 0744.556.816. 591308

• **Societate comercială** închiriază spaţiu comercial situat în cartierul Sânnicolau Mic, incinta Azoma (fosta IMAIA), suprafaţa utilă 50 mp, fără front stradal. Pentru detalii vă rog sunaţi la 0729.100.469. 582006

SCHIMB LOCUINŢE-ARAD

• **Schimb teren** 5.000 mp, Sânpaul cu apartament 2 camere în Arad. Tel. ☎0740.125.949. 600913

OFERTE LOCURI DE MUNCĂ

• **Angajăm şofer** profesionist cu experienţă pentru transport intern, internaţional, ☎0741.771.935.

• **Angajăm şoferi** cu atestat transport marfă internaţional 20 t, 0720.108.808. 593647

• **Angajăm şoferi** distribuţie naţională pe maşini frigorifice 20to. Telefon 0749.162.963.

• **Angajăm şoferi** 20 tone, experienţă, atestat profesional şi card tahograf pentru transport internaţional marfă. Telefon 0729.039.058.

• **Angajăm brutar+** feliatori pâine, salar+ bonuri+ decontare abonament, 0740.091.727, 0744.918.256.

• **Angajăm muncitori** producţie lactate în Şofronea. Telefon 0729.009.115.

• **Angajăm muncitori** în construcţii. Telefon 0722.247.941.

• **Angajăm ospătar** şi ajutor ospătar. Telefon 0741.037.066.

• **Angajăm preparator** shaorma, ospătare. Telefon 0757.020.020.

• **Angajăm secretară** 1/2 normă, carnet (avantaj germană), 13- 18, 0257/254049, 0748.220.107.

• **Angajăm zidari,** dulgheri, fierar- betonişti şi necalificaţi. Informaţii 0728.107.021.

• **Angajez şofer** autobasculantă 8x4, 40to, atestat, experienţă, analize, Arad, ☎0758.587.695.

• **Angajez şofer** pentru basculă categoria C+E. Informaţii tel. 0730.615.626.

• **Angajez şofer** pentru Franţa cu cazare, 0753.804.523.

• **Angajez şofer** tir cu experienţă. Tel: 0757.265.984, 0725.265.233.

• **Angajez şofer** tir 7,5 tone internaţional cu experienţă, 0748.972.930.

• **Angajez bârmăniţă** cafenea Vlaicu, urgent. Telefon 0722.353.389.

• **Angajez croitoreasă** patru ore pe zi, zona Bou- Roşu, 0756.575.018, 0731.630.052.

• **Angajez femei** Arad peste 45 ani pt. ansamblare cabluri, 0749.109.172.

• **Angajez femeie** de serviciu (cameristă) pentru pensiune. Tel. 0745.769.233, 0357/412185.

• **Angajez fete** cu experienţă pentru postul de barman/ospătar. Informaţii: 0755.283.949.

• **Angajez muncitori** şi pavatori. Tel. 0745.350.612.

• **Angajez website** designer şi secretară, cunoscătoare engleză şi franceză. Telefon 0729.155.528.

ANUNŢ DE CONCURS

Casa de Asigurări de Sănătate Arad organizează concurs pentru ocuparea funcţiei publice de execuţie vacante din cadrul Compartimentului Tehnologia Informaţiei de:

Consilier cl. I grad profesional superior 1 (un) post

Concursul se organizează la sediul instituţiei din Arad, b-dul Revoluţiei, nr. 45, judeţul Arad în data de 03 septembrie 2014 (proba scrisă).
Relaţii suplimentare privind actele necesare înscrierii, condiţiile de ocupare şi bibliografia de concurs se pot obţine la sediul CAS Arad, unde acestea sunt afişate, pe pagina de internet a instituţiei, precum şi la Compartimentul Resurse Umane la telefon 0257-270202 interior 140.
Dosarele de înscriere se depun la sediul instituţiei, Compartimentul Resurse Umane în termen de 20 zile de la publicarea anunţului în Monitorul Oficial partea a-III-a. (7601 - H 593271)

SC TEXTILE MEDICALE SRL

Arad, ZONA INDUSTRIALA VEST, Str. III, nr. 1

angajeaza:

- **10 Operatori confectioneri la masini de cusut industriale;**
- **1 Laborant pentru laborator fizic domeniu textil;**
- **2 Mecànici masini de cusut industriale;**
- **1 Inginer Mentenanta – profil electromecanic;**
- **6 Operatori tricotat masini industriale.**

Cerinte:
- Experienta profesionala relevanta in domeniu
- Seriozitate si spirit de echipa
- Disponibilitate program de lucru pe schimburi

Oferim:
- Conditii optime mediu de lucru
- Salarizare avantajoasa conform competentelor
- Prima de prezenta
- Prima de productie in functie de performantele obtinute
- Tichete masa
- Transport asigurat (inclusiv decontare abonamente transport)

Informatii suplimentare :
CV-urile se depun la sediul societatii sau fax **0257 274 200** in perioada 28 iulie 2014 - 31 august 2014
Candidatii selectati vor fi contactati incepand cu 01 septembrie 2014
Informatii suplimentare se pot obtine la telefon : **0722 670 036** sau **0257 467 609,** persoana de contact: Alina Caras

Şcoala Postliceală F.E.G. Arad

Admitere 2014-2015

Specializări:
1. Asistent medical generalist;
2. Asistent medical de farmacie;
3. Asistent medical de igienă;
4. Asistent medical de laborator;
5. Asistent medical de radiologie;
6. Asistent medical de nutriţie şi dietetică;
7. Asistent medical de balneofiziokinetoterapie;
8. Asistent pentru ocrotirea persoanelor vârstnice;
9. Ergoterapeut.

Se pot înscrie absolvenţi de liceu cu sau fără diplomă de bacalaureat, durata studiilor fiind de 2/3 ani. Diplomele sunt recunoscute în ţară şi în străinătate.
Înscrierile se fac de luni până vineri între orele 08.00-16.00, la Colegiul Economic Arad, Piaţa George Enescu, nr. 2.

Informaţii telefon: 0760 663 937; 0745 320 623. (527740)

SOCIETATE CIVILĂ PROFESIONALĂ de INSOLVENŢĂ ANGAJEAZĂ

JURIST/JURISTĂ; AVOCAT/AVOCATĂ

cu contract de colaborare, 8 ore/zi, de la orele 8:00-16:00.

Cerinţe: Experienţă în profesie constituie un avantaj.
Cei interesaţi pot trimite CV-ul la nr. de fax: 0257-270-121.
Data limită de depunere a CV-urilor 15.08.2014.

(7600 - H 593248)

NEVCOM INSOLVENCY I.P.U.R.L.

în calitate de lichidator judiciar ANUNŢĂ TOŢI CREDITORII

S.C. ALMAX GOLD AMANET IFN S.R.L.

cu sediul in Arad, Piaţa Gării, nr.11, bl.G, ap. 42, Jud. Arad, CUI: 31107482, J02/45/2013, că faţă de această societate a fost deschisă procedura falimentului prev. de Legea nr. 85/2006 prin **încheierea nr. 184/CC din data de 18.06.2014 de către Tribunalul Arad, secţia Civilă în dosarul 3366/108/2014.** Termenul limită pentru înregistrarea cererii de admitere a creanţelor este data de 01.09.2014. Termenul limită pentru verificarea creanţelor, întocmirea, afişarea şi comunicarea tabelului preliminar al creanţelor este data de 29.09.2014.
Informaţii suplimentare la tel. 0727-704.201, fax 0257-228.781 sau la sediul profesional al lichidatorului judiciar situat in ***Arad, str. Praporgescu, nr. 29, ap. 2, jud. Arad.*** (7617 - H 600892)

NEVCOM INSOLVENCY I.P.U.R.L.

în calitate de lichidator judiciar ANUNŢĂ TOŢI CREDITORII

S.C. SKY PETROL S.R.L.

cu sediul in Mândruloc, nr.259, com. Vladimirescu, Jud. Arad, CUI: 27831940, J02/587/2014, că faţă de această societate a fost deschisă procedura falimentului prev. de Legea nr. 85/2006 prin **încheierea nr. 180/CC din data de 18.06.2014 de către Tribunalul Arad, secţia Civilă în dosarul 3277/108/2014.** Termenul limită pentru înregistrarea cererii de admitere a creanţelor este data de **01.09.2014.** Termenul limită pentru verificarea creanţelor, întocmirea, afişarea şi comunicarea tabelului preliminar al creanţelor este data de **29.09.2014.**
Informaţii suplimentare la tel. 0727-704.201, fax 0257-228.781 sau la sediul profesional al lichidatorului judiciar situat in ***Arad, str. Praporgescu, nr. 29, ap. 2, jud. Arad.*** (7619 - H 600898)

NEVCOM INSOLVENCY I.P.U.R.L.

în calitate de lichidator judiciar ANUNŢĂ TOŢI CREDITORII

S.C. CHEAP & EASY S.R.L.

cu sediul în Arad, B-dul Vasile Milea, Nr. 55-57, Jud. Arad, CUI: 26078887, J02/1007/2009, că faţă de această societate a fost deschisă procedura simplificata a insolventei prev. de Legea nr. 85/2006 prin **încheierea civilă nr. 660 din data de 15.07.2014 de către Tribunalul Arad, secţia Civilă în dosarul 3617/108/2014.** Termenul limită pentru înregistrarea cererii de admitere a creanţelor este data de 03.11.2014. Termenul limită pentru verificarea creanţelor, întocmirea, afişarea şi comunicarea tabelului preliminar al creanţelor este data de 11.11.2014.
Informaţii suplimentare la tel. 0727-704.201, fax 0257-228.781 sau la sediul profesional al lichidatorului judiciar situat in ***Arad, str. Praporgescu, nr. 29, ap. 2, jud. Arad.*** (7616 - H 600895)

NEVCOM INSOLVENCY I.P.U.R.L.

în calitate de lichidator judiciar ANUNŢĂ TOŢI CREDITORII

S.C. FIERCOM GABOR S.R.L.

cu sediul în Arad, Str. Filotei, Nr. 11, Jud. Arad, CUI: 29585256, J02/65/2012, că faţă de această societate a fost deschisă procedura simplificata a insolventei prev. de Legea nr. 85/2006 prin **încheierea civilă nr. 656 din data de 15.07.2014 de către Tribunalul Arad, secţia Civilă în dosarul 3474/108/2014.** Termenul limită pentru înregistrarea cererii de admitere a creanţelor este data de **03.11.2014.** Termenul limită pentru verificarea creanţelor, întocmirea, afişarea şi comunicarea tabelului preliminar al creanţelor este data de **11.11.2014.**
Informaţii suplimentare la tel. 0727-704.201, fax 0257-228.781 sau la sediul profesional al lichidatorului judiciar situat in ***Arad, str. Praporgescu, nr. 29, ap. 2, jud. Arad.*** (7615 - H 600896)

ACTIV GRUP IPURL

(601033)

Cu sediul în Arad, str. Tribunul Buteanu, nr.1, ap.1, jud.Arad, lichidator judiciar al SC Suprem SRL, cu sediul în Arad, calea A.Vlaicu, Colonia UTA, nr. 12, bl.A, sc.C, ap.11, jud. Arad, CUI 16117466, nr ORC J2/182/2006 debitor în dosarul nr. 3127/108/2011* pe rol la TribunaluL Arad anunţă vânzarea la licitaţie publică, conform prevederilor Legii 85/2006, a următoarelor bunuri:
- **Imobil** *Apartament nr.11 situat în Arad, Calea Aurel Vlaicu, nr. 12, blA, sc. C, jud. Arad, înscris în CF nr. 301967-C1-U1 Arad (provenit din conversia de pe hartie a CF nr. 35280, nr. top. 3927-3928/a/XI'*, **cu pretul minim de incepere a licitatiei de 111.500 lei (pret care nu contine TVA).**
- **Mijloace de transport**

SEMIREMORCA MAN 3051184	29368 Lei
SEMIREMORCA MAN 3051185	30346 Lei
SEMIREMORCA MAN 3051186	30347 Lei
SEMIREMORCA MAN 3051187	30347 Lei
SEMIREMORCA MAN 3075111	31325 Lei
SEMIREMORCA MAN 3075113	31325 Lei
SEMIREMORCA MAN 3075112	29368 Lei
FIAT DOBBLO	20836 Lei

- **Alte bunuri mobile**

Denumirea bunurilor	Cantitatea	Pret unitar
PC INTEL PENTIUM 4	1	1500
SISTEM CURATAT RAINBOW	1	3 000
CENTRALA TERMICA BAXI	1	1 600
MOBILIER BIROU	1	1 800
MOBILIER BIROU	1	2 000
TAMPLARIE PVC	1	1 600
TV FULL HD SAMSUNG	1	1 000
CHEI	1	40
CHINGI	12	30
CUPTOR MICROUNDE ELECTROLUX	1	150
DULAP CHIUVETA	1	100
FIERASTRAU HUSQVARNA	1	400
GEANTA	1	50
HUSE INTERIOR SEMIREMORCA	1	800
HUSE INTERIOR SEMIREMORCA	6	800
MASINA INSAMANTAT	1	20
MINI FRIDGE	1	130
MINI WASHER	1	100
MOBILIER	1	100
MOCHETA	8	10
MULTIF.LASER SAMSUNG SCX*4521F	1	200
NAVIGATIE GPS MIO MOOV360	1	400
NAVIGATIE GPS 3 D EVOLIO	1	250
NOKIA 1680 BLACK	3	10
NOKIA 2330	3	10
NOKIA 2680 SLIDER	1	25
NOKIA 2680 VILOET	2	25
NOKIA 2730 CLASSIC BLACK	1	10
PANOU TRELLY ARC GARD	6	40
PERDEA LUMINOASA	1	150
PISTOL AER CALD PH 0600	1	100
POLIZOR SKIL 115 MM	1	30
PRELATA REMORCA	1	800
PRELATA INTERIOR REMORCA	1	400
SCARA ALUMINIU UNIVERSALA	1	100
SCAUN METALIC	1	150
SCAUN NEGRU THOMAS	5	10
UPS MARK	1	200

Licitaţia va avea loc în data de **07.08.2014, ora 16**^{00}, la sediul ACTIV GRUP I.P.U.R.L. Garanţia pentru înscrierea la licitaţie este de 10% din valoarea de pornire a bunului mobil. Înscrierile şi achitarea garanţiei de participare la licitaţie se pot face pana cu 1 ora înainte de începerea licitaţiei. Pentru bunuri mobile, la preţul de adjudecare se adaugă TVA. Regulamentul de organizare a licitaţiei si relaţii suplimentare se pot obtine la sediul ACTIV GRUP IPURL, tel/fax. 0257.214821, mobil 0744.697814, sau email activ_grup@yahoo.com

SC LUCKY PARTS ORIGINAL SRL

cu sediul principal în loc. Sânpaul nr. 149, tel. 0730-345-633

doreşte să obţină autorizaţie de mediu pentru punct de lucru din localitatea Arad, str. Independenţei, nr. 7-9, telefon nr. 0730-345-633 unde se desfaşoară activităţile **cod CAEN -**

4520 Întreţinerea şi repararea autovehiculelor;
4532 Comerţ cu amănuntul de piese şi accesorii petru autovehicule.

Măsurile de protecţie a factorilor de mediu:
Apă: Separator de produse petroliere
Aer: Cos de fum
Sol: Platformă betonată
Gestiune deşeuri: Pubele
Substanţe periculoase: Magazie betonată securizată

Observaţiile publicului formulate în scris / informaţiile privind potenţialul impact asupra mediului se depun / pot fi consultate la sediul Agenţiei pentru Protecţia Mediului Arad, Splaiul Mureşului, FN, telefon 0257280331; 0257280996 în timp de zece zile lucrătoare de la data publicării prezentului anunţ.

(7614 - H 600103)

SC «ARCOOM» SCM

FIRMA DE CONFECŢII TEXTILE PENTRU FEMEI, ÎN SISTEM LOHN ANGAJEAZĂ:

1 mecanic de întretinere maşini de cusut

OFERIM :
Lucrul într-un schimb
Salarizare atractivă
Tichete de masă
Decontarea transportului urban şi interurban (tren, autobuz, tramvai)
Plata orelor suplimentare 100%
Angajarea se face după proba de lucru
Informaţii la telefoanele: 0257-256-919, 0784-216-178 sau la sediul societăţii. (7610 - H 590094)

EVIDENŢIAZĂ-TE!

Talon valabil până în 30 septembrie 2014

Text: **DATA apariţiei:**.....

Date personale:

Nume şi Prenume:

Telefon:

Buletin de identitate:

TALON + PREŢUL CATEGORIEI AFERENTE

Anunţurile se preiau zilnic, la ghişeu, până în ora 16^{00}, după această oră, se pot prelua doar prin intermediul sistemului online de preluare al anunţurilor disponibil pe www.jurnalaradean.ro . Anunţurile de mică publicitate din Jurnal Arădean se publică pe baza talonului din ziar
Redacţia nu îşi asumă responsabilitatea pentru conţinutul anunţurilor de mică publicitate!

JURNAL ARĂDEAN

ARAD ONLINE www.aradon.ro

ACTIV GRUP IPURL

Cu sediul în Arad, str. Tribunul Buteanu, nr.1, ap.1, jud.Arad, lichidator judiciar al **S.C. BELUM INVEST S.R.L.**, identificată prin C.U.I. 18970540, Nr. O.R.C. J02/538/2008, debitor în dosarul nr 6926/108/2010* pe rol la Tribunalul Arad, anunţă vânzarea la licitaţie publică, conform prevederilor Legii 85/2006, a unor mărfuri şi materiale de construcţii, de diferite tipuri si dimensiuni, lista completă fiind disponibilă la sediul ACTIV GRUP IPURL.

Licitaţia va avea loc în data de **07.08.2014**, ora 14^{00}, la sediul ACTIV GRUP I.P.U.R.L. Garanţia pentru înscrierea la licitaţie este de 10% din valoarea de pornire a fiecarui bun. Înscrierile şi achitarea garanţiei de participare la licitaţie se pot face pana cu 1 ora înainte de începerea licitaţiei. La pretul de adjudecare se adauga TVA. Regulamentul de organizare a licitaţiei si relaţii suplimentare se pot obtine la sediul ACTIV GRUP IPURL, tel/fax. 0257.214821, mobil 0744.697814 sau email activ_grup@yahoo.com.

ACTIV GRUP IPURL

Cu sediul în Arad, str. Tribunul Buteanu, nr.1, ap.1, jud. Arad, lichidator judiciar al **SC ARĂDEANCA SA**, cu sediul in Arad, Str. Pădurii, nr. 2-4, jud. Arad, CUI 1703521, nr ORC J02/06/1991, conform Sentinţei Civile nr. 1229/21.03.2013 pronunţată de Tribunalul Arad, Secţia Civilă, în dosarul 3316/108/2012, anunţă vânzarea la licitaţie publică, conform prevederilor Legii 85/2006, a imobilului proprietatea debitorului, situat in municipiul Arad, str.Pădurii, nr.2-4, jud.Arad, înscris în Cartea Funciară nr. 302872 Arad (nr. CF vechi 84304 Arad), constând în **teren intravilan în suprafaţă de 584 mp** înscris sub A1, nr. Top:7439/6684/2.5.2/1/1/2, cu construcţii **Sediu administrativ** înscris sub A1.1, nr.Cad: C1, nr.Top:7439/6684/2.5.2/1/1/2, cu preţul minim de începere a licitaţiei de 1.281.485 **lei (pret care nu include TVA)**.

Licitaţia va avea loc în data de **07.08.2014, ora 13^{00}**, la sediul ACTIV GRUP I.P.U.R.L. Garanţia pentru înscrierea la licitaţie este de 10% din valoarea de pornire a bunului imobil. Înscrierile şi achitarea garanţiei de participare la licitaţie se pot face pana cu 1 ora înainte de începerea licitaţiei.. Regulamentul de organizare a licitaţiei si relaţii suplimentare se pot obtine la sediul ACTIV GRUP IPURL, tel/fax. 0257.214821, mobil 0744.697814 sau email activ_grup@yahoo.com.

ACTIV GRUP IPURL

Cu sediul în Arad, str. Tribunul Buteanu, nr.1, ap.1, jud. Arad, lichidator judiciar al **SC ALEXARA ACTIV SRL,** CUI 21044905, nr ORC J02/279/2007, cu sediul in str. Oituz nr. 45, loc. Santana jud. ARAD, debitor în dosarul 3916/108/2009* pe rol laTribunalul Arad, anunţă vânzarea la licitaţie publică, conform prevederilor Legii 85/2006, a imobilului proprietatea debitorului, situat în loc. Ineu, str. Budapesta nr. 7, jud. Arad, înscris în Cartea Funciară nr. 300399 Ineu (provenit din conversia de pe hârtie a CF nr. 8724), compus din teren în suprafaţă de 11.604 mp şi construcţii: complex agrement şi 2 piscine, cu preţul minim de începere a licitaţiei de **382.500 lei (pret care nu contine TVA).**

Licitaţia va avea loc în data de **07.08.2014**, ora 14^{00}, la sediul ACTIV GRUP I.P.U.R.L. În caz de neadjudecare, licitaţia se reia în data de **14.08.2014**, respectiv în data de **21.08.2014**, cu acelaşi preţ de începere a licitaţiei. Garanţia pentru înscrierea la licitaţie este de 10% din preţul de începere a licitaţiei. Înscrierile şi achitarea garanţiei de participare la licitaţie se pot face pana cu 1 ora înainte de începerea licitaţiei. Regulamentul de organizare a licitaţiei si relaţii suplimentare se pot obtine la sediul ACTIV GRUP IPURL, tel/fax. 0257.214821, mobil 0744.697814 sau email activ_grup@yahoo.com.

ACTIV GRUP IPURL

Cu sediul în Arad, str. Tribunul Buteanu, nr.1, ap.1, jud.Arad, lichidator judiciar al **S.C. ADRIAN COMPACT SRL**, cu sediul în Arad, Zona Industrială MICALACA 1 Est, Jud. Arad, NR. O.R.C. J02/1874/1991, CUI 1714580, debitor în dosarul 1266/108/2010* pe rol la Tribunalul Arad, anunţă vânzarea la licitaţie publică, conform prevederilor Legii 85/2006, a următoarelor bunuri:

- **Imobil - Ansamblul funcţional**, impreuna cu echipamente tehnologice si echipamente centru fitness, situat în mun. Arad, Str. Voinicilor, FN, jud. Arad, constând în teren intravilan în suprafaţă de **4.500 m.p**. înscris sub A1 în C.F. 301069 Arad, Nr. Cad. 15612, top. 232.1971/1/7/3, cu supraedificate in suprafaţă utilă totală de **2.409 m.p.**, constând în: *„Magazin de prezentare şi vânzare, birouri şi spaţii de depozitare materiale de construcţii şi instalaţii"*, înscris sub A1.1, Cad: C1, top. 232.1971/1/7/3, şi *„Complex de recreere şi spaţii depozitare"*, înscris sub A1.2, Cad. C2, top.232.1971/1/7/3, cu preţul minim de începere a licitaţiei de **1.780.000 Euro (pret care nu contine TVA).**
- **Imobil Apartament nr.11**, situat în Arad, *Cartierul Verde*, DN 69, KM 7, Soseaua Nicolae Boboc, constând în cameră de zi, bucătărie , baie, dormitor, hol, în suprafaţă utilă de 75,53 m.p., înscris în CF 308653 C1-U1 (Nr. CF vechi 76816 Arad), Cad.11474, C1-U11, cu preţul minim de începere a licitaţiei de **24.421 Euro (pret care nu contine TVA).**

Licitaţia va avea loc în data de **07.08.2014**, ora 12^{00}, la sediul ACTIV GRUP I.P.U.R.L. În caz de neadjudecare, licitaţia se reia, în acelaşi loc şi la aceeaşi oră, cu acelaşi preţ de începere a licitaţiei, în data de **14.08.2014**, în data de **21.08.2014**, respectiv în data de **28.08.2014**. Garanţia pentru înscrierea la licitaţie este de 10% din preţul de începere a licitaţiei, pentru fiecare bun imobil în parte. Înscrierile şi achitarea garanţiei de participare la licitaţie se pot face pana cu 1 ora înainte de începerea licitaţiei. Regulamentul de organizare a licitaţiei si relaţii suplimentare se pot obtine la sediul ACTIV GRUP IPURL, tel/fax. 0257.214821, mobil 0744.697814 sau email activ_grup@yahoo.com.

ACTIV GRUP IPURL

Cu sediul în Arad, str. Tribunul Buteanu, nr.1, ap.1, Jud. Arad, lichidator judiciar al **S.C. CIMVEST SA,** CUI RO 1686498, debitor în dosar nr. 3200/108/2008, anunţă vânzarea la licitaţie publică, conform prevederilor Legii 85/2006, a bunurilor ce compun activul Secţia MARGHITA : „6228 mp teren intravilan, înscris în Cartea Funciara 101015 Marghita, CAD 1, Top -, cu activele: cladire atelier, baraca metalica magazie, laborator LPX, baraca lila, baraca atelier, alimentare energie statie LPX, srm Marghita, siloz ciment 81 to, depozit carburanti, rezervor 50 mc, retea alimentare apa, electrocompresor aer, transformator 100 kVA, statie preparat asfalt LPX, contor g250+filtru, situat în loc. Marghita, Str. Gării nr.1, Jud. Bihor, proprietatea SC CIMVEST SA, cu preţul total de **192.000 lei (pret care nu include TVA)**.

Licitaţia va avea loc în data de **07.08.2014, ora 12^{00}** , la sediul ACTIV GRUP I.P.U.R.L. Garanţia pentru înscrierea la licitaţie este de 10% din valoarea de pornire a bunului imobil. Înscrierile şi achitarea garanţiei de participare la licitaţie se pot face pana cu 1 ora înainte de începerea licitaţiei. La preţul de adjudecare se adaugă TVA. Regulamentul de organizare a licitaţiei si relaţii suplimentare se pot obtine la sediul ACTIV GRUP IPURL, tel/fax. 0257.214821, mobil 0744.697814, sau email activ_grup@yahoo.com (7621 - H 601033)

ACTIV GRUP IPURL

Cu sediul în Arad, Str. Tribunul Buteanu nr.1, ap.1, Jud. Arad, în calitate de lichidator judiciar al **SC COLOR PAINTS SA**, cu sediul în loc. Satu Nou, FN, comuna Mişca, jud. Arad identificat prin CUI 6602056, nr ORC J02/1705/1994, societate în faliment, debitor în dosarul nr. 8134/108/2013 pe rol la Tribunalul ARAD, anunţă vânzarea la licitaţie publică, conform prevederilor Legii 85/2006, a următoarelor bunuri mobile: Structura de rezistenta hala multifunctionala 180.000 Lei, Profil laminat I20 - 796 kg 1.800 Lei, Profil U200- 640 kg 1.600 Lei, Rezervor apa fibra de sticla 30000 l 18.000 Lei, Fosa septica fibra de sticla 30000 l 18.000 Lei, Electropompa inox 19.000 Lei.

Licitaţia va avea loc în data de **07.08.2014, ora 10^{00}** , la sediul ACTIV GRUP I.P.U.R.L. Garanţia pentru înscrierea la licitaţie este de 10% din valoarea de pornire a bunului mobil. Înscrierile şi achitarea garanţiei de participare la licitaţie se pot face pana cu 1 ora înainte de începerea licitaţiei. La preţul de adjudecare se adaugă TVA. Regulamentul de organizare a licitaţiei si relaţii suplimentare se pot obtine la sediul ACTIV GRUP IPURL, tel/fax. 0257.214821, mobil 0744.697814, sau email activ_grup@yahoo.com.

ACTIV GRUP IPURL

Cu sediul în Arad, str. Tribunul Buteanu, nr.1, ap.1, jud.Arad, lichidator judiciar al SC Piroş Security SRL, cu sediul in loc. Vladimirescu, FN, jud. Arad, CUI 23549661 nr ORC J02 /542 /2008, societate în faliment, debitor în dosarul nr. 3291/108/2011* pe rolul Tribunalului Arad, anunţă vânzarea la licitaţie publică, conform prevederilor Legii 85/2006, a bunului imobil *„Păşune în intravilan, în suprafaţă de 3.000 mp, înscrisă în CF nr. 303705 Vladimirescu, cu nr. cadastral 6189, situat în sat Mândruloc, nr. 614, comuna Vladimirescu, jud. Arad"*, cu preţul minim de începere a licitaţiei de **140.000 lei (pret care nu include TVA).**

Licitaţia va avea loc în data de **07.08.2014**, ora 15^{00}, la sediul ACTIV GRUP I.P.U.R.L. Garanţia pentru înscrierea la licitaţie este de 10% din preţul de începere a licitaţiei, pentru fiecare bun în parte. Înscrierile şi achitarea garanţiei de participare la licitaţie se pot face pana cu 1 ora înainte de începerea licitaţiei. Regulamentul de organizare a licitaţiei si relaţii suplimentare se pot obtine la sediul ACTIV GRUP IPURL, tel/fax. 0257.214821, mobil 0744.697814 sau email activ_grup@yahoo.com.

ACTIV GRUP IPURL

Cu sediul în Arad, str. Tribunul Buteanu, nr.1, ap.1, jud.Arad, lichidator judiciar al **SC HAPPY CHICKEN H.D. SRL**, cu sediul social în Arad, str. Dr. Ioan Ratiu, nr.30, jud. Arad, CUI 16272729, nr ORC J2/515/2004, societate în faliment, conform Sentintei Civile nr. 180/18.01.2012 pronunţată de Tribunalul Arad, secţia Civilă, în dosarul 2924/108/2011, anunţă vânzarea la licitaţie publică, conform prevederilor Legii 85/2006, a bunului imobil *situat în Arad, str. Dr. Ion Raţiu, nr. 30, jud. Arad, constând în „Teren în suprafaţă de 443 m.p.", inscris sub A1 in CF 329183 Arad, nr. cadastral 329183, cu supraedificate "CASA", inscrisa sub A1.1 nr. cadastral 329183-C1,* cu preţul minim de începere a licitaţiei de **80.000 Euro (pret care nu inlcude TVA).**

Licitaţia va avea loc în data de **07.08.2014**, ora 15^{00}, la sediul ACTIV GRUP I.P.U.R.L. Garanţia pentru înscrierea la licitaţie este de 10% din preţul de începere a licitaţiei, pentru fiecare bun în parte. Înscrierile şi achitarea garanţiei de participare la licitaţie se pot face pana cu 1 ora înainte de începerea licitaţiei. În caz de neadjudecare, licitaţia se reia în data de **14.08.2014, 21.08.2014**, respectiv în data de **28.06.2014**, ora 15,00, cu acelaşi preţ de începere a licitaţiei.Regulamentul de organizare a licitaţiei si relaţii suplimentare se pot obtine la sediul ACTIV GRUP IPURL, tel/fax. 0257.214821, mobil 0744.697814 sau email activ_grup@yahoo.com.

ACTIV GRUP IPURL

Cu sediul în Arad, str. Tribunul Buteanu, nr.1, ap.1, jud. Arad, lichidator judiciar al **SC GARDENDO 2007 SRL**, identificată prin CUI 21671904, nr ORC J02/998/2011, societate in faliment, debitor in dosar nr. 4680/108/2011 pe rol la Tribunalul Arad, anunţă vânzarea la licitaţie publică, conform prevederilor Legii 85/2006, a imobilului, proprietatea debitorului, constand in *„Teren extravilan în suprafaţă de 23.000 mp cu amenajări peisagistice, situat în vecinătatea DE 671, km 19, loc.Santana, jud.Arad, înscris în CF 300062 Santana, nr. cad 901, nr. top 152.A622/1 Sântana, cu amenajări (alei, împrejmuiri, utilităţi)"*, cu preţul minim de începere a licitaţie stabilit la **72.000 Euro (pret care nu include TVA).**

Licitaţia va avea loc în data de **07.08.2014, ora 11^{00}**, la sediul ACTIV GRUP I.P.U.R.L. Garanţia pentru înscrierea la licitaţie este de 10% din valoarea de pornire a bunului imobil. Înscrierile şi achitarea garanţiei de participare la licitaţie se pot face pana cu 1 ora înainte de începerea licitaţiei.. Regulamentul de organizare a licitaţiei si relaţii suplimentare se pot obtine la sediul ACTIV GRUP IPURL, tel/fax. 0257.214821, mobil 0744.697814 sau email activ_grup@yahoo.com.

ACTIV GRUP IPURL

Cu sediul în Arad, str. Tribunul Buteanu, nr.1, ap.1, jud.Arad, lichidator judiciar al **SC EUROINTEL SR**L, identificat prin CUI 15301559, nr ORC J02/343/2003, debitor în dosarul 292/108/2010* pe rol la Tribunalul Arad, anunţă vânzarea la licitaţie publică, conform prevederilor Legii 85/2006, a urmatoarelor bunuri:

- autoutilitara furgon marca IVECO, nr. inmatriculare AR - 08 ETO, seria YCFC3572005240679 D 591509 cu preţul minim de începere a licitaţiei de 8.000 lei
- autoutilitara Volkswagen, tipul 21, nr. identificare 2082137187 seria 167823 cilindree 1584 cmc, nr. inmatriculare AR-04-ZFO cu preţul minim de începere a licitaţiei de 2.500 lei,
- mărfuri şi materiale de construcţii, de diferite tipuri si dimensiuni, lista completă fiind disponibilă la sediul ACTIV GRUP IPURL.

Licitaţia va avea loc în data de **07.08.2014**, ora 09^{00}, la sediul ACTIV GRUP I.P.U.R.L. Garanţia pentru înscrierea la licitaţie este de 10% din valoarea de pornire a fiecarui bun. Înscrierile şi achitarea garanţiei de participare la licitaţie se pot face pana cu 1 ora înainte de începerea licitaţiei. L apretul de adjudecare se adauga TVA. Regulamentul de organizare a licitaţiei si relaţii suplimentare se pot obtine la sediul ACTIV GRUP IPURL, tel/fax. 0257.214821, mobil 0744.697814 sau email activ_grup@yahoo.com. (7622 - H 601033)

LOCURI DE VECI

- **Vând două** locuri, Cimitir Eternitatea. Tel. 0357/436301. 600241
- **Vând monument** granit negru. Telefon 0746.169.166. 595202

PLANTE-FLORI

- **Vând 5** tone triticale, 0,60 lei/kg. Tel. 0745.139.263. 580193

ANIMALE-PĂSĂRI DOMESTICE

- **Fac cadou** 3 pui de pisică (2 negri, 1 alb cu gri). Informaţii telefon 0723.435.681. 601027
- **Vând porci** graşi pentru sacrificat şi raţe albe de carne, Frumuşeni nr. 371, 0726.284.093. 593630
- **Vând pui** de carne, rasă mixtă, diferite mărimi. Telefon 0748.322.489. 561756
- **Vând purcei** vietnamezi Săntana. Telefon 0257/462287. 600905
- **Vând purcei,** junincă gestantă şi porc gras. Tel. 0756.241.224. 583957
- **Vând 3** porci de carne, 120- 140 kg 7 lei/kg, 0786.477.451. 600356
- **Vând 8** purcei vietnamezi. Tel. 0745.515.200. 583902
- **Vând 8** purcei vietnamezi. Tel. 0741.679.297. 591446

MASINI,UTILAJE,INSTALAŢII

- **Vând tractor** Fiat 215 de 25 CP cu coasă laterală de 1,5 m cu sau fără semiremorcă, tel. 0748.544.059. 594808

ÎMPRUMUTURI FINANCIARE

- **IFN acordă** credite PFA, angajaţi, pensionari, 24- 75 ani, ☎0729.660.774, 0257/338138.

DIVERSE

- **Cumpăr pene** vechi- noi 45 lei, neferoase, caroserii, baterii, 0755.513.202. 593236
- **Cumpăr pene** vechi, noi, fier vechi, caroserii, calorifere, preţ convenabil. Tel. 0745.983.893, 0757.533.402. 594809
- **Vând bicicletă** bărbaţi, Germania. Telefon 0753.646.115. 593416

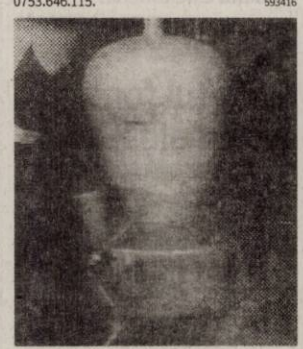

- **Vând cazane** de ţuică diferite mărimi. Tel. 0746.574.444. 591277
- **Vând cazane** de ţuică, diferite mărimi, preţ de criză, 0740.774.350. 591302
- **Vând frigider** Zanussi, aragaz, maşină spălat, bicicletă germană nouă, 0743.141.713. 583480
- **Vând rochie** mireasă din America, nr. 44, 0737.424.210. 594918
- **Vând 2** teracote premontate cu plită, la 3 rânduri. Tel. 0722.318.638, seara. 590126

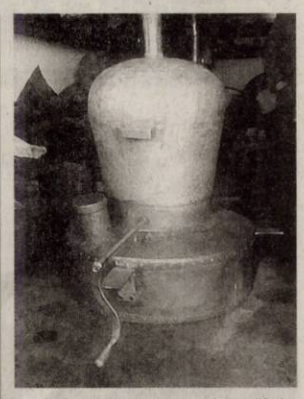

- **Vând cazane** pentru ţuică, diferite mărimi, preţ avantajos, 0746.549.644, 0756.814.239. 581162

- **Vând cazane** de ţuică de orice capacitate. Tel. 0752.859.864. 591022

- **Vând cazane** ţuică, diferite mărimi, preţ avantajos. Telefon 0744.133.862. 570725

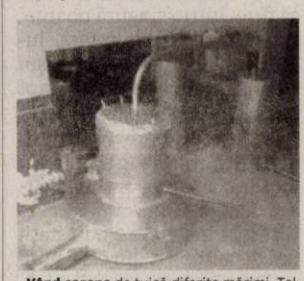

- **Vând cazane** de ţuică diferite mărimi. Tel. 0740.866.600. 583619

ACTIV GRUP IPURL

Cu sediul în Arad, Str. Tribunul Buteanu nr.1, ap.1, Jud. Arad, în calitate de lichidator judiciar al **SC CHEMICAL DISTRIBUTION SRL**, identificata prin NR. O.R.C. J02/2092/2005 si CUI RO 18178532, societate în faliment, debitor în dosarul 416/108/2010 pe rol la Tribunalul Arad, anunţă vânzarea la licitaţie publică, conform prevederilor Legii 85/2006, a următoarelor bunuri mobile:

CALCULATOR P4	300
AUTOCAMION IVECO EUROCARGO 75E14, an fabr. 1997	4.500
LAPTOP NOTEBOOK DELL	210
USCATOR CECCATO	300
AUTOUTILITARA DACIA 1304 PICK-UP, an fabr. 1997	1.050
AUTOUTILITARA DAEWOO AVIA D432, an fabr. 2003	5.400
MULTIFUNCTIONAL M118I	750
AER CONDITIONAT SONY	360
NOTEBOOK DELL 1521 RED	240
VIDEOPROIECTOR NEC Np61	750
SISTEM VIDEO	1.800
MOBILIER BIROU	450

Licitaţia va avea loc în data de **07.08.2014, ora 11^{00}** , la sediul ACTIV GRUP I.P.U.R.L. Garanţia pentru înscrierea la licitaţie este de 10% din valoarea de pornire a bunului mobil. Înscrierile şi achitarea garanţiei de participare la licitaţie se pot face pana cu 1 ora înainte de începerea licitaţiei. La preţul de adjudecare se adaugă TVA. Regulamentul de organizare a licitaţiei si relaţii suplimentare se pot obtine la sediul ACTIV GRUP IPURL, tel/fax. 0257.214821, mobil 0744.697814, sau email activ_grup@yahoo.com (7623 - H 601033)

PRESTĂRI SERVICII

- **Acord garanţie,** repar maşini spălat automate, frigidere, domiciliul clientului, ☎0745.395.282. 581044
- **Cumpăr sau** soluţionez rapid dosare în baza legilor 9- Bulgaria, 290- Basarabia şi legea 10- numai cu raport de evaluare, 0723.924.609, 0761.475.164. 549263
- **Execut lucrări:** zidărie, tencuieli, zugrăveli, faianţări, izolaţii, parchetări. Tel. 0749.528.740. 559666
- **Execut zidărie** tencuieli, zugrăveli, rigips, termoizolaţii, acoperişuri, izolaţii, fundaţii, 0740.696.157. 581157

CONSTRUCŢII

- **Aduc balast,** nisip, car moloz etc., 2- 20 mc, ☎0745.036.969. 558548
- **Aduc nisip,** balast, sorturi, pământ, mraniţă, moloz, deşeuri esenţă tare la domiciliu, ☎0756.382.878. 590093
- **Aduc nisip,** balast, sorturi, pământ, lemne, ridic moloz, 0754.772.222. 594897
- **Duc nisip,** balast, sorturi, griblură, piatră codru, mraniţă, gunoi, moloz. Cantităţi mici şi mari, ☎0742.749.698, 0751.839.723. 590090
- **Vând nisip,** balast, sort, mraniţă, lemne şi pământ. Telefon 0747.206.371. 583607
- **Vând sobe** teracotă montate, serpentină, încălzire, calorifer, Conta 1. Tel. ☎0744.523.701. 580231

AUTO STRĂINE

- **Vând autoturism** VW Golf 4, Combi, 2001, 1,9TD, înmatriculat, stare foarte bună de funcţionare. Tel. 0744.556.816. 591312

RULOTE-REMORCI

- **Vând remorcă** Padiş 500, în stare de funcţionare cu acte în regulă. Preţ 450 Eur/negociabil. Tel. 0740.064.808. 590125

PIESE DE SCHIMB-AUTO

- **Vindem arcuri,** foi arc, import Germania, Belgia, Franţa pentru camioane remorci, semiremorci, ☎0740.059.804, 0744.557.718. 590128

ELECTRONIC PLUS

- **Vând frigider,** combină frigorifică, maşină spălat automată, ladă frigorifică, 0257/210613. 594796
- **Vindem/Reparăm electrocasnice** second, frigorifice, maşini spălat, uscătoare, aragaze, electrice, televizoare, anvelope, vitrine comerciale, termopane. Reducere pentru schimb, rate, Lipova. Tel. 0744.796.542. 255370

MOBIDOM

- **Vând sufragerie** veche lemn masiv, lustruit. Informaţii tel. 0740.334.449. 592304

POŞTA LUI CUPIDON

- **Nou Arad!!!** Salon masaj erotic discreţie, rafinament, maseuze senzuale, ☎0720.411.562. 581992

- **Angajez paznici** bărbaţi peste 45 ani din Arad, 0740.072.687.
- **Angajez tâmplar** pal. Informaţii 0740.423.089, 0749.115.823.
- **Angajez vulcanizatori** cu experienţă în domeniu, 0730.517.911.
- **Cafenea Bar** angajează fată, salariu atractiv (bonusuri), locaţie Micălaca, 0747.154.235.
- **Caut femeie** cu experienţă pentru îngrijit copil în Franţa, 0742.905.928.
- **Firmă construcţii** angajăm şofer basculantă+ remorcă (B,C,D, atestat), 0257/254049, 0748.220.107.
- **Firmă curierat** angajează curieri, două posturi disponibile, 0257/271121.
- **Firmă de** construcţii angajează muncitori calificaţi şi necalificaţi. Informaţii 0742.057.665.
- **Pensiune angajează** femeie servici program 4 ore. Telefon 0745.543.918.
- **Restaurant angajează** ospătari, ospătare. Tel. 0747.870.171.
- **S.C. angajează** şoferi intern şi extern cu atestat, ☎0725.347.838, 0725.234.626.
- **SC angajează** finisori în construcţii. Telefon 0721.242.476.
- **SC angajează** mecanic reparaţii, hidraulice. Telefon 0722.325.613.
- **SC angajează** vânzătoare produse cofetărie, patiserie, bucătărie, zona Intim, 0744.767.777.
- **Societate angajează** agent coletar. Telefon 0257/256595.
- **Spălătorie auto** angajează spălători, salar atractiv. Tel. 0740.874.614.

Renumita prezicatoare, ce-a mai puternica tămăduitoare, celebra Aurelia Ardeleanca, cu cele mai multe cazuri rezolvate de-a lungul anilor. Întoarsă recent din Europa, va poate ajuta sa treceti peste momentele grele din viaţa dumneavoastră! **Este prezenta in Arad la solicitarea mai multor persoane!** Aurelia Ardeleanca apare in toată presa scrisă si televiziune, lucrează doar prin magie Alba, are ritualuri magice, străvechi, mostenite din generaţie in generatie. **Dezleagă:** farmece, blesteme, cununii legate, va aduce iubita, iubitul înapoi, lecuieşte beţia, impotenta, vindeca boli care provin din prisma farmecelor, aduce spor in casa si-n afaceri , scoate argintul viu.

Multumiri: Ma numesc Ildiko Szabo, am 30 de ani si 2 copii. Soţul m-a părăsit pentru alta femeie. Nu credeam in descantece si cu o ultima speranţa am apelat la Aurelia, ea mi-a întors soţul înapoi in 3 zile. Multumesc din suflet!

Daca V-aţi rătăcit prin viaţa si nu v-aţi găsit jumătatea, apelaţi cu încredere la celebra Aurelia Ardeleanca, este prezenta in Arad! 0723 92 45 35 (569954)

Publicitate 0257/210.775
0257/280.904

Cocoţate pe clădirea Parlamentului FOTO: FAN

Pun pe fugă maimuţele

NEW DELHI. Guvernul indian a angajat 40 de bărbaţi dispuşi să se costumeze în maimuţe pentru a pune pe fugă primatele ce se plimbă în voie atât în exteriorul, cât şi în interiorul clădirii Parlamentului din New Delhi, relatează joi agenţia EFE. Ministrul pentru dezvoltare urbană, Venkaiah Naidu, a informat Senatul în scris despre această măsură, al cărei scop este să împiedice maimuţele să-i mai deranjeze pe membrii legislativului. Animalele au atacat de mai multe ori oameni politici sau au distrus documente oficiale. Cei 40 de bărbaţi vor purta costume ce imită maimuţa-langur, o specie cu corpul alungit şi cu o blană de o nuanţă gri. Maimuţele-langur ghidate de dresori au mai fost folosite ca măsură de protecţie împotriva altor maimuţe, dar recent s-a interzis utilizarea lor întrucât sunt o specie protejată. Însă efectul acestei interdicţii a fost creşterea prezenţei maimuţelor în capitala indiană.

Venerate în religia hindusă, maimuţele se plimbă nestingherite prin multe oraşe din India, dar convieţuirea lor cu oamenii este dificilă.

SURSA: AGERPRES

Au furat staţiile de autobuz

BEIJING. Un grup de hoţi din oraşul chinez Nankin, unul dintre cele mai mari din această ţară asiatică, au reuşit să fure, într-o singură noapte, 24 de staţii de autobuz, luând cu ei băncile, acoperişul şi chiar stâlpii de metal, fapt ce a generat confuzie între localnici privind motivaţiile acestui furt. Furtul a avut loc luni noapte, pe bulevardul Jiangbei din oraş în care fuseseră instalate 25 de staţii noi de autobuz, din care hoţii au lăsat întreagă una singură. Lipsa iluminatului pe acest bulevard a facilitat furtul.

SURSA: AGERPRES

Secretul formei de lămâie al Lunii

WASHINGTON. Efectul de maree, forţele gravitaţionale exercitate de Terra asupra Lunii, în copilăria acesteia, în urmă cu 4,4 miliarde de ani, sunt cele care i-au imprimat satelitului forma sa de lămâie, potrivit unui nou studiu realizat de cercetătorii americani, publicat în Nature. Satelitul natural al Pământului nu este perfect sferic, ci uşor aplatizat. Luna este, de asemenea, deformată printr-o uşoară proeminenţă pe faţa sa vizibilă şi o alta pe faţa sa ascunsă. Luna se află la o distanţă medie de Terra de 384.000 de kilometri. **SURSA: MEDIAFAX**

Flamingo
Puiul de flamingo a eclozat la Adventure Zoo din Hanovra. FOTO: EPA

În Mexic cu „Sex tape”

CIUDAD DE MEXICO. Actriţa americană Cameron Díaz se află zilele acestea în Mexic pentru a-şi promova cel mai recent film, „Sex Tape”, în care joacă alături de cunoscutul actor de comedie Jason Segel. „Sex Tape” este un film picant şi comic care relatează despre nevoia cuplurilor căsătorite de ceva vreme să-şi regăsească intimitatea, a explicat actriţa postului Televisa. Potrivit lui Cameron Diaz, acest film „este un mod de a încuraja cuplurile, nu să se implice într-un film porno domestic, ci să găsească o nouă cale de comunicare”. Actriţa californiană, în vârstă de 41 de ani, joacă rolului lui Annie, iar Segel, pe soţul ei Jay, un cuplu căsătorit de mulţi ani care încearcă să recupereze anii de tinereţe şi să reînvie pasiunea. Pentru aceasta, Annie propune să realizeze un film erotic casnic cu ajutorul unui iPad bazându-se pe cartea scriitorului britanic Alex Comfort „The Joy of Sex” (1972). Însă noile tehnologii le joacă o festă, iar reputaţia lor este pusă sub semnul întrebării, după o succesiune de întâmplări frenetice. **SURSA: AGERPRES**

Cameron Díaz FOTO: EPA

Găsită moartă în maşină

SAN DIEGO. Jessica Barrymore, sora după tată a actriţei Drew Barrymore, a fost găsită moartă în maşina sa, marţi dimineaţa, la San Diego (California), conform starpulse.com. Trupul neînsufleţit a fost descoperit marţi, în jurul orei 6:00 a.m. Jessica, 47 de ani, era moartă la volanul maşinii. Asupra sa s-au găsit nişte pastile şi un recipient cu o băutură energizantă. Trupul va fi supus unei autopsii pentru stabilirea cauzelor decesului.

Jessica este fiica actorului John Drew Barrymore din relaţia cu cea de-a treia soţie, Nina Wayne. Ea ar fi implinit joi 48 de ani. Drew Barrymore nu era apropiată de sora sa. „Deşi abia dacă o cunoşteam. Îi doresc ei şi celor apropiaţi multă pace şi-mi pare foarte rău pentru pierderea suferită”, a declarat ea pentru New York Daily News.

SURSA: AGERPRES

Surorile FOTO: FAN

Adelina
Este pasionată de muzică şi modă. FOTO: GHEORGHE PETRILA

www.aradon.ro
Mai multe poze cu Adelina

Cele mai vizionate în 2014

Videoclipul „Dark Horse”, al cântăreţei Katy Perry, este cel mai vizionat în acest an pe YouTube.

LOS ANGELES. Videoclipul „Dark Horse”, al lui Katy Perry, a fost cel mai vizionat clip pe platforma YouTube în 2014. De la momentul publicării sale, pe 20 februarie, şi până în prezent, melodia „Dark Horse”, interpretată de Katy Perry şi Juicy J, a atras peste 496 de milioane de vizualizări, conform datelor furnizate de YouTube.

Pe locul al doilea în topul celor mai vizionate videoclipuri pe YouTube în acest an se situează „Can't Remember to Forget You”, o colaborare a cântăreţelor Shakira şi Rihanna, cu peste 359 de milioane de vizualizări, iar pe locul al treilea se află imnul Cupei Mondiale de Fotbal din acest an - „La La La (Brazil 2014)” -, interpretat de Shakira şi Carolinhos Brown, cu peste 265 de milioane de vizualizări.

O altă melodie dedicată Cupei Mondiale - „We Are One (Ole Ola)”, cântecul oficial al FIFA 2014 - se situează pe locul al patrulea, în timp ce „Bailando Espanol”, o colaborare a cântăreţului Enrique Iglesias cu Descemer Buene şi Gente De Zona, încheie topul cinci al celor mai vizualizate videoclipuri din acest an pe YouTube.

Clasamentul continuă cu videoclipul „#SELFIE”, al The Chainsmokers, urmat, pe locul al şaptelea, de „Fancy”, al Iggy Azalea şi Charli XCX, „Let It Go”, din filmul „Frozen”, „Wiggle”, al lui Jason Derulo şi Snoop Dogg, şi „El Perdedor”, al lui Enrique Iglesias şi Marco Antonio Solis.

SURSA: MEDIAFAX

Katy Perry, în „Dark Horse” FOTO: FAN

Fani metal la Wacken

BERLIN. Cel mai mare festival de muzică heavy metal din Europa a început ieri în micuţa localitate Wacken din nordul Germaniei, în prezenţa a 75.000 de fani, care se vor bucura de trei zile de concerte şi de prestaţiile muzicale a peste o sută de formaţii, informează EFE.

Ajuns la cea de-a 25-a ediţie, festivalul se desfăşoară cu casa închisă, toate biletele fiind vândute încă din luna august a anului trecut. Concertul inaugural a fost dat de trupele Skyline, Saxen şi Accept.. Onoarea de a încheia evenimentul va reveni celor de la Motorhead. Spectatorii se cazează în propriile corturi şi schimbă radical, pentru câteva zile, viaţa calmă a celor 1.800 de locuitori din Wacken.

SURSA: AGERPRES

Zeci de mii de fani la festival FOTO: EPA

Moss, beată şi fără bilet

ANKARA. Supermodelul britanic Kate Moss a fost văzută beată pe aeroportul Bodrum din Turcia, unde a venit fără bilet, luni seara, pentru a se îmbarca într-o cursă spre Londra, după ce tocmai încheiase o cură de o săptămână într-un centru de dezintoxicare, scrie The Huffington Post. Potrivit celorlalţi pasageri, Kate a venit pe aeroport fără bilet şi a vorbit mult timp cu managerul de serviciu înainte să fie lăsată să urce în avion. Unul dintre privitorii curioşi a remarcat pentru MailOnline că, deşi era clar că supermodelul nu avea bilet, după ce a vorbit cu managerul a fost lăsată să urce. „Era destul de evident că băuse pentru că vorbea tare şi părea să nu-i pese că este văzută aşa”, a spus acesta.

SURSA: AGERPRES

Kate Moss FOTO: FAN

Busuiocul, bun pentru sănătate

BRUXELLES. Busuiocul se numără printre cele mai apreciate plante aromatice, care prezintă şi multe avantaje pentru sănătate. Este cunoscut pentru efectele sale antispastice, îndeosebi asupra aparatului digestiv. Este recomandat femeilor însărcinate şi care alăptează, pentru proprietăţile sale galactogene (stimulează secreţia de lapte). Bogat în vitaminele A şi C, în calciu şi fosfor, are o acţiune antioxidantă care contribuie la încetinirea îmbătrânirii celulare. Uscat, busuiocul furnizează şi vitamina K, esenţială în procesul de coagulare a sângelui. Este cunoscut şi ca antiinflamator, antibacterian şi antiseptic. Aplicat pe piele, poate alunga ţânţarii. În plus, îi calmează pe cei stresaţi sau care suferă de insomnii.

SURSA: AGERPRES

FONDAT 1989, APARE LA ARAD, TEL. 0257/281.802, E-MAIL: REDACTIA.JURNALARADEAN@INFORMMEDIA.RO; PUBLICITATE.JURNALARADEAN@INFORMMEDIA.RO

Tenismenele arădene au părăsit Trofeul „Ilie Năstase"
PAGINA 7

JURNAL ARĂDEAN

Pentru concediu, cele mai chic ţinute de plajă
PAGINA 9

LUNI
4 AUGUST 2014
ANUL XXVI, NR. 7127
12 PAGINI - 1,50 LEI

27° Temperaturile se vor situa între 18 şi 27 grade. Vântul va sufla cu 9-12 km/h.

DIMINEAŢA | AMIAZA | SEARA

Se circulă pe drum FOTO: JA

Fără soluţie pentru blocul X42

ARAD. Fără soluție pentru drumul care trece la o distanță de 60 de cm de blocul X42. Se pare că „vocile" locatarilor nu au fost auzite prea bine de consilierii municipali. /P.5

Aurel Ardelean FOTO: FAN

Monumentul Unirii, la Constanţa

ARAD. Potrivit Asociației pentru Ridicarea Monumentului Unirii la Arad, prima parte a monumentului construit în China a ajuns în portul Constanța. Alte trei containere cu piese din monument sunt așteptate în a doua jumătate a lunii august. /P.3

Loto din 3 august

6/49:	4, 29, 47, 1, 30, 43
NOROC	6234577
5/40:	9, 35, 23, 29, 11, 22
JOKER	40, 23, 34, 36, 21/20

Ora exactă

Exporturile industriei elveţiene de ceasuri.

Grafica: J.a., sursa: Federaţia elveţiană de ceasuri

14154
9 771220 748010

Facturile de pe „apa sâmbetei"

Compania de Apă a făcut publice pierderile de apă din 2011. Arădenii pot să ceară acum verificarea instalaţiilor pentru depistarea pierderilor.

ARAD. Rețele vechi, pierderi mari. Cam așa se poate rezuma situația din domeniul distribuției apei potabile la nivelul județului Arad. Ca noutate absolută, Compania oferă consumatorilor posibilitatea de a măsura pierderile din instalațiile interioare!

Cât despre pierderile din rețea... săptămâna trecută a fost publicat un amplu document, în care sunt prevăzute, negru pe alb, care erau pierderile înainte de începerea masterplanului de apă la nivelul județului. Cel mai mare procent a fost înregistrat la nivelul municipiului Arad, 42,5% din totalul volumului intrat în sistem. Aproape jumătate din apa intrată pe rețele s-a pierdut. Din 2011 și până acum, în 2014, situația probabil că s-a îmbunătățit datorită proiectului „Reabilitare rețele de alimentare cu apă în municipiul Arad", unde sunt vizați 49.195 km lungime, dar nu au fost prezentate date oficiale în cadrul documentului. Date ceva mai noi și mai bune sunt la capitolul canalizare. Aici, pierderile aferente rețelelor se ridică doar la 29% din totalul volumului intrat în sistem, la nivelul anului 2013. Cine a plătit toată această apă pierdută în sistem?! Cea mai mare parte, probabil că noi, consumatorii, prin facturile la apă rece care vin lună de lună. Un fapt deja consumat. Să sperăm că, măcar după noile investiții, banii noștri vor acoperi mai mult din cantitatea de apă folosită de fiecare și nu din cea pierdută în sistem. /P.3

Pelerinaj la Mănăstirea Maria Radna

O tradiţie de 3 secole pe care credincioşii catolici de etnie germană o respectă cu sfinţenie: pelerinajul la Mănăstirea Maria Radna. În acest an, cei mai mulţi dintre pelerini au venit din Germania, fiind şvabi plecaţi din Banat, sau urmaşi ai acestora. /P.5 FOTO: V.OBŞITOŞ

Fără pământ şi buni de plată la Zărand

Caz incredibil la Zărand: proprietarii de terenuri au rămas fără pământuri şi trebuie să plătească şi despăgubiri.

ZĂRAND. Localitatea Zărand, cu toate întâmplările ei, ar putea fi subiectul unui roman sau chiar al unei lucrări de doctorat, la câte documente și sentințe au fost emise, la cât de mare este încrengătura rețelei care se ocupa cu afaceri dubioase cu pământuri. Primarul de acolo, Florin Moț, este condamnat (cu suspendare) pentru luare de mită. Acest lucru nu a fost o piedică pentru că, imediat după ce a fost eliberat din arest, edilul local a revenit în fruntea localității de poveste. Cu tot cu condamnare. Un alt personaj al aceleași povești este judecătoarea Florița Boloș. În ziarul nostru din 23 iulie povesteam cum celebra judecătoare Boloș, de la Judecătoria Ineu, a emis o sentință ce ține loc de contract de vânzare-cumpărare a unor importante suprafețe de teren. Doar că vânzătorii nu au încasat niciun ban pentru terenurile care au ajuns în proprietatea unor firme sau persoane fizice. În plus, mulți dintre locuitorii din Zărand și Cintei nici măcar nu au știut că au rămas fără terenuri, Boloș emițând sentințe fără nicio bază legală, fără nicio declarație, fără niciun martor. Acum, locuitorii din cele două localități s-au trezit că trebuie să returneze subvențiile luate de la... APIA. /P.6

S-au scumpit ANL-urile!

ARAD. Preţul pe care îl cere Agenţia Naţională pentru Locuinţe, în cazul în care chiriaşii doresc să cumpere apartamentele în care locuiesc, s-a majorat cu 2 euro pe metrul pătrat construit. În data de 30 iulie 2014, a fost emis Ordinul ministrului dezvoltării regionale şi administraţiei publice nr. 1391/2014, care stabileşte că valoarea de înlocuire pentru anul 2014 este de 328 euro pe mp. Până acum, aceasta a fost de 326 euro pe metrul pătrat. /P.3

Locuinţe mai scumpe FOTO: JA

Zilele oraşului Chişineu Criş

De două zile de sărbătoare şi distracţie la maxim au avut parte locuitorii oraşului Chişineu Criş. „Maestrul de ceremonii", Văru Săndel a dat startul spectacolelor de sâmbătă şi duminică, când pe scenă au urcat nume importante ale muzicii româneşti, peste 5.000 de oameni asistând la sărbătoarea pusă la cale de primarul Gheorghe Burdan. Alexandra Ungureanu & Crush, Cătălin Crişan, Mirela Petrean ori Sava Negrean Brudaşcu, sunt doar câteva nume ce au cântat şi i-au încântat pe chişeuani. FOTO: LEO SFÂRA

Statistica accidentelor FOTO: A.G.

Bilanţul morţii pe şosele

ARAD. Peste 80 de accidente rutiere grave, peste 30 de persoane decedate și peste 70 de răniți grav. Aceasta este bilanțul sumbru din primele șase luni ale acestui an. /P.6

Se strâng ajutoare pentru sinistraţi

ARAD. Fie prin Crucea Roșie, fie prin PSD, arădenii au posibilitatea de a le sări în ajutor românilor afectați de inundații. Se pot face donații în bani, dar și în alimente neperisabile, articole de uz casnic, materiale de construcții etc. /P.4

Un singur omor în şase luni

ARAD. În primele 6 luni ale anului 2014 au avut loc mai multe tentative de omor și ucideri din culpă în județ. În schimb, tot în perioada menționată, a fost înregistrat un singur omor. /P.6

Alin Mihai FOTO: FAN

Şoimii Pâncota, victorie cu Gloria

ARAD. Alin Mihai a semnat victoria Șoimilor din Pâncota în repriza secundă a „amicalului" cu Gloria, disputat sâmbătă pe „Șega". La pauză era 1-1, goluri Gâlcă, respectiv Pantea, însă până la urmă elevii lui Dan Cuedan au învins. Ei pleacă, azi, în cantonament la Gyula. /P.7

Remember: 4 august

1789 În Franţa a fost abolit sistemul feudal

1857 S-a născut Augustin Bunea, istoric şi teolog greco-catolic (d. 1909)

1875 A murit Hans Christian Andersen, autor de poveşti danez (n. 1805)

1900 A murit Isaac Levitan, pictor rus (n. 1860)

1901 S-a născut Louis Armstrong, muzician american (d. 1971)

1914 Izbucnirea primului război mondial

1919 Armata română a intrat victorioasă în Budapesta

1948 S-a născut Cezara Dafinescu, actriţă română

1953 A murit Francisc Şirato, pictor şi grafician (n. 1877)

1954 S-a născut Paul Daian, poet român

Cezara Dafinescu FOTO: FAN

1959 A murit Nicolae Dărăscu, pictor român neoimpresionist (n. 1883)

1997 A murit Jeanne Calment, cel mai logeviv om din lume, în vârstă de 122 ani şi 164 de zile (n. 1877)

2000 A murit Victor Parhon, critic de teatru (n. 1943)

2003 A murit Valentina Creţoiu, soprană (n. 1909)

Întreruperi de curent

Marţi, 5 august 2014. În judeţ, h 9-14: Pauliş.

Sănătate

● **CABINET GINECOLOGIC:** Cabinet ginecologic Arad, B-dul Decebal 11 (lângă Hotel Aradul), chiuretaj medicamentos, eco 4 D, test PAP.TEL: 0770823850, 0723643581

● **Policlinica DR. TURCIN, oferă:** Cardiologie (EKG, Ecografie cardiacă, Doppler vascular, Holter EKG si TA, Test de efort), Oftalmologie **(NOU - chirurgie pol anterior; CV computerizat; optică medicală)**, ORL (videoendoscopie), pneumologie, gastroenterologie, neuropsihiatrie, medicină de familie, ecografii generale. **Telefon: 0257/285510, www.policlinica-turcin.ro.**

● Farmacia GLYKON - UTA, Bl U 6 (vis-a-vis de biserica în construcţie). DESCHIS ZILNIC: LUNI-VINERI 07.00 -21.00 SÂMBĂTĂ şi DUMINICĂ 08.00-18.00. Telefon: 0257/ 241197.

Sudoku

REGULI: În fiecare bloc sunt câteva cifre între 1 şi 9, stabilite dinainte. Acestea trebuie completate cu cifrele lipsă, în aşa fel încât fiecare număr să figureze o singură dată. De asemenea, cifrele de la 1 la 9 trebuie să figureze o singură dată atât pe rândurile orizontale cât şi pe coloanele verticale ale celor nouă blocuri luate împreună.

ÎNCEPĂTORI

	3					9	8	
9					2		7	
		2		8		5		3
		1		7	5		3	
	5		6	4		2		
5		6		9		8		
	9		4					6
	1	3					4	

AVANSAŢI

	6	5				1	9	
	3				4			
7			9					8
2				1		4		
			6		9			
		9		4				5
1					3			7
			2				1	
	8	6				5	2	

Soluţiile jocurilor din numărul precedent:

ÎNCEPĂTORI

3	9	7	2	1	5	4	6	8
6	1	4	7	8	3	2	9	5
5	2	8	4	9	6	7	3	1
8	3	2	6	4	1	9	5	7
4	6	1	9	5	7	3	8	2
9	7	5	3	2	8	1	4	6
2	5	3	1	6	9	8	7	4
1	8	9	5	7	4	6	2	3
7	4	6	8	3	2	5	1	9

AVANSAŢI

4	5	1	7	8	3	9	2	6
6	7	3	9	1	2	5	8	4
2	9	8	5	4	6	1	3	7
8	4	5	2	3	9	6	7	1
3	6	9	1	7	4	2	5	8
7	1	2	8	6	5	3	4	9
5	2	4	6	9	7	8	1	3
1	3	6	4	2	8	7	9	5
9	8	7	3	5	1	4	6	2

UNDE MERGEM în Arad

Cinema

CINEMA CITY ATRIUM

- **22 Jump Street: O altă adresă de pomină, orele 16:40, 19:00; 21.20**
- **Avioane: Echipa de intervenţii -3D dublat, orele13.10, 15.00, 16.50, 18.40**
- **Cucereşte-o cu salsa, 21:00**
- **Cum să-ţi dresezi dragonul 2 -3D dublat, orele 13:10, 15:15,17:20**
- **Din greşeală împreună, orele 14.40, 17:00, 19:20**
- **Dragoste la persoana a treia, orele 13:50**
- **Edge of Tomorrow: Prizonier în timp -3D, orele 20:00**
- **Grace de Monaco, ora 16:20**
- **Hercules 3D, 13:40, 15:40; 17.40, 19:40, 20:40; 21:40**
- **Lucy , 13:30, 15:30; 17:30, 19:30, 21:30**
- **Maleficent -3D, orele 18:00**
- **Nebunie în Las Vegas, 21:50**
- **New York Melody, 14:10, 18:50, 20:40**
- **Planeta maimuţelor – Revoluţie 3D, 15:20, 19:30, 22:10**
- **Sex tape, orele 14:30, 16:30, 18:30, 20:30; 22:30**
- **Transformers: Exterminarea -3D, orele 14:50, 17:50, 20:50**
- **X-Men: Viitorul este trecut -3D, ora 22:20**

Expoziţii

- **SALA CLIO (str. Horea, nr. 8):**
- **„Secvenţe de timp", expoziţie a Fotoclubului „Mihai Dan Călinescu" Craiova (9-17)**
- **COMPLEXUL MUZEAL ARAD (Palatul Cultural, Piaţa G. Enescu 1,):**
- **„Arheologia arădeană de-a lungul vremii";**
- **Expoziţia de moluşte „Cochilii". Colecţia prof. Călin Istrate şi prof. Simona Opriş-Dinea (intrarea dinspre Parcul copiilor);**
- **„Din colecţia AAFR ", expoziţie a Foto Club Pro Arad (Sala Ştiinţele Naturii 2);**
- **Sunt obiect de muzeu, caut vizitator (orele 9-17).**
- **MUZEUL DE ARTĂ ARAD (str. Gh. Popa 2-4, et. II): expoziţia taberei de pictură de la Bata (în sala „Ovidiu Maitec", orele 9-17); Expoziţia permanentă de artă europeană şi românească; Expoziţia „Jurnal evaziv" - organizator KI şi KF (9-17)**
- **GALERIA TAKACS (str. Lucian Blaga): „Culori, culori" de Flory Takacs (9-17)**
- **GALERIA TURN PRIMĂRIE: Expoziţie personală de pictură Maria Furnea - „Rugaciuni" (9-17)**
- **WATERHOUSE (Calea Bodrogului): Expoziţie de pictură a artistului plastic arădean Pavel Iurik (9-17)**
- **GALERIILE „TURNUL DE APĂ": Expoziţia personală de pictură „Anotimpuri care vin" a artistului plastic Maria Furnea (9-17)**
- **MUZEUL ORĂŞENESC LIPOVA: „Peisaje", expoziţie de pictură a artistului Dan Gherman (9-17)**
- **GALERIA JELEN: Expoziţie de pictură Mihai Takacs (9-17).**

Citire apometre

Luni 04.08.2014 Calea Timişorii, Gladiolelor, Gutuilor, Petalelor, Diaconu Coresi, Milan Tabacovici, Titan, Gustav Augustin, N. Dărăban, Ghe.I. Mureşan, Şt. Rene Mihăilescu, A. Lacu, I. P. Pincio, Basarab, Miraj, Maria Cunţan, C.D. Loga, N. Horga, C. Pavelescu, Bobâlna, Macului, Prislop, Lucernei, Măceşului, Furnicii, Posada, Movilei, Nalbei, Piersicilor, Ficusului, T. Mariş, Trifoiului, Muşcatei, Sunătoarei, Constituţiei, Câmpia Turzii, Colonităilor, Luminii, S. Borlea, Spicului, Ogorului, Armoniei, Petuniei, Molidului, Viilor, Merişor, Bagdazar, Colţişor, Pinului, Ştefan cel Mare, Caransebeş, Gogol, Măgheran, Pandurilor, Bicaz, Păcii, Muncii, Semenicului, Sulina, Ostaşului, Orşovei, S. Dragu, Zimbrului, Crângului, Arinului, A.M. Guttenbrun, Lugojului, Cibinului, Castanilor, Popa Şapcă, Ana Ipătescu, Agricultorilor, Livezilor, Munteniei, Timişului, Arieşului, Olteniei, Albinelor.

Citire apometre

Marţi 05.08.2014 Vântului, Paşcani, Nucului, T. Păcăteanu, E. Monţia, Bobocilor, Steagului, Clopotului, p-ţa Obor, Tarafului, Cobzei, N. Lenau, Flacăra, A.M. Guttenbrun, calea Timişorii, A. Endre, I. Lengyel, Renaşterii, Marginei, Lalelelor, Bujor, Adrian, Crinului, Fabius, calea 6 Vânători, Dobrogea, Siret, Crişului, Ovidiu, Arţarului, Sălcuţa, Cedrului, Bumbacului, Câmpul Liniştii, Ć. Porumbescu, Ţepeş Vodă, Paltinului, V. Hugo, Toamnei, Fulgerului, Călăraşi, Dorului, Foişor, Ursului, Fragilor, Luchian, Brezoianu, Stupilor, Plopilor, T. Andreica, Secerei, Făt Frumos, T. Corchiş, Grozăveşti, Fagului, Măgurele, Zambilelor, A. Pann, I. Creangă, Păcurarilor, Grădinarilor, G-ral Doda, Codrului, Bogdan Voievod, I. Câmpineanu, C. Brâncoveanu, Baba Novac, Şcoalei, V. Conta, Obedenaru, Bucegi.

Horoscop

BERBECUL (III.21.-IV.20.)
Se pare că relaţiile parteneriale sunt tensionate din cauza neînţelegerilor legate de plecarea într-o călătorie. Pentru a evita un conflict, fiţi mai obiectiv în privinţa banilor.

TAURUL (IV.21.-V.20.)
Aveţi o putere de concentrare deosebită, care vă stimulează în activitatea profesională. La serviciu reuşiţi să aplanaţi un conflict. Vă recomandăm să ascultaţi părerile tuturor colegilor.

GEMENII (V.21.-VI.21.)
Aveţi un succes remarcabil, însă va fi nevoie să rămâneţi la serviciu peste orele de program. Nu forţaţi pe nimeni să facă ceva ce nu aţi accepta nici dumneavoastră.

RACUL (VI.22.-VII.22.)
Dacă plecaţi într-o călătorie, să fiţi precaut, să verificaţi bine bagajele şi maşina. Altfel, riscaţi să aveţi neplăceri. Aveţi tendinţa să vă asumaţi prea multe responsabilităţi.

LEUL (VII.23.-VIII.23.)
Spiritul de iniţiativă vă îndeamnă să faceţi ceva nou. Dacă nu ştiţi bine ce vreţi să faceţi sau dacă sunteţi nesigur, mai bine renunţaţi! S-ar putea să aveţi probleme minore de sănătate.

FECIOARA (VIII.24.-IX.23.)
Vă ameliorati simţitor situaţia financiară. Fie încasaţi o primă, fie primiţi o moştenire. Aveţi posibilitatea să faceţi o investiţie avantajoasă, dar fiţi atent!

BALANŢA (IX.24.-X.23.)
Din cauza nerabdării, s-ar putea să nu reuşiţi să faceţi schimbările pe care vi le doriţi pe plan sentimental. Vă petreceţi după-amiază împreună cu prietenii şi vă simţiţi grozav.

SCORPIONUL (X.24.-XI.22.)
Este posibil să fiţi irascibil, pentru că nu reuşiţi să vă respectaţi programul. Starea de nervozitate ar putea să vă pună într-o situaţie neplăcută, atât faţă de colegi, cât şi faţă de prieteni.

SĂGETĂTORUL (XI.23.-XII.21.)
Starea de iritare de dimineaţă ar putea să aibă efecte negative asupra relaţiilor cu partenerul de viaţă. Jignirile reciproce pot genera discuţii aprinse. Nu este o zi prielnică întâlnirilor.

CAPRICORNUL (XII.22.-I.20.)
Dimineaţa s-ar putea să aveţi de făcut mai multe drumuri scurte, în interes personal. Vă sfătuim să apelaţi la ajutorul familiei pentru că nu vă ajunge timpul.

VĂRSĂTORUL (I.21.-II.20.)
În prima parte a zilei sunteţi nerăbdător să terminaţi o treabă începută acum câteva zile. Vă sfătuim să nu vă grăbiţi, pentru că riscaţi să stricaţi ceva, pierzând astfel timp şi bani.

PEŞTII (II.21.-III.20.)
Problemele numeroase de la serviciu vă extenuează. Deşi aveţi spirit de iniţiativă, astăzi nu prea vă surâde şansa. Vă sfătuim să nu vă asumaţi nici un risc. Nu forţaţi lucrurile!

Pieţe şi târguri

Astăzi este zi de piaţă la Curtici, Nădlac, Bocsig, Gurahonţ, Moneasa, Pilu, Vladimirescu. **Tot astăzi e târg săptămânal la** Gurahonţ şi Bârzava. **Mâine, marţi, este zi de piaţă la** Sebiş, Almaş, Apateu, Semlac, Sântana, Şilindia, Vârfurile.

Comenzi Taxi

ALFA PLUS	949; 349.349	FAVORIT	280.000; 281.111
TAXI ALFA	945; 22.88.88	EUROPA	275.555; 0723-677.555
TAXI ARAD	940; 0722-755.440	TAXI VERBIŢĂ	944; 0726-336.969

Telefoane utile

☎INFORMAŢII TELEFONICE: 118.932; ☎ROBOT: 1958; ☎APEL UNIC DE URGENŢĂ (SALVARE, POLIŢIE; Pompieri): 112; ☎PRIMARIA MUNICIPIULUI ARAD: Program de relaţii cu publicul (camera 5) luni-vineri între orele 8-20. Tel.: 0257/284.744; tel. centrală: 0257/281.850; ☎S.C. E.ON GAZ ROMÂNIA - Sucursala Arad - Dispecerat şi intervenţie telefon: 0357/403.321; ☎DERANJAMENTE CURENT ELECTRIC: 0257/929; ☎INFORMAŢII CFR: 0257/231.777.

aradjob.ro

Vremea

Luni, 4 august

www.aradon.ro

22° LA ORA 6 — temperaturile se vor situa între 18 şi 22 grade. Vântul va sufla cu 6km/h dinspre S.

27° LA ORA 18 — temperaturile se vor situa între 25 şi 27 grade. Vântul va sufla cu 8km/h dinspre NNE.

Ziua precedentă

Arad	18 -31	Umiditate:	58 %
Lipova	18 -31	Presiune:	982.05mb
Chişineu- Criş	18 -31	Precipitaţii:	10 %
Săvârşin	18 -30	Vânt:	9 km-h
Sebiş	18 -30	Direcţie vânt:	ESE

Azi

Temperaturile se vor situa între 18 şi 30 grade. Vântul va sufla cu 6 km/h, dinspre S.

Soarele

Răsare: 06:15
Apune: 21:02

FAZELE LUNII

27.07. 4.08. 10.08. 17.08.

MARŢI	MIERCURI	JOI	VINERI
17° 27° furtună cu descărcări electrice	17° 25° furtună cu descărcări electrice	16° 24° furtună cu descărcări electrice	16° 26° parţial înnorat

Calendar

Biserica ortodoxă: Sf. 7 tineri din Efes; Sf. Mc. Tatuil; Aducerea moaştelor Sf. Cuv. Mc. Evdochia (Post)
Biserica greco-catolică: Cei 7 tineri m. din Efes; Cuv. m. Evdochia; [Sf. pr. Ioan Maria Vianney]
Biserica romano-catolică: Sf. Ioan M. Vianney, pr.

Prognoză pentru trei zile

Temperaturile minime vor fi cuprinse între 16 şi 17 grade, iar cele maxime între 24 şi 27 grade.

Temp.minime: 16-17 °C
Temp.maxime: 24-27 °C.

JURNAL ARĂDEAN
B-dul Revoluţiei nr. 62, Arad
BRAT Auditat de BRAT
Reclamaţii difuzare: 0257/212.032

Director: Mircea Ţişcă (8427)
Secretariat: 0257.281802 (centrala), fax - 0257.212.012
Şef departament difuzare: Carmen Csordas
Marea publicitate: 0257.280904
Mica publicitate: 0257.210775; B-dul Revoluţiei, nr. 81
Tiparul executat la: Tipografia Inform Media Debrecen

Redactor şef: Adriana Barbu (8416)
Responsabil de număr: Leo Sfâra
Secretar general de redacţie: Gabriela Groza (8423); Departamente: Eveniment: Simona Butaru, Monica Ardelean (8405), Alin Gherasim (8417), Ioana Costaş (8414); Politic: Simion Todoca (8434); Economic: Andreea Pintea (8415); Cultură, Învăţământ: Vasile Filip (8421); Social: Diana Duţu (8413); Sport: Daniel Scridon (8424), Leo Sfâra (8422), Dan Lazăr (8406).
Tehnoredactare: Ghizela Şerban (8409), Munteanu Daniel (8411).
REDACŢIE: tel. 0257.281802 (centrala); fax 0257.212.012, 0257.228.592; e-mail:redactia.jurnalaradean@informmedia.ro, adevaruldearad@informmedia.ro, publicitate.jurnalaradean@informmedia.ro, publicitate.adevarul@informmedia.ro

Facturile de pe „apa sâmbetei”

Compania de Apă a făcut publice pierderile de apă din 2011. Arădenii pot să ceară acum verificarea instalaţiilor pentru depistarea pierderilor.

Lucrările care speră să reducă pierderile de apă FOTO:JA

ARAD. Cert este că, în prezent, Compania de Apă derulează un amplu proiect, care beneficiază de finanţare europeană, pentru „Extinderea şi modernizarea infrastructurii de apă şi apă uzată în judeţul Arad”, care va avea ca efect reducerea pierderilor din reţea. După finalizarea acestui proiect, va începe un altul, pentru care Compania a pregătit deja documentaţia. Caietul de sarcini pregătit pentru această nouă licitaţie care va avea loc în septembrie, include şi un documentul de peste 200 de pagini în care se face şi o radiografie a situaţiei sistemelor de alimentare cu apa, a pierderilor din reţeaua de distribuţie, la nivelul anului 2011 şi a celor din reţeaua de canalizare la nivelul anului 2013.

Cum stăm cu pierderile?

Potrivit acestor date, în judeţ situaţia este aproape similară cu cea din municipiu. Cu o singură excepţie: în zona de alimentare Şagu din care fac parte localităţile Şagu, Firiteaz, Fiscut şi Hunedoara Timişeană, unde până în prezent doar Şagu deţine infrastructura de apa potabilă, nu s-au înregistrat pierderi. Conform documentului în celelalte localităţi pierderile sunt între 15% şi 48%.

„La nivelul oraşului Pecica, pierderile reale aferente aducţiunilor şi reţelelor de distribuţie au reprezentat aproximativ 42.2 %”, se precizează în document. La nivelul localităţilor Lipova şi Radna, pierderile reale aferente aducţiunilor şi reţelelor de distribuţie au reprezentat aproximativ 28%. În zona Vinga şi Cruceni s-au inregistrat 22.6 % pierderi. În Zona de alimentare Gurahonţ, „la nivelul acestui sistem, în anul 2011 s-au înregistrat 48.1% pierderi raportate la întreg volumul de apă intrat în sistem”. În zona de alimentare cu apă Păiuşeni s-au înregistrat 15% pierderi, iar la Bocsig - 20.6%. În Zona de alimentare Pâncota în anul 2011 s-au înregistrat 34% pierderi raportate la întreg volumul de apă intrat în sistem, la Ineu, au fost de 33.9%, la Cermei - 29.7% pierderi totale, la Şepreuş - 18.4%. La nivelul sistemului de alimentare de la Zăbrani s-au înregistrat 22% pierderi, în timp ce la Vărşand „nu se cunoaşte nivelul pierderilor”. În Zona de alimentare Felnac s-au înregistrat 48.2% pierderi raportate la întreg volumul de apă intrat în sistem.Nu în ultimul rând, în Zona de alimentare Zărand s-au înregistrat 29.5% pierderi totale.

SIMONA BUTARU
simona.butaru@informmedia.ro

Depistarea pierderilor, pe bani

Şi pentru cei care doresc să ştie şi care sunt pierderile din reţelele interioare, Compania de Apă oferă, contra cost, verificări ale instalaţiei. „SC Compania de Apă Arad SA aduce la cunoştinţa utilizatorilor că începând cu data de 01.07.2014, utilizatorii pot solicita verificări ale instalaţiei interioare în ceea ce priveşte pierderile de apă. Tarifele pentru aceste servicii sunt: tarif depistare pierdere: 4,50 lei/ml+TVA; tarif deplasare 3,61 lei/km +TVA”, se anunţă într-un comunicat al firmei.

Monumentul Unirii a ajuns în portul Constanţa

ARAD. După o destul de îndelungată perioadă de incertitudine privind Monumentul Marii Uniri, ce va fi amplasat pe lacul de la Pădurice, avem, în sfârşit, o veste bună! Potrivit Asociaţiei pentru Ridicarea Monumentului Unirii la Arad, prima parte a monumentului construit în China a ajuns în portul Constanţa. Alte trei containere cu piese din monument sunt aşteptate în ţară, în a doua jumătate a lunii august.

„Anunţăm cu deosebită plăcere că prima parte a Monumentului Marii Uniri de la 1918, care va fi amplasat la Arad, a ajuns, zilele trecute, în portul Constanţa, lucru confirmat atât de Ministerul Culturii, cât şi de Primăria Arad. În urma discuţiilor purtate cu sculptorul Florin Codre, am aflat că cel de-al doilea transport cu piese din monument a fost încărcat în China pe vapor în data de 3 iulie, în trei containere, care urmează să sosească, în portul Constanţa, în perioada 15-20 august 2014. Aşteptăm sosirea celui de-al doilea transport şi stabilirea şantierului la Arad, precum şi planurile de amenajare a Monumentului Marii Uniri de la 1918” - subliniază prof. univ. dr. Aurel Ardelean, preşedintele Asociaţiei pentru Ridicarea Monumentului Unirii la Arad.

Acesta a mai precizat că s-a aflat în legătură permanentă cu sculptorul Florin Codre care, în prezent, se află în Franţa, după ce a suferit o intervenţie chirurgicală pe cord.

JA-D.D.

Sculptorul, monumentul şi câţiva muncitori chinezi FOTO: FAN

Frontiere aglomerate! E perioada concediilor!

ARAD. S-au aglomerat frontierele! Românii care locuiesc în străinătate vin în concediu în ţară. Astfel că traficul la punctele de frontieră din judeţul Arad a crescut cu aproximativ 60 la sută, faţă de săptămâna trecută, anunţă Mediafax. Potrivit sursei menţionate, la frontiera Nădlac sunt deschise cinci benzi pe sensul de intrare, faţă de două în mod obişnuit, iar în ultimele 24 de ore, pe la Punctul de Frontieră Nădlac au intrat în ţară aproape 17.000 de persoane cu 4.200 de maşini. De asemenea, şi pe sensul de ieşire din ţară s-a înregistrat o creştere a traficului deoarece mulţi români pleacă în vacanţă în Europa.

Potrivit Mediafax, numărul mare de români care vin în ţară a aglomerat şi DN 7, între Nădlac şi Arad, coloane de maşini formându-se la trecerea peste calea ferată de la ieşirea din oraşul Pecica, dar şi la trecerile peste calea ferată de pe Centura de nord-vest a Aradului.

JA-I.C.

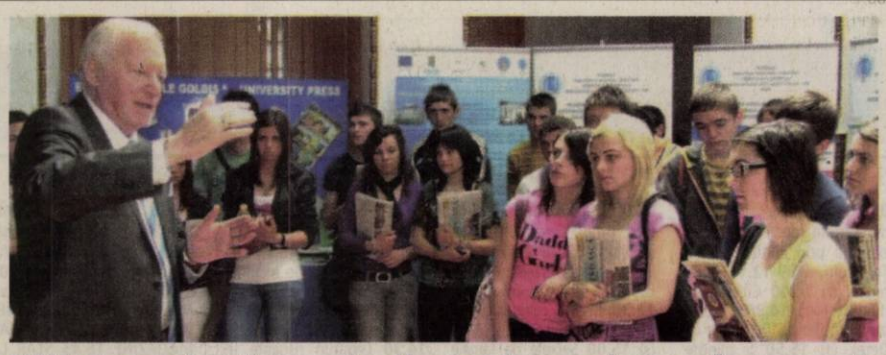

UVVG continuă înscrierile pentru sesiunea de toamnă

* Nu se percepe taxă de înscriere şi nici taxă de admitere

Universitatea de Vest „Vasile Goldiş” din Arad continuă înscrierile, în luna august, pentru sesiunea de toamnă, anul universitar 2014-2015, la toate cele 6 facultăţi. Nu se mai fac înscrieri doar la specializările din cadrul Facultăţii de Medicină, Farmacie şi Medicină Dentară, unde s-au completat locurile în sesiunea de vară.

Oferta Universităţii de Vest „Vasile Goldiş” cuprinde 32 de specializări licenţă, 24 programe de studii aprofundate la nivel de masterat, 6 cursuri postuniversitare de specialitate, Şcoală doctorală în domeniul medicină şi biologiei, Şcoală postdoctorală - conform proiectelor europene existente la UVVG.

Viitorii studenţi pot opta pentru studii de licenţă şi masterat în domeniul: juridic, economic, marketing, administrarea afacerilor, medicină – farmacie, nutriţie şi dietetică, balneofiziokinetoterapie şi recuperare, psihologie, ştiinţele educaţiei, pedagogia învăţământului primar şi preşcolar, asistenţă socială, educaţie fizică şi sport, ştiinţele umaniste, politice şi administrative, biologie, ecologie şi protecţia mediului, informatică (română sau engleză), silvicultură.

Universitatea de Vest „Vasile Goldiş” are calificativul maxim „GRAD DE ÎNCREDERE RIDICAT” acordat de ARACIS pentru performanţele obţinute în asigurarea calităţii actului de educaţie.

* Universitatea de Vest „Vasile Goldiş” acordă locuri de şcolarizare gratuită, în număr nelimitat, studenţilor merituoşi, prin Bursele „Vasile Goldiş” şi condiţii avantajoase pentru cazare şi masă.
* Nu se percepe taxă de înscriere şi nici taxă de admitere pentru sesiunea de toamnă

Facilităţi acordate studenţilor:

* Absolvenţii de liceu, promoţia 2014, care au obţinut media la bacalaureat cuprinsă între 8,50 şi 10, beneficiază de şcolarizare gratuită pentru semestrul I al anului I de studiu (bursa Vasile Goldiş). Bursele acordate sunt nelimitate.
* Sudenţii beneficiează de facilităţi pentru achitarea integrală a taxei de şcolarizare, la înscrierea în anul I, nivel licenţă; Studenţii care provin din aceeaşi familie; Studenţii înscrişi în anul I de studiu la programele de studii din oferta universităţii cu excepţia programelor din cadrul Facultăţii de Medicină, Medicină dentară şi Farmacie, şefi de promoţie 2014 şi olimpicii, care au obţinut locurile I, II, sau III la olimpiade naţionale, sau internaţionale; * Studenţii care urmează a doua specializare la nivel licenţă în cadrul universităţii, indiferent de forma de învăţământ; * Studenţii care urmează a doua specializare la nivel licenţă, absolvenţi ai UVVG cu diplomă de licenţă, sau absolvenţi ai colegiilor universitare din cadrul UVVG, sau absolvenţi ai Colegiului particular "Vasile Goldiş” Arad; * Studenţii care urmează o specializare la nivel masterat, sau curs postuniversitar, absolvenţi ai UVVG; * Studenţii care fac parte din categoria personalului clerical.

Taxa în anul universitar 2014-2015 se poate plăti în mai multe rate, iar prima rată este de numai 40% din taxa de şcolarizare. În cazurile în care studenţii au probleme financiare, taxa de şcolarizare poate fi plătită eşalonată lunar.

* Universitatea de Vest „Vasile Goldiş” din Arad şcolarizează absolvenţi de liceu cu, sau fără diplomă de bacalaureat prin colegii universitare.

Acte necesare la înscriere: Diploma de bacalaureat în original sau adeverinţă privind promovarea examenului de bacalaureat promoţia 2014; Certificat de naştere (copie legalizată); Certificat de căsătorie (copie legalizată); Adeverinţă medicală; Trei fotografii format ¾; Dosar plic

ADMITEREA ÎN ANUL UNIVERSITAR 2014-2015

Admiterea pentru ciclul universitar de licenţă şi masterat, sesiunea de toamnă, se organizează pe bază de concurs de dosare şi media de la BAC: până în data de 21 septembrie - înscrierea candidaţilor; 23 septembrie – afişarea rezultatelor. Domeniul medical: până la data de 20 septembrie – înscrierea candidaţilor. 22 septembrie susţinerea testului grilă, 25 afişarea rezultatelor finale.

Înscrieri: Rectorat, (B-dul Revoluţiei nr.94-96), telefon 0257/280373, de luni până vineri: 8,00-18,00; sâmbătă şi duminică: orele 8,00-13,00;

INFORMAŢII:

email: admitere@uvvg.ro; site:www.uvvg.ro.

Biroul de presă al UVVG
Daniel Albu

(7619 - H 398826)

S-au scumpit ANL-urile!

ARAD. Preţul pe care îl cere Agenţia Naţională pentru Locuinţe, în cazul în care chiriaşii doresc să cumpere apartamentele în care locuiesc s-a majorat, de săptămâna aceasta, cu 2 euro pe metrul pătrat construit. În data de 30 iulie 2014, a fost emis Ordinul ministrului dezvoltării regionale şi administraţiei publice nr. 1391/2014, care stabileşte că valoarea de înlocuire pentru anul 2014 este de 328 euro pe mp. Până acum, aceasta a fost de 326 euro pe metrul pătrat. Valoarea de înlocuire se modifică anual de către ANL.

Potrivit ANL, din Arad se pot vinde 48 de apartamente ANL de pe strada Stamatiad, alte 48 pe Titulescu şi tot atâtea pe strada Gheorghe Ciuhandru. La Chişineu-Criş se pot vinde 20 de apartamente, situate pe strada Gării.

Conform Normelor, în cazul achiziţionării locuinţei cu plata în rate lunare, cumpărătorul achită avansul de minim 15%, precum şi comisionul de 1%, iar restul sumei în rate lunare. Ratele lunare se pot plăti în funcţie de venitul mediu pe membru de familie pe 15, 20 sau 25 de ani.

JA – S.B.

S-au scumpit FOTO:JA

Hemoroizi?Fisuri Anale?
Tratament modern fără operatie!
Colonoscopie şi Ecografie Abdominală Gratuite în cadrul tratamentului!
10% reducere la tratament pentru pensonari
Varice?Ulcer Varicos?
Tratament modern şi eficient!
Tratăm varicele prin Scleroterapie Asistată Ultrasonografic (UGFS) :
▪ fără operaţie chirurgicală – este nedureroasă
▪ fără absenţa de la serviciu / concediu medical
▪ pacientul işi poate desfăşura activitaţile zilnice obişnuite în câteva ore de la intervenţie.
Dermato-Venerologie
▪ Depistarea cancerului cu Dermatoscopul Digital
▪ Tratament pentru acnee şi psoriazis (PUVA-UVA)
▪ Boli Venerice - Depistare şi Tratament
Arad:
0257 213 888
LaurusMedical clinics
www.laurusmedical.ro
(146520)

Ajutoare de la Crucea Roşie FOTO: FAN

Sprijin pentru sinistraţi

ARAD. Crucea Roşie vine în întâmpinarea arădenilor care vor să ajute victimele inundaţiilor din sudul României. Cetăţenii pot face donaţii online pe site-ul oficial al Crucii Roşii Române, www.crucearosie.ro, sau direct în contul deschis la BRD - Agenţia Piaţa Romană (Bucureşti): RO90 BRDE 410SV 7326 3084 100. De asemenea, se poate ajuta şi printr-un SMS trimis la numărul 8829 (2 euro/SMS). Sumele colectate în cadrul campaniei umanitare vor fi folosite pentru transportul ajutoarelor către zonele afectate şi completarea necesarului de alimente, apă, pături şi produse de igienă.

Arădenii care doresc să contribuie cu alimente greu perisabile pot face donaţii prin intermediul Băncii de Alimente a Crucii Roşii în magazinele din reţelele Real şi Metro România. Alimentele ce pot fi donate sunt: mălai, făină, zahăr, orez, paste făinoase, conserve de carne, conserve de peşte, apă.

JA-D.D.

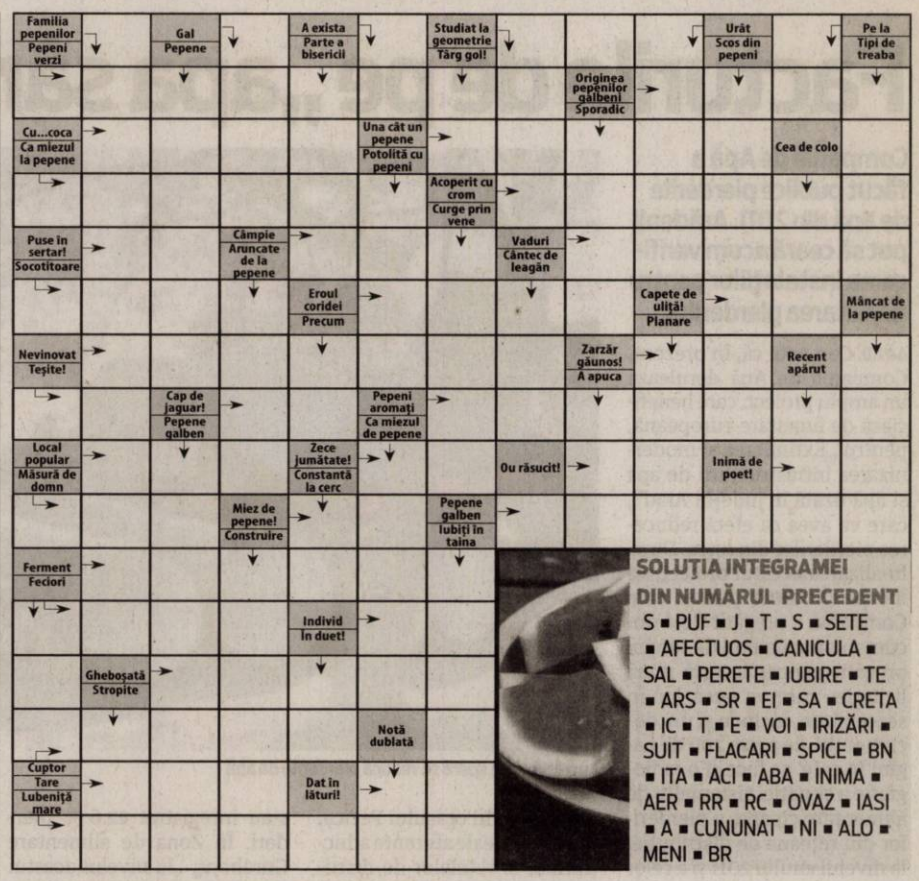

SOLUŢIA INTEGRAMEI DIN NUMĂRUL PRECEDENT

S ■ PUF ■ J ■ T ■ S ■ SETE ■ AFECTUOS ■ CANICULA ■ SAL ■ PERETE ■ IUBIRE ■ TE ■ ARS ■ SR ■ EI ■ SA ■ CRETA ■ IC ■ T ■ E ■ VOI ■ IRIZĂRI ■ SUIT ■ FLACARI ■ SPICE ■ BN ■ ITA ■ ACI ■ ABA ■ INIMA ■ AER ■ RR ■ RC ■ OVAZ ■ IASI ■ A ■ CUNUNAT ■ NI ■ ALO ■ MENI ■ BR

Inundaţii catastrofale FOTO: EPA

Campanie umanitară

ARAD. Organizaţia judeţeană PSD Arad demarează campania de ajutorare „Sunt acolo, lângă tine!" pentru românii afectaţi de inundaţiile catastrofale din judeţele Gorj, Vâlcea, Teleorman, Argeş ,Olt, Timiş şi Caraş-Severin. Punctul de colectare funcţionează începând de luni, 4 august 2014, până vineri 8 august, între orele 10-17. Pot fi donate alimente neperisabile, articole de uz casnic, medicamente, aparatură electro-casnică, materiale de construcţii, toate la punctul de colectare de la sediul PSD Arad, de pe Bulevardul Revoluţiei, nr.74 (vis-a-vis de Primăria Arad)

Pentru relaţii privind organizarea şi desfăşurarea campaniei umanitare „Sunt acolo, lângă tine!", poate fi apelat numărul de telefon 0740-473437.

JA-M.A.

Reţeta zilei

Peşte la grătar cu garnitură de dovlecei

INGREDIENTE: 2 fileuri mari de pangasius (poate fi orice peşte), zeamă de la o lămâie; 2-3 linguri ulei; condimente pentru peşte; sare, piper, chili

Ingrediente pentru dovleci: 6-8 dovlecei, 6-7 linguri ulei de măsline, 1-2 lămâi, 5 căţei de usturoi, sare, piper.

MOD DE PREPARARE: Peştele se spală bine şi se pune la zvântat pe un prosop curat sau şervete. Din zeama de lămâie, ulei şi condimente facem un fel de dresing cu care ungem peştele din belşug. Se pune în formele speciale de peşte pentru grătar, şi se mai unge din când în când cu dresing.

Se curăţă dovleceii şi se taie în fâşii groase de 5-6 milimetri, cu ajutorul unui cuţit sau răzătoare, se stropesc cu o lingură de ulei şi puţină sare. Se pun la fript pe ambele părţi.

Dovleceii nu se frig prea tare: trebuie să se rumenească în exterior, dar să rămână fermi în interior.

Se scot pe un platou şi se aşează radial (sub formă de petale de floare) în mai multe straturi. Se stropesc între straturi cu dresing şi se lasă să se macereze vreo 10-15 minute. Se servesc cu peştele.

Poftă bună!

Pentru mai multe reţete intră pe www.culinar.ro

Programe TV luni, 4 august

TVR 1

06.00 Zestrea românilor. (R)
06.30 Legendele palatului. (R)
07.10 Legendele palatului:. (R)
07.50 Zon@
08.00 Telejurnal matinal. Sport. Meteo
09.00 Armăsarul sălbatic
09.30 Micul Dracula. - Marea Britanie
10.00 Nimic prea bun pentru un cowboy
10.50 Discover România. (R)
11.00 Teleshopping
11.30 Profesioniştii. (R)
12.20 Discover România. (R)
12.30 In grădina Danei. (R)
13.00 Germana... la 1 Deutsch... um eins
14.00 Telejurnal
15.00 Teleshopping
15.30 Maghiara de pe unu
16.50 Legendele palatului, prinţesa Ja Myung
18.10 Vreau să fiu sănătos! (R)
18.45 Nimic prea bun pentru un cowboy
19.35 ROMÂNIA.ro
19.45 Sport
20.00 Telejurnal. Meteo
21.10 Zăzania. Franţa, 1978) Regia: Claude Zidi. Cu: Louis de Funes, Annie Girardot. Comedie
22.55 Maşini, teste şi verdicte
23.30 Festivalul International de Circ de la Massi. (R)
23.50 Ora regelui. (R)
00.45 Prin Ţara Zânelor. (redifuzare)
01.15 Zestrea românilor. (R) Higheghe cu tolcer. Redactor Ioana Cîrcei. Producator Carmen Stoica
01.45 Profesioniştii ...cu Eugenia Vodă. (R)
02.30 Tezaur folcloric .(R)
03.25 Prin Ţara Zânelor. (R)
03.55 Sport. (R)
04.10 Telejurnal. (R) Meteo
05.00 In grădina Danei. (R)
05.25 Imnul României
05.30 Teleshopping

PRO TV

07:00 Ştirile PROTV. Ce se întâmplă, doctore?
10:05 Film serial: Tanar si nelinistit. (r)
11:15 Film artistic: In slujba dreptatii. Partea I. Tiltu original: To serve and protect. Productie: SUA, 1985. Cu: Geraint Wyn Davies, Frank Moore, Ken James, Philip Akin. Gen: drama
13:00 Stirile PROTV
14:00 Film serial: Tanar si nelinistit. Ep. 4765
15:00 Film artistic: Uite cine vorbeste acum. Molly si James sunt tot impreuna si-si cresc singuri cei doi copii, Mickey si Julie, care sunt deja mari. Familia s-a imbogatit cu doua exemplare canine, un „maidanez" si o catelusa de rasa, foarte rasfatata. (r)
17:00 Stirile PROTV
17:30 Traieste-ti vara
19:00 Ştirile PROTV. Sport Vremea
20:30 Lunetistul 2. Producţie: SUA, 2002. Regia: Craig R. Baxley. Cu: Tom Berenger, Bokeem Woodbine, Erika Marozsan. Gen: acţiune
22:30 Stirile PROTV
23:05 Spartacus: Zeii Arenei, ep. 1Titlu original: Spartacus: Gods of the Arena. Regie: Steven S. DeKnight.Productie: SUA, 2011.Cu: John Hannah, Manu Bennett. Gen: actiune
00:00 Film serial: Politistii din Houston ep. 15, an 1. Titlu original: Chase. Producţie: SUA, 2010. Creator: Jennifer Johnson. Cu: Keli Giddish
01:00 Lunetistul 2. (r)
02:30 Stirile PROTV. (r)
04:00 Ce se intampla, doctore? (r)
04:30 Spartacus. (r)
05:30 Traieste-ti vara. (r)

ANTENA 1

06.00 Observator. (live)
10.00 In gura presei cu Mircea Badea
11.10 Reality-show: Mireasă pentru fiul meu (sezonul 3). (live)
13.00 Observator. (live)
14.00 Reality-show: Mireasă pentru fiul meu (sezonul 3). (live)
16.00 Observator. (live)
17.00 Brigada Diverse intră în acţiune. An de producţie: România, 1970. Genul: comedie.Regia: Mircea Drăgan.Cu: Toma Caragiu, Puiu Călinescu, Iurie Darie. Brigada Diverse intră în acţiune pentru a scoate la iveală adevărul într-un caz de omor şi de furtişaguri. Totul porneşte de la o sesizare aparent banală: s-a furat căţelul unei doamne, după ce hoţul a forţat uşa cu un şperaclu. Însă nu peste mult timp, cazul se dovedeşte a fi mult mai complicat.
19.00 Observator. (live)
20.00 Observator special cu Octavia Geamanu. (live)
20.30 Divertisment: Poftiti pe la noi !
23.00 Divertisment: SRC: Happy Show
00.30 Runda finala. An de productie: SUA 2002. Genul: actiune. Regia: Walter Hill. Cu: Wesley Snipes, Ving Rhames, Peter Falk, Jon Seda. In urmă cu zece ani, Monroe Hutchen era un boxeur din California aflat în plină ascensiune. Dar într-o noapte, într-un acces de furie comite o crimă care-l condamnă la închisoare pe viată fără posibilitatea eliberării conditionate.
02.30 Observator. (r)
03.15 Observator special. (r)
03.45 Brigada Diverse intră în acţiune. (r)

HBO

06:00 Vreo întrebare pentru Ben? Comedie, Australia, 2012. Regia: Rob Sitch. Cu: Josh Lawson
07:45 Domnişoare la ananghie. Comedie, SUA, 2011. Regia: Whit Stillman. Cu: Greta Gerwig, Carrie Maclemore, Megalyn Echikunwoke
09:25 Argo. Thriller, SUA, 2012. Regia: Ben Affleck. Cu: Ben Affleck
11:25 42. Dramă, Emiratele Arabe Unite, 2013. Regia: Brian Helgeland.
13:30 Legenda călăreţului singuratic. Western, SUA, 2013. Regia: Gore Verbinski. Cu: Johnny Depp, Armie Hammer
15:55 Comoara lui Curly. Comedie, SUA, 1994. Regia: Paul Weiland. Cu: Billy Crystal
17:50 Pe platourile de filmare
18:20 Muhammad Ali vs SUA. Dramă, SUA, 2013. Regia: Stephen Frears. Cu: Frank Langella
20:00 Lupta cu valurile. Dramă, Australia, 2012. Regia: Ben Nott, Morgan O'Neill. Cu: Myles Pollard, Xavier Samuel
22:00 Cei rămaşi. Serial dramă, SUA, 2014.
23:00 Ray Donovan. Serial dramă, SUA, 2013.
23:55 Capcana minţii. Thriller, Marea Britanie, 2013. Regia: Danny Boyle. Cu: James McAvoy, Vincent Cassel
01:40 Caut prieten pentru sfârşitul lumii. Dramă, SUA, 2012. Regia: Lorene Scafaria. Cu: Steve Carell, Keira Knightley
03:20 Furtuna electrică. Horror, SUA, 2011. Regia: Paul Ziller. Cu: Carlos Bernard, Crystal Allen, Cindy Busby, Kacey Rohl, Steve Bacic
04:50 Cei rămaşi. Serial dramă, SUA, 2014.

TVR 2

09.10 Ultimele caravane din Sahara (doc.) 10.10 Rezistenţa prin cultură 11.10 Top cultura (r) 12.10 Telerecital (r) 14.00 Citeşte româneşte! (r) 14.30 Cultura minorităţilor 15.00 Viaţa cu Derek (s) 15.50 5 minute de istorie 16.00 Carabinierii (s) 17.00 O poveste... cu cântec! 17.30 Spectacolul lumii… 18.00 Telejurnal 18.30 Tehnologiile viitorului (doc.) 19.00 Gala HOP 19.55 Enigma din Testament 22.00 Ora de ştiri 23.10 O femeie, un pistol şi un local chinezesc (comedie, China, 2009) 00.40 Maestro (r)

AXN

09.40 Vânătorii de comori (s) 10.40 Comisarul Rex (s) 11.40 Mesaje de dincolo (s) 12.35 Poarta Stelară Univers (s) 13.30 NCIS: Anchetă militară (s) 14.25 Sherlock Holmes şi Dr. Watson (s) 15.20 Vânătorii de comori (s) 16.20 90210 (s) 17.15 Poarta Stelară Univers (s) 18.10 NCIS: Anchetă militară (s) 19.05 Comisarul Rex (s) 20.05 Sherlock Holmes şi Dr. Watson (s) 21.00 Parteneri cu bucluc (s) 22.00 Minţi criminale (s) 23.00 Poliţişti fără frontiere (s) 00.05 Parteneri cu bucluc (s) 01.00 Comisarul Rex (s)

ANTENA 3

6.00 Ştirile dimineţii 9.40 Daily Income 10.00 Previziunile zilei 11.00 Se întâmplă în România 12.00 Ştiri 13.00 Se întâmplă în România 14.00 Ştiri 15.00 Esenţial 17.00 100 de minute 18.45 La ordinea zilei 20.30 Subiectiv 21.30 Sinteza zilei 23.15 În gura presei 0.00 Ştiri 1.00 Ştiri 1.10 Sinteza zilei, reluare 2.00 Ştiri 2.10 Sinteza zilei, reluare 3.00 Ştiri 4.00 Ştiri 4.10 La ordinea zilei, reluare 5.00 Ştiri 5.10 La ordinea zilei, reluare 5.20 În gura presei, reluare

PRIMA TV

07.00 După faptă şi răsplată (div.) 08.30 Casa: construcţie şi design 09.00 Walker, polităist texan (s) 10.30 Râzi şi câştigi (div.) 11.15 Trăsniţii (s) 12.30 Regina cumpărăturilor 14.00 Trăsniţii din Queens (s) 15.00 Secrete de familie (dramă, SUA, Canada, 2009) 17.00 Walker, polităist texan (s) 18.00 Focus 19.00 Râzi şi câştigi (div.) 19.30 Vrei să fii milionar 20.30 B.D. în alertă (comedie, România, 1970) 22.30 Trăsniţii (s) 23.00 Click! 00.00 CSI Crime şi investigaţii (s) 01.00 B.D. în alertă (r) 03.00 Focus 03.30 Trăsniţii (s) 04.00 Trăsniţii din Queens (s)

CINEMAX

08.40 Therese Desqueyroux Dramă, Franţa, 2012. 10.30 Interviuri cu celebrităţi: Mike Myers 11.20 Între două vieţi Dramă, SUA, 2012. 13.00 Ce ştia Maisie. Dramă, SUA, 2012. 14.45 I Wanna Hold Your Hand. Comedie, SUA, 1978. 16.25 Chitaristul. Dramă, SUA, 2008. 18.10 Therese Desqueyroux. Dramă, Franţa, 2012. 20.00 Surpriză: Vine Polly! Comedie, SUA, 2004. 21.30 Lunga zi de vineri. Dramă, Marea Britanie, 1980. 23.25 Pe drum. Dramă, Franţa, 2012. 01.40 Băieţii. Scurtmetraj, Chile, 2010. 01.55 Cartelul crimelor (s)

B1

10.55 Business B1 la zi 11.00 EVENIMENTUL ZILEI (d) 12.00 Ştirile B1 (d) 13.00 TALK B1 (d) 14.00 ROMÂNIA, ACUM (d) 15.00 Ştirile B1 (d) 16.00 ROMÂNIA, ACUM (d) 17.00 BUTONUL DE PANICĂ (d) 18.00 Ştirile B1 (d) 19.00 AKTUALITATEA B1 (d) 20.00 BUNĂ SEARA, ROMÂNIA (d) 21.30 SUB SEMNUL ÎNTREBĂRII 23.00 LUMEA LUI BANCIU (d) 00.00 Ştirile B1 (d) 01.00 Sub semnul întrebării (r) 02.10 Bună seara, România (r) 03.20 Butonul de panică (r) 04.10 Aktualitatea B1 (r) 05.00 Ştirile B1 (r)

ACASĂ

06.00 Casa de alaturi (r) 07.00 Minciuna (r) 08.00 Rosa diamante (r) 09.30 Clona (r) 10.45 Sot de inchiriat (r) 11.45 Pentru ca te iubesc (r) 12.45 Teleshopping 13.00 Spune-mi ca esti a mea (r) 14.30 Legaturi riscante (r) 15.30 Minciuna (s) Cu: Kate del Castillo, Guy Ecker, Karla Alvarez 16.30 Rosa diamante (s) 17.30 Clona (s) 18.30 Sot de inchiriat (s) 19.30 Pentru ca te iubesc (s) 20.30 Spune-mi ca esti a mea (s) 22.00 Legaturi riscante (s) 23.00 Casa de alaturi (s) 00.00 Lara 02.00 Acasa in bucatarie (r) 02.45 Casa de alaturi (r)

PRO CINEMA

10.00 Doamne de povesţe (r) 11.00 Prietenii tăi (r) 12.00 Batman: Neinfricat si cutezator (serial, SUA, 2009) 12.30 Acasa in bucatarie (r) 13.30 Traieste-ti vara (r) 15.00 Hellcats, episodul 13 (r) 16.00 Prietenii tăi (s) 17.00 Nascuta ieri (comedie, SUA, 1950) 19.00 Hellcats (comedie, SUA, 2010) 20.00 Doi barbati si jumatate (s) 21.00 Prietenii tăi (s) 22.00 Vantul desertului (thriller, SUA, 1991) 00.15 Jurnalele vampirilor (s) 01.15 V (s) 02.00 Legea lui Harry (s) 02.45 CSI: Miami (s) 03.30 Jurnalele vampirilor (r)

DIVA

06.00 Anatomia lui Grey (s) 09.00 Neveste disperate (s) 10.00 Camerista din Manhattan (s) 11.00 Cu sânge rece (s) 12.00 Harry vrea să se însoare. Comedie, SUA, 2011. 14.00 Anatomia lui Grey (s) 15.00 Neveste disperate (s) 16.00 Camerista din Manhattan (s) 17.00 A fost odată ca niciodată (s) 18.00 Soţii de militari (s) 19.00 Anatomia lui Grey (s) 20.00 Cu sânge rece (s) 21.00 Cu sânge rece (s) 22.00 Prizonieră şi sclavă sexuală. Doc., 2013. 23.00 Dorinţe întunecate. Thriller, SUA, 2012. 01.00 Cu sânge rece (s)

ANTENA STARS

05:30 Dincolo de aparente (reluare) 06.30 Star Magazine (reluare) 08.30 STAR MATINAL...E PE VAL! 12.00 STAR MAGAZINE (cu Laura Micovschi) 14.00 STAR CHEF (cu Nicolai Tand) 16.00 STAR MAGAZINE 16.45 STAR LA MARE FITZA (cu Rocsana Marcu si Razvan Botezatu) 18.30 STAR NEWS 19.00 9595 TE INVATA CE SA FACI 21.00 STAR NEWS 21.30 PETRECEREA BURLACITELOR 23.00 DOSARELE VIP 01.00 Star la mare fitza (reluare) 02.45 Star magazine (reluare) 04.00 9595 Te invata ce sa faci (reluare)

RTL KLUB

06.30 Top Shop 07.00 Desene animate 08.35 Ştiri 09.08 În fiecare dimineaţă 13.50 Focus 14.25 Budapesta, zi şi noapte (rel.) 15.40 Ruleta destinului (s) 16.45 Moştenirea (s) 17.50 Castle (s) 19.00 Ştiri 20.30 Budapesta, zi şi noapte (s) 21.50 Între prieteni (s) 22.25 Dr. Bones (s) 24.30 Ştiri 01.00 Reflector 01.20 Paza de zi (film de acţiune Rusia)

REDACŢIA NU ŞI ASUMĂ RESPONSABILITATEA PENTRU EVENTUALELE SCHIMBĂRI

UNIVERSAL

06.00 Furia apelor 08.00 Să bricolăm în familie 09.00 O familie de poliţişti 10.00 Castle 11.00 Hawaii 5.0 12.00 Să bricolăm în familie 13.00 Arcaşul 15.00 Supraveghetorul – Comedy, USA 2011 17.00 Să bricolăm în familie 18.00 Hawaii 5.0 19.00 Castle 20.00 Arcaşul 21.00 CSI: Miami 22.00 Premieră în teritoriu 23.00 Pacienţi de lux 00.00 Adevărul despre iubire – Romantic comedy, Regatul Unit 2005 02.00 Arcaşul 03.00 Castle 04.00 Castle 05.00 O familie de poliţişti

Fără soluţie pentru X42

Fără soluţie pentru drumul care trece la o distanţă de 60 de cm de blocul X42. Se pare că „vocile" locatarilor nu au fost auzite prea bine de consilierii municipali.

Nicio regulă clară pentru autoturisme FOTO: JA

ARAD. Au trecut câteva săptămâni bune, iar cererile şi „vocile" locatarilor blocului X 42 de pe Calea Aurel Vlaicu nu au ajuns şi, se pare, nu au fost auzite de consilierii municipali. Locatarii blocului X 42 au avut o intervenţie în Consiliul Local Municipal, în 17 iulie, după ce s-au trezit cu un drum care le trece la o distanţă de 60 de centimetri de bloc şi prin parcarea imobilului. Calea de acces a fost construită odată cu ridicarea celui mai nou supermarket de pe Calea Aurel Vlaicu, iar acum, după deschiderea oficială a magazinului, drumul este folosit de şoferi ca şi acces între Calea Aurel Vlaicu şi cartierul Bujac - tot traficul rutier trecând prin parcarea blocului X 42. La doar câteva zile după deschiderea supermarketului, drumul a cunoscut un trafic intens, majoritatea maşinilor alegând acest drum de acces (scurtătură) pentru a ajunge în cartierul Bujac.

Fără indicatoare

Nu există însă niciun indicator rutier care să reglementeze limita de viteză, sensurile de mers sau priorităţile, un drum care parcă nu aparţine nimănui. Dacă dăm ascultare vocilor oamenilor, acest drum de acces va face legătura (şi) cu zona blocului X3, situaţie în care locatarii blocului se vor trezi cu un trafic infernal prin parcarea din faţa geamurilor. Cert este că locatarii blocului X42, scările B, C şi D s-au trezit cu un drum de acces auto prin parcarea blocului, drum pe care-l doresc transformat într-un drum cu acces pietonal. Aşa că au făcut şi o cerere în acest sens la Primărie. Reprezentanţii municipalităţii le-au transmis locatarilor că drumul de acces a fost făcut, culmea, la cererea lor. Tot Primăria Arad a transmis locatarilor că acel drum de acces a fost făcut tocmai în interesul celor care locuiesc în zona X42: „Drumul care este în curs de amenajare şi la care aduceţi obiecţiuni face legătura între Calea Aurel Vlaicu şi Aleea Tomis (parcare amenajată), la care în prezent se poate ajunge doar de pe strada Şcoalei". Locatarii blocului spun însă că au trei căi de acces spre parcarea lor: strada Şcoalei, strada Tomis şi strada Oborului. Totodată, Primăria Arad precizează că accesul va fi interzis pe acel drum cu excepţia riveranilor la intersecţia cu strada Calea Aurel Vlaicu, şi că accesul, de pe acel drum către Aurel Vlaicu va fi interzis, prin amplasarea indicatoarelor rutiere. O interdicţie care, deocamdată nu este instituită prin nici un semn de circulaţie şi ca atare, traficul în zonă a devenit foarte intens, spre disperarea riveranilor.

IOANA COSTAŞ
ioana.costas@informmedia.ro

Muzică de la supermarket

Şi pentru că s-a deschis ditamai supermarketul pe Calea Aurel Vlaicu a fost motiv de sărbătoare. Altfel nu se explică de ce, sâmbătă, timp de mai multe ore, muzica răsuna din boxele amplasate în exteriorul supermarketului. Vecinii speră ca totuşi pe viitor, evenimentele să fie anunţate mai discret.

Pelerinajul credincioşilor catolici germani la Radna

Pr. Martin Jäger FOTO: D.OCNERIU

LIPOVA. „De mai bine de trei secole, în ziua de 2 august a fiecărui an, credincioşii catolici de etnie germană din Banat vin în pelerinaj la Mănăstirea Maria Radna. Este o datorie sfântă, pe care o respectăm şi o transmitem din generaţie în generaţie", ne spune preotul romano-catolic Martin Jäger din oraşul Anina, jud. Caraş Severin.

În acest an, cei mai mulţi dintre pelerini au venit din Germania, fiind şvabi plecaţi din Banat, sau urmaşi ai acestora.

Slujbele religioase au fost oficiate de ES Martin Roos, episcop romano-catolic de Timişoara şi de ES Reinhard Hauke, prelat romano-catolic din Erfurt, Germania. Cu toate că imensul şantier de restaurare a mânăstirii a încurcat întrucâtva ceremonialul, credincioşii au participat la sfânta slujbă şi la tradiţionalul Drum al Crucii.

Un aflux şi mai mare de pelerini, de toate naţiile trăitoare în vestul României, se aşteaptă pentru data de 15 august, la sărbătoarea Adormirii Maicii Domnului. JA-D.O.

Vestea vine prin telefon FOTO:FAN

Metoda „accidentul" funcţionează în continuare

ARAD. „Nu vă lăsaţi înşelaţi de escroci!" - au avertizat, în nenumărate rânduri, reprezentanţii IPJ Arad, în mass media - deoarece metoda „accidentul" este, în continuare, utilizată. Există arădeni care au citit în mass media şi odată ce sunt sunaţi de escrocii care pretind că rude apropiate au fost implicate în accident şi solicită diferite sume de bani sună la Poliţie pentru a reclama tentativa de înşelăciune. Nu mai departe de zilele trecute, un arădean care a fost sunat, spunându-i-se că familia a fost implicată într-un accident şi trebuie să vireze bani într-un cont pentru că membrii familiei sale au nevoie de acei bani, a reuşit să blocheze transferul bancar în ultima clipă, când şi-a dat seama că totul era o înşelăciune. De multe ori, angajaţii băncii pun întrebări suplimentare atunci când văd oameni în vârstă depunând sume mari de bani pentru a fi transferaţi. „În situaţia în care primiţi un apel telefonic prin care sunteţi anunţaţi că o rudă a fost implicată într-un accident, verificaţi informaţia apelând ruda despre care se spune care ar fi fost implicată în accident sau alte persoane apropiate acesteia şi astfel să vă convingeţi dacă situaţia prezentată prin telefon se dovedeşte a fi reală sau nu", a declarat agentul principal de poliţie Ovidiu Liber, purtătorul de cuvânt al IPJ Arad.

JA – I.C.

Regal de folk la Bulci

Atmosferă încinsă la... iarbă verde FOTO:FAN

BULCI. Nu e Vama Veche, nu e nicio plajă, dar se cântă..folk. Nume mari au urcat pe scena de la Bulci într-o atmosferă de marile festivaluri de folk. Aflat la cea de a şasea ediţie, „Maris Fest" a fost caracterizat - cel puţin sâmbătă - drept „un regal de folk", artiştii care au urcat pe scenă oferind publicului momente memorabile. Şi au fost răsplătiţi aşa cum se cuvine, fanii fredonând alături de interpreţi melodiile care au încins serios atmosfera la Bulci. Atât de serios încât Mircea Vintilă s-a trezit asaltat pe scenă de două domnişoare, cu care ulterior a şi cântat melodia „Miruna".

Ediţia din 2014 a început vineri, 1 august, când pe scenă au urcat Felix Alin Bejan (un debut promiţător), grupul AMMA, Old Lady's Band, Vasile Gondoci şi capul de afiş al serii Nova Band - o trupă care a câştigat luna trecută Marele Premiu la festivalul de muzică folk de la Întregalde.

Sâmbătă a fost ziua „greilor", după surorile Ana şi Maria Jula (o prezenţă plină de sensibilitate, ca de fiecare dată) pe scenă urcând Nelu Pitic, Daniel Julean şi Trupa de Serviciu, Mircea Bodolan, Adrian Ivanitchi, Marius Baţu şi Mircea Vintilă. „Am avut sâmbătă, pe scenă, patru corifei ai muzicii folk din România, Mircea Bodolan, Adrian Ivanitchi, Marius Baţu şi Mircea Vintilă, ceea ce spune multe despre importanţa acestui festival, ajuns la cea de a şasea ediţie", a declarat Ionel Costin, unul dintre organizatori.

Atmosfera a fost una senzaţională, Mircea Vintilă, care a cântat în premieră aici, arătându-se plăcut surprins de public.

Organizatorii acestei ediţii au fost Centrul Cultural Judeţean Arad şi Primăria Bata, alături de partenerii tradiţionali - NewsAr.ro, Port Arthur - şi, începând din acest an, Selin's şi Laura Flowers.

Oficialităţi la concert

La eveniment şi-au făcut apariţia şi oficialităţile locale, în frunte cu primarul Ion Micurescu, alături de numeroşi oaspeţi, între care i-am remarcat pe deputatul Claudia Boghicevici, senatorul Constantin Traian Igaş şi prim-vicepreşedintele PDL Arad Corina Crişan. De remarcat, că deputatul Claudia Boghicevici este o susţinătoarele a festivalului, oferindu-şi sprijinul la ultimele două ediţii.

Scafandrii caută un bunic şi un nepot

IGRIŞ. Doi scafandri de la ISU Arad, trimişi în judeţul Timiş pentru căutarea a două persoane înecate. Inspectoratul pentru Situaţii de Urgenţă al Judeţului Timiş a solicitat sprijinul Inspectoratului pentru Situaţii de Urgenţă Arad pentru căutarea a două persoane, un bătran şi un copil - bunic şi nepot - despre care se presupune că s-ar fi înecat în râul Mureş, în zona localităţii Igriş, judeţul Timiş. Detaşamentul de Pompieri Arad a trimis la faţa locului trei subofiţeri, dintre care doi scafandri, şi o autospecială. JA – I.C.

Îl caută în Mureş FOTO: FAN

Arădenii, aşteptaţi să înoate la bazinul Pădurice

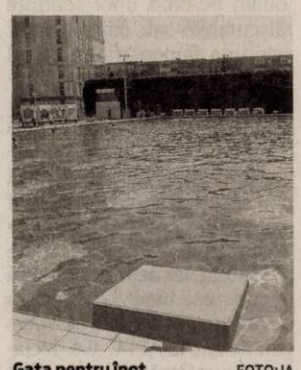

Gata pentru înot FOTO:JA

ARAD. Bazinul de la Pădurice, închis încă din anul 2007, a revenit la viaţă. Începând de sâmbătă, 2 august, bazinul şi-a redeschis porţile şi îi aşteaptă pe arădenii care vor să se relaxeze în apă sau pe terenul de fotbal sintetic ce a fost construit în incintă.

Tot aici se va relua organizarea cursurilor de iniţiere în înot. „Oamenii sunt aşteptaţi să vină aici pentru a întreţine sportul arădean şi pentru sănătatea lor proprie", a spus Adrian Mateaş, omul de numele căruia se leagă reabilitarea bazinului de la Pădurice. Şi când vorbeşte despre întreţinerea sportului arădean, vorbeşte, în special, de echipa de polo a oraşului. „Toate încasările vor merge către Clubul Sportiv AMEFA", a ţinut să precizeze Mateaş. Referitor la intrarea în incinta spaţiului de agrement, aceasta se face pe bază de abonament nominal. Pentru o săptămână se plăteşte 100 de lei, pentru două săptămâni 150 de lei, iar un abonament pentru sezonul actual, care ţine până în octombrie, costă 250 de lei. Orarul de funcţionare al bazinului este 7:00 - 21:00. JA-A.G.

Dr. Marius Sturza

60 de ani de la moartea lui Marius Sturza

ŞEPREUŞ. Comuna-martir a Aradului a dat României pe cel mai cunoscut medic balneolog, dr. Marius Sturza (n. 26 august 1876, Şepreuş - d. 26 iulie 1954, Sibiu), de la a cărui moarte s-au împlinit 60 de ani.

După decenii de practică medicală în România şi în străinătate, a ajuns o somitate medicală în domeniul balneologiei, devenind în anul 1938 membru de onoare al Academiei Române. A fost profesor de balneologie la universităţile din Viena, Cluj şi Bucureşti. A înfiinţat la Viena sanatoriul „Wällischhof", unde a introdus tratamentul climato-dietetic în aer liber (sistemul cabanelor) iar în România a iniţiat învăţământul şi studiul complex al balneologiei, hidroterapiei, fizioterapiei, climatologiei medicale, studiind în amănunţime nămolurile şi fenomenul de heliotermie.

Lucrările sale: Balneoterapia practică, Tehnica hidro şi balneo-terapiei, Lacul Sovata, Lacul Techirghiol şi altele, rămân de referinţă şi azi în domeniul medicinei balneare.

Cu ocazia celei de-a VII-a ediţii a Zilelor Şepreuşului din 9-10.08.2014, personalitatea marelui fiu al comunei va fi evocată cu toată cinstea.

JA-D.O.

În acţiune FOTO: I.C.

Acţiune pe DN7: au prevenit... oboseala

ARAD. Poliţiştii rutieri au efectuat în 1 şi 2 august, o acţiune rutieră pe DN 7, în zona Hanului de la Răscruce, în cadrul căreia le-au oferit sfaturi şoferilor cu privire la riscul la care se expun atunci când conduc obosiţi. „Acţiunea s-a desfăşurat în contextul în care mulţi cetăţeni sunt în perioada concediilor de odihnă şi se întorc în ţară", a declarat Ovidiu Liber, purtătorul de cuvânt al IPJ Arad. **JA – I.C.**

202

amenzi în valoare de 45.000 de lei au aplicat poliţiştii rutieri în urma controalelor efectuate. Totodată, agenţii de circulaţie au reţinut 13 permise auto şi 11 certificate de înmatriculare. Amenzile au fost date pentru efectuarea de depăşiri neregulamentare, pentru nefolosirea centurii de siguranţă şi neacordare de prioritate pietonilor aflaţi în angajarea străzii. **JA – I.C.**

Groparul, groapa şi grenada din mormânt

ARAD. Cine sapă groapa altuia poate... exploda. Întâmplarea este de vineri după amiaza, din cimitirul Eternitatea. În timp ce săpa groapa altuia, un bărbat a dat peste o grenadă defensivă. A sunat la 112, la faţa locului deplasându-se echipajul ISU Arad. Acesta a ridicat grenada şi a transportat-o în condiţii de maximă siguranţă în vederea distrugerii. Grenada provine din cel de-al Doilea Război Mondial. **JA – I.C.**

Ceremonia avansărilor FOTO: FAN

37 de jandarmi înaintaţi în grad la Arad

ARAD. Sărbătoare la Jandarmeria Arad. Aici a avut loc festivitatea înaintării în gradul următor, la termen, a cadrelor militare. Ceremonialul militar a fost condus de colonelul Axenti Nicolae-Sorin inspector şef al IJJ Arad. Astfel, prin ordin al MAI, au fost înaintaţi în gradul următor cinci ofiţeri, iar prin ordin al inspectorului şef al IJJ Arad au fost înaintaţi, în gradul următor, 32 subofiţeri. **JA – I.C.**

Bilanţul morţii pe şosele

Peste 80 de accidente rutiere grave, peste 30 de persoane decedate şi peste 70 de răniţi grav.

Au tras linie la accidente FOTO: JA

ARAD. 81 de accidente rutiere grave soldate cu decesul a 33 de oameni şi cu rănirea gravă a altor 72. Aceasta este bilanţul sumbru din primele şase luni ale acestui an. Comparativ cu aceeaşi perioadă a anului trecut când, au fost înregistrate 86 de accidente în urma cărora 28 de persoane au decedat şi 77 au fost grav rănite - se constată o scădere a numărului accidentelor grave şi persoanelor rănite cu 5, dar s-a înregistrat o creştere a persoanelor decedate, tot cu 5 la număr. Cele mai multe accidente rutiere au avut loc pe străzi (34), pe drumuri naţionale (27), pe drumuri judeţene (17) şi drumuri comunale (3). Cele mai multe persoane decedate - 18 la număr - s-au înregistrat pe drumurile naţionale, pe străzi - 8 la număr, pe drumurile judeţene - 6 la număr - şi pe drumurile comunale - 1 deces.

Viteza, principala cauză

De ce mor oamenii în accidente rutiere? Din cauza vitezei. Aceasta este principala cauză generatoare de accidente rutiere, cel puţin la nivelul judeţului Arad. 19 accidente rutiere au avut ca şi cauză viteza, în care şi-au pierdut viaţa 16 persoane şi tot atâtea au fost rănite grav. Neacordarea de prioritate (11 accidente soldate cu un mort şi 13 răniţi grav) şi alte preocupări în timpul conducerii (10 accidente soldate cu un mort şi 9 răniţi grav), încheie topul cauzelor generatoare de accidente.

IOANA COSTAŞ
ioana.costas@informmedia.ro

Peste 1.840 permise reţinute

În primele şase luni ale acestui an, poliţiştii rutieri au reţinute 1.843 de permise auto, 609 certificate de înmatriculare şi au organizat 870 acţiuni în cadrul cărora au aplicat 26.437 de sancţiuni participanţilor la trafic. Valoarea totală a amenzilor este de 8.212.900 de lei.

Un singur omor în şase luni

În primele 6 luni ale anului 2014 au avut loc mai multe tentative de omor şi ucideri din culpă în judeţ şi un singur omor.

ARAD. În primele şase luni ale lui 2014, în judeţul Arad am avut un singur omor, însă au crescut tentativele de omor cu 3 la număr şi uciderile din culpă, cu 4 fapte mai mult. În schimb, infracţiunea de vătămare corporală a scăzut cu 12, la fel şi loviri sau alte violenţe - care a înregistrat o scădere de 19 fapte. În ceea ce priveşte infracţiunile de furt în mediul rural, acestea au scăzut cu 188 de fapte faţă de perioada similară a anului trecut. Furturile reprezintă aproximativ 60 la sută din totalul infracţiunilor contra patrimoniului. Scăderi s-au înregistrat la furturile din locuinţe (cu 91 mai puţine furturi), din societăţi comerciale (-32) şi furturi de auto (-3). În judeţul Arad, în perioada 1 ianuarie-30 iunie, au fost sesizate tâlhării, faţă de 14 în perioada similară a anului trecut. Dintre aceste 7 tâlhării, una a fost comisă de autori mascaţi, una prin smulgere, iar restul au fost comise în locuinţe şi pe stradă. **JA – I.C.**

Infracţiuni

În mediul rural, în primele şase luni ale lui 2014, au fost sesizate 1.619 infracţiuni, cu 489 de fapte mai puţine comparativ cu aceeaşi perioadă a anului trecut.

S-au mascat şi au comis tâlhării FOTO:FAN

Fără pământ şi buni de plată

Floriţă Boloş, protagonista acestui caz FOTO:JA

ZĂRAND. Locuitorii din Zărand şi din Cintei ştiau că sunt proprietari de terenuri, cu actele la mână. Şi, la fel ca orice proprietar, au cerut subvenţii de la APIA. Acestea au fost încasate, au fost folosite pentru a munci terenurile, doar că acum trebuie să dea banii înapoi: inspectorii APIA au descoperit că, de fapt, sătenii... nu au terenuri. Sau, cel puţin, nu sunt singurii care au terenuri. CF-uri suprapuse, întabulări pe baza unor sentinţe discutabile sau chiar a unor sentinţe demonstrate a fi total pe lângă lege, au făcut ca locuitorii din Zărand şi din Cintei să îşi piardă proprietatea şi, implicit, dreptul de a încasa subvenţia. Cei de la APIA au descoperit că au acordat subvenţii pentru suprafeţe mai mici decât cele declarate de săteni, iar acum trebuie să recupereze banii. „Tatăl meu locuieşte în Zărand. A mers ani de zile la APIA, şi-a declarat suprafeţele şi a încasat subvenţia. Însă primăria Zărand a trimis alte documente, alte parcele, alte CF-uri. Acum oamenii sunt puşi să dea banii înapoi către APIA", ne-a explicat situaţia Maria Petruş, una dintre persoanele care s-au lovit de problemele din Zărand. „Am fost anunţaţi că trebuie să dăm banii înapoi pentru că terenurile nu sunt ale noastre şi am încasat subvenţia fără să avem pământ. Cum să nu am pământ, când am acte pe el şi îl lucrez de zeci de ani?", s-a întrebat, retoric, o altă locuitoare din Zărand care a contactat redacţia pentru a-şi spune of-ul. Toată lumea arată cu degetul îndreptat fix către primarul Moţ, însă oamenii se văd neputincioşi. „A fost prins cu mita în buzunar şi a fost lăsat liber. Mai mult, a venit înapoi la primărie. Cum este posibil aşa ceva?", a spus un alt locuitor al Zărandului. Din păcate, declaraţiile nu au fost făcute şi în faţa anchetatorilor, ci doar către redacţia Jurnal arădean. Pentru moment, sătenii nu au soluţii. Doar o mobilizare generală ar putea îndrepta situaţia din Zărand. Şi, poate, spun zărăndanii, o atitudine mai fermă a superiorilor lui Florin Moţ, în speţă Prefectura, care tratează cu prea multă distanţă faptul că un infractor condamnat a rămas şef de comună. **JA-A.G.**

Plângeri peste plângeri

Zărăndanii mai au o soluţie pentru a spera să reintre în proprietatea terenurilor care le-au fost efectiv furate cu ajutorul nemijlocit al primăriei şi al Judecătoriei Ineu: plângeri la organele de anchetă. Un grup de 15 persoane a făcut-o deja, iar plângerea lor a fost trimisă de către Poliţie la DNA pentru soluţionare. Sunt aşteptaţi şi alţi săteni care să facă acelaşi lucru. Poate că procurorii anticorupţie vor reuşi să desluşească iţele care sunt atât de încurcate în Zărand. Iar toate capetele iţelor par că stau într-o singură mână.

Mii de ouă vândute ilegal

ARAD. Vindeau ilegal mii de ouă de găină şi sute de kilograme de fructe în Piaţa Catedralei. Poliţiştii Serviciului de Investigare a Fraudelor au reţinut în vederea confiscării 560 kilograme de fructe şi 4.320 ouă de găină, comercializate fără îndeplinirea condiţiilor legale. „În urma verificărilor efectuate în cadrul unei acţiuni desfăşurate în Piaţa Catedralei, poliţiştii au depistat 200 kg de banane, 250 kg de lămâi, 110 kg de grapefruit, şi 4.320 ouă de găină, oferite spre vânzare fără documente legale de proveniență. Poliţiştii au aplicat o sancţiune contravenţională în valoare de 5.000 de lei, iar marfa a fost confiscată", au declarat reprezentanţii IPJ Arad. **JA – I.C.**

Control în Piaţa Catedralei FOTO: I.C.

S.C. LAZAR & SOHNE S.R.L.
angajam:
- Manipulant marfuri
- Muncitori calificati / necalificati
Sectia Preparate
- Femeie de serviciu
Oferim salariu motivant, tichete de masa si decontare transport.
C.V.-urile se depun la sediul firmei (Arad, Calea 6 Vanatori, nr.1-3) la biroul Resurse Umane
(592269)

ICCO Energ ANGAJEAZĂ:
INSTALATORI şi ELECTRICIENI
pentru execuţie lucrări instalaţii în ţară şi străinătate
Se oferă salariu motivant.
Disponibilitate pentru program prelungit şi deplasări.
Vă rugăm să trimiteţi CV la fax nr. 0268-401-266
sau e-mail – camelia.langa@icco.ro
Informaţii suplimentare la ☎ 0268-401-255. (7608 - H 595026)

Gi Group angajeaza:
- OPERATORI PRODUCTIE
- MUNCITORI NECALIFICAŢI
- CONTROLOR CALITATE cu experienţă în volane
Cerinte: minim 8 clase, vedere buna, disponibilitate pentru lucrul in 3 schimburi
Se ofera: pachet salarial atractiv, **transport asigurat**, tichete de masa, bonusuri lunare
Pentru mai multe detalii si programari, sunati la **0747.012.810.**
Puteti depune un CV direct la sediul nostru din Arad, Str. Piata Garii, bl. A, sc. G, ap. 26 (parter, langa Chic) sau trimiteti pe e-mail la adresa silvia.pantos@gigroup.com
(490935)

MarlexDuo MARLEX DUO COMPANY
OFERIM LOCURI DE MUNCA IN GERMANIA:
- îngrijitoare bătrâni
- îngrijitori ferme de cai şi vaci (femei şi bărbaţi)
LIMBA GERMANA SAU ENGLEZA CONSTITUIE AVANTAJ.
NU PERCEPEM COMISION.
☎ 0257-272325, 0374035858
e-mail: resurse.umane@marlexduo.ro (7627 - H 602205)

Sport

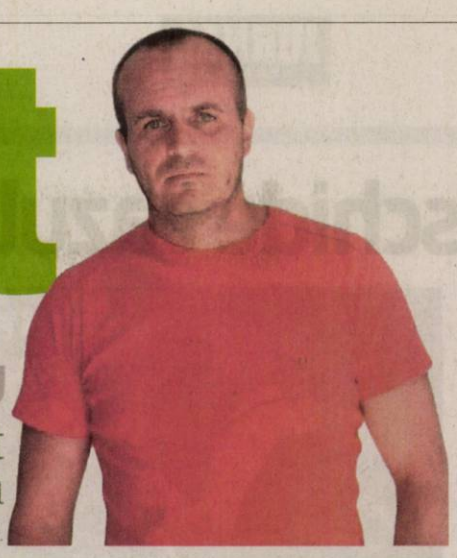

„Sunt mulţumit de cum s-au dăruit băieţii în meciul cu Gloria"

Dan Cuedan, antrenor Şoimii Pâncota

2

jucători importanţi din lotul echipei FC UTA SA, din sezonul trecut, şi-au depus memoriile la FRF pentru a deveni liberi de contract. Sprijiniţi şi învăţaţi de mentorul lor, marcel Băban, tinerii Popescu şi Ardelean au pierdut memoriile şi rămân, în continuare, jucătorii UTA-ei. Tot mai mult se conturează zvonul că FC UTA SA va continua în liga a III-a.

Burian ratează cantonamentul din Ungaria

GYULA. În această dimineaţă, la ora 9.30, Şoimii Pâncota pleacă în cantonament, locul ales fiind localitatea maghiară Gyula. Dan Cuedan îl va lăsa acasă, însă, pe Carlos Burian, care este accidentat, dar şi pe Flavius Cuedan, care se va pregăti separat după accidentarea la maxilar.

În schimb, „ultimul tren" a fost prins de Ogoceanu, de la Şcoala de Fotbal al lui Marcel Băban. La tânărul Ojoc s-a renunţat. **JA – L.S.**

Dorin Micşa FOTO: L.S.

Probleme cu juniorii de la UTA

ARAD. Deşi deja au şi fost îmbrăcaţi în tricouri inscripţionate cu numele sponsorului de la Şoimii Pâncota, juniorii republicani de la UTA (A şi B) întâmpină dificultăţi în a ajunge la noua echipă din liga secundă. Administratorul special de la UTA, Dorin Micşa ne-a declarat că cele două grupe de la UTA (antrenori Alexandru Gaica şi Leontin Pinţa) nu vor fi transferate la Şoimii Pâncota, fără să se primească bani. Ar mai existat şi varianta aducerii tinerilor jucători la Pâncota, fără acordul UTA-ei, însă grila de formare promovare este imesă pentru juniorii de la cele două grupe. **JA – L.S.**

Pâncota, victorie la limită cu Gloria

Trupa lui Dan Cuedan a trecut, cu 2-1, de bătăioasa echipă din liga a IV-a, care se anunţă de pe acum o candidată la promovare.

Măguleanu s-a zbătut mult, dar nu a putut depăşi experimentata apărare a pâncotanilor FOTO: LEO SFÂRA

ARAD. Pe terenul Şega, sâmbătă, s-a disputat meciul amical de fotbal dintre Gloria Arad şi Şoimii Pâncota. A fost un meci antrenant, jucat pe o căldură sufocantă şi câştigat de elevii pregătiţi de Dan Cuedan, la limită, cu 2-1. Însă, jucătorii lui Costel Bogoşel au demonstrat că formează un team de temut şi - cu siguranţă - va avea un cuvânt greu de spus în ecuaţia promovării din liga a IV-a. Din păcate, foarte puţini iubitori ai fotbalului au preferat să vizioneze acest joc, semn că interesul este scăzut pentru „sportul rege" din judeţul nostru.

Gloria a început mai bine şi a deschis scorul în min 17, prin Gâlcă, acesta marcând cu un lob de toată frumuseţea, peste Păşcălău: 0-1.

Zece minute mai târziu, Duveni în teren, iar Pantea, pe beştean a trimis mingea în bara, „buclucaşul obiect" a refaţă, a marcat cu capul: 1-1.

Concluzia partidei a fost trasă de A. Mihai, care a marcat din faţa careului mic, la 15 minute de la reluarea reprizei secunde: 2-1.

De notat ar mai fi şi faptul că ambele echipe au ratat câteva ocazii imense, portarii celor două echipe remarcându-se în mod deosebit. Şoimii Pâncota a avut câţiva jucători menajaţi sau indisponibili.

Şoimii - Gloria 2-1 (1-1)

Au marcat: Pantea – min. 27, A. Mihai – min. 60, respectiv Gâlcă – min. 17. Gloria: Vaida – Topai, Wild, Blănaru, Hulbăr – Gâlcă, Filimon, D. Daniel, Berari, Măguleanu – Ţugui. Au mai jucat: Stanciu – Galea, S. Popa, Pirtea, Petra, Higyed, Ban, Avram. Pâncota: Păşcălău – Pantea, Lengyel, Cruşoveanu, Siminic – Ojog, Issa, Suciu, Dubeştean – Băd, Sălăjan. Au mai jucat: Irimia, Huţanu, Bulzan, Maghici, Viţu, D. Mitu. Au arbitrat: M. Ardelean – la centru, M. Alexa şi T. Junger – asistenţi.

LEO SFÂRA
leo.sfara@informmedia.ro

Primele lacrimi pe zgura arădeană

Arădencele Rebeca Mitrea şi Karina Goia au părăsit Trofeului „Ilie Năstase", din turul secund al calificărilor.

Karina Goia a părăsit zgura arădeană a Trofeului „Ilie Năstase" FOTO: FAN

ARAD. În week-end a debutat, cu faza calificărilor, a zecea ediţie a Trofeului „Ilie Năstase", turneu internaţional de tenis de câmp, dotat cu premii în valoare de 10.000 de dolari. Fiind o competiţie destinată sexului frumos şi sensibil, am asistat la numeroase confruntări care au udat cu lacrimi zgura bazei „Activ", fie de bucurie, dar mai ales de necaz, pentru un parcurs atât de scurt la Arad.

Din cele 46 de jucătoare înscrise pe tabloul de calificări, 16 vor lupta astăzi pentru un loc pe tabloul principal, meciurile debutând la ora 10.00. Din păcate, ambele arădence, Rebeca Mitrea şi Karina Goia, au părăsit competiţia din turul secund.

Valoarea turneului arădean s-a ridicat odată cu wild-cardul primit de către gălăţeanca Patricia Ţig (locul 322 WTA; 20 de ani), care devine principala favorită, în dauna macedonencei Lina Gjorcheska (locul 420 WTA). Sportiva pregătită de fostul campion de juniori de la Wimbledon, Răzvan Sabău, care nu s-a înscris în timp util la turneu, se află la cea mai bună clasare a carierei, după ce anul precedent nu a jucat mai multe luni din pricina unor probleme medicale. În acest sezon, Patricia a cucerit 5 trofee ITF, două în Turcia (Antalya), unul în Croaţia (Bol) şi două în România (Sibiu şi Galaţi). **JA – D.L.**

Bilet pentru Europene

Tinerele tenismene din România au câştigat meciul decisiv cu perechea din Ucraina.

ARAD. Naţionala de tenis feminin Under 18 şi-a îndeplinit obiectivul grupei de calificare de la Arad, obţinând biletele pentru turneul final al Campionatului European, care va debuta luni, la Granville (Franţa). Bazându-se pe Ioana Roşca, Ioana Ducu (campioanele ediţiei din acest an de la Roland Garrios junior) şi Gabriela Ruse (sfertfinalistă la Wimbledon), România a trecut în semifinalele jucate în incinta bazei „UTA - Tenis Profi" de Ucraina, scor 2-1, cedând finala susţinută în compania Serbiei, scor 1-2, însă ambele finaliste au obţinut calificarea.

De remarcat că naţionala sârbă s-a bazat pe Ivana Jorovic (numărul 1 mondial la junioare) şi Nina Stojanovic (componentă a lotului lărgit de Fed Cup la senioare), ele câştigând decisivul cu perechea română Ducu/Roşca, scor 6-2, 6-2.

La turneul final European Summer Cup s-au mai calificat reprezentantele: Belarus, Cehia, Ungaria, Italia, Slovacia şi Spania.

Înfrângere pentru Naţional Sebiş

BEKESCSABA. Elevii lui Adrian Abrudean au evoluat, sâmbătă, în Ungaria, la Bekescsaba, într-un meci de verificare, însă fără câteva piese de bază, lăsate acasă, la pregătire separată, sub îndrumarea „secundului" Flavius Sabău.

Sebişenii au cedat, la limită, cu 1-0, iar Abrudean spune că echipa suferă încă la relaţiile de joc, însă organizarea în defensivă a fost una bună.

Sebişenii i-au avut în teren pe Soltesz - Raţ, Bier, Moise, Neacşu - Ţîrlea, Pintea, Boneta, Bozian - Roman, Sulea, iar apoi au mai intrat Merşca, Miron, Tătar, Toader, Susan, Ganea, Cheţan. **JA - L.S.**

JURNAL ARĂDEAN

Duel câştigat de campioni FOTO: EPA

PSG a câştigat Supercupa Franţei

FOTBAL. Paris Saint-Germain, campioana en titre din Ligue 1, a cucerit Supercupa Franţei la fotbal, după ce a reuşit să se impună cu scorul de 2-0 (2-0) în faţa formaţiei En Avant Guingamp, deţinătoarea Cupei Franţei, sâmbătă, pe „Stadionul Muncitorilor" din Beijing. Eroul meciului din capitala chineză a fost atacantul suedez Zlatan Ibrahimovic, care a marcat ambele goluri ale învingătorilor, în minutele 9 şi 20, ultimul din penalty. En Avant Guigamp a ratat o lovitură de la 11 m prin Mustapha Yatabare, în minutul 32. PSG câştigă, astfel, pentru a patra oară în istoria sa Supercupa Franţei. **SURSA: AGERPRES**

Se redeschide cazul „Pantani"

Anchetă redeschisă rivind moartea rutierului Marco Pantani.

Marco Pantani s-a impus în Turul Franţei la ediţia din 1998 FOTO: EPA

CICLISM. Justiţia italiană a redeschis ancheta legată de decesul rutierului Marco Pantani, găsit mort într-o cameră de hotel în 2004, pentru a determina dacă acestuia nu i s-a administrat o supradoză de cocaină, anunţă presa italiană, citată de AFP. „Marco Pantani ar fi fost lovit şi obligat să bea cocaină (amestecată cu apă)", scrie Gazzetta dello Sport, care titrează „Pantani a fost ucis" şi menţionează că Parchetul din Rimini a redeschis ancheta.

Pentru La Repubblica, ipoteza crimei este „o lovitură de teatru", dar care se prefigura într-o carte scrisă în 2007 de jurnalistul francez Philippe Brunel, intitulată „Viaţa şi moartea lui Marco Pantani". „Singurătatea pe care o căuta pedalând cu atâta bucurie a fost o ultimă şi dificilă parteneră. Dar dacă a fost cineva care l-a împins să facă acest ultim pas, atunci trebuie să se ştie", scrie cotidianul.

Această nouă ipoteză este urmare a concluziilor unei noi expertize medico-legale a profesorului Francesco Maria Avato. Acesta susţine că „marea cantitate de drog găsită în corpul lui Pantani nu ar fi putut fi luată decât dacă era diluată în apă".

Mama lui Pantani, Tonina, care nu a crezut niciodată în ipoteza sinuciderii, a postat pe pagina de Facebook, un mesaj în care confirmă redeschiderea anchetei. „În urmă cu 16 ani, la 2 august (1998), Marco triumfa în Turul Franţei, iar astăzi, la zece ani de la moartea sa, vă anunţ pe toţi cei care au crezut şi l-au iubit pe Marco al meu: ancheta a fost redeschisă penru omucidere", a scris ea.

La 14 februarie 2004, Pantani, care avea 34 de ani, a fost găsit mort într-o cameră de hotel din Rimini. Potrivit diagnosticului medicului legist Giuseppe Fortuni, el a murit din cauza unei supradoze de cocaină.

SURSA: MEDIAFAX

Campion în Marea Bucă

Marco Pantani (n. 13 ianuarie 1970, Cesena d. 14 februarie 2004, Rimini) a fost un ciclist italian, unul dintre cei mai buni cățărători din istoria ciclismului rutier. El a câștigat în 1998 Turul Franței și Turul Italiei.

Falcao a revenit după şase luni

FOTBAL. Atacantul echipei AS Monaco, Radamel Falcao, a revenit pe teren după aproximativ şase luni de pauză, el jucând într-un meci amical cu Valencia, la Londra, scor 2-2. Falcao a fost aplaudat de publicul de pe Emirates Stadium în momentul în care a intrat pe teren, în minutul 72, în locul bulgarului Dimităr Berbatov. Radamel Falcao a suferit o ruptură de ligament încrucişat anterior la genunchiul stâng la un meci cu Chasselay, din Cupa Franţei, jucat la 22 ianuarie. El a fost operat la câteva zile după accidentare. AS Monaco va mai juca în cadrul Emirates Cup cu formaţia Arsenal Londra.

SURSA: MEDIAFAX

Radamel Falcao FOTO: EPA

David Goffin FOTO: EPA

Goffin a „spart gheaţa" în Austria

TENIS. David Goffin a câştigat turneul de la Kitzbuhel! Jucătorul belgian David Goffin a câştigat, sâmbătă, primul său titlu în circuitul ATP, impunându-se în finala turneului de la Kitzbuhel în faţa austriacului Dominic Thiem, scor 4-6, 6-1, 6-3, informează AFP. Goffin, numărul 78 mondial, a câştigat finala cu Thiem (50 ATP) într-o oră şi 58 de minute. „Este o zi foarte mare pentru mine. E un sentiment incredibil. Nu îmi vine să cred că am câştigat un turneu ATP", a declarat David Goffin.

SURSA: MEDIAFAX

Un nou caz de dopaj în ateltism

ATLETISM. Atleta Amantle Montsho (Botswana), fostă campioană mondială în proba de 400 de metri, a fost depistată pozitiv cu metilhexaneamină, la Jocurile Commonwealth-ului, competiţie ce se desfăşoară la Glasgow. Montsho, campioană mondială în 2011 şi deţinătoarea titlului la Jocurile Commonwealth-ului, a fost supusă unui control antidoping după ce s-a clasat a patra în finala probei de 400 de metri, câştigată marţi de sportiva jamaicană Stephanie McPherson. Eşantionul B al sportivei în vârstă de 31 de ani va fi analizat, luni, de un laborator londonez, la solicitarea sportivei.

Acesta este al doilea caz de dopaj de la actuala ediţie a Jocurilor Commonwealth-ului, după halterofila nigeriană Chika Amalaha (16 ani).

Gane: „Nu sunt mulţumit de arbitrajul centralului"

FOTBAL. Tehnicianul echipei CS Universitatea Craiova, Ionel Gane, a declarat, sâmbătă, după meciul pierdut în faţa Stelei, scor 1-3, că nu este mulţumit de prestaţia arbitrului Adrian Cojocaru, precizând că acesta a fluierat în favoarea grupării bucureştene în situaţiile la limită.

„Nu am reuşit să luăm punct sau puncte, dar cred că a fost un meci deschis, cu multe ocazii, dar asta din cauză că am luat gol repede. Prima repriză a fost dominată de Steaua, dar a doua a fost mult mai bună pentru noi, am pasat foarte mult şi am avut ocazii. Nu am ce să le reproşez băieţilor, pentru că au jucat, au încercat şi numai aşa putem creşte. Îmbucurător este că Ivan a debutat cu gol în Liga I. Nu sunt mulţumit de arbitrajul centralului Cojocaru. La deciziile la limită a fluierat în favoarea Stelei, iar în alte situaţii a lăsat jocul să continue", a spus Gane.

Ionel Gane a precizat că noua achiziţie a CS Universitatea Craiova, Pablo Brandan, este un jucător cu experienţă, care va ajuta foarte mult echipa olteană. „A avut continuitate în ultimul timp, a jucat foarte mult în China şi la Beitar Ierusalim şi cred că va fi un factor important", a afirmat tehnicianul. Gane a adăugat că obiectivul echipei CS Universitatea Craiova rămâne clasarea între primele zece locuri.

Formaţia Steaua a învins, pe teren propriu, cu scorul de 3-1 (2-0), echipa CS Universitatea Craiova, într-un meci din etapa a doua a Ligii I. Golurile au fost marcate de Ad. Popa '3, Sânmărtean '34 şi Varela '90+3 pentru gazde, respectiv Ivan '90+4 pentru oaspeţi.

SURSA: MEDIAFAX

Steliştii au depăşit echipa din Bănie FOTO: EPA

Parker rămâne în tricoul lui Spurs

BASCHET. Tony Parker şi-a prelungit contractul cu San Antonio Spurs! Baschetbalistul francez Tony Parker şi-a prelungit contractul cu San Antonio Spurs pentru „mai mulţi ani", a anunţat clubul texan. Termenii contractului nu au fost dezvăluiţi, dar, conform presei, ar fi vorba de trei sezoane pentru o valoare de 45 milioane de dolari (33,5 milioane de euro). Parker, 32 de ani, evoluează de 13 sezoane în NBA. Tony Parker, campion al Europei cu echipa Franţei anul trecut, a fost singurul jucător al San Antonio Spurs selecţionat în All Star Game sezonul trecut. San Antonio Spurs a fost campioana NBA în 1999, 2003, 2005, 2007 şi 2014. Parker a fost desemnat cel mai bun jucător al finalei (MVP) în 2007.

SURSA: MEDIAFAX

Darijo Srna FOTO: EPA

„Casa mea este la Donețk"

FOTBAL. Fotbalistul echipei Şahtior Donețk, Darijo Srna, a declarat că nu îşi va căuta un apartament în Kiev, oraş în care se antrenează formaţia pregătită de Mircea Lucescu, el subliniind că locuinţa sa este la Donețk. Întrebat dacă şi-a găsit o locuinţă în Kiev, Srna a spus: „Pentru ce? Casa mea este la Donețk. Este mare şi acum este goală. M-am hotărât să stau la hotel, pentru că nu mă pot stabili la Kiev într-un apartament. Emoţiile nu mă lasă să fac asta".

Darijo Srna a precizat că ar vrea să fie acasă, la Donețk, împreună cu prietenii săi, dar trebuie să accepte situaţia actuală. El a adăugat că echipa Şahtior a fost primită bine la Kiev, oraşul rivalei Dinamo Kiev, în care elevii lui Lucescu se pregătesc din cauza confruntărilor din estul Ucrainei. „Vreau pace pe străzile din Donețk cât mai curând posibil. Am fost primiţi foarte bine aici. La Lvov la fel. Şi aici oamenii sunt îngrijoraţi în ceea ce priveşte oraşul Donețk. Vor pace. Totuşi, aici nu este casa mea. Sunt un străin. Mă simt ca un oaspete", a menţionat Srna.

Echipa Şahtior Donețk, antrenată de Mircea Lucescu, a învins, vineri, în deplasare, cu scorul de 2-1, formaţia Vorskla Poltava, într-un meci din etapa a doua a campionatului ucrainean.

Şahtior Donețk se antrenează în această perioadă la Kiev şi joacă meciurile de pe teren propriu la Lvov.

SURSA: MEDIAFAX

Oscar Cardozo FOTO: EPA

Trabzonspor îl vrea pe Cardozo

FOTBAL. Clubul Trabzonspor, la care este legitimat Alexandru Bourceanu, a anunţat, pe site-ul oficial, că negociază transferul internaţionalului paraguayan Oscar Cardozo de la Benfica Lisabona. „Au început negocierile cu SL Benfica şi Oscar Rene Cardozo pentru transferul fotbalistului la clubul nostru, cu Karabukspor şi Ishak Dohan pentru transferul acestui jucător la clubul nostru şi cu fotbalistul liber de contract Fatih Atik", este anunţul postat pe site-ul grupării din Trabzon. Oscar Cardozo este legitimat la Benfica Lisabona din 2007.

SURSA: MEDIAFAX

Anomalii în paşaportul biologic

CICLISM. Rutierul Roman Kreuziger a fost suspendat provizoriu de UCI! Rutierul Roman Kreuziger (Tinkoff-Saxo), care urma să participe la Turul Poloniei, duminică, în ciuda anomaliilor din paşaportul său biologic, a fost suspendat provizoriu de Uniunea Ciclistă Internaţională (UCI), informează AFP. „Această decizie a fost luată după confirmarea primită la 1 august, conform căreia Roman Kreuziger a încercat să participe la Turul Poloniei şi la Turul Spaniei", a anunţat UCI.

Kreuziger nu a concurat la recenta ediţie a Turului Franţei. În paşaportul biologic al cehului în vârstă de 28 de ani s-au constatat anomalii în două perioade: martie - august 2011 şi aprilie - mai 2012. Roman Kreuziger concura în perioadele în cauză pentru Astana.

Ciclistul şi-a prezentat apărarea în octombrie 2013, bazându-se pe explicaţiile a doi specialişti. La sfârşitul lunii mai, el a fost informat că UCI nu i-a acceptat explicaţiile. Ulterior, alt expert convocat de Kreuziger a întocmit un raport preliminar în care a susţinut că fluctuaţiile din profilul cehului nu sunt cauzate de dopaj. **SURSA: MEDIAFAX**

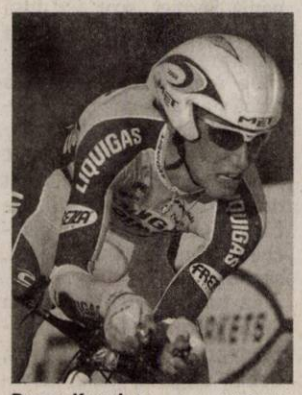

Roman Kreuziger FOTO: EPA

Ţinutele de plajă, în trend!

Perioada vacanţelor de vară este în plină desfăşurare, aşa că ai libertate deplină să te gândeşti la ţinute de plajă orginale cu care să îţi faci apariţia în concediu. Pe lângă costumul de baie despre care ştim cu siguranţă că este o preocupare importantă pe agenda oricărei femei moderne, ţinutele pentru plajă urcă şi ele pe o poziţie importantă în ordinea de zi. Trendurile pentru ţinuta de plajă 2014 oscilează între două extreme: ţinută cu perforaţii, extrem de feminină, este în concurenţă directă cu ţinuta sport, pe care o purtăm de obicei la sală sau pe terenul de sport. Pe lângă acestea, însă, se remarcă şi alte tendinţe demne de luat în seamă. Iată, aşadar, care sunt propunerile noastre în materie de ţinute de plajă pentru vara 2014:

Rochii seducătoare, deliciul acestei veri
Dacă ai bifat deja următoarea destinaţie de vacanţă, ai ales itinerariul şi ai pus la punct ultimele detalii, nu îţi rămâne decât să te inspiri din propunerile noastre şi să îţi construieşti cele mai chic ţinute de plajă.

1 Ţinutele cu franjuri. Cine ar fi crezut că Vestul Sălbatic şi anii '20 pot convieţui în acelaşi sezon printr-un detaliu definitoriu? Franjurile, acele detalii jucăuşe şi seducătoare, au acaparat în această vară ţinutele de plajă, după ce sezoanele trecute i-am putut admira pe rochii rafinate de cocktail, inspirate din perioada charlestonului, sau pe ţinute şi accesorii de inspiraţie western. Aplicaţi pe rochii scurte sau midi, fac deliciul acestei veri, mixând delicateţea copilărească cu senzualitatea fatală. Poartă o ţinuta de plajă cu franjuri alături de o pereche de ochelari de soare tip aviator şi nişte şlapi coloraţi şi nu vei trece neobservată!

2 Ţinuta cu perforaţii. Broderie Anglaise, Chantily, belgiană sau macrame. Hainele cu perforaţii, căci despre ele este vorba, sunt vedeta în materie de ţinute de plajă în acest sezon. Fie că alegi o rochie delicată sau un deux-pieces senzual, alcătuit din top i pantaloni scurţi, piesele vestimentare cu perforaţii sunt menite să dezvăluie un pic din misterul feminităţii. Adaugă o pălărie cu boruri largi şi o pereche de sandale romane pentru a menţine registrul senzual al întregii ţinute.

3 Salopeta. Un motiv în plus pentru a savura pe deplin sezonul cald este revenirea în tendinţe a salopetelor, însă într-o abordare cool şi inventivă, fie ele elegante sau sport, uni sau colorate. Versatile şi foarte uşor de integrat în ţinuta de plajă, salopetele sunt alternativa ideală pentru un outfit catchy, indiferent de stilul tău vestimentar. Poartă salopeta elegantă, sau dimpotrivă, cu un aer sport, alături de o geantă de plajă supradimensionată şi o pereche de sandale cu talpă plată şi cu barete subţiri.

4 Ţinuta sport. Vara aceasta, ora de sport se mută la malul mării! Spiritul atletic al sezonului ne îndreaptă, din nou, atenţia către piese practice chiar şi pentru ţinuta de plajă. Rochiile sporty-chic şi hanoracele pot fi purtate cu stil în combinaţie cu un costum de baie dintr-o singură piesă, ochelari de soare cu alură masculină şi, bineînţeles, o pălărie fedora.

5 Rochia-cămaşă. O femeie îmbrăcată într-o cămaşă albă lejeră, furată din garderoba iubitului, arată extrem de sexy. Interpretează acest look cu o rochie-cămaşă din poplin sau mătase pe care să o accesorizezi cu o pălărie din paie şi o pereche de ochelari tip aviator. Pentru că această ţinută debordează rafinament şi eleganţă, alege o pereche de sandale aurii care arată excelent pe nisip, şi o geantă de plajă bej.

6 Imprimeul tropical. Dacă eşti pregătită să adopţi în garderoba ta de plajă ţinute exuberante, atunci este momentul să te orientezi înspre piese cu imprimeu tropical. Plin de culoare şi efervescenţă, acest print combină într-un mix eclectic orhidee, frunze de palmier, papagali şi păsări colibri. Chiar dacă eşti adepta unui stil conformist, vacanţa la mare este prilejul ideal pentru a purta imprimeurile preferate şi pentru a face puţină terapie cromatică. Geanta de plajă şi şlapii cu accente aurii vor completa în mod armonios ţinuta de plajă cu imprimeu tropical.

7 Rochia maxi. Un alt atribut specific sezonului estival este revenirea în garderoba feminina a rochiilor lungi. Tendinţele sezonului de vară 2014 nu rezervă atât de multe surprize la nivelul croielii, ci mai degrabă urmează liniile generale ale trendurilor la capitolul texturi, imprimeuri, culori. Rochia maxi de plajă trebuie să fie lejeră, din material ultra-light, pentru a nu simţi decât o simplă adiere pe corp. Adaugă o pălărie cu boruri largi şi o pereche de ochelari de soare pentru a întregi ţinuta de plajă chic!

8 Stilul tribal. Nici inspiraţia din folclor nu este o sursă nouă pentru capriciile modei, ce face periodic apel la diferite motive entice pentru a readuce în actualitate costumele tradiţionale din diferite colţuri ale lumii. Îmbrăţişează acest trend în ţinuta de plajă şi poartă rochii maxi, cu motive entice, alături de sandale împletite şi cu talpa joasă şi pălărie cu boruri largi.

SC TEXTILE MEDICALE SRL

Arad, ZONA INDUSTRIALA VEST, Str. III, nr. 1

angajeaza:

- **10 Operatori confectioneri la masini de cusut industriale;**
- **1 Laborant pentru laborator fizic domeniu textil;**
- **2 Mecanici masini de cusut industriale;**
- **1 Inginer Mentenanta – profil electromecanic;**
- **6 Operatori tricotat masini industriale.**

Cerinte:

- Experienta profesionala relevanta in domeniu
- Seriozitate si spirit de echipa
- Disponibilitate program de lucru pe schimburi

Oferim:

- Conditii optime mediu de lucru
- Salarizare avantajoasa conform competentelor
- Prima de prezenta
- Prima de productie in functie de performantele obtinute
- Tichete masa
- Transport asigurat (inclusiv decontare abonamente transport)

Informatii suplimentare :

CV-urile se depun la sediul societatii sau fax **0257 274 200** in perioada 28 iulie 2014 - 31 august 2014

Candidatii selectati vor fi contactati incepand cu 01 septembrie 2014

Informatii suplimentare se pot obtine la telefon : **0722 670 036** sau **0257 467 609,** persoana de contact: Alina Caras

SC RADU RESTAURANTE SRL

cu sediul în localitatea Arad, B-dul Revoluţiei, nr. 78, parter, ap. 5, doreşte să obţină autorizaţie de mediu pentru punctul de lucru din localitatea Arad, B-dul Revoluţiei, nr. 78, parter, ap. 5, unde se desfăşoară activităţile/ activitatea de: cod CAEN 5610 - Restaurante, în scopul (ex: comerţ, prestări servicii, producţie etc.) având ca principale faze ale procesului tehnologic următoarele:

PREPARARE ŞI COMERCIALIZARE PRODUSE TIP FAST FOOD.

Măsurile de protecţie a factorilor de mediu:

Apă: decantor, separator de grăsimi

Aer: filtre, ventilatoare, contract cu firma specializată pentru măsurarea emisiilor de aer

Sol: separator de grăsimi, contract cu firma pentru ridicarea grăsimii uzate

Gestiunea deşeurilor: cameră specială cu compactor, contract cu firma salubrizare

Observaţiile publicului formulate în scris/ informaţiile privind potenţialul impact asupra mediului se depun/ pot fi consultate la sediul Agenţiei pentru Protecţia Mediului Arad, Splaiul Mureşului FN, tel. 0257/280331; 0257/280996, în timp de zece zile lucrătoare după data publicării prezentului anunţ.

(7629 - H 602220)

TRIDAL INSOLVENCY EXPERTS

TRIDAL INSOLVENCY EXPERTS SPRL
Arad, Piata Avram Iancu, nr. 16 A, ap. 28
0722317488; 0745514161
office@tridal.ro - www.tridal.ro

TRIDAL INSOLVENCY EXPERTS SPRL,
In calitate de lichidator judiciar
ANUNTA TOTI CREDITORII DEBITORULUI
SC VON MEISTER WERBUNG SRL

sediul in in Arad, Calea Aurel Vlaicu, bl. Z 27, sc. B, ap. 23, jud. Arad, inmatriculata la ORC Arad sub nr. J02/1763/2007, avand CUI 22483950, ca fata de aceasta societate a fost deschisa procedura falimentului prevazuta de Legea nr. 85/2014, prin incheierea civila nr. 246/16.07.2014 pronunţată de Tribunalul Arad, Secţia a II-a Civilă, în dosarul 3551/108/2014.

Termenul limita pentru inregistrarea cererii de admitere a creantelor asupra averii debitorului este data de **29.09.2014.** Nedepunerea cererii in termenul de admitere a creantei, pana la termenul mai sus mentionat, atrage decaderea din drepturile privind creanta pe care o detineti impotriva debitorului, conform art. 114 din Legea privind procedura insolventei.

Alte termene stabilite: Termenul limita pentru verificarea creantelor, intocmirea, afisarea si comunicarea tabelului preliminar al creantelor este data de: **20.10.2014**. Termenul de definitivare a tabelului de creante este la data de: **26.11.2014**. Prima Adunare generala a creditorilor va avea loc in data de **27.10.2014**, ora **14.00** la sediul lichidatorului judiciar provizoriu. Termenul de depunere a contestatiilor impotriva tabelului preliminar al creantelor este de ***7 zile de la publicarea acestuia in Buletinul Procedurilor de Insolventa***. In termen de 10 zile de la primirea prezentei notificari, pentru motive intemeiate, creditorii pot face opozitie la deschiderea procedurii.

Debitorul **SC VON MEISTER WERBUNG SRL** are obligatia ca in termen de 10 zile de la deschiderea procedurii sa depuna la dosarul cauzei documentele prevazute la art. 67 alin 1 din Legea nr. 85/2014 privind procedura insolventei.

Informatii suplimentare la telefon 0722-317-488, 0745-514-161, 0729-806-545 sau la sediul profesional al lichidatorului judiciar. (7611 - H 595033)

Cofetăria *Crişan* *angajează*:
- 6 cofetari,
- 6 patisiere,
- 6 vânzătoare,
- 2 femei de serviciu.
Tel: **0749.095.642** între orele 9 – 17
(592311)

MAGAZIN DE BIJUTERII, Revoluţiei, 26, Podgoria
ANGAJEAZĂ
2 VÂNZĂTOARE
Cerinţe: bacalaureat; (nu necesită experienţă)
Oferim: salariu atractiv.
Prezentarea cu CV între orele 10:00-18:00 la adresă.
Tel: **0751 194 610**
(590069)

CONSILIUL JUDEŢEAN ARAD

Str. Corneliu Coposu, nr.22

Licitaţie publică pentru închiriere spaţiu în cadrul imobilului situat în Arad, B-dul Revoluţiei, nr.81, cu destinaţia birou de presă şi publicitate

Suprafaţă totală: 12,26 mp
Bază legală pentru desfăşurarea licitaţiei o constituie Hotărârea Consiliului Judeţean Arad nr.168/23.07.2014 şi Codul de procedură civilă
Garanţia de participare: 400 lei
Taxa de înscriere: 50 lei
Licitaţia va avea loc în data de **20.08.2014,** ora **11,00** la sediul Consiliului Judeţean Arad.Termenul de depunere al ofertelor este până în data de **19.08.2014, ora 12,00 – Registratura Consiliului Judeţean Arad – camera P06.**
Caietul de sarcini se poate obţine începând cu data de **05.08.2014** de la Consiliul Judeţean Arad, Serviciul administrarea patrimoniului public şi privat, Str.Corneliu Coposu nr.22, etaj 2, camera 203, telefon 0357/731.198

PREŞEDINTE
Nicolae Ioţcu
(H-602145)

CLEVER INSOLVENCY

CABINET INDIVIDUAL DE INSOLVENTA GRIGORIE FLORIN
în calitate de administrator judiciar
ANUNŢĂ TOŢI CREDITORII
S.C. INTER FOOD S.R.L.

cu sediul în localitatea Sofronea, Zona Industriala, nr. 1, Jud. Arad, CUI: 15887122, J02/1466/2003, că faţă de această societate a fost deschisă procedura generala a insolventei prev. de **Legea nr. 85/2006** prin **Încheierea civilă nr. 253 din data de 17.07.2014 de către Tribunalul Arad, secţia Civilă în dosarul 3680/108/2014.** Termenul limită pentru înregistrarea cererii de admitere a creantelor este data de **21.08.2014.** Termenul limită pentru verificarea creanţelor, întocmirea, afişarea şi comunicarea tabelului preliminar al creanţelor este data de **08.09.2014.**

*Informaţii suplimentare la tel. 0722654664, fax 0257-256250 sau la sediul profesional al administratorului judiciar situat in **Arad, str. Ghe. Lazar nr. 16, ap. 2, jud. Arad**.* (7626 - H 602215)

AP.2 CAMERE-ARAD

- **Cumpăr apartament 1- 2 camere. Piata pe loc!!! 0744.849.390.** 266166
- **Cumpăr apartament** 1- 2- 3 camere, banii jos. Telefon 0746.055.126, 0724.512.512. 476154
- **Vând apartament** două camere, et. I, Alfa, 0744.618.759. 594925
- **Vând apartament** 2 camere et. III, zona UTA, termotecă, clima, 0740.482.373. 594883

AP.3 CAMERE-ARAD

- **Vând ap.** 3 cam, et. I, termotecă, garaj, centrală gaz, amenajat complet, Micălaca, 0744.429.213. 581996
- **Vând apartament** ultracentral, 3 camere, în spate la Ziridava, 0756.877.416. 600387
- **Vând apartament** 3 camere, Aradul Nou, etaj intermediar, ultramodern amenajat, utilat, ☎0742.347.818. 571773
- **Vând apartament** 3 camere, central, decomandat, 90mp, etaj 4, 2 băi, 2 balcoane, 32.500 Eur, ☎0744.849.390. 591437
- **Dau în chirie casă** cu etaj (310 mp), zonă centrală. Ideal sediu firmă. Tel: 0722.293738. 1076653
- **Vând 3** camere, renovat, termotecă, termopan, uşi, parchet, Euromedica, 0725.512.999. 591301

APARTAMENT LA CASĂ

- **Vând apartament** la casă, ultracentral, amenajat din 2 apartamente 180 mp. Telefon 0756.245.548. 603378
- **Vând apartament** în casă, zona Malul Mureşului. Telefoane: 0730.879.643, 0257/ 210360. 600355

CASE-ARAD

- **Vând casă** Arad, Cartierul Pârneava, 60.000 negociabil, str. Griviţei nr. 43. Telefon 0747.307.776, 0757.093.806. 593246
- **Vând casă** central, 3 vecini în curte, 36.000 Euro, 0756.245.548. 603377

CASE-JUDEŢUL ARAD

- **Vând casă** la roşu parter+ etaj, loc. Miniş, preţ 17.000 neg. Supr. totală 1.500 mp. Tel. 0748.275.321. 602252

ACTIV GRUP IPURL

Lichidator judiciar al **Financial & Business Investment Group**, notifică faptul că, prin Sentinţa Civila nr. 181/CC/18.06.2014 pronunţată de Tribunalul Arad, Secţia Civilă, în dosarul 3295/108/2014, s-a deschis procedura falimentului prevăzută de Legea nr. 85/2006 împotriva debitorului Financial & Business Investment Group SA, cu sediul in Arad, Bd-ul Decebal, nr. 2, cam.103 jud. Arad, CUI 28622747, Nr. ORC J02/726/2011. Creditorii vor depune declaraţiile de creanţă până în data de **01.09.2014,** la grefa Tribunalului Arad, str. V. Milea nr. 2-4, loc. Arad, jud. Arad, Nr tel 0257/228908, acestea trebuind să îndeplinească cerinţele prevăzute de art. 65 din Legea nr. 85/2006. Relaţii la telefon/fax 0257/214821.
(7628 - H 602236)

Renumita prezicatoare, ce-a mai puternica tămăduitoare, celebra Aurelia Ardeleanca, cu cele mai multe cazuri rezolvate de-a lungul anilor. Întoarsă recent din Europa, va poate ajuta sa treceti peste momentele grele din viaţa dumneavoastră! **Este prezenta in Arad la solicitarea mai multor persoane!** Aurelia Ardeleanca apare in toată presa scrisă si televiziune, lucrează doar prin magie Alba, are ritualuri magice, străvechi, mostenite din generaţie in generatie. **Dezleagă:** farmece, blesteme, cununii legate, va aduce iubita, iubitul înapoi, lecuieşte beţia, impotenta, vindeca boli care provin din prisma farmecelor, aduce spor in casa si-n afaceri , scoate argintul viu.

Multumiri: Ma numesc Ildiko Szabo, am 30 de ani si 2 copii. Soţul m-a părăsit pentru alta femeie. Nu credeam in descantece si cu o ultima speranţa am apelat la Aurelia, ea mi-a întors soţul înapoi in 3 zile. Multumesc din suflet!

Daca V-aţi rătăcit prin viaţa si nu v-aţi găsit jumătatea, apelaţi cu încredere la celebra Aurelia Ardeleanca, este prezenta in Arad! 0723 92 45 35
(569954)

CASE DE VACANŢĂ-ALTE JUDEŢE

- **Casa şi** terenuri- intravilan BATTONYA, toate utilităţile, PersoanăFizică, 0722-257409. 583458

SPAŢII COM-ARAD

- **Vând spaţiu** comercial, Cocorilor, 140 mp, 2 băi, termotecă, cu teren de 500 mp, intrare auto, 49.500 Eur, ☎0744.849.390. 591438
- **25.000 mp,** Pretabil hale, Zona- Industrială PECICA- TURNU, front- stradal- dublu, 0722- 257409. 583457

TERENURI LOCAL

- **Vând teren** agricol 1 ha 3.335 mp în Sânicolaul Mic, cărucior pentru butelie gaz, ☎0771.338.348, 0357/808732. 592330

TERENURI JUDEŢ

- **Vând 2** ha teren Felnac, la şosea. Telefon 0753.180.668. 601024

IMOBILE CHIRII

- **Închiriez apartament** 3 camere decomandat, utilat, contorizat, mobilat, Făt Frumos. Telefon 0751.434.999. 602218
- **Închiriez apartament** 3 camere, mobilat, zona Podgoria, pe termen lung, rog seriozitate. Telefon 0745.980.550. 602233
- **Închiriez garsonieră** confort 1, Piaţa Agroalimentară Lebăda, Vlaicu, mobilată. Telefon 0744.118.753. 593251
- **Închiriez 3** camere zona Spitalului Judeţean, mobilat. Tel. 0722.427.617. 591317
- **Caut să** închiriez apartament 2- 3 camere, ne/mobilate Vlaicu, Intim, central, Micălaca, 0735.627.854. 603386
- **Dau în** chirie apartament 2 camere mobilat (central), 200 Euro, 0726.289.694. 603384
- **Dau în** chirie apartament 2 camere, mobilat, central, 150 Euro; 3 camere Intim (modern, nou), 450 Euro, 0722.606.527. 603385
- **Dau în** chirie pe termen lung apartament cu 2 camere mobilat şi utilat modern. Informaţii la tel. 0746.420.600. 590072

SPAŢII COM-ARAD

- **Închiriez hale** industriale- Sînleani- 1.000, 1.550, 2.550 mp cu sau fără activităţi de colectare a deşeurilor şi confecţii metalice, 0722.315.686. 588986
- **Închiriez sală** evenimente diferite ocazii, depozite, birouri, hale industriale, 0727.892.162. 591297
- **Închiriez spaţiu** comercial, Cocorilor, 140 mp, 2 băi, termotecă, 300 Eur, ☎0744.849.390. 591435

SCHIMB LOCUINŢE-ARAD

- **Schimb teren** 5.000 mp, Sânpaul cu apartament 2 camere în Arad. Tel. ☎0740.125.949. 600913

OFERTE LOCURI DE MUNCĂ

- **Angajăm şofer** cat. B şi vânzător cunoştinţe tehnice, 0753.773.077, 0745.350.612. 602502
- **Angajăm şofer,** str. Mărgăritar nr. 6, 0756.388.386.
- **Angajăm şoferi** distribuţie naţională pe maşini frigorifice 20to. Telefon 0749.162.963.
- **Angajăm agenţi** pază diverse obiective Mun. Arad şi judeţ, 0769.005.704.
- **Angajăm barman(ă)** Vlaicu. Telefon 0745.102.375.
- **Angajăm brutar+** feliatori pâine, salar+ bonuri+ decontare abonament, 0740.091.727, 0744.918.256.
- **Angajăm brutari** cu experienţă. Telefon 0744.236.146.
- **Angajăm mecanic** auto pentru DAF Austria, cunoştinţe calculator (tester), 0722.275.645.
- **Angajăm muncitori** producţie lactate în Şofronea. Telefon 0729.009.115.
- **Angajăm preparator** shaorma, ospătare. Telefon 0757.020.020.

EVIDENŢIAZĂ-TE!

Talon valabil până în 30 septembrie 2014

Text: **DATA apariţiei:**.....

.....

.....

.....

.....

.....

.....

.....

Date personale:

Nume şi Prenume:

Telefon:

Buletin de identitate:

TALON + PREŢUL CATEGORIEI AFERENTE

Anunţurile se preiau zilnic, la ghişeu, până în ora 16[00], după această oră, se pot prelua doar prin intermediul sistemului online de preluare al anunţurilor disponibil pe www.jurnalaradean.ro . Anunţurile de mică publicitate din Jurnal Arădean se publică pe baza talonului din ziar
Redacţia nu îşi asumă responsabilitatea pentru conţinutul anunţurilor de mică publicitate!

JURNAL ARĂDEAN

• **Angajăm zidari,** dulgheri, fierar- betonişti şi necalificaţi. Informaţii 0728.107.021.

• **Angajez şofer** pentru Franţa cu cazare, 0753.804.523.

• **Angajez şofer** tir cu experienţă. Tel: 0757.265.984, 0725.265.233.

• **Angajez bărmăniţă** cafenea Vlaicu, urgent. Telefon 0722.353.389.

• **Angajez femei** Arad peste 45 ani pt. ansamblare cabluri, 0749.109.172.

• **Angajez paznici** bărbaţi peste 45 ani din Arad, 0740.072.687.

• **Angajez vânzătoare** fast- food, aspect plăcut, salarizare peste 1.000 Ron, 0754.635.232.

• **Cafenea Bar** angajează fată, salariu atractiv (bonusuri), locaţie Micălaca, 0747.154.235.

• **Caut femeie** cu experienţă pentru îngrijit copil în Franţa, 0742.905.928.

• **Firmă de** construcţii angajează muncitori calificaţi şi necalificaţi. Informaţii 0742.057.665.

• **Firmă de** curăţenie angajează personal pt. Arad şi Sântana, 0732.124.685.

• **Restaurant angajează** ospătari, ospătare. Tel. 0747.870.171.

• **SC angajează** mecanic reparaţii, hidraulice. Telefon 0722.325.613.

• **SC angajează** vânzătoare produse cofetărie, patiserie, bucătărie, zona intim, 0744.767.777.

• **Societate de** pază angajează agenţi securitate. Tel. 0754.652.525.

CERERI LOCURI DE MUNCĂ

• **Asistent social** caut loc de muncă în domeniu, 0720.798.587. 602243

PRESTĂRI SERVICII

• **Acord garanţie,** repar maşini spălat automate, frigidere, domiciliul clientului, 0745.395.282. 603381

• **Cumpăr sau** soluţionez rapid dosare în baza legilor 9- Bulgaria, 290- Basarabia şi ...rea 10- numai cu raport de evaluare, ...23.924.609, 0761.475.164. 549263

CONSTRUCŢII

• **Aduc balast,** nisip, car moloz etc., 2- 20 mc, ☎0745.036.969. 558548

• **Aduc nisip,** balast, sorturi, pământ, mraniţă, moloz, deşeuri esenţă tare la domiciliu, ☎0756.382.878. 590093

• **Aduc nisip,** balast, sorturi, pământ, lemne, ridic moloz, 0754.772.222. 594897

• **Duc nisip,** balast, sorturi, griblură, piatră codru, mraniţă, gunoi, moloz. Cantităţi mici şi mari, ☎0742.749.698, 0751.839.723. 590090

• **Vând nisip,** balast, sort, mraniţă, lemne şi pământ. Telefon 0747.206.371. 583607

• **Vând sobe** teracotă montate, serpentină, încălzire, calorifer, Conta 1. Tel. ☎0744.523.701. 580231

PIESE DE SCHIMB-AUTO

• **Vindem arcuri,** foi arc, import Germania, Belgia, Franţa pentru camioane remorci, semiremorci, ☎0740.059.804, 0744.557.718. 590128

ELECTRONIC PLUS

• **Vindem/Reparăm electrocasnice** second, frigorifice, maşini spălat, uscătoare, aragaze, electrice, televizoare, anvelope, vitrine comerciale, termopane. Reducere pentru schimb, rate, Lipova. Tel. 0744.796.542. 255370

POŞTA LUI CUPIDON

• **Nou Arad!!!** Salon masaj erotic discreţie, rafinament, maseuze senzuale, 0720.411.562. 602260

PIERDERI

• **Pierdut carnet** de student, eliberat de Universitatea Aurel Vlaicu Arad, pe numele Menczel Szabolcs. Îl declar nul. 602146

PLANTE-FLORI

• **Vând 5** tone triticale, 0,60 lei/kg. Tel. 0745.139.263. 580193

ANIMALE-PĂSĂRI DOMESTICE

• **Fac cadou** 3 pui de pisică (2 negri, 1 alb cu gri). Informaţii telefon 0723.435.681. 601027

• **Firmă autorizată** achiziţionăm viţei şi viţele belgieni toate greutăţile şi bovine pentru abatorizare. Tel. 0735.011.440. 602210

• **Vând purcei** vietnamezi Sântana. Telefon 0257/462287. 600905

• **Vând scrofiţe,** masculi şi purcei din linia genetică Mangaliţa, rasă pură, 0752.532.421. 602216

• **Vând 180** oi ţigăi. Tel. 0721.982.470. 602226

• **Vând 3** porci de carne, 120- 140 kg 7 lei/kg, 0786.477.451. 600356

• **Vând 6** grăsuni, rasă carne. Telefon 0744.855.910. 603382

• **Vând 8** purcei vietnamezi. Tel. 0741.679.297. 591446

ÎMPRUMUTURI FINANCIARE

• **IFN acordă** credite PFA, angajaţi, pensionari, 24- 75 ani, ☎0729.660.774, 0257/338138.

DIVERSE

• **Cumpăr pene** vechi- noi 45 lei, neferoase, caroserii, baterii, 0755.513.202. 593236

• **Cumpăr pene** vechi, noi, fier vechi, caroserii, calorifere, preţ convenabil. Tel. 0745.983.893, 0757.533.402. 594809

• **Vând ţuică** prune 52 grade de Chisindia. Telefon 0742.435.545. 602231

• **Vând cazane** ţuică, diferite mărimi, preţ avantajos. Telefon 0744.133.862. 570725

• **Vând cazane** de ţuică de orice capacitate. Tel. 0752.859.864. 591022

• **Vând cazane** de ţuică diferite mărimi. Tel. 0746.574.444. 591277

• **Vând cazane** de ţuică, diferite mărimi, preţ de criză, 0740.774.350. 591302

• **Vând cazane** pentru ţuică, diferite mărimi, preţ avantajos, 0746.549.644, 0756.814.239. 581162

• **Vând rochie** mireasă din America, nr. 44, 0737.424.210. 594918

• **Vând 2** teracote premontate cu plită, la 3 rânduri. Tel. 0722.318.638, seara. 590126

Program mica publicitate: pe B-dul Revoluţiei, nr. 81 luni-vineri: 8.00-18.00, duminică: 9.00-13.00.

Publicitate mica: 0257/210.775 MARE: 0257/280.904

SERVICII FUNERARE

(1-748926)
IN MEMORIAM
NON STOP!
KUKI - servicii funerare complete
Producător de sicrie - oferă sicrie la preţ de producător.
Pentru membrii C.A.R.P. transport gratuit atât în oraş, cât şi în judeţ.
GRATUIT rezolvăm actele la spital, primărie, casa de pensii şi C.A.R.P.
Transport intern şi internaţional ● Accesorii funerare.
Contact: Arad, Str. Mihai Eminescu nr. 4 (în curte), vis-a-vis de Cerbul Albastru.
Telefon: 0257/211929, mobil: 0723-343-964
www.inmemoriamkuki.com
Nou! Casă funerară - Strada Ştefan Ludwic Roth nr. 1 D, Grădişte

DECESE

Îndureraţi regretăm încetarea din viaţă a celei care a fost iubita noastră mamă, bunică şi străbunică,

ELENA SOFIA RAŢIU
din Tîrnova.

Înmormântarea a avut loc duminică, 3 august 2014 în Tîrnova. Dumnezeu să o odihnească!

Fiica Marta Lupe cu ginerele Nicu, fiul Ghiţă Raţiu cu nora Mariana, nepoţii Monica şi Marius şi strănepotul Mark Robert

Cu durere în suflet anunţăm că după o scurtă suferinţă a trecut la cele veşnice şi a fost luat de către Creator dragul nostru,

ILIEŞ TEODOR,
care a fost soţ, tată şi bunic,
la vârsta de 72 ani.

Dumnezeu să-l odihnească! Înmormântarea a avut loc sâmbătă, 2 august 2014.

Familia

CONDOLEANŢE

Transmitem sincere condoleanţe familiei îndurerate la trecerea la cele veşnice a celui care a fost

ing. prof. IOAN MARIŞ.

Dumnezeu să-l odihnească!

Familia inginer Popovici Traian

Suflet bun, dorinţă de viaţă, boala necruţătoare te-a luat de lângă noi,

DORU GROSU.

Fie-ţi ţărâna uşoară prieten bun!

Familia Duşan

Dumnezeu să aleagă loc sufletului tău, prieten drag,

DORU GROSU

în Împărăţia Lui, familiei întărire şi mângâiere.

Familia Bulzan

Familia Pilat Mircea este alături de Horia şi Smaranda în greaua pierdere a tatălui şi transmite condoleanţe!

MULŢUMIRI

Mulţumim din suflet doamnei dr. Dana Matei şi întregului colectiv de la Spitalul TBC pentru profesionalismul, omenia, devotamentul de care au dat dovadă fiind alături de noi în momentele cele mai grele, la îngrijirea iubitului nostru soţ şi tată,

SUCEAVA MIHAI.

Dumnezeu să vă răsplătească!

Soţia şi fiica

COMEMORĂRI

Timpul nu va şterge niciodată durerea care ne-a îndoliat sufletele acum la 5 ani de la despărţirea de mama şi bunica noastră,

NISTOR ELISAVETA.

Dumnezeu să-i odihnească sufletul!

Familia

Anunţurile de deces se publică GRATUIT!

Un râu de lacrimi s-a format,/ Din clipa-n care ai plecat,/ Te-ai dus, tăticul nostru iubit,

FLOROI IOAN FLORIAN.

De 3 săptămâni te-aşteptăm să vii,/ Nepoatele-n braţe să le ţii,/ Să te mângâie ne-ncetat/ C-ai fost de boală încercat/ Ai fost şi ai să fii mereu,/ Liniştea sufletului nostru,/ Tăticul nostru cel adorat, n-o să te uităm niciodată. Dumnezeu să te odihnească în pace!

Soţia Geta, fiicele Carola, Berta, ginerele Asmir, nepoatele Selena şi Melissa, socru Iosif

Aşternem lacrimi şi flori pe mormântul celei care a fost o minunată soră şi mătuşă,

MARIA MĂTIUŢ,

la împlinirea a 6 luni de când moartea nemiloasă ne-a despărţit brusc. Nu îţi spunem „adio", ci „la revedere" în aşteptarea clipei când ne vom reîntâlni în „ţara de dincolo de zări".

Dormi în pace

„CUCA"

dragă!

Viorica şi Laura

Se împlineşte 1 an de când a plecat dintre noi, prea timpuriu, lăsând în urmă lacrimi, cea care a fost

COLF ALEXANDRINA (DRINA)
din Covăsânţ.

Nu te vom uita niciodată.

Soţul Teodor, fiica Dina, nepoţii Codrin şi Ancuţa

Se împlineşte un an de când iubitul nostru soţ, tată şi bunic,

GAVRA CRISTIAN CORNELIU

a plecat dintre noi. Slujba de pomenire va avea loc miercuri, 6 august 2014, ora 12,00 la Biserica Catolică din Zădăreni.

Familia

Au trecut 2 ani... m-am resemnat... atât a fost să fie! Mă uit cum cade soarele-n apus... aştept răspunsuri care n-au să vie. La întrebările pe care mi le-am pus... De ce tu... aşa a fost să fie!

Adio

PETRICĂ ŞERBĂNESCU.

Odihnă în vecie!

Familia

Au trecut 10 ani de când scumpul meu tată,

SMOCOV IOSIF

m-a părăsit pentru totdeauna trecând în cele veşnice. Dumnezeu să-l odihnească!

În veci nemângâiat, fiul Iosiv

Un tablou de Manet, evaluat la 35 milioane $

NEW YORK. Tabloul „Le Printemps", pictat de Edouard Manet în 1881, aflat de un secol în proprietatea unei familii, va fi scos la licitație la casa Christie's, la New York, pe 5 noiembrie, fiind evaluat la 35 de milioane de dolari. Tabloul, o reprezentare din profil a actriței pariziene Jeanne Demarsy, este una dintre cele mai celebre picturi ale lui Manet și va fi scos la vânzare în licitația de artă impresionistă și modernă, organizată de casa Christie's, pe 5 noiembrie.

„Le Printemps", scos la licitație
FOTO: FAN

Licitația urmează altor evenimente de profil organizate, în primăvară, de casă, la care s-au înregistrat recorduri de preț. De altfel, piața globală de artă a cunoscut o înflorire - vânzările de anul trecut au crescut cu 8 procente, la 65,9 miliarde de dolari, cel mai înalt nivel înregistrat din 2007, potrivit celui mai recent raport al European Fine Art Foundation.

Dacă va fi vândut pentru suma estimată de specialiștii casei, tabloul „Le Printemps" va depăși recordul de preț pentru o lucrare de Manet - 33,2 milioane de dolari pentru „Autoportrait à la palette", vândut la Londra, în urmă cu patru ani. **SURSA: MEDIAFAX**

Detestă platforma Twitter

LOS ANGELES. Julia Roberts (foto), Jennifer Lawrence, Mila Kunis, Brad Pitt și Ryan Gosling se numără printre celebritățile de la Hollywood care fie detestă platforma de socializare Twitter, fie au conturi oficiale pe care le-au abandonat, informează becomegorgeous.com.

În timp ce platforma Twitter este unul din principalele instrumente de promovare pentru multe celebrități, care pot astfel să interacționeze și cu fanii lor, alte staruri de la Hollywood preferă să țină distanța față de social media. Julia Roberts, una dintre cele mai bine plătite actrițe la nivel internațional, nu este interesată să fie mai aproape de fanii săi prin intermediul Twitter. Considerând platformele media o distracție temporară, Julia Roberts a spus că acestea sunt precum vata pe băț. „Pare atât de atractivă și pur și simplu nu te poți abține să nu mănânci, dar apoi sfârșești prin a avea degete lipicioase și ți se termină instantaneu interesul", a spus Julia Roberts. **SURSA: MEDIAFAX**

Ebola avansează periculos

CONAKRY. Directoarea Organizației Mondiale a Sănătății (OMS), Margaret Chan, a afirmat vineri că epidemia de Ebola din Africa de Vest „avansează mai rapid" decât mobilizarea pentru limitarea ei. Ea a avertizat asupra unor „consecințe catastrofale" și a unui risc de propagare în alte țări. „Efectivele actuale de ajutor național și internațional sunt trist de inadecvate", a declarat Chan în cadrul unui summit regional privind epidemia, organizat la Conakry. „În pofida absenței unui vaccin sau a unui tratament curativ, epidemiile de Ebola pot fi cu siguranță limitate", a adăugat directoarea OMS, subliniind totuși că este vorba „de departe de cea mai mare (epidemie de Ebola) în aproape 40 de ani", cu 1.323 de cazuri, dintre care 729 mortale.

Ravagii în Liberia FOTO: EPA

Bianca
Este pasionată de lectură și muzică. FOTO: GHEORGHE PETRILA

Jennifer Garner FOTO: FAN

Însărcinată cu al patrulea copil

LOS ANGELES. Actrița Jennifer Garner și soțul ei, Ben Affleck, așteaptă cel de-al patrulea copil, potrivit presei internaționale, unde au apărut fotografii în care vedeta are un abdomen proeminent. Jennifer Garner a fost surprinsă de două ori în luna iulie având un abdomen proeminent vizibil sub cămașă, potrivit publicației New York Daily News, citat de contactmusic.com. Jennifer Garner este căsătorită, din 2005, cu actorul Ben Affleck, cu care are trei copii: fiicele Violet Anne, născută pe 1 decembrie 2005, și Seraphina Rose Elizabeth, născută pe 6 ianuarie 2009, și un fiu, Samuel, născut pe 27 februarie 2012. Cuplul nu a confirmat încă speculațiile apărute în presă. **SURSA: MEDIAFAX**

Spectacol
Vulturul de aur Hoyer „aterizează" pe brațul unui vizitator al Grădinii zoologice din Berlin, cu ocazia unui spectacol al păsărilor de pradă ce are loc în fiecare weekend al lunii august din acest an. FOTO: EPA

Ferma Neverland, de vânzare

Celebra fermă a lui Michael Jackson va fi scoasă la vânzare pentru a acoperi datoriile cu întreținerea.

Ferma Neverland a fost vândută în 2008 FOTO: FAN

LOS ANGELES. Neverland, celebra fermă din California în care a locuit Michael Jackson, va fi scoasă la vânzare și ar putea atrage oferte de până la 60 de milioane de dolari, având în vedere faima fostului său proprietar. O sursă a declarat pentru RadarOnline.com că Neverland va fi scoasă la vânzare de Colony Capital - care deține pachetul majoritar de acțiuni la această proprietate -, după ce a cumpărat ipoteca de 23 de milioane de dolari și a salvat proprietatea de la închidere în 2008. Colony Capital a decis să vândă Neverland pentru a acoperi datoriile pe care le-a făcut cu întreținerea fermei. Decizia vine după ce copiii cântărețului au fost implicați anul trecut într-un proiect de restaurare a proprietății, pentru a-i aduce gloria de altădată. Neverland este evaluată la 27 de milioane de dolari, dar specialiștii în domeniul imobiliar consideră că pentru această fermă ofertele ar putea crește chiar și până la 60 de milioane de dolari, având în vedere că proprietatea i-a aparținut faimosului „rege al muzicii pop".

Oficiali ai fondului care asigură administrarea averii lui Michael Jackson au declarat că s-au întristat când au aflat informația privind scoaterea la vânzare a Neverland, insistând însă că plănuiesc să mențină vie amintirea starului, prin intermediul altor reședințe care i-au aparținut acestuia. Ferma Neverland - denumită astfel după insula magică din povestea pentru copii „Peter Pan" - este reședința în care a locuit fostul „rege al muzicii pop" între anii 1988 și 2005, însă proprietatea a fost abandonată după moartea starului, în 2009. **SURSA: MEDIAFAX**

Pasionat de înotul nud

WASHINGTON. Agenții Secret Service sunt îngroziți atunci când li se încredințează misiunea de a-l proteja pe vicepreședintele Joe Biden parțial pentru că acesta este un pasionat al înotului nud, potrivit unei noi cărți, citate de New York Daily News în ediția electronică.

Cartea, intitulată „The First Family Detail", scrisă de Ronald Kessler, citează sub protecția anonimatului agenți ai Secret Service care povestesc despre viața privată a președinților și altor persoane importante a căror protecție o asigură. „Agenții spun că, fie că se află la reședința sa oficială sau în locuința sa din Delaware, Biden are obiceiul de a înota nud în piscină", scrie Kessler. „Agenții Secret Service femei consideră acest lucru ofensator", adaugă el. Potrivit lui Kessler, lui Biden îi place să fie considerat un om obișnuit, ceea ce face să fie considerat de agenții Secret Service drept cea mai dificilă persoană de protejat după Hillary Clinton.

Cartea susține că Biden nu își ia măsurile de securitate adecvate în statul său natal, Delaware. Pentru că nu vrea să își deranjeze vecinii, el călătorește cu o coloană oficială limitată, lăsându-și consilierul militar și medicul la kilometri distanță în spatele limuzinei sale. **SURSA: MEDIAFAX**

Vrea să regizeze filme

LONDRA. Daniel Radcliffe spune, într-un interviu acordat revistei Variety, că vrea să se distanțeze de rolul care l-a făcut celebru - Harry Potter, din franciza cinematografică omonimă - și că scopul lui cel mare ar fi să ocupe scaunul de regizor. „Mi-ar plăcea să regizez", spune Radcliffe. "O fac în capul meu, când văd alți regizori făcând-o", mai spune acesta, adăugând: "Cred că mă pricep la relațiile cu oamenii. O parte din munca de regizor presupune să știi că actori diferiți lucrează în mod diferit". Radcliffe (25 ani) spune că o greșeală a cineaștilor e să creadă că sunt singura persoană creativă de pe platouri, vorbind apoi despre importanța tuturor membrilor echipei de filmare, de la costumieri la persoanele care se ocupă de machiajul actorilor.

Daniel Radcliffe FOTO: FAN

NASA va produce oxigen pe Marte

WASHINGTON. Agenția spațială americană (NASA) va încerca, cu ajutorul următorului său robot trimis pe Marte, să producă oxigen la suprafața planetei roșii. Următorul robot pe care NASA îl pregătește pentru Marte ar trebui să ajungă pe planeta roșie în jurul anului 2021. Robotul va trebui să realizeze pe Marte șapte experimente științifice, care au ca scop să deschidă calea pentru viitoare misiuni cu echipaj uman și să caute urme ale unor forme de viață, informează bbc.co.uk. Printre cele șapte experimente pe care acest robot le va realiza se numără transformarea dioxidului de carbon, care domină atmosfera rarefiată a planetei, în oxigen. **SURSA: MEDIAFAX**

FONDAT 1989, APARE LA ARAD, TEL. 0257/281.802, E-MAIL: REDACTIA.JURNALARADEAN@INFORMMEDIA.RO; PUBLICITATE.JURNALARADEAN@INFORMMEDIA.RO

JURNAL ARĂDEAN

Interviu cu actriţa Maia Morgenstern
PAGINA 9

Laura Broomfield îşi poate trece şi Supercupa în palmares
PAGINA 7

MARŢI
5 AUGUST 2014
ANUL XXVI, NR. 7128
12 PAGINI - 1,50 LEI

27° Temperaturile se vor situa între 18 şi 27 grade. Vântul va sufla cu 9-12 km/h.

DIMINEAŢA AMIAZA SEARA

Invazie de buruieni FOTO: D.D.

Parcul bombardat de nepăsare

ARAD. E vorba de parcul de pe malul Mureşului, zona dintre Polivalentă şi Constructorul. Arată ca după bombardament. Pe post de muniţie stă lipsa de interes şi de implicare a autorităţilor. /P.5

Maşină acroşată de trenul Brad-Arad

MOCREA. Şoferul unui autoturism nu a respectat semnificaţia indicatorului la trecerea la nivel cu calea ferată fără bariere, a trecut fără să se asigure şi a fost acroşat de scara laterală a trenului care circulă pe ruta Brad-Arad. /P.6

Farmacie nouă FOTO: A.G.

Farmacie nouă la Spitalul Judeţean

ARAD. Consiliul Judeţean Arad a mai finalizat o investiţie în Spitalul Judeţean: modernizarea farmaciei din incinta unităţii medicale. Această investiţie era necesară pentru a mai bifa una dintre cerinţele acreditării. /P.3

Putere

Topul celor mai puternice femei din lumea-ntreagă.

	locul
Michelle Obama	1
Angela Merkel	4
Lady Gaga	7
Oprah Winfrey	3
Hillary Clinton	5
Gail Kelly	8

Grafica: Jurnal arădean sursa: Forbes

14155
9 771220 748027

S-au făcut stăpâni pe pământ

Vânzarea liberă a terenurilor este condiţionată de reguli stricte pe care proprietarii trebuie să le respecte.

ARAD. Anunţuri de vânzare a terenurilor pe toate site-urile primăriilor şi la sediul acestora. Cine vrea să îşi vândă un teren agricol trebuie să anunţe autorităţile. Simpla vizită împreună cu cumpărătorul la un notar pentru efectuarea actului de vânzare-cumpărare s-a transformat într-o aşteptare care poate ţine şi 2 luni. Indiferent care este suprafaţa vândută sau localitatea. Pentru că regulile au fost modificate după apariţia legii 17/2014 şi a normelor de aplicare. Se anunţă primăria, care anunţă Direcţia Agricolă Judeţeană, toate pun ştampila şi abia apoi se poate face contractul de vânzare-cumpărare. Ca atare, autorităţile, fie ele primării sau Direcţii Agricole, au situaţia la zi a vânzărilor de teren. În Arad, spre exemplu, la Direcţia Agricolă, ne spune directorul executiv Ioan Martin, au venit peste 200 de dosare într-o singură lună, cele mai multe venind dinspre Şimand, unde au fost depuse peste 80 de dosare. O centralizare considerată de bun augur de către legiuitori care poate duce la recompactarea parcelelor sau, dimpotrivă, considerată o limitare a dreptului de a dispune de propria proprietate, susţin criticii legii. Dincolo de discuţii, legea e lege şi indiferent dacă sunt de acord sau nu cu ea, proprietarii de terenuri trebuie să o respecte. /P.3

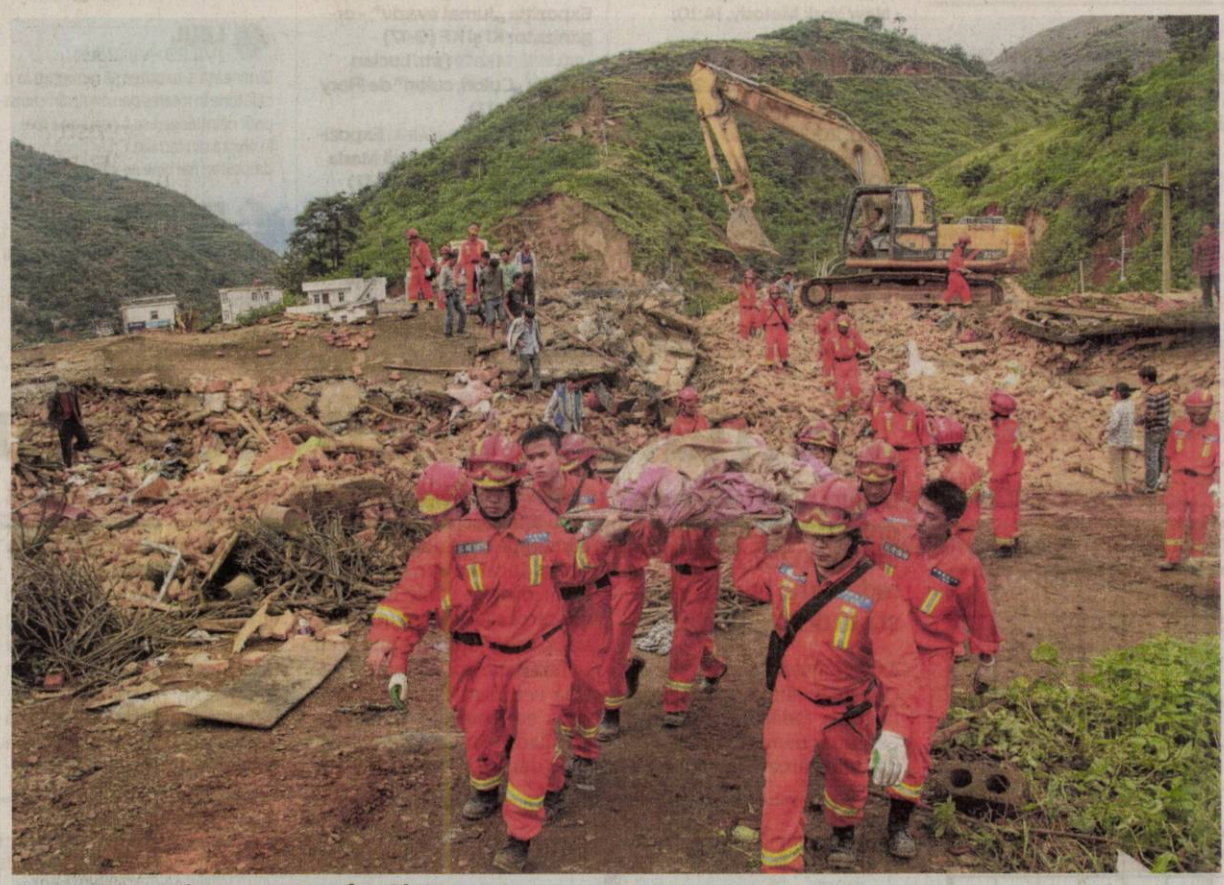

Cutremur devastator în China

Bilanţul victimelor continuă să crească după seismul care s-a produs, duminică, în sud-vestul Chinei. Autorităţile au anunţat că 400 de persoane au murit şi peste 1.800 au fost rănite. Seismul de 6,5 grade pe scara Richter s-a produs într-o zonă muntoasă a provinciei Yunnan, sud-vestul Chinei. Aproape 80.000 de case s-au prăbuşit şi alte 124.000 au fost grav avariate, iar 230.000 de oameni au fost evacuaţi. Autorităţile au mobilizat în zona afectată 11.000 de poliţişti şi pompieri, peste 7000 de soldaţi şi poliţişti înarmaţi, precum şi opt avioane, dar eforturile de salvare au fost limitate de ploile torenţiale. Au fost trimise 33.000 de corturi, 10.000 de pături, paturi pliante şi saci de dormit şi 60.000 de haine, precum şi 50 de toalete mobile. Seismologii din China spun că acesta este cel mai grav cutremur care a lovit provincia Yunnan în ultimii 14 ani. FOTO: EPA

Asfalt pe autostrada Nădlac-Arad

Constructorul a reuşit să toarne primul strat de asfalt pe primul lot al autostrăzii Nădlac-Arad.

ARAD. Se lucrează din greu pe autostradă, iar asocierea care a câştigat contractul pentru reluarea lucrărilor de realizare a şoselei de mare viteză îşi propune să respecte graficul de construcţie. Potrivit Mediafax, chiar în cursul zilei de luni s-a finalizat turnarea primului strat de asfalt pe autostrada Nădlac-Arad, lotul 1, ajungându-se cu utilajele la frontiera cu Ungaria. „Suntem la limita de contract cu lucrările de asfaltare, respectiv la frontiera cu Ungaria. Toţi cei 22 de kilometri au primul strat de asfalt, cu mici întreruperi, pentru că pasajele şi podeţele nu au fost realizate încă", a anunţat directorul adjunct al şantierului, Dănuţ Dascălu. Asfaltul se întinde, în prezent, de la graniţă până în oraşul Pecica, pe toată lungimea lotului 1 al şoselei de mare viteză, însă autostrada este încă departe de a fi funcţională. /P.3

CAS finanţează recuperarea

ARAD. Aproape jumătate de milion de lei a alocat Casa de Asigurări de Sănătate Arad celor 11 furnizori de servicii medicale de recuperare-reabilitare a sănătăţii, pe perioada iulie-decembrie 2014. Sumele repartizate fiecărui furnizor în parte au fost stabilite pe baza unui punctaj rezultat în urma îndeplinirii unor criterii specifice activităţii de recuperare medicală. Oferta privind serviciile de recuperare medicală este, aşadar, destul de bogată. /P.5

La tratament FOTO: FAN

Misiune îndeplinită!

Cei 21 de subofiţeri de la Inspectoratul pentru Situaţii de Urgenţă Arad, plecaţi în sprijin colegilor de la ISU Caraş-Severin, s-au întors, vineri, acasă, după o misiune de 3 zile. Subofiţerii din cadrul Detaşamentului Arad au executat misiuni de evacuare a persoanelor din localităţile inundate, evacuarea apei din imobile şi gospodării, salvare persoane şi misiuni pe autospecialele de stingere ale Detaşamentului Reşiţa. /P.6

FOTO: FAN

Uţu Rohozneanu FOTO: I.C.

26 ani închisoare pentru Uţu

BUCUREŞTI. Şoc pentru Uţu Rohozneanu: 26 de ani, o lună şi 20 de zile de închisoare. Uţu Rohozneanu a cerut Tribunalului Bucureşti să-i contopească pedepsele, deoarece are mai multe condamnări. Şi a primit 26 de ani de închisoare. /P.6

PDL: fals sprijin pentru mame

ARAD. Deputatul Claudia Boghicevici susţine că propunerea ministrului Rovana Plumb, privind sprijinul persoanelor care primesc concediu pentru îngrijirea copilului este inaplicabilă, fiind o minciună electorală. /P.4

Catedre tăiate de pe listă

ARAD. Şi-au propus mai mult decât pot face. Ca în fiecare an, repartizările computerizate creează inevitabil probleme în unele licee pentru că determină diminuarea numărului de ore pentru profesori. /P.3

Dan Cuedan FOTO: JA

23 de „şoimi" au plecat la Gyula

GYULA. Ieri dimineaţă, Şoimii Pâncota a plecat în cantonament, locaţia aleasă fiind Gyula. Şase zile se vor pregăti elevii lui Dan Cuedan în localitatea maghiară, unde va disputa doar un joc de pregătire, cu o echipă din liga a III-a a ţării vecine. Burian, D. Mitu şi Issa au rămas acasă. /P.7

Remember: 5 august

1844 S-a născut pictorul Ilia E. Repin (d. 1930)

1895 A murit filozoful Friedrich Engels (n. 1820)

1914 Muntenegru declară război Imperiului Austro-Ungar

1922 S-a născut scriitorul Marin Preda (d. 1980)

1930 S-a născut Neil Armstrong, astronaut american, primul om care a păşit pe Lună

1938 S-a născut Rodica Popescu Bitănescu, actriţă română

1943 S-a născut Dan Grigore, pianist român, elev al Cellei Delavrancea şi al lui Mihail Jora

1957 S-a născut Mircea Tohătan, pictor român

1962 A murit actriţă americană Marilyn Monroe (n. 1925)

Ada Milea FOTO: FAN

1975 S-a născut Ada Milea, actriţă şi cântăreaţă română

1998 A murit Coca Andronescu, actriţă română de teatru şi film (n. 1932)

2000 A murit, Ştefan Berindei, interpret de marcă al jazz-ului românesc (n. 1942)

2000 A murit actorul Sir Alec Guiness (n. 1914)

Pieţe şi târguri

Astăzi este zi de piaţă la Sebiş, Almaş, Apateu, Semlac, Sântana, Şilindia, Vârfurile. **Târguri săptămânale se desfăşoară astăzi la** Chişineu-Criş, Almaş, Şilindia şi Vârfurile. **Mâine, miercuri, va fi zi de piaţă la** Pâncota, Beliu, Buteni, Şiclău, Macea, Vânători, Pecica, Şiria şi **zi de târg** la Beliu şi Buteni.

Sănătate

● **CABINET GINECOLOGIC:** Cabinet ginecologic Arad, B-dul Decebal 11 (lângă Hotel Aradul), chiuretaj medicamentos, eco 4 D, test PAP.TEL: 0770823850, 0723643581

● **Policlinica DR. TURCIN, oferă:** Cardiologie (EKG, Ecografie cardiacă, Doppler vascular, Holter EKG si TA, Test de efort), Oftalmologie **(NOU - chirurgie pol anterior; CV computerizat; optică medicală)**, ORL (videoendoscopie), pneumologie, gastroenterologie, neuropsihiatrie, medicină de familie, ecografii generale. **Telefon: 0257/285510, www.policlinica-turcin.ro.**

● Farmacia GLYKON - UTA, Bl U 6 (vis-a-vis de biserica în construcţie). DESCHIS ZILNIC: LUNI-VINERI 07.00 -21.00 SÂMBĂTĂ şi DUMINICĂ 08.00-18.00. Telefon: 0257/ 241197.

Sudoku

REGULI:
În fiecare bloc sunt câteva cifre între 1 şi 9, stabilite dinainte. Acestea trebuie completate cu cifrele lipsă, în aşa fel încât fiecare număr să figureze o singură dată. De asemenea, cifrele de la 1 la 9 trebuie să figureze o singură dată atât pe rândurile orizontale cât şi pe coloanele verticale ale celor nouă blocuri luate împreună.

ÎNCEPĂTORI

	5							8
							2	6
	8		6		9	7		4
9		2	1	6				
			4		3			
				7	5	4		2
6		9	8		4		3	
3	1							
8							9	

AVANSAŢI

			6				7	
8				9			3	
		4	1				6	2
		2	4	8				
	1						5	
				1	7	9		
5	9				1	6		
	8			3				1
	4				6			

Soluţiile jocurilor din numărul precedent:

ÎNCEPĂTORI

1	3	5	7	6	4	9	8	2
9	6	8	5	3	2	1	7	4
4	7	2	1	8	9	5	6	3
6	2	1	9	7	5	4	3	8
7	8	4	2	1	3	6	9	5
3	5	9	6	4	8	2	1	7
5	4	6	3	9	7	8	2	1
8	9	7	4	2	1	3	5	6
2	1	3	8	5	6	7	4	9

AVANSAŢI

4	6	5	8	3	7	1	9	2
9	3	8	1	2	4	7	5	6
7	2	1	9	6	5	3	4	8
2	7	3	5	1	8	4	6	9
8	5	4	6	7	9	2	3	1
6	1	9	3	4	2	8	7	5
1	9	2	4	5	3	6	8	7
5	4	7	2	8	6	9	1	3
3	8	6	7	9	1	5	2	4

UNDE MERGEM în Arad

Cinema

CINEMA CITY ATRIUM

- **22 Jump Street: O altă adresă de pomină, orele 16:40, 19:00; 21.20**
- **Avioane: Echipa de intervenţii -3D dublat, orele13.10, 15.00, 16.50, 18.40**
- **Cucereşte-o cu salsa, 21:00**
- **Cum să-ţi dresezi dragonul 2 -3D dublat, orele 13:10, 15:15,17:20**
- **Din greşeală împreună, orele 14.40, 17:00, 19:20**
- **Dragoste la persoana a treia, orele 13:50**
- **Edge of Tomorrow: Prizonier în timp -3D, orele 20:00**
- **Grace de Monaco, ora 16:20**
- **Hercules 3D, 13:40, 15:40; 17.40, 19:40, 20:40; 21:40**
- **Lucy , 13:30, 15:30; 17:30, 19:30, 21:30**
- **Maleficent -3D, orele 18:00**
- **Nebunie în Las Vegas, 21:50**
- **New York Melody, 14:10, 18:50, 20:40**
- **Planeta maimuţelor – Revoluţie 3D, 15:20, 19:30, 22:10**
- **Sex tape, orele 14:30, 16:30, 18:30, 20:30; 22:30**
- **Transformers: Exterminarea -3D, orele 14:50, 17:50, 20:50**
- **X-Men: Viitorul este trecut -3D, ora 22:20**

Expoziţii

- **GALERIILE DE ARTĂ „DELTA":**
- **„Lumi de vis – Realismul poetic a lui Manfred Waba" (9-17)**
- **GALERIA DE ARTĂ „ALFA" (B-dul Revoluţiei, nr. 90):**
- **Expoziţie cu vânzare (9-17)**
- **SALA CLIO (str. Horea, nr. 8):**
- **„Secvenţe de timp", expoziţie a Fotoclubului „Mihai Dan Călinescu" Craiova (9-17)**
- **COMPLEXUL MUZEAL ARAD (Palatul Cultural, Piaţa G. Enescu 1,):**
- **„Arheologia arădeană de-a lungul vremii";**
- **Expoziţia de moluşte „Cochilii". Colecţia prof. Călin Istrate şi prof. Simona Opriş-Dinea (intrarea dinspre Parcul copiilor);**
- **„Din colecţia AAFR ", expoziţie a Foto Club Pro Arad (Sala Ştiinţele Naturii 2);**
- **Sunt obiect de muzeu, caut vizitator (orele 9-17).**
- **MUZEUL DE ARTĂ ARAD (str. Gh. Popa 2-4, et. II): expoziţia taberei de pictură de la Bata (în sala „Ovidiu Maitec", orele 9-17); Expoziţia permanentă de artă europeană şi românească; Expoziţia „Jurnal evaziv" - organizator KI şi KF (9-17)**
- **GALERIA TAKACS (str. Lucian Blaga): „Culori, culori" de Flory Takacs (9-17)**
- **GALERIA TURN PRIMĂRIE: Expoziţie personală de pictură Maria Furnea - „Rugaciuni" (9-17)**

Vernisaj

- **„IMAGINARIUM", expoziţie jubiliară la 60 de ani de la înfiinţarea Cenaclului de arte plastice „Ion Andreescu" (joi, 7 august, la sala „Clio").**

Horoscop

BERBECUL (III.21.-IV.20.)
Dimineaţa aveţi mult de alergat cu tot felul de treburi. Este posibil să pierdeţi o sumă importantă. Vă recomandăm să vă păstraţi calmul şi să nu luaţi nimic în tragic.

TAURUL (IV.21.-V.20.)
Sunteţi afectat serios de pierderea unei sume mari într-o afacere nerentabilă sau de încetarea neprevăzută a unei colaborări avantajoase. Traversaţi o perioadă nasoală.

GEMENII (V.21.-VI.21.)
Puteţi lămuri toate neînţelegerile cu partenerul de viaţă, cu ajutorul unei persoane din anturaj. Aveţi încredere în sfaturile sale şi temperaţi-vă orgoliul. După-amiază aflaţi de-o vizită.

RACUL (VI.22.-VII.22.)
Nervozitatea vă poate pune în situaţii delicate acasă şi la serviciu. S-ar putea să vă fie greu să vă stăpâniţi. Nu este exclus să vă meargă prost în afaceri. Ar fi bine să le amânaţi.

LEUL (VII.23.-VIII.23.)
Dimineaţa s-ar putea să renunţaţi la o călătorie în interes personal, din cauza unor neînţelegeri cu o persoană mai în vârstă din familie. Chiar dacă aveţi dreptate, mai bine nu vă ambalaţi.

FECIOARA (VIII.24.-IX.23.)
Astăzi primiţi o veste bună în legătură cu o moştenire care vi se cuvine. Este posibil să vă schimbaţi programul. Vă recomandăm să evitaţi întâlnirile de afaceri. Emoţiile vă încurcă.

BALANŢA (IX.24.-X.23.)
Dimineaţa aflaţi că o rudă apropiată a suferit un accident şi vă schimbaţi planurile complet. Sunteţi nevoit să faceţi cheltuieli suplimentare, deşi nu staţi prea bine cu banii.

SCORPIONUL (X.24.-XI.22.)
Aveţi de rezolvat multe probleme legate de o afacere. Păstraţi-vă calmul şi nu vă grăbiţi, altfel riscaţi să faceţi greşeli! După o zi foarte obositoare, petreceţi seara alături de persoana iubită.

SĂGETĂTORUL (XI.23.-XII.21.)
Nu sunteţi deloc sociabil şi aveţi tendinţa să vă izolaţi. S-ar putea să vă confruntaţi cu probleme care s-au acumulat în ultima perioadă. Vă sfătuim să nu cedaţi şi să căutaţi soluţii.

CAPRICORNUL (XII.22.-I.20.)
Dimineaţa aveţi senzaţia că persoana iubită vă neglijează şi simţiţi nevoia să primiţi sfaturi şi încurajări. Vă recomandăm să fiţi mai sociabil, pentru că riscaţi să vă înstrăinaţi de oameni.

VĂRSĂTORUL (I.21.-II.20.)
Începeţi ziua cu o senzaţie de oboseală şi nu sunteţi prea comunicativ. Vă sfătuim să evitaţi activităţile în care trebuie să vă concentraţi intens. Limitaţi-vă la activităţi de rutină.

PEŞTII (II.21.-III.20.)
Aveţi şanse să primiţi o sumă importantă, probabil dintr-o colaborare. Nu este momentul să investiţi, pentru că s-ar putea să ieşiţi în pierdere. Evitaţi şi călătoriile! Ar fi bine să staţi mai mult acasă.

„Jurnal arădean" vă ascultă

De luni până joi, între orele 11.00-13.00, la telefonul 0257.280943, redactorul nostru vă stă la dispoziţie.

ARAD. Lavinia Popa, care locuieşte în Micălaca, ne-a contactat la redacţie pentru a-şi exprima nemulţumirea faţă de o vânzătoare din Piaţa Miorița. „O doamnă care vinde în piaţă efectuează acte de comerţ pe baza unui certificat de producător. Dar, în schimb, furnizorii vin zilnic la ea şi îi descarcă saci de vinete, ardei, varză sau ceapă. Îmi pun şi eu o întrebare: cum poate să deţină certificat de producător dacă ea locuieşte la bloc în Micălaca? Nu sesizam acest fapt, dar are şi tupeu. Mă face albie de porci dacă merg să cumpăr de la altcineva din piaţă, şi nu de la ea", ne-a spus cititoarea noastră.

V. Covaci, din Ineu, vrea să vină cu o propunere pentru cei din conducerea Spitalului Orăşenesc Ineu. „Avem un spital nou, frumos, modern. Dar ajungem destul de greu să intrăm în el. Spitalul are două porţi de intrare: una principală şi poarta din spate. Dar nu este deschisă decât poarta principală. Noi, cei care venim din spatele spitalului către unitatea medicală să mergem în vizite la pacienţi, trebuie să ocolim aproape un kilometru pentru a ajunge până la intrarea principală. Ar trebui ca cei din conducere să deschisă şi poarta din spate", a precizat ineuanul. **JA-A.G.**

DENUMIREA VALUTEI	BNR	BCR		BRD		Intesa Sanpaolo Bank		Banca Românească		Nextebank		Alpha Bank		Banca Comercială Feroviară		Casa de schimb LUXOR	
		C	V	C	V	C	V	C	V	C	V	C	V	C	V	C	V
Euro	4,38	4,32	4,47	4,31	4,46	4,34	4,42	4,36	4,41	4,33	4,45	4,37	4,41	4,35	4,43	4,36	4,39
Dolar SUA	3,26	3,18	3,34	3,20	3,33	3,22	3,30	3,23	3,29	3,17	3,36	3,23	3,29	3,22	3,32	3,25	3,28
Forint	0,0142	0,0136	0,0148	0,0132	0,0148	0,0135	0,0155	-	-	0,0136	0,0149	-	-	-	-	0,0142	0,0144
Gram aur	136,99																

Vremea

Marţi, 5 august

www.aradon.ro

18° LA ORA 6 — temperaturile se vor situa între 17 şi 18 grade. Vântul va sufla cu 6 km/h dinspre N.

30° LA ORA 18 — temperaturile se vor situa între 29 şi 30 grade. Vântul va sufla cu 8 km/h dinspre NNV.

Ziua precedentă

Arad	18 - 32	Umiditate:	78 %
Lipova	18 - 32	Presiune:	982,0 mb
Chişineu- Criş	18 - 32	Precipitaţii:	40 %
Săvârşin	17 - 31	Vânt:	3,22 km/h
Sebiş	17 - 31	Direcţie vânt:	N

Soarele

Răsare: 06:21
Apune: 21:00

Azi

Temperaturile se vor situa între 18 şi 30 grade. Vântul va sufla cu 6-8 km/h, dinspre N.

FAZELE LUNII

27.07. 4.08. 10.08. 17.08.

MARŢI — 18° 30° după-amiază furtună cu fulgere

MIERCURI — 18° 27° predominant noros cu furtuni

JOI — 17° 25° parţial însorit cu furtuni izolat

VINERI — 17° 26° dimineaţa furtună cu descărcări electrice

Calendar

Biserica ortodoxă: Înaintepraznuirea Schimbării la Faţă a Domnului; †) Sf. Cuv. Ioan Iacob de la Neamţ; Sf. Mc. Evsignie; Sf. Ier. Fabian, episcopul Romei (Post)
Biserica greco-catolică: Sf. m. Eusignie; Sf. pp. Fabian
Biserica romano-catolică: Sfinţirea Bazilicii „Sf. Maria cea Mare".

Prognoză pentru trei zile

Temperaturile minime vor fi cuprinse între 17 şi 18 grade, iar cele maxime între 25 şi 27 grade.

Temp.minime: 17 - 18 °C
Temp.maxime: 25 - 27 °C.

JURNAL ARĂDEAN
B-dul Revoluţiei nr. 62, Arad
BRAT Auditat de BRAT
Reclamaţii difuzare: 0257/212.032

Director: Mircea Ţişcă (8427)
Secretariat: 0257.281802 (centrala), fax - 0257.212.012
Şef departament difuzare: Carmen Csordas
Marea publicitate: 0257.280904
Mica publicitate: 0257.210775; B-dul Revoluţiei, nr. 81
Tiparul executat la: Tipografia Inform Media Debrecen

Redactor şef: Adriana Barbu (8416)
Responsabil de număr: Alin Gherasim
Secretar general de redacţie: Gabriela Groza (8423); Departamente: Eveniment: Simona Butaru, Monica Ardelean (8405), Alin Gherasim (8417), Ioana Costaş (8414); Politic: Simion Todoca (8434); Economic: Andreea Pintea (8415); Cultură, Învăţământ: Vasile Filip (8421); Social: Diana Duţu (8413); Sport: Daniel Scridon (8424), Leo Sfâra (8422), Dan Lazăr (8406).
Tehnoredactare: Ghizela Şerban (8409), Munteanu Daniel (8411).
REDACŢIE: tel. 0257.281802 (centrala); fax 0257.212.012, 0257.228.592; e-mail:redactia.jurnalaradean@informmedia.ro, adevaruldearad@informmedia.ro, publicitate.jurnalaradean@informmedia.ro, publicitate.adevarul@informmedia.ro

Asfalt pe autostradă

Constructorul a reuşit să toarne primul strat de asfalt pe primul lot al autostrăzii Nădlac-Arad.

Au turnat asfalt pe autostradă FOTO: A.G.

ARAD. Veştile bune venite dinspre constructor continuă. Acelaşi director adjunct al şantierului, Dănuţ Dascălu, a anunţat că stratul de uzură, adică ultimul strat de asfalt ce urmează a fi turnat, va fi finalizat, teoretic, până la sfârşitul acestei luni, iar toată lucrarea va fi gata până în luna decembrie, cu o lună mai repede decât s-a stabilit în contract. „Peste 50 la sută din proiectul cuprins între graniţă şi Pecica este realizat. O mare parte din lucrările ce au mai rămas o reprezintă construirea unor pasaje, a unor podeţe, dar şi realizarea sistemelor de colectare a apelor pluviale, precum şi lucrări de siguranţă şi dotări", a mai spus Dascălu.

Aşteptare pe lotul 2

Din păcate, în ceea ce priveşte lotul 2 al autostrăzii, nu mai vine nicio veste. Reprezentanţii Ministerului Transporturilor au anunţat, la mijlocul lunii iulie, cu ocazia unei vizite pe autostradă, că ofertele pentru realizarea lotului 2 sunt primite până la sfârşitului lui iulie. A început deja luna august, dar nimeni nu mai spune nimic despre segmentul de autostradă dintre Pecica şi Arad. La momentul vizitei pe şantier, premierul Victor Ponta anunţa faptul că, dacă nu vor fi depuse contestaţii, lotul 2 ar putea fi gata până în primăvara anului viitor. Asta în condiţiile în care lotul 1 va fi gata, dar nu va avea nici început şi nici sfârşit. Şi asta pentru că nu se poate lega de centura Aradului decât după finalizarea lotului 2, iar maghiarii au întârziat şi ei cu autostrada lor care se preconizează a fi gata de abia în toamna anului viitor.

ALIN GHERASIM
alin.gherasim@informmedia.ro

Abandonat şi reluat

Lotul 1 al autostrăzii Nădlac-Arad a fost câştigat, în anul 2011, de compania Romstrade. Dar, după ce Nelu Iordache, administratorul firmei, a delapidat banii pentru autostradă, contractul a fost reziliat. A urmat o nouă licitaţie, iar asocierea Astaldi-Max Bogl a fost desemnată câştigătoare şi a reluat lucrările la primul tronson al autostrăzii.

Farmacie nouă la Spitalul Clinic de Urgenţă Judeţean

Investiţii de peste 500 mii lei în modernizarea vechii farmacii cu circuit închis a Judeţeanului.

> Spitalul Judeţean este una din priorităţile CJ Arad
> NICOLAE IOŢCU

ARAD. Spitalul Judeţean Arad beneficiază, începând de luni, de o farmacie proaspăt modernizată, una dintre cele mai moderne din vestul ţării. Pentru a bifa toate dotările necesare pentru obţinerea acreditării unităţii medicale, Consiliul Judeţean Arad (CJA) a finanţat şi această lucrare, una în valoare de peste 500 de mii de lei. În ceea ce priveşte suprafaţa amenajată, aceasta are aproape 290 de metri pătraţi, iar lucrările de modernizare au durat cinci luni de zile. Potrivit celor de la CJA, s-au realizat lucrări de reamenajare a spaţiului farmaciei, practicarea unor goluri pentru tubulaturile de instalaţii şi ventilaţii, recondiţionarea instalaţiilor sanitare, de încălzire şi electrice, înlocuirea tâmplăriei vechi cu una nouă, din termopan, dar şi montarea unor covoare speciale din PVC pe pereţi şi pe podea. „Spitalul Judeţean Arad se află în plin proces de modernizare. Acest proces este sprijinit de Consiliul Judeţean Arad care a alocat, din fonduri proprii, sumele necesare pentru amenajarea farmaciei spitalului. Am dorit să asigurăm condiţii optime desfăşurării activităţii din această zonă a spitalului şi să continuăm procesul de acreditare, una dintre cerinţe, strict necesară, fiind modernizarea şi extinderea spaţiului farmaciei", a declarat Nicolae Ioţcu, preşedintele CJA. Şi Teodora Olariu, managerul Spitalului Judeţean Arad, a vorbit despre această investiţie, spunând că „încă un spaţiu al spitalului a fost recondiţionat. Condiţiile de păstrare ale medicamentelor erau improprii, iar aceste lucrări de reabilitare erau absolut necesare. S-a realizat un spaţiu lărgit, cu circuite respectate, aprovizionarea farmaciei realizându-se pe o parte, iar eliberarea medicamentelor pe altă parte. Lucrările s-au realizat cu avizul Direcţiei de Sănătate Publică". **JA-A.G.**

CJA a modernizat farmacia spitalului FOTO: A.G.

Birocraţia macină bugetul local

Municipalitatea este dispusă să plătească peste un milion de lei pentru a avea toate copiatoarele în stare de funcţionare.

Copiatoarele iau banii din buget

ARAD. Primăria este dispusă să plătească o sumă impresionantă de bani pentru a se asigura de bunul mers birocratic al lucrurilor. Mai exact, se doreşte ca toate hârtiile care au nevoie să fie copiate în Primărie, munţii întregi de documente ale proiectelor derulate, să nu aibă de suferit din pricina unor... rateuri ale tehnicii. Prin urmare, administraţia locală a anunţat organizarea unei licitaţii publice pentru semnarea unui „Acord - cadru de furnizare părţi, accesorii şi consumabile pentru copiatoarele din gama Xerox, Toshiba şi Canon, precum şi servicii de întreţinere şi reparaţie a acestora (39 copiatoare marca Xerox din care 3 sunt în garanţie, 6 copiatoare din gama Toshiba şi 2 copiatoare din gama Canon).

Minim şi maxim

Durata acordului-cadru va avea 4 ani, iar valoarea estimată fără TVA este între 1.225.806,45 şi 1.677.419,35 RON.

„Începând cu anul 2006 au fost achiziţionate atât copiatoare din gama Xerox cât şi copiatoare din gama Toshiba şi Canon de către Primăria Municipiului Arad, copiatoare necesare pentru desfăşurarea activităţii serviciilor din cadrul instituţiei, în condiţii optime. Pentru aceasta este necesară achiziţionarea de părţi, accesorii şi consumabile pentru copiatoarele din gama Xerox, Toshiba şi Canon", se precizează în anunţul de licitaţie. Astfel, pentru cartuşe de toner, piese şi accesorii pentru fotocopiatoare, servicii de reparare şi întreţinere a acestora, Primăria a pus deoparte o sumă frumuşică.

Patru ore!

Condiţiile cerute de Primărie în cazul constatării unor defecţiuni sunt extrem de stricte: nu se va permite ca un copiator să nu poată fi folosit mai mult de 4 ore! „Timpul de remediere pentru toate echipamentele va fi de maxim 4 ore lucrătoare de la solicitare, în condiţiile în care echipamentul poate fi reparat, fără a fi necesară înlocuirea acestuia cu unul echivalent. Dacă defectul nu poate fi remediat în timpii precizaţi mai sus, Furnizorul va înlocui echipamentul defect cu unul echivalent, în termen de maxim 12 ore lucrătoare de la solicitare", se precizează în documentaţie. **JA- S.B.**

Trei luni

Firmele interesate vor trebui să îşi menţină oferta pe o perioadă minimă de 90 zile (de la termenul limita de primire a ofertelor). Ofertele se vor deschide în data de 02.09.2014.

Catedre tăiate de pe lista anului şcolar

ARAD. Şi-au propus mai mult decât pot face. Ca în fiecare an, repartizările computerizate creează inevitabil probleme în unele licee pentru că determină diminuarea numărului de ore pentru profesori. Libertatea elevilor de a alege şcoala, precum şi scăderea numărului acestora fac ca numărul de clase să fie tot mai mic. Profesorii nu mai au cui preda suficiente ore pentru a avea o catedră completă, adică 18 ore. Ca atare, după finalizarea repartizării absolvenţilor de clasa a VIII-a, trebuie recalculate toate normele şi tăiat acolo unde nu s-au făcut clasele.

Potrivit IŞJ Arad, au fost modificate nu mai puţin de 20 de posturi care au pierdut nişte ore iar 8 posturi au fost reduse total din cauza nerealizării planului de şcolarizare.

Locuri neocupate

Cele mai multe locuri libere au fost, aşa cum am mai scris, la Liceul Tehnologic „Iuliu Maniu" din Arad unde sunt neocupate 60 de locuri, toate la specializarea electronică, automatizări, la Liceul Tehnologic „Iuliu Moldovan" unde au rămas 41 de locuri, la Colegiul „Aurel Vlaicu" unde sunt încă 55 de locuri la mecanică (35) şi electric (20) şi la Colegiul tehnic de Protecţia Mediului cu 49 de locuri libere dintr-un total de 84, cele mai multe fiind încă libere la specializarea protecţia mediului (42). **JA-M.A.**

Statistica

Au fost 3192 de locuri în liceele arădene şi au rămas neocupate 495 de locuri, adică aproximativ 16 clase.

Misiune îndeplinită! Pompierii s-au întors acasă!

ARAD. Cei 21 de subofiţeri de la Inspectoratul pentru Situaţii de Urgenţă Arad, plecaţi în sprijinul colegilor de la ISU Caraş-Severin, s-au întors, vineri, acasă, după o misiune de 3 zile. Subofiţerii din cadrul Detaşamentului Arad au executat misiuni de evacuare a persoanelor din localităţile inundate, evacuarea apei din imobile şi gospodării, salvare persoane şi misiuni pe autospecialele de stingere, care aparţin Detaşamentului Reşiţa.

În ajutorul oamenilor FOTO: JA

„Toate misiunile încredinţate arădenilor au fost îndeplinite şi executate cu profesionalism datorită bunei pregătiri şi a tehnicii de intervenţie de care au dispus", a declarat căpitanul George Pleşca, purtătorul de cuvânt al Inspectoratul pentru Situaţii de Urgenţă Arad.

JA – I.C.

MEISTER
ANGAJĂM
personal pentru birou cu bune cunoştinţe de contabilitate primară.
Cerinţe: • persoană serioasă, bine organizată • permis categoria B
☎ 0729-971-070
☎ 0724-818-446
a.stoicanescu@vonmeister.ro
a.melinte@vonmeister.ro
(7640 - H 603507)

Hemoroizi? Fisuri Anale?
Tratament modern fără operatie!
Colonoscopie şi Ecografie Abdominală Gratuite în cadrul tratamentului!
10% reducere la tratament pentru pensonari
Varice? Ulcer Varicos?
Tratament modern şi eficient!
Tratăm varicele prin Scleroterapie Asistată Ultrasonografic (UGFS) :
▪ fără operaţie chirurgicală – este nedureroasă
▪ fără absenţa de la serviciu / concediu medical
▪ pacientul işi poate desfăşura activitaţile zilnice obişnuite în câteva ore de la intervenţie.
Dermato-Venerologie
▪ Depistarea cancerului cu Dermatoscopul Digital
▪ Tratament pentru acnee şi psoriazis (PUVA-UVA)
▪ Boli Venerice - Depistare şi Tratament
Arad: 0257 213 888
LaurusMedical clinics
www.laurusmedical.ro
(146520)

„Guvernul vinde iluzii”

ARAD. Deputatul Claudia Boghicevici, coordonator al portofoliului Muncii şi Protecţiei Sociale în Guvernul Alternativă PDL, condamnă propunerea anunţată de ministrul Rovana Plumb, conform căreia părintele care beneficiază de concediu pentru îngrijirea copilului ar putea obţine venituri suplimentare din alte activităţi, pe durata unui an de zile, în sumă de până la 1500 de lei.

Claudia Boghicevici FOTO: JA

Deputatul PDL Arad consideră că nu este vorba decât despre o nouă falsă pomană de manevră a masei electorale, pentru a mai obţine astfel nişte voturi de la un anumit segment de alegători. „Guvernul Ponta s-a specializat în aruncarea de praf în ochii electoratului şi de acordarea de false pomeni alegătorilor. După ce a vândut iluzii tinerilor care nu au diplomă de bacalaureat sau care ar dori să muncească în alte ţări din UE, pensionarilor şi salariaţilor, a venit rândul mamelor . De fapt, oferta electorală a ministrului muncii nu înseamnă nimic. Nu mă refer doar la faptul că este vorba de doar şase lei pe zi, pe care mamele au voie să le obţină din diverse munci, ci la caracterul pur teoretic, pentru că nici muncă la domiciliu nu se poate presta cu încadrarea în aceste sume. Angajatorii nici nu vor să audă, pentru că au costurile de administrare mai mari decat sumele respective. În loc să defileze cu propuneri false de sprijin, ministrul muncii ar trebui să crească alocaţia de stat pentru copii, care a rămas tot la 42 lei, deşi au fost depuse în Parlament multe propuneri rezonabile de creştere a ei. Sau, dacă mamele vor să muncească, pentru a câştiga mai mult decât sumele acordate, normal ar fi ca în mediul privat ele să poată lucra fără plafon valoric, pentru că viramentele la salarii ar fi venituri la bugetul de stat”, a conchis Claudia Boghicevici.

JA-S.T.

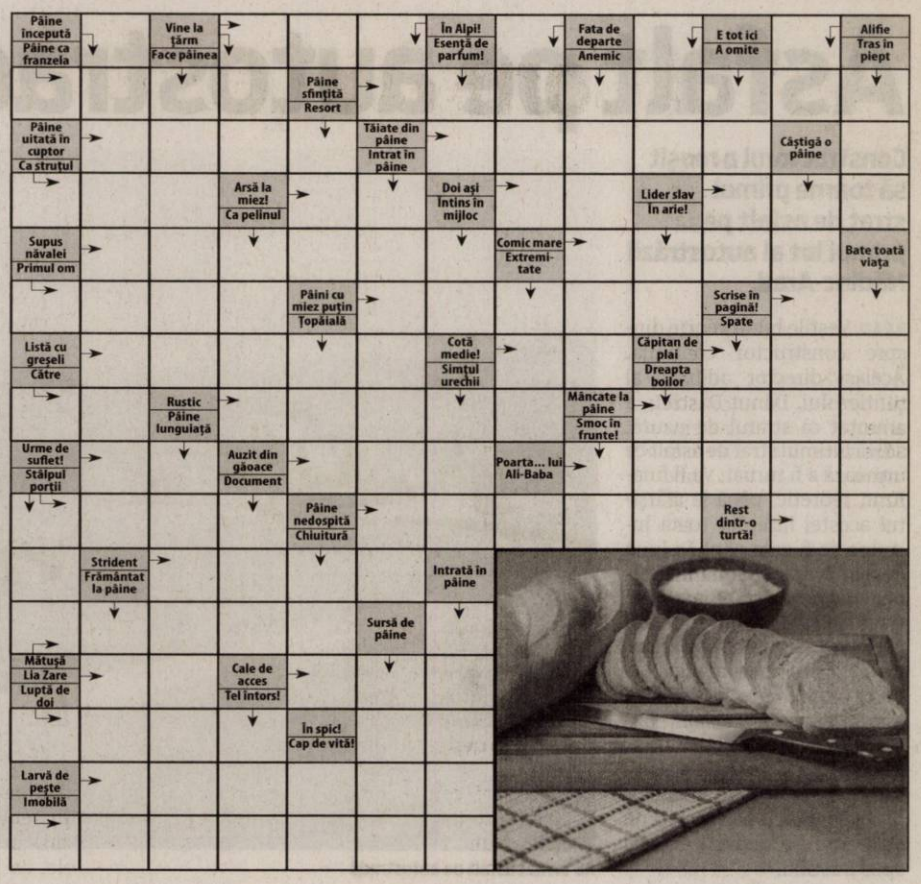

Rețeta zilei

Kafta (chiftele) cu cartofi

INGREDIENTE: 500 g carne de vită tocată, 1/2 legătură pătrunjel (tocată fin sau la mulinex), 1/2 ceapă, sare, piper, 5 cartofi, 3 roşii mari, 1 cană suc de roşii sau 2 linguri pastă de roşii.

Opţional: 2 căţei de usturoi, ardei gras.

MOD DE PREPARARE: Carnea tocată se amestecă cu ceapa, pătrunjelul, sarea, piperul, condimentele.

Cartofii se curăţă de coajă şi se taie felii de 2 cm. Într-o tavă se pun cartofii felii, peste carne (sub forma unor chiftele), peste felii de roşii. Opţional se poate pune nişte usturoi tăiat felii şi ardei gras.

Se pune 1 cană apă şi 1 cană suc de roşii, cât să acopere carnea, şi se dă la cuptor pentru 30- 40 min. **Poftă bună!**

Pentru mai multe reţete intră pe www.culinar.ro

Citire apometre

Miercuri, 06.08.2014. Vântului, Paşcani, Nucului, T. Păcăţeanu, E. Monţia, Bobocilor, Steagului, Clopotului, P-ţa Obor, Tarafului, Cobzei, N. Lenau, Flacăra, S. Secula, Ghe. Sion, C-tin Gurban. Berzei, p-ţa Eroilor, Banatului, Memorandului, Spartacus, V. Pârvan, I. Minea, V. Bogrea, Densuşeanu, Corabiei, A. Endre, I. Lengyel, Renaşterii, Marginei, Lalelelor, Bujor, Adrian, Crinului, Fabius, calea 6 Vânători, Dobrogea, Siret, Crişului, Ovidiu, Arţarului, Sălcuţa, Cedrului, Buciumului, Câmpul Liniştii, C. Porumbescu, Ţepeş Vodă, Paltinului, V. Hugo, Toamnei, Fulgerului, Călăraşilor, Dorului, Foişor, Ursului, Fragilor, Ştefan Luchian, Brezoianu, Stupilor, Plopilor, T. Andreica, Secerei, Făt Frumos, T. Corcheş, Grozăveşti, Fagului, Măgurele, Zambilelor, A. Pann, I. Creangă, Păcurarilor, G-ral Doda, Grădinarilor, Codrului, Bogdan Voievod, I. Câmpineanu, Baba Novac, C. Brâncoveanu, Şcoalei, Obedenaru, V. Conta, Bucegi, Libertăţii, Ţebei, Rotarilor, C. Brâncuşi, Maramureş.

Soluția integramei din numărul precedent

C ■ C ■ F ■ CON ■ S ■ LUBENITE ■ ASIA ■ COLA ■ GRASA ■ P ■ GUSTOS ■ CROMAT ■ RT ■ SES ■ ALBII ■ ABAC ■ TAUR ■ UA ■ INOCENT ■ ZR ■ M ■ TT ■ JA ■ GALBENI ■ ACI ■ ZE ■ UO ■ OE ■ OCA ■ PE ■ HARBUZ ■ ENZIMA ■ FETI ■ OM ■ I ■ ADUSA ■ IULIE ■ N ■ DUR ■ DT ■ PEPENOI

Programe TV marţi, 5 august

TVR 1

06.00 Zestrea românilor. (R)
06.30 Serial. (R)
07.10 Legendele palatului, prinţesa Ja Myung. (R)
07.50 Zon@
08.00 Telejurnal matinal
09.00 Serial animaţie Armăsarul sălbatic
09.30 Micul Dracula. Marea Britanie 2006-2011
10.00 Nimic prea bun pentru un cowboy. (R)
10.50 Discover România. (Arhivă)
11,00 Teleshopping
11.30 Nocturne. (redifuzare)
12.20 Discover România
12.30 Lumea şi noi. (R)
13.00 EURO polis Prezintă Nicoleta Epure
14.00 Telejurnal
15.30 Maghiara de pe unu
16.50 Legendele palatului, prinţesa Ja Myung
17.30 Legendele palatului, prinţesa Ja Myung
18.10 Interes general. (R)
18.45 Nimic prea bun pentru un cowboy
19.35 ROMÂNIA.ro
19.45 Sport
20.00 Telejurnal. Meteo
21.00 Dr. House. Episodul 14 Cu: Hugh Laurie, Lisa Edelstein, Robert Sean Leonard
21.55 Sushi
22.10 Ia-o de la capăt ! Australia, 2005. Regia: Rowan Woods. Cu: Cate Blanchett, Sam Neill, Hugo Weaving. Dramă. Tracy Heart, o fostă toxicomană care a reuşit să nu se mai atingă de droguri vreme de patru ani, duce o existenţă liniştită în Micul Saigon, o suburbie situată la vest de Sydney.
0.10 Nocturne. (R)
01.00 Prin Ţara Zânelor. (redifuzare)
01.30 Zestrea românilor. (R) Lumina trupului. Producator Carmen Stoica
02.00 Revizie tehnică

PRO TV

07:00 Ştirile PROTV
10:00 Film serial: Tanar si nelinistit. (redifuzare)
10:45 (AP) Film artistic: Fratii. Partea I. Titlu original: Kane & Abel. Productie: SUA, 1985. Regia: Buzz Kulik. Cu: Peter Strauss, Sam Neill, Ron Silver, David Dukes, Fred Gwynne, Thomas Byrd, Alberta Watson. Gen: drama
13:00 Stirile PROTV
14:00 Film serial: Tânăr şi neliniştit. Ep. 4766
15:00 Film artistic: Impactul. Partea I. Titlu original: Impact. Producţie: Germania, Canada 2008. Cu: David James Elliott, Hatasha Henstridge, Benjamin Sadler. Gen: aventuri. Vremea
17:00 Stirile PROTV
17:30 Traieste-ti vara
19:00 Ştirile PROTV. Sport Vremea
20:30 Risc maxim. Titlu original: Maximum Risk. Productie: SUA, 1996. Regia: Ringo Lam. Cu: Jean-Claude Van Damme. Gen: actiune
22:30 Stirile PROTV
23:05 Film serial: Spartacus: Zeii Arenei. Ep. 2Titlu original: Spartacus: Gods of the Arena- Regie: Steven S. DeKnight. Productie: SUA, 2011. Cu: John Hannah, Manu Bennett. Gen: actiune
00:00 Politistii din Houston. Ep. 16, an 1 Titlu original: Chase. Producţie: SUA, 2010. Creator: Jennifer Johnson. Cu: Keli Giddish Gen: actiune
01:00 Risc maxim. (r)
02:30 Stirile PROTV.(r)
04:00 I like IT. (r)
04:30 Spartacus: Zeii Arenei. (r)

ANTENA 1

Marţi 05 August
06.00 Observator. (live)
10.00 In gura presei cu Mircea Badea
10.50 Teleshopping
11.10 Reality-show: Mireasă pentru fiul meu (sezonul 3). (live)
13.00 Observator. (live)
14.00 Reality-show: Mireasă pentru fiul meu (sezonul 3). (live)
16.00 Observator (live)
17.00 Divertisment: Poftiti pe la noi ! (r. ep 01)
19.00 Observator. (live)
20.00 Observator special cu Octavia Geamanu. Observatorul Antenei 1 este construit ca un jurnal de atitudine, în care subiectele mari, grave, naţionale contează şi nu suferă în competiţia cu soluţia facilă a ştirilor sângeroase. (live)
20.30 Divertisment: Poftiti pe la noi!
23.00 Divertisment: SRC: Happy Show
00.30 Film:„Ceasul disperarii”. – „Desperate Hours: An Amber Alert”. An de productie: SUA 2008. Genul: thriller. Regia: George Higginson. Cu: Tom Berenger, Torri Higginson. În Oregon, Larsan răpeşte două fetiţe. Şeriful Martha Geiger declanşează alarma în mai multe state, în încercarea de a-l prinde pe infractor, deşi mamele victimelor nu sunt prea impresionate de eforturile poliţiei.
02.30 Observator. (r)
03.15 Observator special. (r)
03.45 Film: "Ceasul disperarii". (r)

HBO

06:00 Muhammad Ali vs SUA. Dramă, SUA, 2013. Regia: Stephen Frears.
07:40 Legenda călăreţului singuratic. Western, SUA, 2013. Regia: Gore Verbinski
10:10 Madagascar 3: Fugăriţi prin Europa. Animaţie, SUA, 2012. Regia: Eric Darnell
11:45 De neoprit. Documentar, Australia, 2014. Regia: Alex Holmes
13:30 Batman: Întoarcerea Cavalerului Negru (II). Animaţie, SUA, 2013.
14:45 Thor: Întunericul. Acţiune, SUA, 2013. Regia: Alan Taylor. Cu: Chris Hemsworth
16:40 Cinci poveşti. Dramă, SUA, 2011. Regia: Laura Dern, Bryce Dallas Howard, Bonnie Hunt, Ashley Judd, Sharon Maguire. Cu: Brittany Snow
18:10 Ruby Sparks. Comedie, SUA, 2012. Regia: Jonathan Dayton, Valerie Faris. Cu: Paul Dano
20:00 Baschetbalistele de vârsta a doua. Comedie, SUA, 2013. Regia: Susan Seidelman. Cu: Brooke Shields
21:40 Paradisul spulberat. Dramă, Spania, 2011. Regia: Juan Antonio Bayona. Cu: Naomi Watts, Ewan McGregor
23:35 Urzeala tronurilor. Serial aventuri, SUA, 2014.
00:25 Urzeala tronurilor. Serial aventuri, SUA, 2014.
01:20 Trenul de noapte spre Lisabona. Thriller, Germania, 2013. Regia: Bille August. Cu: Jeremy Irons, Mélanie Laurent
03:10 Mike Tyson: Partea mea de adevăr. Comedie, SUA, 2013. Regia: Spike Lee.
04:35 Ultima misiune. Acţiune, SUA, 2011. Regia: Ernest R. Dickerson. Cu: Catherine Bell

RAVA

CASA DE INSOLVENŢĂ RAVA S.P.R.L.
în calitate de administrator judiciar
ANUNŢĂ TOŢI CREDITORII **DEBITORULUI S.C. ORIPA S.R.L.**
cu sediul în Arad, Str. Ştefan Cicio Pop, Nr. 7, Mansardă, Ap. 6, Jud. Arad, înmatriculată la O.R.C. Arad sub nr. J02/302/2013, având C.U.I. 24153206, că faţă de această societate a fost deschisă procedura insolvenţei prevăzută de Legea nr. 85/2006, prin Sentinţa civilă nr. 688 din data de 16.07.2014, pronunţată de Tribunalul Arad, Secţia a II-a Civilă în dosarul 2304/30/2014.
Termenul limită pentru înregistrarea cererii de admitere a creanţelor asupra averii debitorului este data de **29.09.2014.** În temeiul art. 76 alin.(1) din Legea privind procedura insolvenţei, nedepunerea cererii de admitere a creanţei până la termenul menţionat atrage decăderea din drepturi privind creanţa/creanţele pe care le deţineţi împotriva debitorului. **Alte termene stabilite:** Termenul limită pentru verificarea creanţelor, întocmirea, afişarea şi comunicarea tabelului preliminar al creanţelor este data de **20.10.2014.** Termenul limită pentru depunerea eventualelor contestaţii la tabelul preliminar este de 5 zile de la data publicării acestui tabel în Buletinul Procedurilor de Insolvenţă. Termenul de definitivare a tabelului creanţelor este la data de 26.11.2014. În termen de 10 zile de la primirea prezentei notificări, pentru motive întemeiate, creditorii pot face opoziţii la deschiderea procedurii.
Debitorul **S.C. ORIPA S.R.L.** are obligaţia ca în termen de 10 zile de la deschiderea procedurii să depună la dosarul cauzei documentele prevăzute la art. 28 alin. (1) din Legea privind procedura insolvenţei
Informaţii suplimentare la tel. 0372.724.485 sau la sediul profesional al administratorului judiciar **CASA DE INSOLVENŢĂ RAVA S.P.R.L.** situat în *Arad, Str. Salacz Gyula, Nr. 3A, Jud. Arad.*
(7635 - H 603489)

RAVA

CASA DE INSOLVENŢĂ RAVA S.P.R.L.
în calitate de administrator judiciar
ANUNŢĂ TOŢI CREDITORII DEBITORULUI
S.C. STEEL DEAL OFFICE S.R.L.
cu sediul în Arad, P-ţa. Sporturilor, Nr. 5, Bl. 43, Et. V, Ap. 21, Jud. Arad, înmatriculată la O.R.C. Arad sub nr. J02/453/2012, având C.U.I. 30118653, că faţă de această societate a fost deschisă procedura insolvenţei prevăzută de Legea nr. 85/2006, prin Sentinţa civilă nr. 691 din data de 16.07.2014, pronunţată de Tribunalul Arad, Secţia a II-a Civilă în dosarul 3327/108/2014.
Termenul limită pentru înregistrarea cererii de admitere a creanţelor asupra averii debitorului este data de **29.09.2014.** În temeiul art. 76 alin.(1) din Legea privind procedura insolvenţei, nedepunerea cererii de admitere a creanţei până la termenul menţionat atrage decăderea din drepturi privind creanţa/creanţele pe care le deţineţi împotriva debitorului. **Alte termene stabilite:** Termenul limită pentru verificarea creanţelor, întocmirea, afişarea şi comunicarea tabelului preliminar al creanţelor este data de **20.10.2014.** Termenul limită pentru depunerea eventualelor contestaţii la tabelul preliminar este de 5 zile de la data publicării acestui tabel în Buletinul Procedurilor de Insolvenţă.. Termenul de definitivare a tabelului creanţelor este la data de 26.11.2014. În termen de 10 zile de la primirea prezentei notificări, pentru motive întemeiate, creditorii pot face opoziţii la deschiderea procedurii.
Debitorul **S.C. STEEL DEAL OFFICE S.R.L.** are obligaţia ca în termen de 10 zile de la deschiderea procedurii să depună la dosarul cauzei documentele prevăzute la art. 28 alin. (1) din Legea privind procedura insolvenţei
Informaţii suplimentare la tel. 0372.724.485 sau la sediul profesional al administratorului judiciar **CASA DE INSOLVENŢĂ RAVA S.P.R.L.** situat în Arad, Str. Salacz Gyula, Nr. 3A, Jud. Arad.
(7638 - H 603492)

aradjob.ro

RECLAME

Parcul bombardat de nepăsare

Arată ca după bombardament. Pe post de muniţie stă lipsa de interes şi de implicare a autorităţilor.

Buruienile au crescut ca-n basme şi-au ajuns... cât un copil FOTO: D.D.

ARAD. Potrivit DEX, parcul este o „suprafaţă întinsă de teren, de utilitate publică, cu plantaţii, alei şi diferite construcţii, amenajată pentru agrement". Să reţinem ultima parte a definiţiei, să privim imaginile alăturate şi să încercăm să răspundem la întrebarea: este redată în fotografii o zonă „amenajată pentru agrement"? Căci zona unde am surprins aceste imagini este cunoscută ca fiind un parc. Şi nu unul oarecare, de pe la marginea nu-ştiucărui cartier, ci un parc situat în plin centrul Aradului, pe malul Mureşului.

Degradare în timp record

Am mai scris în urmă cu aproximativ o lună despre acest parc, cuprins între Polivalentă şi Baza Constructorul. Făceam referire atunci la mizeria din şi de pe lângă coşurile de gunoi din această zonă. O problemă care a fost remediată la nici 24 de ore de la sesizarea noastră şi care nu s-a mai repetat.

De data aceasta, aducem în atenţia autorităţilor buruienile care au invadat parcul, trotuarele impracticabile, băncile vandalizate parcă la comandă, şanţurile şi gropile rămase neastupate de câteva luni. Parcul arată ca după bombardament. Pare un loc fără stăpân, de care nu-i pasă nimănui. Poate doar simplilor cetăţeni, arădenilor care mai îndrăznesc să se plimbe peaici, să se aşeze pe o bancă ce a fost doar parţial distrusă...

E trist să priveşti parcul prin ochii lor, ai celor care ştiu cum arăta zona până în urmă cu câteva luni. Este incredibil să vezi cum s-a degradat totul într-un timp atât de scurt.

Păcatul abandonului

De ce s-a transformat acest loc în asemenea hal? „Din lipsa de interes şi de implicare a autorităţilor care au preferat să investească în noul parc al copiilor dintre Polivalentă şi Maranata şi să lase de izbeliște această zonă a parcului. E păcat, e mare păcat pentru că nu ar fi trebuit decât să-l întreţină: să taie iarba şi să cureţe aleile. Este de neînţeles de ce s-a procedat altfel, de ce a fost abandonat, practic, acest parc" - îşi varsă năduful un arădean, surprins în timpul plimbării sale zilnice pe mal.

Trebuie să te plimbi cu băgare de seamă, să fii atent pe unde calci căci, în afara aleilor paralele cu Mureşul (cea din apropierea digului şi cea de pe marginea râului), trotuarele sunt pline de denivelări. În mijlocul unora dintre ele, dai peste grămezi de pământ, nisip sau pietriş... Iar din crăpăturile care brăzdează aleile au „răsărit" nişte buruieni de toată frumuseţea. De altfel, buruienile sunt vedetele locului.

Gazonul? O amintire. E vremea buruienilor! Deşi necultivate, erbaceele au invadat parcul. Şi, precum în basme, au crescut într-o zi cât altelentr-o lună. Că doar a dat Dumnezeu ploaie... Şi buruienile s-au făcut atât de mari încât ajung la înălţimea copiilor de doi-trei ani, iar în unele locuri sunt aproape cât sculpturile în piatră care decorează parcul...

Nu e nevoie de dioptrii ca să vezi lucrurile acestea. Ci doar de un minim spirit civic şi gospodăresc pentru a le îndrepta.

DIANA DUŢU
diana.dutu@informmedia.ro

La înălţimea operei de artă

Şanţuri şi gropi neastupate de câteva luni FOTO: D.D.

În acest loc a fost, cândva, o bancă FOTO: D.D.

CAS Arad finanţează recuperarea medicală

Aproape jumătate de milion de lei au fost alocaţi furnizorilor pe perioada iulie-decembrie 2014.

ARAD. 11 furnizori de servicii medicale de recuperare-reabilitare a sănătăţii se află, în acest an, în contract cu Casa de Asigurări de Sănătate (CAS) din Arad. La fel de mulţi ca în anul precedent. Bugetul total alocat de CAS pentru acest tip de servicii este de 461.813,97 lei, pentru perioada iulie-decembrie 2014. Sumele repartizate fiecărui furnizor în parte au fost stabilite pe baza unui punctaj rezultat în urma îndeplinirii unor criterii specifice activităţii de recuperare medicală.

Clasamentul

Astfel, cel mai mare punctaj şi, implicit, cea mai mare valoare de contract îi aparţine unei societăţi comerciale de turism balnear: TBRCM Moneasa. Nu mai puţin de 101.063, 40 lei i-au fost alocaţi furnizorului pentru serviciile prestate în cea de a doua jumătate a acestui an. Adică 22% din totalul bugetului destinat serviciilor de recuperare-reabilitare a sănătăţii.

Pe poziţia secundă se situează Centrul Medical Eva, cu o valoare de contract de 64.353,78 lei. Urmează CMI Dr. Mârza Ioan, cu 52.161,75 lei alocaţi pe perioada iulie-decembrie 2014. Pe poziţiile 4-5-6 se situează, cu valori de contract apropiate, următorii furnizori: Spitalul Orăşenesc Ineu (45.799,89 lei), CMI Dr. Vancu Lavinia (45.124,86 lei) şi Laser System (44.245,08 lei). Clasamentul este completat de: SC Dr. Schmidt Aurica (30.814,23 lei), CMI Dr. Codreanu Sorina (28.913,49 lei), SC Infomedica (18.474,99 lei), CMI Dr. Bătrîna Eugen (17.062,50 lei) şi SC Accu Med (13.800 lei).

Oferta privind serviciile de recuperare medicală este, aşadar, destul de bogată. Rămâne doar să ne dorim să nu fim nevoiţi să apelăm la aceste servicii... **JA-D.D.**

Ai carte, n-ai parte!

Automotivele au succes FOTO: FAN

ARAD. Potrivit datelor rezultate din declaraţiile agenţilor economici privind locurile de muncă vacante, în evidenţele Agenţiei Judeţene pentru Ocuparea Forţei de Muncă (AJOFM) Arad erau înregistrate, ieri, 784 de locuri de muncă. Judeţul nostru se află pe locul trei pe ţară, după Bucureşti (1.767 de locuri de muncă vacante) şi Prahova (1.724).

Cele mai multe slujbe oferite arădenilor vin din partea agenţilor economici care activează în domeniul automotive şi cel textil. Este un trend care se menţine în judeţ de un an, pentru că fabricile din aceste domenii nu au reuşit încă să îşi găsească suficienţi oameni. Potrivit purtătorului de cuvânt al AJOFM Arad, Mihaela Jude, doar 1,5-2% din oferta de locuri de muncă se adresează persoanelor cu studii superioare. „În medie, avem pe lună o ofertă de 800 de locuri de muncă, dar numai 12 pentru studii superioare. Şi la ultima bursă, acest trend s-a menţinut, cele 19 posturi dedicate absolvenţilor de facultăţi fiind pentru ingineri", a declarat, pentru Mediafax, Mihaela Jude.

În judeţul Arad, 426 de şomeri cu diplome de licenţă sunt în căutarea unui loc de muncă. **JA-D.D.**

Florin Remeţan FOTO: JA

PMP Arad strânge ajutoare umanitare

ARAD. De câteva zile Partidul Mişcarea Populară Arad organizează colecte de haine, rechizite, manuale şcolare şi produse alimentare care vor fi transportate către sinistraţii din judeţele afectate de inundaţii. „Campania a început în urmă cu trei zile, iar până acum s-au strâns alimente, apă plată, haine. În continuare, se colectează ajutoare pentru sinistraţi la sediul nostru din str. Petru Rareş nr.20, bl. R1, parter, (vis a vis de Fabrica de Vagoane Călători Grădiște). Partidul Mişcarea Populară, ca iniţiator a campaniei, face apel către arădeni să contribuie la ajutorarea oamenilor din zonele afectate", a declarat preşedintele PMP Arad, Florin Remeţan. **JA-S.T.**

S-au făcut stăpâni pe pământul oamenilor

Vânzarea liberă a terenurilor este condiţionată de reguli stricte pe care proprietarii trebuie să le respecte.

ARAD. Care sunt paşii pe care oricè vânzător de terenuri trebuie să îi facă pentru a-şi vinde propriul teren? Prima obligaţie este să obţină de la oficiul de cadastru o schiţă a parcelelor ce vor fi scoase la vânzare. Taxa plătită ajunge undeva la 300 lei. Apoi, se prezintă la primăria pe a cărei rază adminstrativă se află terenul cu pricina, care este obligată să afişeze 30 de zile oferta de vânzare, cu preţul cerut de vânzător, pe site-ul instituţiei şi la sediul acesteia. Şi, din acest moment, pot veni cumpărătorii. Au prioritate coproprietarii, arendaşii, proprietarii vecini şi Administraţia Domeniilor Statului.

Dacă la primărie se prezintă unul din cei menţionaţi mai sus cu oferta de vânzare care este cel puţin egală cu cea a vânzătorului, proprietarul terenului este obligat să îl vândă acelei persoane. Dacă vine un altul cu o ofertă mai mare, atunci proprietarul trebuie să refacă oferta de vânzare şi se afişează, din nou, la Primărie, dar doar pentru 10 zile. Dacă la noul preţ nu este niciun doritor din categoriile menţionate mai sus, atunci terenul poate fi vândut celui care a dat mai mult. Dacă în actele finale apare un preţ mai mic, legea spune că se anulează tranzacţia. Cine nu respectă regulile riscă amenda. Indiferent de cine va cumpăra terenul, vânzătorul trebuie să anunţe către primărie numele viitorului proprietar.

Şi abia apoi se poate merge la notar, cu toate aprobările, pentru încheierea contractului de vânzare-cumpărare. Obligatoriu cu preţul anunţat în oferta de vânzare acceptată de către client. Dacă preţul va fi mai mic, atunci actul va fi declarat nul.

Discuţii şi interpretări

Prevederile legii au fost discutate şi dezbătute. Argumentul forte al celor care susţin legea este că prin această reglementare se împiedică fărâmiţarea terenurilor şi se stimulează compactarea parcelelor care pot fi lucrate mai uşor şi mai eficient. De cealaltă parte, argumentul face trimitere la Constituţie: se îngrădeşte dreptul de a dispune de propriul teren prin obligativitatea de a vinde unor anumite persoane, e drept în anumite condiţii, chiar dacă proprietarul ar vrea să îl vândă altcuiva. Şi un alt argument este birocratizarea excesivă a procedurilor de vânzare.

MONICA ARDELEAN
monica.ardelean@informmedia.ro

Termen prelungit

Întregul demers pentru vânzarea pământului ar putea dura mai mult de două luni dacă terenul scos la vânzare este mai mare de 30 de hectare şi atunci e nevoie de aprobare de la Ministerul Agriculturii. Sau dacă terenul e situat la 30 km de graniţă sau faţă de obiective strategice, atunci trebuie solicitat şi avizul Ministerului Apărării Naţionale. Dacă e vorba de un sit arheologic, atunci drumurile duc la Ministerul Culturii.

Avantaj pentru arendaşi FOTO: FAN

Teren agricol

Judeţul Arad are, potrivit Direcţiei Agricole Judeţene, 350.000 de hectare de teren agricol. Conform datelor existente, doar 12.000 hectare nu sunt cultivate în acest moment, ceea ce înseamnă un procent de aproximativ 4%, adică foarte puţin raportat la întreaga suprafaţă.

Nu a trecut de control FOTO: FAN

Albanez prins cu act fals la frontieră

NĂDLAC. Un albanez de 25 de ani a încercat să iasă din România cu o carte de identitate românească falsă, însă a fost prins la frontiera Nădlac, în urma controlului polițiștilor. Tânărul călătorea ca pasager într-un autocar care circula pe ruta România-Anglia, însă nu a mai ajuns la destinație. Polițiștii de frontieră îl cercetează pentru fals privind identitatea și tentativă de trecere ilegală a frontierei de stat. **JA – I.C.**

400

de amenzi în valoare de 104.500 lei au aplicat polițiștii rutieri în urma controalelor. Parte dintre sancțiuni au fost date pentru depășirea vitezei legale de deplasare, nefolosirea centurii de siguranță, neacordare de prioritate pietonilor angajați în traversarea străzii și alte abateri de la normele privind reglementarea circulației pe drumurile publice. **JA – I.C.**

Dosare penale pentru șoferii care au condus băuți

ARAD. Polițiștii rutieri au depistat în trafic două persoane care au condus sub influența băuturilor alcoolice. Oamenii legii l-au oprit pe Calea Aurel Vlaicu pe G.V. care a condus un autoturism având o alcoolemie de 0,48 mg/l alcool pur în aerul expirat. De asemenea, polițiștii l-au depistat în trafic pe C.G. în timp ce conducea o mașină pe raza orașului Chișineu Criș, iar în urma testării acestuia cu aparatul alcooltest, a rezultat o valoare de 0,50 mg/l alcool pur în aerul expirat. În ambele cauze s-a dispus recoltarea probelor biologice în vederea stabilirii cu exactitate a alcoolemiei. Pe numele celor doi conducători auto au fost întocmite dosare de cercetare penală pentru comiterea infracțiunii de conducere pe drumurile publice a unui autoturism sub influența alcoolului. **JA – I.C.**

Prinși băuți FOTO: FAN

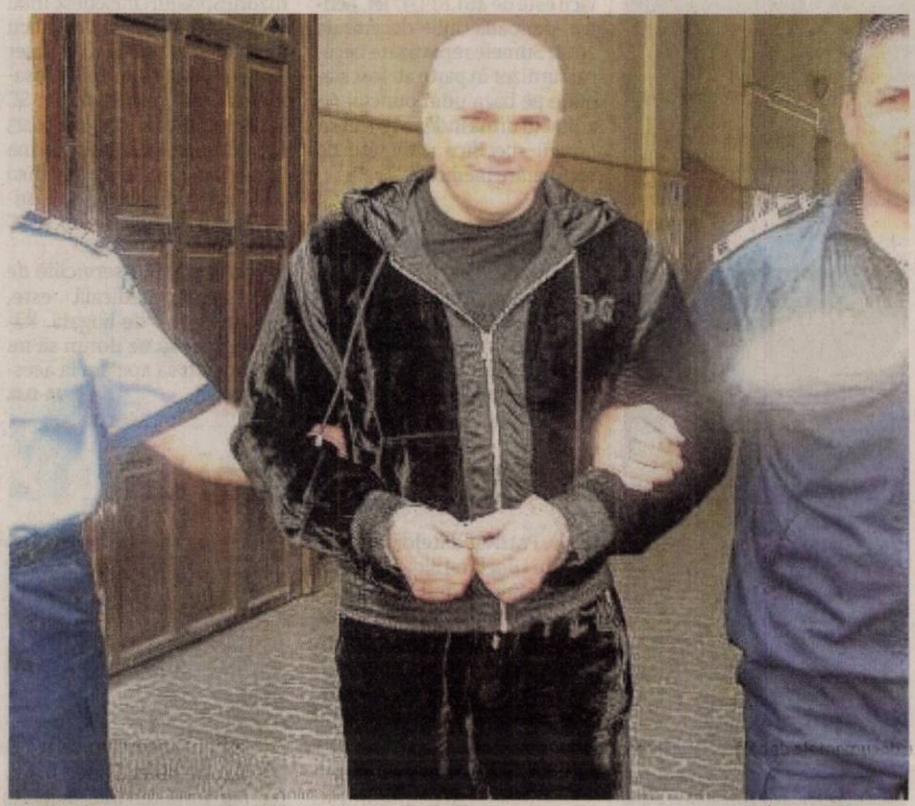

Uțu Rohozneanu are de executat 26 de ani de închisoare FOTO: JA

Sentință șoc pentru Uțu „Împăratul”

Uțu Rohozneanu trebuie să execute peste 26 de ani de închisoare, potrivit unei sentințe a Tribunalului București.

BUCUREȘTI. „Împăratul” Uțu Rohozneanu, încarcerat din 2009, de când procurorii DIICOT Arad au reușit reținerea, probarea faptelor sale și, în cele din urmă, condamnarea lui precum și a „locotenenților” săi, a cerut din spatele gratiilor contopirea pedepselor la care a fost condamnat. Uțu Rohozneanu a mai primit condamnări în anii 2001, 2002, 2005, 2006, 2007 și 2008, adică înainte de dosarul „Împăratul” - instrumentat de DIICOT Arad - dar și după ce a primit pedeapsa definitivă în acest dosar: 10 ani de închisoare cu executare. De asemenea, Rohozneanu a mai primit, ulterior, 12 ani de închisoare cu executare pentru complicitate la trafic de droguri de mare risc. La 1 august 2014 Tribunalul București a dat soluția la cererea de contopire formulată de Uțu Rohozneanu și, mai mult ca sigur, aceasta a fost șocantă pentru solicitant: 26 de ani de închisoare cu executare.

Soluția Tribunalului București

„Admite cererea de contopire formulată de petentul condamnat Rohozneanu Uțu-Claudiu. Constată că infracțiunile pentru care petentul a fost condamnat prin soluția penală nr.970/2014 a Tribunalului București - Secția a II-a Penală, definitivă prin decizia penală nr.119/2014 a Curții de Apel București - Secția I Penală și s.p. nr.575/2013 a Tribunalului București - Secția a II-a Penală, definitivă prin d.p. nr.545/2013 a Curții de Apel București sunt concurente. Descontopește pedeapsa rezultantă de 10 ani închisoare și 5 ani interzicerea drepturilor și repune în individualitatea lor pedepsele de 8 luni închisoare, 1 an și 6 luni închisoare, 6 ani închisoare și 5 ani interzicerea drepturilor, 2 ani și 6 luni închisoare, 2 ani și 6 luni închisoare, 2 ani și 6 luni închisoare, 2 ani și 6 luni închisoare, 2 ani și 6 luni închisoare, 2 ani și 6 luni închisoare, 1 an închisoare, 6 luni închisoare, 6 ani și 3 luni închisoare și 5 ani interzicerea drepturilor, 1 an închisoare, 1 an închisoare, 5 ani închisoare, 3 ani închisoare, 5 ani închisoare, 3 ani și 6 luni închisoare și sporul de 3 ani și 9 luni închisoare”, se arată în soluția Tribunalului București.

A doua pedeapsă descontopită

Conform aceleiași soluții, Tribunalul București „descontopește pedeapsa rezultantă de 12 ani închisoare și 5 ani interzicerea drepturilor și repune în individualitatea lor pedepsele de 12 ani închisoare și 5 ani interzicerea drepturilor, 7 ani închisoare și 5 ani interzicerea drepturilor și restul de 1838 zile închisoare rămas neexecutat din s.p. nr.402/2010 definitivă prin d.p. nr. 4322/2011 a ÎCCJ. Contopește pedepsele și aplică inculpatului pedeapsa cea mai grea de 12 ani închisoare sporită cu 14 ani, o lună și 20 de zile, urmând ca în final condamnatul să execute 26 de ani, o lună și 20 de zile închisoare și 5 ani interzicerea drepturilor. Deduce din pedeapsa de 26 de ani o lună și 20 de zile închisoare durata reținerii, arestării preventive și perioada executată de la 07.08.2001 la 24.01.2002, de la 05.02.2005 la 16.02.2006, de la 11.05.2007 la 26.05.2008, de la 27.01.2009 la zi”. **JA – I.C.**

Poate contesta soluția

Soluția dată în acest caz de judecătorii Tribunalului București poate fi contestată: „cu drept de contestație în termen de 3 zile de la comunicare. Pronunțată în ședință publică, astăzi, 1.08.2014”, se arată în documentul instanței.

Condamnat cu clanul

Reamintim cititorilor că membrii clanului „Împăratul” execută sau au executat - deoarece o parte dintre ei au fost deja eliberați - pedepsele primite pentru comiterea unor infracțiuni ca tentativă de omor, șantaj, loviri și alte violențe etc. Clanul Rohozneanu a fost anihilat în anul 2009.

Autoturism acroșat de tren

MOCREA. Nu a respectat semnificația indicatorului la trecerea la nivel cu calea ferată fără bariere, a trecut fără să se asigure și a fost acroșat de scara laterală a trenului care circulă pe ruta Brad-Arad.

Potrivit Inspectoratului de Poliție Județean Arad, este vorba despre șoferul unui autoturism marca Skoda, incidentul producându-se duminică seara la trecerea la nivel cu calea ferată de pe raza localității Mocrea.

„Din primele cercetări efectuate la fața locului s-a stabilit că un bărbat în vârstă de 31 de ani, din Timișoara, în timp ce conducea un autoturism marca Skoda, din direcția Ineu spre Arad, nu a respectat semnificația indicatorului la trecerea la nivel cu calea ferată fără bariere situată în zona localității Mocrea, fiind acroșat de scara laterală a unui tren care circula pe direcția Brad spre Arad”, a declarat agentul principal de poliție Ovidiu Liber, purtătorul de cuvânt al IPJ Arad.

Trenul a lovit mașina FOTO: JA

Potrivit acestuia, incidentul nu s-a soldat cu victime, ci doar cu pagube materiale. Trenul Brad-Arad a avut întârziere din cauza accidentului. **JA – I.C.**

Resursele energetice ale Aradului sub semnul întrebării

Actuala criză din Ucraina a demonstrat, dacă mai era necesar, importanța resurselor minerale, nu numai din punct de vedere economic, ci și al securității cetățenilor, în actuala lume în care și violența devine din ce în ce mai globalizată. Numai că, înainte de fi exploatate, resursele trebuie identificate. Și, înainte de a fi identificate, trebuie executată o “ecografie a pământului”. Activitățile ONG-urilor și activiștilor ecologiști, din ultima perioadă, opresc însă nu numai identificarea resurselor, ci chiar și efectuarea acestei ecografii, blocând astfel accesul companiilor private și guvernului tocmai la această informație.

Pe baza studiilor geologice existente se poate prognoza ce resurse ar putea fi sau nu ar putea fi prezente pe un anumit perimetru. În cazul Aradului, un singur lucru este cert: că structura geologică a solului nu permite formarea gazelor de șist. În ceea ce privește resursele de hidrocarburi convenționale, tot ce se poate spune este că ele ar putea exista. Însă, în absența unor activități de prospecțiuni și apoi de explorare, nu se poate estima nici volumul de rezerve total, nici volumul de rezerve exploatabil din punct de vedere tehnologic și, cu atât mai puțin, nu se poate estima dacă acesta este și exploatabil din punct de vedere comercial.

Economia Aradului a evoluat spectaculos în ultimii ani, ajungând în topul județelor din punct de vedere al competitivității. Însă dezvoltarea sa are ca motor aproape unic industria producătoare de componente auto. Firmele din acest domeniu înregistrează cele mai mari cifre de afaceri și sunt și cei mai mari angajatori din județ. Dependența economiei Aradului de această industrie reprezintă și o vulnerabilitate. Ce s-ar întâmpla dacă, din diferite motive, ce ar putea ține în special de condițiile care le sunt create, acești producători s-ar retrage din județ? Infrastructura de transport este unul din elementele importante care sunt luate în calcul de investitori în momentul în care decid unde își plasează banii. Însă nu singurul. Un alt element important în luarea acestor decizii este accesul la factorii de producție și la resurse. Iar industria producătoare de componente auto are o strânsă legătură cu industria de rafinare și indirect cu cea de extractivă. A sabota activitățile de prospecțiuni și explorare echivalează cu o veritabilă blocare a accesului actualilor și potențialilor investitori la informație.

Totuși, în pofida dovezilor științifice, de aproape doi ani, în Arad și nu numai, este blocată nu doar explorarea, ci chiar și activitatea de prospecțiuni, menită a produce “ecografii ale pământului”. Acestea suntrealizate fie prin intermediul unor “vibratoare”, fie al unor mici cantități de explozibil, care se introduce în găuri temporare, cu diametrul de aproximativ 5-6,5 cm și de 3-15 metri adâncime. Comparați aceste dimensiuni cu cele implicate de săparea unei fântâni! Acestea nu cauzează nici cutremure, nu afectează nici pânza freatică, nici drumurile, casele sau fertilitatea terenurilor, nefiind utilizate niciun fel de chimicale.

Cu toate acestea, propaganda pseudoecologistă utilizează cu premeditare o sofistică ieftină pentru a convinge populația de inevitabilitatea unui viitor apocaliptic. Pentru că și activiștii știu că ignoranța poate fi exploatată și că “somnul rațiunii naște monștri”!

(7632 - H 537880)

Sport

„Sperăm ca după stagiul din Ungaria să fim bine pregătiţi"

Pavel Piroş, preşedinte Şoimii Pâncota

13

august este ultima dată limită oferită de Comitetul Executiv al Federației Române de Fotbal pentru stabilirea sistemului competițional în ligiile doi și trei pentru sezonul 2014-2015. Datorită retragerilor unor echipe se lucrează la elaborarea unui sistem cu serii de 12 echipe, cu play-off și play-out, în ambele eșaloane.

Un alt concept fotbalistic la CS Ineu

INEU. Privit cu scepticism de ineuani, „proiectul Sculici et company" va da roade. Este crezul antrenorului Cristi Sculici, căruia nu îi este teamă să meargă pe mâna tinereții în viitorul sezon al Ligii 3. Ultimul test - victorie, scor 2-1, cu Millenium Giarmata, goluri semnate de Mașniță și Păcurar - a arătat o echipă CS Ineu pregătită pentru noul sezon. Iar debutul oficial se va produce pe 13 august, în etapa a treia a Cupei României. **JA-D.S.**

Claudiu Tripa FOTO: JA

Cinci observatori nu au trecut testul

ARAD. Comisia Județeană a Arbitrilor din cadrul AJF Arad (președinte Claudiu Tripa) prepară startul de sezon. Dacă arbitrii au fost supuși unei sesiuni de testări, cei care îi vor nota la jocuri au avut de trecut o testare scrisă. Împărțiți pe loturi, observatorii de arbitrii au trebuit să obțină minim 7 (pentru Liga IV), respectiv 6 (Liga V și VI).

Din cei șapte candidați la statutul de observator de Liga IV, doar unul a căzut testul, Victor Ciurescu. La un loc în ligile inferioare au fost 12 pretendenți, patru fiind notați cu note sub 6: Mircea Gornic, Nicușor Forton, Nicolae Dehelean și Petre Maghiar.

La polul opus, cele mai mari note le-au obținut: Traian Enoiu (8,00-Liga IV) și Oliver Biro (8,80 - Ligile V și VI). **JA-D.S.**

23 de „şoimi", în cantonament

Dan Cuedan i-a lăsat acasă pe Burian, D. Mitu şi Issa. „Cei mai buni jucători sunt cei pe care-i ai, nu cei pe care-i doreşti".

Cei mai probabil, Issa are probleme cu documentele de călătorie, de aceea a fost lăsat acasă FOTO: FAN

GYULA. Ieri dimineață, Șoimii Pâncota a plecat în cantonament, locația aleasă fiind Gyula. Șase zile se vor pregăti elevii lui Dan Cuedan în localitatea maghiară, unde va disputa doar un joc de pregătire, cu o echipă din liga a III-a a țării vecine, duminică, la finalul cantonamentului.

„Nu ne interesează, în mod deodebit, să avem meciuri amicale săptămâna aceasta, căci vrem să ne pregătim cât mai bine" - spune antrenorul Dan Cuedan.

Fără trei piese grele

23 de „șoimi" se vor pregăti la Gyula. Aceștia sunt următorii: Irimia, Pașcalău, Nica - portari, Pantea, Lengyel, Crușoveanu, Lung, Ad. Rusu, Siminic, Suciu, Polgar, Dubeștean, Băd, Sălăjan, Ugoceanu, Vițu, Huțanu, Cuedan, Bulzan, A. Mihai, Maghici, Staicu, Morar - jucători de câmp.

Nu au făcut deplasarea accidentatul Burian, dar și Issa și D. Mitu, cei doi urmând să se pregătească împreună la Arad. Chiar dacă a plecat și el în Ungaria, Flavius Cuedan va face doar o parte din pregătire cot la cot cu colegii săi, antrenamentele tehnico-tactice urmând să fie „sărite".

Mai vrea jucători?

Întrebat dacă e mulțumit de lotul pe care-l are la dispoziție și nu mai vrea întăriri, Dan Cuedan a fost laconic: „Cei mai buni jucători sunt cei pe care-i ai, nu cei pe care-i dorești". Așadar, lotul pare bătut „în cuie" și e greu de presupus că vor mai fi modificări spectaculoase la Șoimii Pâncota.

Mulţumit şi nu prea

Perioada meciurilor amicale l-a mulțumit parțial pe antrenor. „Am căutat să ne găsim ritmul de joc și cred că am reușit, în mare parte. Nu am lucrat încă la organizarea și relațiile de joc. O vom face după cantonament. Sunt mulțumit de efortul depus de majoritatea băieților, însă mai trebuie să lucrăm la mentalitate, atitudine, concentrare. Sper să reușim să le ducem la parametri cei mai înalți înainte de începerea sezonului. În cantonament încercăm să ne îndeplinim obiectivele, în antrenamente tehnico-tactice și fizice" - spue Cuedan.

LEO SFÂRA
leo.sfara@informmedia.ro

Cu dragoste de fotbal

Acolo unde pasiunea pentru sportul rege este la ea acasă, nici un obstacol nu poate fi de netrecut în calea ridicării unei baze sportive și, mai apoi, unei echipe competitive pentru primul eșalon fotbalistic județean. Exemplu oferit de primarii din Cermei și Păuliș, Ioan Vesa, respectiv Petru Nicoară. FOTO: D.O.

Arădenii se vor întâlni cu Ilie Năstase!

ARAD. Celebrul tenismen Ilie Năstase se va întâlni, astăzi, în jurul orei 10.00, în incinta bazei „Activ", cu iubitorii sportului alb din Arad! Primul lider al clasamentului ATP sosește în orașul nostru pentru a marca a zecea ediției a turneului de tenis feminin, care îi poartă numele, programat în această săptămână. Fostul tenismen, care a cucerit în cariera sa 57 de titluri la simplu, printre care US Open 1972, respectiv Roland Garros 1973, urmează să susțină o conferință de presă și o sesiune de autografe.

Pe zgură, ieri, au avut loc ultimele meciuri de pe tabloul de calificări, zi cu soare pentru românce: Stancu, Crăciun (a eliminat-o pe favorit 2, Andreea Ghițescu, cu un dublu 6-4, după două ore și 11 minute de joc!), Duca, Ghiroroaie, Szatmari (campioana ITF Arad 2006), Ciufrilă și Ghioca, dar și cehoaicei Vrbenska, care au ajuns pe tabloul principal.

Ilie Năstase a răspuns pozitiv invitației lansate de Anela Freer FOTO: FAN

Programul zilei de marți

Terenul Central - ora 10.00
Stancu vs Gjorcheska (MKD; 2)
Muntean (FRA; 7) vs Ionescu
Goia/Mitrea vs Crăciun/Țig
nu înainte de ora 14.30
Muntean/Tudor vs Duca/Fetecău
Terenul 1 - ora 10.00
Ghioroaie vs Simion (8)
Spigarelli (ITA) vs Zovincova (CZE)
nu înainte de ora 13.00
Platon/Stancu vs Bulgaru/Ivașcu
nu înainte de ora 14.30
Csoregi/Szatmari vs Simion/Talabă
Terenul 3 - ora 10.00
Nicoară vs Mihăilă
Ghioca vs Szatmari
nu înainte de ora 13.00
Toanchină/Tudorache vs Gjorcheska/Hristea
nu înainte de ora 14.30
Mihăilă/Stancu vs Honigova/Ionescu (CZE/ROU)
Terenul 5 - ora 13.00
Ghioroaie/Gună vs Ciufrilă/Ghițescu

Aradul, fruntea în voleiul pe plajă!

MAMAIA. Chiar dacă terenurile de volei pe plajă promise la Ștrandul „Neptun" nu au mai apărut, ba mai mult unul dintre cele vechi dispărând, acum un an de zile, sub bitum (?!), Aradul a dominat actuala ediție a Campionatului Național de seniori desfășurat la Mamaia, obținând o „jumătate" de aur și un titlu de vicecampion.

După un maraton de trei zile desfășurat pe nisipul fierbinte din Mamaia, Campionatul Național de volei pe plajă și-a desemnat noua campioană în urma unui ultim act în care s-au întâlnit CSM Arad/Tomis Constanța, echipă formată din Marius Mascovits și Andrei Laza (jucător originar din Arad, legitimat la Constanța), și CS Fan Arad (Adrian Holhoș - Moise Abrudan). Primii s-au impus cu scorul de 2-1 (15-12 în setul decisiv), după un meci care a ținut cu sufletul la gură privitorii.

„Am întâlnit o echipă sudată, cu mare experiență în voleiul pe plajă. Noi am crescut de la turneu la turneu și important este că la acest Campionat Național a ieșit bine", a declarat, la final, Marius Mascovits, care și-a mai adăugat o medalie în bogata-i vitrină. „Precum în întrecerea fetelor, reprezentanții noștri s-au clasat pe poziția a doua a podiumului, însă la masculin finala a fost mult mai echilibrată. Putem spune că, prin cele două titluri de vicecampion, ne-am îndeplinit obiectivele în acest sezon", ne-a declarat Ștefan Gog, președintele CS Fan Arad.

De remarcat că la ediția trecută, Mascovits (9 trofee de campion!) a făcut pereche cu Moise Abrudan cucerind bronzul, iar Adrian Holhoș în pereche cu Cătălin Lelea, sub titulatura Fan Arad, a obținut aurul național.

În această săptămână, la București, au loc CN de juniori și cadeți, unde Aradul și-a propus noi medalii. **JA-D.L.**

Marius Mascovits, în acțiune FOTO: FAN

Supercupa deschide noul sezon baschetbalistic

ARAD. Pe 24 septembrie, probabil, într-un inedit cuplaj în Polivalenta bucureșteană va avea loc prima ediție a Supercupei României (confruntarea dintre câștigătoarea campionatului și a Cupei României) la baschet, atât la masculin, cât și la feminin, ne informează prof. Dan Moraru, membru în Biroul Federal.

Pentru noua echipă a Univ Goldiș ICIM Arad reprezintă o oportunitate de a-și mai trece un trofeu în palmares. Evident, același lucru îl vizează și eterna rivală, CSM Târgoviște. Va fi un duel interesant, între două echipe aflate în perioada căutărilor pentru noul sezon, în care Jose Araujo vrea să preia conducerea în duelul cu omologul său dâmbovițean, Dan Fleșeriu, cei doi tehnicieni împărțindu-și trofeele în campionatul precedent. **JA-D.S.**

Jose Araujo FOTO: JA

JURNAL ARĂDEAN

Alex Del Piero FOTO: FAN

Del Piero mai vrea un an

FOTBAL. Atacantul Alessandro Del Piero intenționează să-și continue cariera și a declarat că își dorește să mai joace un an, deși în acest moment nu are angajament cu nicio echipă.

„Nu m-am decis la ce echipă voi juca, dar vreau să-mi continui cariera. Aceasta este dorința mea. Știu că nu pot rămâne pe teren până la 90 de ani, dar cred că mai pot juca un an", a spus Del Piero.

Alessandro Del Piero, în vârstă de 39 de ani, nu a ajuns la un acord cu gruparea australiană Sydney FC pentru prelungirea înțelegerii.

SURSA: MEDIAFAX

Serena Williams FOTO: FAN

Serena a triumfat la Stanford

TENIS. Jucătoarea americană de tenis Serena Williams, cap de serie numărul unu, a câștigat turneul de la Stanford (SUA), dotat cu premii în valoare totală de 710.000 de dolari.

Williams, liderul clasamentului WTA, a învins-o, în finală, cu scorul de 7-6 (1), 6-3, pe Angelique Kerber (Germania), a treia favorită a competiției și poziția a opta în ierarhia mondială.

Pentru succesul de la Stanford, Williams va primi 470 de puncte WTA și un cec în valoare de 120.000 de dolari, în timp ce Kerber va încasa 64.000 de dolari și 305 puncte WTA. **SURSA: MEDIAFAX**

Marin Barbu a fost demis

FOTBAL. Tehnicianul Marin Barbu a fost demis din funcția de antrenor principal al echipei Ceahlăul Piatra Neamț, după înfrângerea din partida cu ASA Târgu Mureș, scor 1-4, din etapa a II-a a Ligii I, a anunțat, luni, site-ul oficial al LPF.

LPF a precizat că Marin Barbu va fi înlocuit cu Florin Marin, care îndeplinea funcția de manager general al grupării nemțene. Ceahlăul Piatra Neamț a suferit trei înfrângeri în debutul sezonului, 0-4 cu CFR Cluj și 1-4 cu ASA Târgu Mureș în Liga I, și 2-3 după loviturile de departajare cu Oțelul Galați în Cupa Ligii - Adeplast. Marin Barbu, în vârstă de 55 de ani, fusese numit în funcție la sfârșitul lunii aprilie, în locul lui Marian Bondrea. **SURSA: MEDIAFAX**

„Artizanele acestei victorii"

Campioanele mondiale la junioare under 18 au revenit ieri în țară din Macedonia.

Campioanele mondiale FOTO: FAN

HANDBAL. Antrenorul Aurelian Roșca a declarat la sosirea delegației României din Macedonia că speră ca în viitor tinerele jucătoare medaliate cu aur să devină componente de bază ale lotului național de senioare. „Le felicit pe fete, ele sunt artizanele acestei victorii. Au jucat foarte bine, și-au dorit enorm această performanță și au realizat-o. Sper din toată inima ca mai târziu această echipă să alimenteze lotul național de senioare", a spus Roșca.

Tehnicianul a explicat succesul din Macedonia prin faptul că româncele au format o echipă sudată, echilibrată și bine pregătită fizic. „Cu cât înaintam în competiție, grupul era din ce în ce mai sudat, iar faptul că am avut o pregătire fizică foarte bună și-a spus cuvântul. Putem spune că avem o echipă echilibrată, mai ales că am avut și trei jucătoare în echipa ideală a competiției. Sper ca și în viitor să fim mereu pe podium. Chiar dacă în ultimii ani a fost o lipsă de rezultate, cred că o muncă asiduă ne poate propulsa în handbalul de mare clasă", a precizat Roșca.

Parcurs excelent

Cristina Laslo, căpitanul echipei naționale de handbal feminin, spune că își trăiește „visul cu ochii".

„Suntem într-un vis, încă visăm, suntem super-fericite. Sută la sută nu credeam că ne vom întoarce campioane, dar pe parcursul competiției am realizat că putem și am căpătat încredere până la final. Secretul e multă muncă și speranță. Sincer, în grupe a fost mai greu meciul cu Germania, decât în finală. În finală le-am dominat pe tot parcursul partidei. Suntem singura echipă neînvinsă de la acest Campionat Mondial și suntem foarte bucuroase de această realizare. Ne trăim visul cu ochii", a spus Laslo la Aeroportul Henri Coandă.

Handbalista a glumit pe seama trofeului primit de la organizatori: „Mă așteptam la un trofeu mai mare pentru o campioană mondială. Sperăm la unul mai mare la senioare, bineînțeles".

Cristina Laslo a explicat că unitatea grupului a fost importantă în momentele grele din timpul Campionatului Mondial. „A fost un parcurs foarte greu psihic și fizic. Au fost momente grele, dar împreună am reușit să trecem peste ele. Am ieșit cel mai bun «centru» de la acest campionat, nu mă așteptam, dar a venit și acest premiu. Nu sunt viitoarea Cristina Neagu, eu sunt Cristina Laslo", a adăugat Laslo.

Echipa națională de handbal feminin under 18 a României a câștigat, duminică, titlul mondial, impunându-se în finala cu Germania, scor 32-21 (15-7), la competiția desfășurată în Macedonia.

La acest turneu, româncele au câștigat toate partidele, cu excepția meciului cu Danemarca din grupă, încheiat la egalitate, scor 30-30.

La ediția din 2012, medalia de aur a fost câștigată de Danemarca, urmată pe podium de Rusia și Norvegia. Echipa României s-a clasat atunci pe locul patru, după ce a pierdut finala mică. **SURSA MEDIAFAX**

În echipa ideală la „mondiale"

HANDBAL. Sportivele române Lorena Ostase, Bianca Maria Bazaliu și Cristina Laslo au fost incluse în echipa ideală a Campionatului Mondial de handbal feminin under 18. Echipa ideală a fost aleasă de un juriu format din experți IHF. Cea mai bună jucătoare a turneului din Macedonia a fost desemnată germanca Emily Bolk. Lorena Ostase a fost aleasă cel mai bun pivot, Bianca Bazaliu cel mai bun inter stânga, iar Cristina Laslo cel mai bun centru. Din echipa ideală a turneului mai fac parte Jessica Jochims (Germania), Itana Grbic (Muntenegru), Stine Bindlev Holm (Danemarca), Durdina Malovic (Muntenegru) și Sojeong Yu (Coreea de Sud).

SURSA: MEDIAFAX

Cristina Laslo FOTO: FAN

Fatai va fi bun de joc cu Grecia

FOTBAL. Președintele FRF, Răzvan Burleanu, a precizat că atacantul nigerian al echipei Astra, Kehinde Fatai, va susține interviul pentru obținerea cetățeniei române până la meciul cu Grecia.

„În ceea ce privește selecția lui la echipa națională, doar selecționerul poate răspunde. În ceea ce privește dobândirea de către Fatai a cetățeniei române, pot să vă asigur de tot sprijinul Ministerului de Justiție să îl avem încă de la începutul lunii septembrie, pentru că avem meciul cu Grecia, pentru ca Fatai să îndeplinească procedurile administrative, privind acel interviu pentru acordarea cetățeniei române", a spus Burleanu. **SURSA: MEDIAFAX**

„O generație sănătoasă la cap"

HANDBAL. Președintele FRH, Alexandru Dedu, susține că junioarele care au câștigat CM de handbal feminin Under 18 cu echipa națională a României fac parte „dintr-o generație foarte sănătoasă la cap", care nu cedează niciodată pe parcursul unui meci, indiferent de scor. „Mi se face pielea de găină când mă gândesc la aceste fete. Fac parte dintr-o generație foarte sănătoasă la cap, care nu cedează indiferent de scor sau de ce se întâmplă pe teren. Când se muncește profesionist, având calitatea noastră, a românilor, acestea sunt rezultatele. S-a creat o mare bucurie în toată țara, mă bucur că victoria fetelor ia o asemenea amploare. Mă așteptam la rezultate de la aceste junioare, poate nu așa de mari, însă mă așteptam pentru că am urmărit munca lor și a antrenorilor Roșca și Kozma", a spus Dedu, care a așteptat delegația României la aeroport. El a menționat că handbalul și-a făcut încă o dată datoria față de români. „Noi, handbalul, de 40-50 de ani tot luăm medalii, îi așteptăm și pe alții să ne ajungă în urmă. Încă o dată handbalul își face datoria față de români. Suntem printre puținele sporturi de echipă care își face norma de medalii", a menționat președintele FRH.

SURSA: MEDIAFAX

Alexandru Dedu FOTO: FAN

„Nu sunt şi nu am fost remunerat"

Gavril Kozma FOTO: FAN

HANDBAL. Gavril Kozma, antrenorul secund al echipei naționale de handbal feminin Under 18 a României, campioană mondială în Macedonia, a declarat că nu a fost remunerat pentru munca depusă și că a făcut totul din pasiune.

„Dacă vă interesează, eu am făcut ce am făcut din pasiune. Nu sunt și nu am fost remunerați pentru munca asta pe care am făcut-o. Poate de acum înainte. Am făcut din pasiune, nu vă vine să credeți? Luați-o ca pe o provocare. Și am demonstrat că se poate. Acum este important să se confirme și la senioare, asta nu ne mai privește pe noi, ci pe cei care lucrează la nivelul următor", a spus Kozma.

Întrebat dacă este normal ca antrenorul unei campioane mondiale să lucreze gratuit, Gavril Kozma a răspuns: „În condițiile actuale economico-financiare sunt foarte multe lucruri de neexplicat, dar sunt și foarte multe lucruri care rămân de explicat. Să sperăm că acest rezultat va fi un balon mare de oxigen și în acest sens și că vom avea sponsori și că se va investi în noi. Pentru că am făcut dovada că avem valoare".

Kozma este de părere că de acum înainte handbalul românesc trebuie să aibă mai multă încredere în sportivele și antrenorii români. „Sper că trei-patru fete din această generație, dacă nu mai multe, vor ajunge sus. Secretul performanței este talent dublat de un volum foarte mare de muncă, plus contracte la echipe unde să joace, nu să stea".

SURSA: MEDIAFAX

A fost anunțat lotul de atletism pentru CE

ATLETISM. Federația Română de Atletism a anunțat printr-un comunicat că va fi reprezentată de 24 de sportivi la Campionatele Europene de la Zurich (Elveția), care se vor desfășura în perioada 12-17 august.

Cei 24 de atleți, zece la masculin și 14 la feminin, care vor face deplasarea la Zurich sunt următorii:

Masculin - Marian Oprea (triplu salt), Mihai Donișan (săritura în înălțime), Marius Ionescu (maraton), Andrei Gag (aruncarea greutății), Marius Cocioran (50 km marș), Cătălin Câmpeanu (100 metri, 4x100 metri), Alexandru Terpezan (4x100 metri), Alexandru Teofilescu (4x100 metri), Mihai Budin (4x100 metri), Alexandru Codreanu (4x100 metri);

Feminin - Angela Moroșanu (400 metri garduri, 4x400 metri), Andreea Ogrăzeanu (100 metri, 200 metri), Adelina Pastor (400 metri, 4x400 metri), Mihaela Nunu (800 metri, 4x400 metri), Bianca Răzor (400 metri, 4x400 metri), Florina Pierdevară (800 metri), Alina Rotaru (săritura în lungime), Cornelia Deiac (săritura în lungime), Cristina Bujin (triplusalt), Cristina Sandu (triplusalt), Bianca Perie (aruncarea ciocanului), Daniela Stanciu (săritura în înălțime), Mirela Lavric (800 metri, 4x400 metri), Cristina Casandra (3.000 metri obstacole). **SURSA: MEDIAFAX**

Orădeanca Cornelia Deiac FOTO: FAN

Kehinde Fatai FOTO: FAN

„Încercăm să reducem greşelile"

FOTBAL. Noul președinte al CCA, grecul Kyros Vassaras, a declarat în cadrul conferinței de presă în care a fost prezentat oficial că nu poate promite că arbitri români nu vor mai face greșeli.

„Eu am o filozofie în ceea ce privește delegarea arbitrilor. Este la fel cu cea a antrenorilor. Cei mai buni arbitri vor oficia la mai multe meciuri decât ceilalți. Deci cei mai buni jucători dintr-o echipă - în cazul nostru cei mai buni arbitri din federație - vor juca. Cei mai buni jucători fac greșeli. Ne așteptăm ca și cei mai buni arbitri să facă greșeli. Nu pot să vă promit că nu vor fi greșeli, dar pot să vă promit că încercăm să reducem numărul greșelilor, iar arbitri să facă mai puține greșeli decât jucătorii". **SURSA: MEDIAFAX**

Expoziție jubiliară la 60 de ani: „Imaginarium”

ARAD. Cu ocazia împlinirii a 60 de ani de la înființarea Cenaclului de arte plastice „Ion Andreescu”, va fi deschisă expoziția jubiliară „Imaginarium”.

Afișul evenimentului FOTO: FAN

În cadrul acestei expoziții aniversare vor expune, pe lângă membrii activi ai cenaclului, și câțiva dintre cei mai reprezentativi artiști plastici care s-au format în cenaclu.

Expoziția va conține 100 de lucrări de arte vizuale (pictură, grafică, sculptură, fotografie).

Iar cu prilejul venisajului, care va avea loc joi, 7 august, la sala „Clio”, vor fi decernate diplome. **JA-V.F.**

„Ortodoxia în culori”

ARAD. Cu binecuvântarea Înaltpreasfințitului Părinte Timotei Arhiepiscop al Aradului, Asociația Filantropia Arad va organiza în centrele pastorale din cuprinsul eparhiei concursul „Ortodoxia în culori”.

Concursul, având activități educativ religioase, se va desfășura pe parcursul lunii august și este destinat copiilor de clase primare. Atelierul de creație va cuprinde cateheză pentru fiecare temă și activități de desen cu creioane colorate sau acuarele, pe următoarele teme: Adormirea Maicii Domnului, Familia creștină - modelul brâncovean, Biserica mea și Sfânta Euharistie. Înscrierile copiilor se pot face la preotul paroh.

Prin acest concurs se dorește implicarea copiilor din parohiile arădene, prin desen și activități educativ religioase, în viața Bisericii Ortodoxe. **JA-V.F.**

Cu „Impresii în mișcare” la Casa de cultură Oțelu Roșu

ARAD. Artistul fotograf Flavian Săvescu, membru al FotoClub ProArad, va vernisa sâmbătă, 9 august, ora 17, în orașul Oțelu Roșu (jud. Caraș-Severin), cea de-a treia expoziție ca și autor.

Expoziția, aflată sub patronajul Asociației Artiștilor Fotografi din România și intitulată „Impresii în mișcare”, abordează ca gen fotografia sportivă, fotografia dinamică, și cuprinde un număr de 30 de lucrări. Vernisajul va fi găzduit de sala de expoziții a Casei de Cultură a orașului Oțelu Roșu. **JA-V.F.**

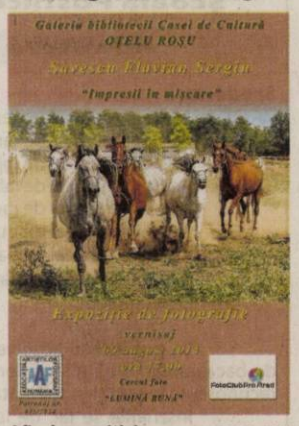

Afișul expoziției FOTO: FAN

Interviu JA. **Maia Morgenstern, actriță, directorul Teatrului Evreiesc de Stat**

„Cred că lucrez cu emoțiile”

Maia Morgenstern: actriță, director de teatru, mamă și, nu în ultimul rând, un om extrem de modest.

Cum a fost copilăria Maiei Morgenstern?

MAIA MORGENSTERN. Copilăria mea a fost complicată și dificilă, marcată de lipsuri pe care părinții mei încercau să le ascundă de mine, încercau să le cosmetizeze... Atunci am primit în loc lucruri mai importante ce mă însoțesc în toată viața mea: cultură, bucuria de a ști dar și bucuria de a găsi importanța lucrurilor mărunte, bucuria spiritualității. Am descoperit că lucrurile materiale pot fi lăsate pe locul doi și chiar pot fi înlocuite de cele culturale.

Ce v-a determinat să faceți teatru?

MAIA MORGENSTERN. Nu am avut timp suficient să mă joc în copilărie...

Care a fost drumul parcurs de dumneavoastră până să ajungeți unde sunteți acum? A fost greu?

MAIA MORGENSTERN. Știu eu... A fost intens, foarte intens... A fost un drum sinuos, cu căderi, cu riscuri, cu o nevoie foarte mare de explorare, cu posibilitatea de a te cunoaște sau, mai bine zis, de a-ți cunoaște propriile limite.

Dacă nu ar fi fost actoria ce altceva ați fi ales?

MAIA MORGENSTERN. E foarte simplu. Medic pediatru.

De ce?

MAIA MORGENSTERN. În primul rând, iubesc foarte mult copiii - dar asta sună clișeu - și, în al doilea rând, din dragoste pentru copii și din atenția pe care o acord detaliilor. Probabil asta m-ar fi făcut un foarte bun medic pediatru.

Există vreo persoană care v-a influențat în mod categoric viața?

MAIA MORGENSTERN. Da. Tata.

Sunteți directorul Teatrului Evreiesc de Stat, mamă, actriță extraordinară...

Cum le împăcați?

MAIA MORGENSTERN. Nu le împac și unele nu le fac bine.

Și pe ce plan considerați că vă descurcați cel mai bine? Aveți copii extrem de talentați...

MAIA MORGENSTERN. Da, am copii buni. Sunt norocoasă. Important e să îți faci o listă a priorităților și să o actualizezi, să o „updatezi”, cum se zice acum...

Aveți un actor preferat? Dar filme? Ce filme preferați?

MAIA MORGENSTERN. Anthony Hopkins îmi place foarte tare ca actor iar filmul la care mă uit de fiecare dată cu plăcere este „Dictatorul”, cu Charlie Chaplin.

Dar dintre actorii români aveți vreunul care vă este aproape de suflet?

MAIA MORGENSTERN. Sunt foarte mulți și cred că aș fi nedreaptă față de ceilalți să nominalizez numai unul. Am, însă, o mare prețuire față de doamna Luminița Gheorghiu.

Un moment de cumpănă din viața dumneavoastră... Care v-a marcat...

MAIA MORGENSTERN. Pierderea mamei mele.

Și cum ați trecut peste acel moment?

MAIA MORGENSTERN. Nu am trecut niciodată...

Este greu să fii actor în ziua de astăzi? Din punct de vedere financiar...

MAIA MORGENSTERN. Aș prefera să nu răspund la această întrebare pentru că ar trebui să îmi pun în balanță pentru ce vreau să fii actor și ce sunt dispusă să sacrific, să îndur, să ofer pentru a fi actor.

Ce ați sfătui un actor aflat la început de drum care vede în dumneavoastră un model?

MAIA MORGENSTERN. Respectul de sine, cultură, orizont larg, a ști cât mai mult, a vedea cât mai mult, a cunoaște cât mai mult.

Spuneați într-un interviu că aveți emoții foarte mari de fiecare dată înainte de a urca pe scenă. Cum treceți peste ele?

MAIA MORGENSTERN. Da, am emoții... Nu trec peste ele ci cred că lucrez cu ele.

Ce face Maia Morgenstern în timpul liber?

MAIA MORGENSTERN. Îl dedic în totalitate copiilor.

Ați jucat, de mai multe ori, alături de fiul dumneavoastră, Tudor... Cum a fost? L-ați sfătuit, ați păstrat distanță ca... între colegi?

MAIA MORGENSTERN. Nu, nu i-am dat sfaturi... Primesc de la el ideile sale ca un suflu de aer, ca o privire nouă, inocentă, proaspătă asupra lucrurilor... **JA-C.H.**

Toate experiențele vieții

Întrebată dacă ar fi să aleagă un lucru pe care să îl schimbe în viața ei Maia Morgenstern a răspuns hotărât: „Nu aș schimba nimic. Am înțeles, odată cu trecerea vremii, că toate experiențele - și cele negative, mai ales acelea - te pot duce la niște concluzii pe care le accepți și realizezi că nu ai fi putut ajunge unde ești dacă nu ai fi trecut prin ele. Trebuie să dai cu capul în pragul de sus să ajungi la pragul de jos. Pentru a ști să prețuiești momentele frumoase ale vieții trebuie să ai parte și de cele aflate în partea total opusă... "

Dincolo de tiparele unei simple monografii

S-a lansat, de curând, lucrarea „Căsoaia și împrejurimile – însemnări monografice”.

ARAD. Istoriografia județului s-a îmbogățit prin lansarea, recent, a unei noi monografii teritoriale: „Căsoaia și împrejurimile - însemnări monografice”. Dar, citind voluminosul volum, de peste 500 de pagini, ne-am dat seama că nu avem de-a face doar cu niște simple însemnări ci, dimpotrivă, apreciem că avem în față o „scriere atipică și originală”, ca să-l citâm pe unul dintre vorbitorii de la lansarea cărții, dr. Octavian Mândruț. În primul rând originalitatea stă în depășirea tiparelor cu care suntem obișnuiți în astfel de scrieri și se datorează celor trei autori: prof. Horia Truță, prof. univ. dr. Aurel Ardelean și dr. Ioan Don, toți trei reputați cercetători în domeniile geografie și biologie dar și autori ai unor scrieri cu caracter istoric mai general.

Autorii, poate tocmai având în vedere specialitatea lor, nu își propun să cuprindă zona din perspectiva granițelor conferite de unitatea administrativă, ci din aceea a unității geografice. Acest lucru îl sugerează și titlul care vorbește despre Căsoaia și împrejurimile, nu despre comuna Târnova, a cărei suprafață se suprapune în mare măsură cu ținutul de referință. „În Căsoaia, spațiul structurat sub formă de amfiteatru, cu o perspectivă panoramică de mare profunzime și dinamism, îi conferă o valoare peisagistică remarcabilă”, suntem atenționați încă în introducere despre ceea ce urmează a cuprinde lucrarea. Și, citâm în continuare din „Cadrul natural”, primul capitol al cărții: „Această subunitate aparținătoare unității geografice a depresiunii sau Țării Zarandului, este învecinată spre est cu dealurile Tauțului, iar spre vest cu dealurile Măderat-Pâncota. Suprafața se desfășoară pe o prispă marginală a vârfului Highiș, modelată în cele mai variate formațiuni”.

Originalitatea lucrării, care ni s-a propus spre lectură, stă în bogăția, varietatea și ineditul informațiilor culese de pe teren, dar și într-o foarte bogată bibliografie, iar arhivele arădene au fost consultate, pe anumite subiecte, cu cea mai mare osârdie.

Evoluția naturală a teritoriului se împletește strâns cu evoluția istorică a zonei, iar descrierea începe cu epocile geologice și biologice foarte îndepărtate.

Istoria umană este privită atât în evoluția globală a teritoriului cât și pe localități. Atât în ceea ce formează unitatea cât și în diferențele specifice, totul fiind încadrat în istoria mai generală a Țării Zarandului.

IOAN-TULEU
redactia.jurnalaradean@informmedia.ro

Cultură și agrement

Un loc deosebit, cu multe pagini dedicate, îl are arta monumentală și valorile de patrimoniu cultural care se găsesc adăpostite în „Parcul de sculptură monumentală”, fiind descrise în detaliu monumentele realizate în cadrul Taberei de sculptură monumentală care a funcționat în perioada 1979-1985.

Anexe

Numeroase anexe desfășurate pe aproape 300 de pagini completează informațiile privind flora și faună, utile mai ales cercetătorilor botaniști și zoologi.

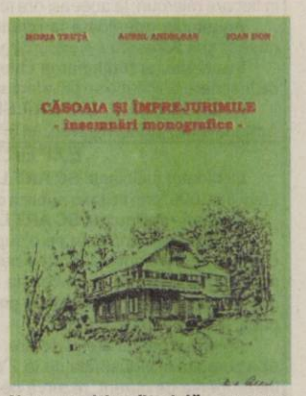

Noua apariție editorială FOTO: FAN

Triumf pentru formația „Azucar”

Primul titlu european pentru Palatul Copiilor

Trupa arădeană de dans „Azucar” a încântat publicul la „European Championship”.

ARAD. Vara aceasta a fost una europeană pentru Palatul Copiilor Arad care a obținut două locuri I la Campionatul european de muzică și dans scenic „European Championship” desfășurat cu ceva timp în urmă la Odorheiul Secuiesc, județul Harghita. Este primul premiu european obținut de instituția arădeană în cei 60 de ani de activitate extrașcolară.

Cei care au făcut să răsune numele Palatului Copiilor Arad sunt copiii din trupa „Azucar” (Alessia Barbu, Andreea Brancov, Alexandra Vîrciu, Sara Codreanu, Vlad Vîrciu, Sergiu Rodina, Paul Tar și Ioan Naghi), formație de dans sportiv coordonată de prof. Ioana Lung. „Am obținut un loc I la categoria clasic- perechi și aur la swing. Copiii au avut emoții foarte mari dar le-au depășit prin profesionalism și concentrare maximă”, ne-a spus Ioana Lung, directorul Palatului Copiilor Arad. Competiția europeană a reunit în jur 2.000 de concurenți din toată Europa. **JA-M.C.**

Transformă nemulțumirea în siguranță!
ARTEX SCM
SOCIETATE CU TRADIȚIE ÎN DOMENIUL TEXTIL
ANGAJEAZĂ
CONFECȚIONERI ÎMBRĂCĂMINTE
sau PERSOANE CUNOSCĂTOARE DE MESERIE,
pentru croi, cusut, și călcat, PRECUM ȘI MAIȘTRI,
TEHNOLOGI în pregătirea producției
OFERIM:
■ climat de lucru european; ■ salarii motivate în acord individual și regie; ■ tichete de masă; ■ primă de transport - prezență; ■ premii; ■ un singur schimb; ■ asistență medicală.
Angajările se fac pe bază de probă de lucru.
DETALII: telefon: 0357- 408275; 0357- 408276
(549223)

RAVA

Casa de Insolventa Rava SPRL - lichidator judiciar al SC PERFECT RENAISSANCE SRL - in faliment anunta continuarea sedintelor de licitatie publica cu strigare pentru vanzarea „in bloc" a activului Fabrică pentru producerea si îmbutelierea băuturilor alcoolice situată în Timisoara str. Sulina nr. 20, compusă din teren în suprafată de 14.500 mp, clădiri(inscrise in CF nr.3237, Freidorf, cu numerele cadastrale 460/a/1, 460/b/1, 460/c/1, 460/c/2/1), utilajele aferente procesului tehnologic, mobilier, birotica.

Lista completa a mijloacelor fixe poate fi solicitata lichidatorului judiciar. Sedinta de licitatie va avea loc in data de **29.08.2014** la ora 11.00 la sediul lichidatorului judiciar din Timisoara, str.L.Blaga, nr.1, ap.34. Pretul de pornire este **1,009,977** Eur+TVA, garantia de participare la licitatie este 30% din pretul de pornire, iar dovada achitarii ei se depune pana in ultima zi lucratoare anterioara licitatiei, la ora 14.00 impreuna cu documentatia de participare. Conturile debitoarei deschise la OTP Bank RO77OTPV330000600124EU01- Euro sau RO23OTPV330000600124RO01-Lei(cursul BNR din ziua platii).

In caz de neadjudecare licitatia se va repeta in data de **26.09.2014** in acelasi conditii.

Informaţii dupa data de 12 august 2014 pe www.rava.ro, la tel.0735233407 sau la CASA DE INSOLVENTA RAVA SPRL, Timisoara str. L. Blaga, nr. 1, ap. 34. (7636 - H 603483)

RAVA

CASA DE INSOLVENTA RAVA S.P.R.L. în calitate de lichidator judiciar al **SC REM-ARK SRL** anunţă vânzarea conform Legii 85/2006, prin licitaţie publică deschisă, cu strigare a bunurilor mobile proprietate al **SC REM-ARK SRL:**

- Masina de cusut REECE S311 la pretul de pornire de 27.826 RON.
- Prese termocolat Hashima HP900 la pretul de pornire de 30.024 RON.
- Utilaje la pretul de pornire de 47.379 RON.
- Stocuri materiale la pretul de pornire de 20.254 RON.

Preturile mentionate nu contin TVA.
Garanţia pentru participare la licitaţie este 10% din valoarea bunurilor licitate.
Licitaţia va avea loc în data de **25.08.2014** ora 14. la sediul lichidatorului **CASA DE INSOLVENTA RAVA SPRL** din Arad, Str. Salacz Gyula, nr.3A.
Înscrierile şi achitarea garanţiei de participare la licitaţie se pot efectua până în ziua licitaţiei, ora 13.

Lista completa a bunurilor si informaţii suplimentare pe www.rava.ro, la tel. 0728890030 şi 0357428897 sau la sediul profesional al lichidatorului judiciar **CASA DE INSOLVENTA RAVA SPRL** *situat in Arad str Salacz Gyula, nr. 3 A.* (7637 - H 603487)

SCP EXPERT SPRL
practicieni în insolvenţă

EXPERT SPRL, lichidator judiciar al **SC EUROCON VEST SRL**, anunţă vânzarea conform Legii 85/2006, prin licitaţie publică deschisă, cu strigare a imobilului deţinut de SC EUROCON VEST SRL, teren în suprafaţă de 4.923 mp înscris în CF 338676 Arad, la preţul de **22.500 EURO**. La preţul mentionat se adauga TVA.

Garanţia pentru participare la licitaţie este de 10% din valoarea de pornire a imobilului.

Contravaloarea caietului de sarcini pentru imobilul menţionat este de 300 RON.

Licitaţia va avea loc în data de 14.08.2014, ora 11,00 la sediul EXPERT SPRL, situat în Arad, str. D. Bolintineanu, nr. 5, jud. Arad.

Caietul de sarcini poate fi achiziţionat zilnic, la sediul EXPERT SPRL din Arad, str. D. Bolintineanu, nr. 5.

În cazul în care imobilul nu se adjudecă la prima licitaţie, aceasta se va relua în data de 21.08.2014, la aceeaşi oră şi în acelaşi loc.

Înscrierile, achiziţionarea caietului de sarcini şi achitarea garanţiei de înscriere la licitaţie se pot efectua până în ziua licitaţiei, ora 10,30.

Relaţii la sediul EXPERT SPRL, tel. 0257/259740, d-na Molnar Adriana.

EXPERT SPRL

Lichidator judiciar al **SC CONSECO SRL** Arad, anunţă vânzarea conform Legii 85/2006, prin licitaţie publică deschisă, cu strigare a unor mijloace fixe autovehicule : Dacia Pick-up 350 euro şi VW Transporter 400 euro. Preţurile nu cuprind TVA.

Garanţia pentru participare la licitaţie este de 10% din valoarea de pornire a bunurilor.

Taxa de participare la licitaţie este de 50 RON.

Licitaţia va avea loc în fiecare joi, ora 15,30, începând cu data de 07.08.2014 la sediul EXPERT SPRL.

Taxa de participare si achitarea garantiei de participare la licitatie se pot efectua pana la data si ora licitatiei.

Relaţii la sediul EXPERT SPRL, tel. 0257/259740, d-na Molnar Adriana, 0722/343781 dl. Anghel Razvan.

EXPERT SPRL

Lichidator judiciar al **SC CD PINCOTAS SA**, anunţă vânzarea conform Legii 85/2006, prin licitaţie publică deschisă, cu strigare a imobilelor blocurilor - amplasate în Pîncota, str. Crişului, nr. 2-4, având 8 apartamente fiecare, la preţul de **8.150 EURO, pentru fiecare imobil în parte.** Preţul mentionat nu contine TVA.

Garantia pentru participare la licitatie este de 10% din valoarea de pornire a bunurilor.

Contravaloarea caietelor de sarcini pentru fiecare imobil mentionat este de 200 RON.

Imobilele pot fi vizitate in Pincota, str. Crisului, nr. 2-4, jud. Arad.

Licitatia va avea loc in data de 20.08.2014, ora 15,00 la sediul EXPERT SPRL, situat in Arad, str. D. Bolintineanu, nr. 5, jud. Arad.

Caietul de sarcini poate fi achizitionat zilnic, la sediul EXPERT SPRL din Arad, str. D. Bolintineanu, nr. 5, jud. Arad.

În caz de neadjudecare la licitatia din 20.08.2014, licitatia se va relua in fiecare miercuri, la aceeasi ora si in acelasi loc.

Anunturile referitoare la licitatiile organizate de EXPERT SPRL se gasesc si la adresa www.expertarad.ro, rubrica „Vanzari-licitatii".

Înscrierile, achiziţionarea caietelor de sarcini şi achitarea garanţiei de înscriere la licitaţie se pot efectua până în ziua licitaţiei, ora 13,00.

Relatii la sediul EXPERT SPRL, tel. 0257/259740, d-na Molnar Adriana si dl. Anghel Razvan, tel 0722-343781.

EXPERT SPRL

Lichidator judiciar al **SC ART LEMN SRL**, anunţă vânzarea conform Legii 85/2006, prin licitatie publica deschisa, cu strigare a activului

- imobil - detinut de SC ART LEMN SRL in orasul Curtici, jud. Arad.

Activul este amplasat pe o suprafata de cca 3 hectare de teren din care o parte prezinta platforme betonate, cu suprafata construita de aproximativ 8000 mp care consta in hale de productie, soproane de depozitare, sediu administrativ, grupuri sanitare, sala de mese, post de paza, ateliere mecanice, etc.

Amplasamentul are in dotare: transformator electric de 1000 Kva, apa potabila si industriala de la 2 puturi forate, generator pentru intreruperile de curent, rezerva de apa pentru PSI.

Pretul de pornire este de **500.000 Euro.** Preţul mentionat nu contine TVA.

Garantia pentru participare la licitatie este de 10% din valoarea de pornire a activului.

Contravaloarea caietului de sarcini pentru activul descris mai sus este de 350 RON. Activul poate fi vizitat in Curtici, str. Privighetorilor, FN, jud. Arad.

Licitatia va avea loc în data de 14.08.2014, ora 12,00 la sediul EXPERT SPRL, situat in Arad, str. D. Bolintineanu, nr. 5, jud. Arad.

Înscrierile, achizitionarea caietelor de sarcini si achitarea garantiei de inscriere la licitatie se pot efectua pana in ziua anterioara licitatiei, ora 16,00, la sediul EXPERT SPRL din Arad, str. D. Bolintineanu, nr. 5.

În caz de neadjudecare la licitatia din 14.08.2014, licitatia se va derula la data de 21.08.2014, la aceeasi ora si in acelasi loc.

Relaţii la sediul EXPERT SPRL, tel. 0257/259740 si 0722/639843 d-na Molnar Adriana. (7641 - H 630530)

IOANA BUBULETE IPURL

Cu sediul în Arad, str. Blajului, nr.3, sc. A, et.1, ap.7, lichidator judiciar al **SC Edera TMBE SRL**, anunţă vânzarea prin licitatie publica a:

- terenurilor situate la intrarea in comuna Birzava sat Batuta, F.N., dupa cariera de piatra, la intersectia dintre DN 7 si calea ferata, doua parcele in suprafata de cate 9200 mp fiecare, inscrise CF nr. 301447 si nr. 301448 de Barzava sat Batuta, teren intravilan, pornindu-se de la un preţ de **21.620 lei/parcela.**

Licitaţia va avea loc la sediul lichidatorului în data de 12.08.2014, ora 12.00.

Garanţia de participare este de 10% şi se achită până cel mai târziu la ora 11.00, ziua licitaţiei si se depune in contul debitoarei sau la sediul lichidatorului. Relaţii suplimentare se pot afla la tel.0740234433 sau la sediul lichidatorului . (7642 - H 630530)

www.aradon.ro

ANUNŢ PRIVIND VÂNZAREA DE ACTIVE
S.C. ARAD LEASING S.A. (în faliment)

Debitoarea, **S.C. ARAD LEASING S.A. (în faliment),** prin lichidator judiciar PricewaterhouseCoopers Business Recovery Services IPURL, în temeiul art.116 şi urm. din Legea nr.85/2006, scoate la vânzare prin licitaţie publică deschisă ascendentă cu strigare în data de 20.08.2014, ora 11.00, la sediul lichidatorului judiciar din Timişoara, Fructus Plaza Tower, str. Gheorghe Lazăr nr.24, et.4, jud.Timiş., următorul activ:

Apartament compus din 3 camere, baie, bucatarie, cămară alimente, debara, degajament, logie, antreu, suprafaţa construită de 75 mp situat în Arad, Cartierul Micalaca, str. Mioritei, nr. 51, bloc 203, scara B, etaj IV, ap. 18.

Preţul de pornire la licitaţie este de 19.500 euro.

Procurarea Regulamentului de vânzare a bunului aflat în patrimoniul S.C. ARAD LEASING S.A.(în faliment) este obligatorie, obţinându-se de la sediul lichidatorului judiciar din Timişoara, Fructus Plaza Tower, str. Gheorghe Lazăr nr.24, et.4, jud.Timiş, între orele 09:00 - 17:00, pe baza actului de identitate şi/sau a unui document de reprezentare contra sumei de 100 lei.

Participarea la licitaţie este condiţionată de depunerea documentaţiei descrise în Regulamentul de vânzare a bunului aflat în patrimoniul S.C. ARAD LEASING S.A. (în faliment) ce include şi dovada constituirii unei garanţii de participare la licitaţie, în valoare de 10% din preţul de pornire corespunzător activului scos la vânzare, la sediul Lichidatorului judiciar din Timişoara, Fructus Plaza Tower, str. Gheorghe Lazăr nr.24, et.4, jud.Timiş, până la data de 19.08.2014, ora 16.00, în plic închis, purtând datele de identificare ale licitatorului.

Bunul scos la vânzare poate fi vizualizat după o programare prealabilă. Informaţii legate de modalitatea de vânzare a bunului imobil pot fi obţinute de la sediul lichidatorului judiciar din Timişoara, Fructus Plaza Tower, str. Gheorghe Lazăr nr.24, et.4, jud.Timiş, persoană de contact Florin Flucsă, florin.flucsa @ro.pwc.com, telefon: 021-225-31-47, 0729-038-999.
(7631 - H 602597)

SC TEXTILE MEDICALE SRL
Arad, ZONA INDUSTRIALA VEST, Str. III, nr. 1

angajeaza:

- **10 Operatori confectioneri la masini de cusut industriale;**
- **1 Laborant pentru laborator fizic domeniu textil;**
- **2 Mecanici masini de cusut industriale;**
- **1 Inginer Mentenanta – profil electromecanic;**
- **6 Operatori tricotat masini industriale.**

Cerinte:

- Experienta profesionala relevanta in domeniu
- Seriozitate si spirit de echipa
- Disponibilitate program de lucru pe schimburi

Oferim:

- Conditii optime mediu de lucru
- Salarizare avantajoasa conform competentelor
- Prima de prezenta
- Prima de productie in functie de performantele obtinute
- Tichete masa
- Transport asigurat (inclusiv decontare abonamente transport)

Informatii suplimentare :

CV-urile se depun la sediul societatii sau fax **0257 274 200** in perioada 28 iulie 2014 - 31 august 2014

Candidatii selectati vor fi contactati incepand cu 01 septembrie 2014

Informatii suplimentare se pot obtine la telefon : **0722 670 036** sau **0257 467 609,** persoana de contact: Alina Caras

S.C. ENERCONS SOLAR S.R.L.

cu sediul principal in localitatea Vladimirescu, str. Progresului nr. 79, telefon 0374-049-304 doreste sa obtina autorizatie de mediu pentru sediul principal/sediul secundar/punct de lucru din localitatea Vladimirescu, Str. Intravilan FN, telefon 0374049304, unde se desfasoara activitatile de: Productie Energie Electrica - cod CAEN 3511 avand ca principale faze ale procesului tehnologic urmatoarele: - Transformare energie solara in energie electrica (foto-voltaic).

Masurile de protectie a factorilor de mediu:

- **apa:** spalare cu apa simpla, fara detergenti
- **aer:** nu este cazul
- **sol:** nu este cazul
- **gestiune deseuri:** nu se produc deseuri la functionare
- **substante periculoase:** nu se folosesc substante periculoase

Observatiile publicului formulate in scris/informatiile privind potentialul impact asupra mediului se depun/ pot fi consultate la sediul Agentiei pentru Protectia Mediului Arad, Splaiul Mures FN, telefon 0257/280331, 0257/280996, in timp de 10 zile lucratoare de la data publicarii prezentului anunt. (7634 - H 603469)

Consiliul de Administraţie al **SC TOP SA Arad**, înregistrat la ORC sub nr.J02/37/1996, având CUI 8145406, capital social subscris şi vărsat de 132.375 lei, în temeiul art.117 alin.(1) din Legea 31/1990, republicată, cu modificările şi completările ulterioare, al art.15 alin.(1) din actul constitutiv, pentru toţi acţionarii înscrişi în registrul acţionarilor la sfârşitul zilei de 31.07.2014, stabilită ca dată de referinţă, convoacă Adunarea Generală Ordinară a Acţionarilor pentru data de **09.09.2014, orele 12,00, la sediul societăţii din Arad, Piaţa Mihai Viteazul nr.13,** cu următoarea

ORDINE DE ZI
1. Modificarea listei de investiţii pentru anul 2014.

Documentele şedinţei referitoare la ordinea de zi sunt puse la dispoziţia acţionarilor la sediul societăţii începând cu data publicării convocării.

Dacă nu sunt îndeplinite condiţiile de validitate la prima convocare se convoacă pentru a doua oară Adunarea Generală Ordinară a Acţionarilor cu aceeaşi ordine de zi, pentru **10.09.2014,** orele 12,00, la adresa şi locul menţionate pentru prima convocare.

Pentru informaţii suplimentare, vă rugăm să vă prezentaţi la sediul societăţii din Arad, Piaţa Mihai Viteazul nr.13 sau să ne contactaţi la telefon 0257.25.00.56.

PREŞEDINTELE CONSILIULUI DE ADMINISTRAŢIE
(7630 - H 603500) *Ioan Plaveţi*

Şcoala Postliceală F.E.G. Arad

Admitere 2014-2015

Specializări:

1. Asistent medical generalist;
2. Asistent medical de farmacie;
3. Asistent medical de igienă;
4. Asistent medical de laborator;
5. Asistent medical de radiologie;
6. Asistent medical de nutriţie şi dietetică;
7. Asistent medical de balneofiziokinetoterapie;
8. Asistent pentru ocrotirea persoanelor vârstnice;
9. Ergoterapeut.

Se pot înscrie absolvenţi de liceu cu sau fără diplomă de bacalaureat, durata studiilor fiind de 2/3 ani. Diplomele sunt recunoscute în ţară şi în străinătate.

Înscrierile se fac de luni până vineri între orele 08.00-16.00, la Colegiul Economic Arad, Piaţa George Enescu, nr. 2.

Informaţii telefon: 0760 663 937; 0745 320 623.
(527740)

MAGAZIN DE BIJUTERII, Revoluţiei, 26, Podgoria
ANGAJEAZĂ
2 VÂNZĂTOARE
Cerinţe: bacalaureat; (nu necesită experienţă)
Oferim: salariu atractiv.
Prezentarea cu CV între orele 10:00-18:00 la adresă.
Tel: 0751 194 610
(590069)

GARSONIERE

- **Vând garsonieră,** Alfa, confort 1, etaj I, camera mobilată, bucătărie, baie cu vană, faianţă, gresie, balcon închis, contorizată, 18.000 Eur/negociabil. Tel. 0748.192.108. 603502
- **Vând urgent** garsonieră complet mobilată, utilată, str. Inului, bloc renovat. Telefon 0723.416.959. 593193

AP.2 CAMERE-ARAD

- **Cumpăr apartament 1- 2 camere. Plata pe loc!!! 0744.849.390.** 266166
- **Cumpăr apartament** 1- 2- 3 camere, banii jos. Telefon 0746.055.126, 0724.512.512. 476154
- **Vând apartament** două camere, et. I, Alfa, 0744.618.759. 594925
- **Vând apartament** 2 camere decomandat, Piaţa M. Viteazul, preţ 24.000 Euro, negociabil. Telefon 0753.077.860. 603436
- **Vând apartament** 2 camere, Intim, etaj 1/10, decomandat, parchet lemn masiv, amenajat, climatizare, mobilat, utilat, 42.000 Eur, 0722.318.638, seara după 20. 603514
- **Vând apartament** 2 camere, bloc cărămidă, etaj 2/4, zona Podgoria cu garaj betonat. Preţ 29.900 Eur. Informaţii: 0722.357.986. 603518
- **Vând apartament** 2 camere, decomandat, etaj III, str.Augustin Doinaş, suprafaţă 50 mp. Preţ 26.500 Eur/negociabil, ☎0741.158.777. 603572
- **Vând sau** închiriez apartament 2 camere, neamenajat, situat pe str. Iuliu Maniu, Bl. P3, parter. Informaţii tel. 0744.142.035. 581986

AP.3 CAMERE-ARAD

- **Vând apartament** Selgros, Bl. C2, etaj III, amenajat, mobilat, 90 mp, termotecă. Preţ 41.000 Eur/negociabil, ☎0741.158.777. 604091
- **Vând apartament** ultracentral, 3 camere, în spate la Ziridava, 0756.877.416. 600387
- **Vând apartament** 3 camere, Aradul Nou, etaj intermediar, ultramodern amenajat, utilat, ☎0742.347.818. 571773
- **Vând apartament** 3 camere, central, decomandat, 90mp, etaj 4, 2 băi, 2 balcoane, 32.500 Eur, ☎0744.849.390. 591437
- **Vând apartament** 3 camere, str.Augustin Doinaş nr.18, etaj 1, 140 mp, neamenajat, cu garaj+boxă. Preţ 47.000 Eur/negociabil, ☎0741.158.777. 603544
- **Vând apartament** 3 camere, decomandat, Miorita, Bl. 178, parter, suprafaţă 90 mp. Preţ 35.000 Eur/negociabil, 0741.158.777. 603843
- **Vând 3** camere, renovat, termotecă, termopan, uşi, parchet, Euromedica, 0725.512.999. 591301

AP.4 CAMERE-ARAD

- **Vând apartament** 4 camere în Arad, str. Voinicilor, etaj 1. Preţ 48.000 Eur/negociabil, 0741.158.777. 603545

APARTAMENT LA CASĂ

- **Vând apartament** la casă, ultracentral, amenajat din 2 apartamente 180 mp. Telefon 0756.245.548. 603378
- **Vând apartament** în casă, zona Malul Mureşului. Telefoane: 0730.879.643, 0257/210360. 600355
- **Vând apartament** ultracentral, 1 cameră, bucătărie, baie, cămară, 64 mp, preţ negociabil. Tel. 0357/420872, 0741.570.893. 594798

CASE-ARAD

- **Vând casă** Arad, Cartierul Pârneava, 60.000 negociabil, str. Griviţei nr. 43. Telefon 0747.307.776, 0757.093.806. 593246
- **Vând casă** central, 3 vecini în curte, 36.000 Euro, 0756.245.548. 603377
- **Vând casă** două camere, hol, baie, bucătărie, gaz, termotecă, central, 42.000 Euro. Telefon 0751.965.847. 603441
- **Vând casă** 3 camere+ anexe, ST 1022 mp, 0744.233.048. 603451

EVIDENȚIAZĂ-TE!

Text: DATA apariției:.....

.....

.....

.....

.....

.....

.....

.....

Talon valabil până în 30 septembrie 2014

Date personale:

Nume şi Prenume:

Telefon:

Buletin de identitate:

TALON + PREȚUL CATEGORIEI AFERENTE

Anunțurile se preiau zilnic, la ghișeu, până în ora 16[00], după această oră, se pot prelua doar prin intermediul sistemului online de preluare al anunțurilor disponibil pe www.jurnalaradean.ro . Anunțurile de mică publicitate din Jurnal Arădean se publică pe baza talonului din ziar
Redacția nu își asumă responsabilitatea pentru conținutul anunțurilor de mică publicitate!
JURNAL ARADEAN

CASE-JUDEȚUL ARAD

• **Vând casă** la roşu parter+ etaj, loc. Miniş, preţ 17.000 neg. Supr. totală 1.500 mp. Tel. 0748.275.321. 602252

• **Vând urgent** 2 case într- o curte locuibile Bodrogul Nou. Telefon 0756.127.392. 601788

CASE DE VACANȚĂ-ALTE JUDEȚE

• **ARIEŞENI, teren- construcţii** cabane- vacanţă, curent- electric, eventual cabană, 0722- 257409. 602094

SPAȚII COM-ARAD

• **Vând spaţiu** comercial, Cocorilor, 140 mp, 2 băi, termotecă, cu teren de 500 mp, intrare auto, 49.500 Eur, ☎0744.849.390. 591438

• **Vând 6- încăperi,** 2- băi, ultramodern, 206- mp, demisol Zona- PRIMĂRIE, 0722- 257409. 602096

• **25.000 mp,** Pretabil hale, Zona- Industrială PECICA- TURNU, front- stradal- dublu, 0722- 257409. 583457

TERENURI LOCAL

• **Vând teren** agricol 1 ha 3.335 mp în Sânicolaul Mic, cărucior pentru butelie gaz, ☎0771.338.348, 0357/808732. 592330

• **Vând teren** 360 mp cu toate utilităţile. Telefon 0753.646.115. 593624

TERENURI JUDEȚ

• **Vând teren** agricol Horia, suprafaţă 9,61 ha compact, cal. I A, tarla 69 arabil 249. Preţ 6.000 Eur/ha/negociabil, ☎0741.158.777. 603546

• **Vând 2** ha teren Felnac, la şosea. Telefon 0753.180.668. 601024

IMOBILE CHIRII

• **Închiriez apartament** 2 camere, renovat, frumos mobilat, utilităţi, zona Podgoria, 150 €/lună. Tel. 0727.362.265. 583468

• **Închiriez apartament** 3 camere decomandat, utilat, contorizat, mobilat, Făt Frumos. Telefon 0751.434.999. 602218

• **Închiriez apartament** 3 camere, mobilat, zona Podgoria, pe termen lung, rog seriozitate. Telefon 0745.980.550. 602233

• **Închiriez apartament** 1 cameră, Grădişte. Telefon 0722.177.091, 0751.402.979. 603475

• **Închiriez apartament** 2 camere, recent renovat, aer condiţionat, termotecă, sistem alarmă ultracentral. B- dul Revoluţiei nr. 44, et. 1, 200 Euro lunar, pretabil sediu firmă. Telefon 0744.224.993. 603479

• **Închiriez apartament** 3 camere, decomandat, mobilat, str. Maiakovski, etaj II. Preţ 280 Eur/lună+280 Eur garanţie, ☎0741.158.777. 603548

• **Închiriez garsonieră** confort 1, mobilată modern, climă, termopane, termen lung. Preţ 150 Eur/negociabil. Telefon 0741.158.777. 603547

• **Închiriez urgent** apartament, complet mobilat, utilat, zona UTA- Ared. Telefon 0722.718.135, 0723.416.959. 593194

• **Închiriez urgent** garsonieră, mobilat, gaz, frigider, satelit, maşină spălat, 0751.382.017. 603477

• **Dau în** chirie apartament 2- 3 camere, central (Intim- Piaţa Mică). Tel.0722.606.527. 603496

• **Dau în chirie casă** cu etaj (310 mp), zonă centrală. Ideal sediu firmă. Tel: 0722.293738. 1076853

• **Dau în** chirie pe termen lung apartament cu 2 camere mobilat şi utilat modern. Informaţii la tel. 0746.420.600. 590072

• **De închiriat** casă cameră, bucătărie, 2 persoane, 0751.977.261. 603476

• **Proprietar închiriez** două apartamente mobilate modern 2, 3 camere zona Piaţa Spitalului, 0725.895.966. 593279

SPAȚII COM-ARAD

• **Închiriez apartament** pentru spaţiu comercial situat pe str. Horea nr. 11, în suprafaţă de 100 mp+ pivniţă. Inf. tel. 0722.271.798. 590073

• **Închiriez sală** evenimente diferite ocazii, depozite, birouri, hale industriale, 0727.892.162. 591297

• **Închiriez spaţiu** comercial, Cocorilor, 140 mp, 2 băi, termotecă, 300 Eur, ☎0744.849.390. 591435

• **Societate comercială** închiriază spaţiu comercial situat în cartierul Sânnicolau Mic, incinta Azoma (fosta IMAIA), suprafaţa utilă 50 mp, fără front stradal. Pentru detalii vă rog sunaţi la 0729.100.469. 582006

SCHIMB LOCUINȚE-ARAD

• **Schimb teren** 5.000 mp, Sânpaul cu apartament 2 camere în Arad. Tel. ☎0740.125.949. 600913

AP.2 CAMERE-ARAD

• **Cumpăr apartament** 2 camere etaj 1- 3, Vlaicu- Micălaca, ☎0756.495.174. 603498

OFERTE LOCURI DE MUNCĂ

• **Angajăm şofer** cat. B şi vânzător cunoştinţe tehnice, 0753.773.077, 0745.350.612. 602502

• **Angajăm şoferi** distribuţie naţională pe maşini frigorifice 20to. Telefon 0749.162.963.

• **Angajăm agenţi** pază diverse obiective Mun. Arad şi judeţ, 0769.005.704.

• **Angajăm ajutor** bucătar. Telefon 0741.037.066.

• **Angajăm barman(ă)** Vlaicu. Telefon 0745.102.375.

• **Angajăm femeie** la spălat de vase. Telefon 0257/280894.

• **Angajăm gestionar** vânzător magazin materiale construcţii, experienţă minim 3 ani, ☎0724.253.526.

• **Angajăm mecanic** auto pentru DAF Austria, cunoştinţe calculator (tester), 0722.275.645.

• **Angajăm muncitori** necalificaţi lucrări construcţii. Informaţii: 0724.253.526. 603480

• **Angajăm personal** pentru brutărie - patiserie cu sau fără experienţă, ☎0730.030.119.

• **Angajăm preparator** shaorma, ospătare. Telefon 0757.020.020.

• **Angajez şofer** experienţă trafic extern C+E. Tel. 0765.833.333.

• **Angajez şofer** pentru Franţa cu cazare, 0753.804.523.

• **Angajez şofer** pentru basculă categoria C+E. Informaţii telefon 0730.615.626, 0745.615.626.

• **Angajez şoferi** TIR cu experienţă, mecanici auto camioane Daf, 0744.784.492. 603457

• **Angajez bărmăniţă** cafenea Vlaicu, urgent. Telefon 0722.353.389.

• **Angajez brutar** 12/24, persoană feliat pâine, Aradul- Nou (program noapte), 0745.800.034.

• **Angajez femei** Arad peste 45 ani pt. ansamblare cabluri, 0749.109.172.

• **Angajez paznici** bărbaţi peste 45 ani din Arad, 0740.072.687.

• **Angajez vânzătoare** fast- food, aspect plăcut, salarizare peste 1.000 Ron, 0754.635.232.

• **Angajez vânzătoare** produse alimentare, serioasă pe termen lung, ☎0748.114.710, 0740.032.812.

• **Angajez vulcanizatori** cu experienţă în domeniu, 0730.517.911.

• **Cafenea Bar** angajează fată, salariu atractiv (bonusuri), locaţie Micălaca, 0747.154.235.

• **Firmă construcţii** angajează muncitori în construcţii. Tel. 0728.054.071.

• **Firmă de** curăţenie angajează personal pt. Arad şi Sântana, 0732.124.685.

• **Restaurant angajează** ospătari, ospătare. Tel. 0747.870.171.

• **S.C. angajează** maistru mecanic pentru întreţinere reparaţii utilaje. Tel. 0723.511.264.

• **SC angajează** mecanic reparaţii, hidraulice. Telefon 0722.325.613.

• **SC angajează** zidari, finisori, dulgheri, muncitori. Telefon 0766.081.480.

CERERI LOCURI DE MUNCĂ

• **Asistent social** caut loc de muncă în domeniu, 0720.798.587. 602243

PRESTĂRI SERVICII

• **Ana- Frig repară** frigidere, congelatoare. Garanţie 1 an. Tel. 0257/210420, 0745.967.198. 603513

• **Cumpăr sau** soluţionez rapid dosare în baza legilor 9- Bulgaria, 290- Basarabia şi legea 10- numai cu raport de evaluare, 0723.924.609, 0761.475.164. 549263

CONSTRUCȚII

• **Aduc balast,** nisip, car moloz etc., 2- 20 mc, ☎0745.036.969. 558548

• **Aduc nisip,** balast, sorturi, pământ, lemne, ridic moloz, 0754.772.222. 594897

• **Vând nisip,** balast, sort, mraniţă, lemne şi pământ. Telefon 0747.206.371. 583607

AUTO STRĂINE

• **Vând autoturism** Kia- UP Carnival, neînscris în circulaţie, an fabricaţie 2001. Preţ 4.000 Eur. Informaţii: 0722.357.986. 603515

• **Vând autoturism** WV Break, an fabricaţie 2004, capacitate cilindrică 1968/51, motorină. Preţ 5.900 Eur. Informaţii: 0722.357.986. 603516

ELECTRONIC PLUS

• **Vând maşină** de spălat haine şi de spălat vase, 0747.866.482. 560565

• **Vând 2** televizoare. Tel. 0747.866.482. 560567

POȘTA LUI CUPIDON

• **Nou Arad!!!** Salon masaj erotic discreţie, rafinament, maseuze senzuale, 0720.411.562. 602260

PIERDERI

• **Declar pierdut,** certificatul constatator nr. 518956/01.06.2012 aparţinând societăţii Bl Rom SRL. Îl declar nul. 603470

• **Pierdut atestat** transport marfă nr. 237538000, eliberat de A.R.R. Arad, pe numele Farkas Istvan. Îl declar nul. 603511

• **SC Chemirol** Agro SRL, J02/2235/1991, CUI RO 3028952, pierdut certificat constatator nr. 61051/ 24.11.2008 pentru PL Făget, P- ţa Libertăţii nr. 1, jud. Timiş. Îl declarăm nul. 603397

• **Sylc Con** Trans SRL pierdut certificat constatator n.r 37833 din 12.08.2011. Îl declar nul. 603455

ANIMALE-PĂSĂRI DOMESTICE

• **Cumpăr vaci** slabe, grase, lipsă calciu pentru abator. Tel.0745.505.122. 604275

• **Firmă autorizată** achiziţionăm viţei şi viţele belgieni toate greutăţile şi bovine pentru abatorizare. Tel. 0735.011.440. 602210

• **Vând porci** graşi pentru sacrificat şi rate albe de carne, Frumuşeni nr. 371, 0726.284.093. 593630

• **Vând pui** de carne, rasă mixtă, diferite mărimi. Telefon 0748.322.489. 561756

• **Vând scrofiţe,** masculi şi purcei din linia genetică Mangaliţa, rasă pură, 0752.532.421. 602216

• **Vând vacă** pentru sacrificat. Tel. 0756.390.458. 604270

• **Vând 3** porci de carne, 120- 140 kg 7 lei/ kg, 0786.477.451. 600356

• **Vând 8** purcei vietnamezi. Tel. 0741.679.297. 591446

ÎMPRUMUTURI FINANCIARE

• **IFN acordă** credite PFA, angajaţi, pensionari, 24- 75 ani, ☎0729.660.774, 0257/ 338138.

DIVERSE

• **Cumpăr pene** vechi- noi 45 lei, neferoase, caroserii, baterii, 0755.513.202. 593236

• **Cumpăr pene** vechi, noi, fier vechi, caroserii, calorifere, preţ convenabil. Tel. 0745.983.893, 0757.533.402. 594809

• **Cumpăr 4** vaci, viţei, cai pentru abator, videa, freze, burghie, cositor, caroserii pentru fier vechi, 0741.134.368. 603389

• **Vând ţuică** prune 52 grade de Chisindia. Telefon 0742.435.545. 602231

• **Vând cazane** ţuică, diferite mărimi, preţ avantajos. Telefon 0744.133.862. 593254

• **Vând cazane** de ţuică de orice capacitate. Tel. 0752.859.864. 591022

• **Vând cazane** de ţuică diferite mărimi. Tel. 0746.574.444. 591277

• **Vând cazane** pentru ţuică, diferite mărimi, preţ avantajos, 0746.549.644, 0756.814.239. 581162

• **Vând frigider** Zanussi, aragaz, maşină spălat, bicicletă germană nouă, 0743.141.713. 583480

• **Vând masă** de tenis. Telefon ☎0747.866.482. 560568

• **Vând rochie** mireasă din America, nr. 44, 0737.424.210. 594918

• **Vând sau** închiriez apartament 2 camere, mobilat- termotecă, bl. 235, ap. 20, etaj 4 şi maşină Dacia Nova. Tel. 0771.106.199. 603430

• **Vând 2** cărucioare de copii. Telefon 0747.866.482. 560571

Publicitate mica: 0257/210.775 MARE: 0257/280.904

DECESE

O inimă a încetat să mai bată, un suflet nobil s-a ridicat la cer şi pleacă departe de noi, dar mai aproape de Dumnezeu. Un omagiu, o lacrimă şi o floare pentru cea care a fost soţia mea dragă,

FILIP HERMINA.

Înmormântarea are loc astăzi, 5 august 2014, ora 14,00 de la Capela Micălaca. Nu te voi uita niciodată.

Soţul Eugen

Cu adâncă durere în suflet anunţăm încetarea din viaţă a celei care a fost o mamă, soacră şi bunică minunată,

ŞTIRB MARIA

în vârstă de 87 ani.

Recunoştinţă veşnică pentru dragostea pe care ne-a dăruit-o! Înmormântarea va avea loc azi, 5 august 2014, ora 17:00 la Capela Cimitirului Sânicolaul-Mic.

Fiica Florica cu soţul Liviu Gaica, nepoata Romana cu soţul Sergiu

CONDOLEANȚE

Colectivul D.J.E.P. Arad este alături de colega, Storon Domnica la trecerea în nefiinţă a socrului. Dumnezeu să-l odihnească!

Profund îndurerată întreaga comunitate şiriană aduce un ultim omagiu personalităţii marcante a culturii şi sportului românesc

OTTO GREFNER

– dr. în istorie, născut la 05.11.1927 în Şiria, trecut în veşnicie la 03.08.2014 la Landshut în Germania, după o îndelungată suferinţă.

Îl păstrăm peste ani în memorie şi îl cinstim prin numele său acordat Stadionului din localitatea Şiria. Dumnezeu să-l odihnească într-un loc binecuvântat!

Primarul comunei Şiria, ing. Bot Valentin – Consiliul Local Şiria

Cu adâncă tristeţe şi durere în suflete am aflat de trecerea în eternitate a verişorului nostru,

ing. PETRU DRONCA

din Timişoara,

eminent elev, coleg şi în special om, absolvent al Liceului din Sebiş, promoţia 1967.

Dumnezeu să-l ierte şi să-l odihnească în pace!

Familia: Dana şi Iosif Halja

Cu durere în suflet anunţăm decesul celei care a fost mamă, soacră şi bunică,

FILIP HERMINA.

Fiul Nicu cu soţia Aurora, nepoata Alexandra cu Cătălin

MULȚUMIRI

Cu tristeţe în suflet anunţăm decesul tatălui nostru,

prof. ing. IOAN MARIŞ

şi pe această cale aducem calde mulţumiri tuturor acelora care au fost alături de noi în aceste dureroase clipe. Înmormântarea a avut loc duminică, 3 august.

Smaranda şi Horia Mariş

Cu tristeţe ne-am despărţit de tatăl şi bunicul,

SĂBĂU LIVIU – MIRCEA.

Mulţumim celor ce au fost şi sunt alături de noi. Odihneşte-te în pace suflet blând!

Dorin, Monica, Cristian, Adelina

COMEMORĂRI

O clipă de aducere aminte în memoria celui ce a fost

GÎRLONŢA MIHAIL

la împlinirea a 10 ani de la trecerea în nefiinţă. Te vom plânge mereu.

Ghighi, Mihăiţă şi familia

Se împlineşte un an de când iubitul nostru soţ, tată şi bunic,

GAVRA CRISTIAN CORNELIU

a plecat dintre noi. Slujba de pomenire va avea loc miercuri, 6 august 2014, ora 12,00 la Biserica Catolică din Zădăreni.

Familia

Anunţurile de deces se publică GRATUIT!

Spaceport America din New Mexico FOTO: EPA

Edificii futuriste şocante

MADRID. Înțelesul conceptului de „clădire futuristă" a evoluat mult în ultimii ani. La mijlocul secolului trecut, „viitorul" în arhitectură însemna edificii în formă de navă spațială. Acum însă arhitecții cred că pe primul loc sunt structurile abstracte. Cotidianul spaniol ABC prezintă cele mai surprinzătoare clădiri futuriste. Spaceport America este primul aeroport spațial pentru zboruri comerciale care se construiește în lume, în zona de deșert din statul american New Mexico. Lucrările au început în 2009 și sunt în faza de finalizare. Acest port spațial, operă a biroului de arhitectură „Foster and Partners", este vizitat deja de turiști. Galaxy Soho din Beijing este opera lui Zaha Hadid, arhitectă de origine irakiană, deținătoare a unui Premiu Pritzker. Este o clădire compusă din cinci volume, construită între 2009 și 2012 la Beijing, în care se află birouri și centre comerciale. Insula Saadiyat din Abu Dhabi este unul dintre cele mai uimitoare proiecte în curs din lume. Saadiyat va fi o idilică destinație de vacanță, cu 29 de hoteluri, 8.000 de vile și clădiri rezidențiale, cu o impresionantă desfășurare de evenimente culturale și locuri de relaxare.

SURSA: AGERPRES

Internet gratuit în autobuz

PARIS. Compania parizianã de transport public RATP, în colaborare cu operatorul de telefonie Orange, a lansat, începând de luni, un serviciu de Wi-Fi gratuit la bordul autobuzelor care fac legătura între Paris și aeroportul Roissy-Charles de Gaulle, a anunțat societatea, relatează AFP. Obiectivul operațiunii, cu durata de șase luni, implementată pe linia Roissybus, este să „favorizeze conectivitatea turiștilor care sosesc în capitala Franței", a precizat compania RATP, într-un comunicat. **SURSA: MEDIAFAX**

Panică pe aeroport

LONDRA. Oficialii de pe aeroportul Gatwick din Londra au izolat un avion care venea din Gambia și echipajul acestuia, după ce o femeie a murit la scurt timp după aterizare, generând temeri că ar putea fi infectată cu virusul Ebola. Femeia în vârstă de 70 de ani s-a prăbușit pe aeroport și ulterior a decedat. Testele efectuate au arătat însă că ea nu era infectată cu Ebola. Femeia nu a prezentat niciun simptom în timpul zborului, dar a început să se simtă rău după aterizare.

SURSA: MEDIAFAX

Fraţii
Leon, Lonka și Leonora sunt trei pui de leu care s-au născut pe 21 iulie în Serengeti Park din Hodenhagen, Germania. FOTO: EPA

Tunel săpat în gheţar

REYKJAVIK. Autoritățile din Islanda vor deschide în 2015 un tunel lung de 500 de metri care este săpat la o adâncime de 30 de metri într-un ghețar, fiind cel mai mare din Europa și unul dintre cele mai mari din lume de acest tip, scrie agenția DPA. Tunelul, săpat în ghețarul Langjokull, va găzdui restaurante, locuri special amenajate pentru expoziții și o capelă, unde vor fi organizate nunți pentru cei care doresc să se căsătorească într-un ghețar. Va fi deschis publicului timp de opt luni în fiecare an. Agenția de Mediu a Islandei și-a dat acordul pentru deschiderea acestui tunel. Organizatorii se așteaptă ca acest tunel să atragă aproximativ 20.000 de vizitatori anual, cu 4.000 mai mult decât media actuală a celor care vizitează calota glaciară din Langjokull.

Tunel în Langjokull FOTO: FAN

SURSA: AGERPRES

Inundaţii în California

WASHINGTON. O persoană a murit, iar alte câteva mii au fost evacuate, în sudul Californiei, din cauza inundațiilor și alunecărilor de teren provocate de ploile abundente, informează Fox News. Numeroase alunecări de teren și inundații au avut loc în comitatul San Bernardino din California. O persoană decedată a fost găsită într-un vehicul luat de o viitură, în zona Muntelui Baldy. Alte persoane au fost salvate de echipele de intervenție, primind tratament medical pentru hipotermie.

Inundațiile afectează localitățile Oak Glen și Forest Falls, de unde au fost evacuate 2.500 de persoane.

Printre persoanele evacuate se numără 500 de copii și adulți care erau în vacanță în zona Forest Falls. Numeroase drumuri au fost acoperite cu un strat gros de mâl, astfel că multe localități sunt izolate.

SURSA: MEDIAFAX

Drum acoperit de mâl FOTO: EPA

„Vaporul Păcii", în turneu

MANAGUA. „Vaporul Păcii", inițiativă a unui ONG japonez, a ajuns duminică în portul Corinto din Nicaragua, pe malul Oceanului Pacific, cu 800 de pasageri la bord, 300 de membri ai echipajului și rechizite școlare pentru elevii din școlile publice, în cadrul unui turneu mondial de promovare a armoniei și convietuirii, relatează EFE. Programul include vizitarea unor situri istorice și culturale din departamentele León și Chinandega. Aceasta este a patra vizită efectuată de „Vaporul Păcii" în Nicaragua. Ultima dată, în 2012, a ajuns cu 950 de pasageri și 300 de membri ai echipajului, care au fost primiți la Managua de președintele țării, Daniel Ortega. Primele două vizite au avut loc în 1990 și 2010, potrivit Ambasadei Japoniei la Managua. Este vorba despre o inițiativă a organizației non-guvernamentale japoneze „Peace Boat" (Vaporul Păcii), cu sediul în Japonia, care vizează promovarea păcii, a drepturilor omului și a dezvoltării sustenabile. **SURSA: AGERPRES**

„Vaporul Păcii" FOTO: FAN

Ildiko
Este pasionată de muzică și sport.

www.aradon.ro
Mai multe poze cu Ildiko

Hatsune Miku, vedeta 3D

O hologramă japoneză triumfă pe scenele din întreaga lume şi adună milioane de fani.

Hatsune Miku, o hologramă FOTO: FAN

TOKYO. Hatsume Miku este o hologramă japoneză care, grație tehnologiei 3D de ultimă oră, triumfă pe scenele din întreaga lume, scrie ziarul La Vanguardia. Deși este un personaj inspirat din benzile desenate, Hatsume Miku este artista niponă cu cel mai mare succes mondial, cu încasări de milioane de dolari. Are 2,3 milioane de admiratori pe Facebook și însăși Lady Gaga și-a exprimat interesul de a o avea pe scenă alături de ea. Holograma reprezintă o fată în vârstă de 16 ani, care are 1'58 înălțime și cântărește 43 de kilograme. Este îmbrăcată cu fuste foarte scurte și cu cizme lungi care îi ajung până la pulpă. Are părul lung de culoare albastru turcoaz, prins în două cozi, totul în stil benzi desenate. Deși Hatsume Miku sună ciudat, numele ei înseamnă „primul sunet al viitorului". Ideea hologramei nu este însă originală - și alți artiști înaintea ei s-au ascuns în spatele unor personaje animate, precum Gorillaz, căruia britanicul Damon Albarn i-a împrumutat vocea. Hatsume Miku are în prezent un repertoriu de peste 100.000 de cântece, mii de videoclipuri și alte producții. Următorul pas pentru Miku erau concertele. Transformată în hologramă 3D, Hatsune Miku suscită aceeași pasiune ca orice interpret destinat publicului adolescent, iar la concertele sale nu mai există niciun loc liber. Însăși Lady Gaga a angajat-o anul acesta pentru turneul ei Artpop.

SURSA: AGERPRES

Film de top FOTO: FAN

Pe primul loc în box office

LOS ANGELES. Filmul „Guardians of the Galaxy" a debutat ca lider în box office-ul nord-american cu încasări de 94 milioane USD. Lungmetrajul SF abundă în efecte speciale, rolurile principale fiind interpretate de Chris Pratt, Zoe Saldana, Benicio Del Toro, Bradley Cooper și Vin Diesel. Se prezintă povestea unui aventurier care se aliază cu patru extratereștri pentru a salva galaxia. **SURSA: MEDIAFAX**

Parfum lansat de Rihanna

MADRID. Cântăreața Rihanna a pozat senzual într-o fotografie în care anunță lansarea unui nou parfum al său, de data aceasta destinat bărbaților. Artista originară din Barbados a fost ea însăși angajată să anunțe că, în septembrie, va ieși pe piață primul ei parfum dedicat sectorului masculin, intitulat „Rogue Man". Rihanna a postat mai multe fotografii pe contul său de Twitter în care pozează foarte senzual alături de un tânăr top-model musculos și tatuat. Cântăreața asigură pe rețeaua socială că pregătește de câțiva ani acest parfum, că așteaptă de mult acest moment și că parfumul „miroase bine". Până acum Rihanna a lansat pe piață patru parfumuri, toate pentru femei: Reb'l Fleur, Rebelle, Nude și Rogue.

SURSA: AGERPRES

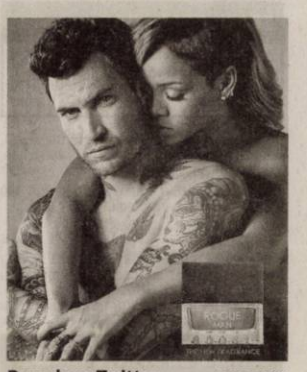

Poza de pe Twitter FOTO: FAN

FONDAT 1989, APARE LA ARAD, TEL. 0257/281.802, E-MAIL: REDACTIA.JURNALARADEAN@INFORMMEDIA.RO; PUBLICITATE.JURNALARADEAN@INFORMMEDIA.RO

Engelman şi-a prelungit contractul cu Univ Goldiş ICIM
PAGINA 7

JURNAL ARĂDEAN

Sfaturi pentru friptură şi legume la grătar
PAGINA 9

MIERCURI
6 AUGUST 2014
ANUL XXVI, NR. 7129
12 PAGINI - 1,50 LEI

27° Temperaturile se vor situa între 18 şi 27 grade. Vântul va sufla cu 8 km/h.

DIMINEAŢA | AMIAZA | SEARA

Val de schimbări în şcoli

24 de directori de şcoli au fost schimbaţi din funcţie. Opt dintre ei, înlocuiţi de IŞJ din pricina slabelor performanţe.

ARAD. Nu mai puţin de 24 de şcoli din judeţ vor avea alţi directori plini sau adjuncţi începând cu 1 septembrie 2014. Potrivit Inspectoratului Şcolar Judeţean, cei mai mulţi au fost schimbaţi din alte motive decât slaba performanţă managerială. Cei opt unde IŞJ a decis că a sosit momentul schimbării sunt cei de la Liceul Tehnologic din Hălmagiu, Şcolile Gimnaziale din Bata şi Secusigiu, Liceul „Atanasie Marienescu" din Lipova, Liceul Tehnologic din Beliu, directorii adjuncţi de la Liceul Tehnologic din Gurahonţ şi de la Liceul Teoretic „Mihai Veliciu" din Chişineu Criş, iar în municipiu a fost schimbat directorul şcolii Gimnaziale „Ştefan Cicio-Pop". Pentru ceilalţi 16 directori, motivele plecării din fruntea instituţiilor de învăţământ sunt fie demisia, fie pensionarea sau detaşările în alte funcţii de conducere. Numele noilor directori nu vor fi făcute publice decât după ce vor primi avizul ministerului de resort. Schimbări au fost anunţate şi în organigrama IŞJ-ului, care a mai suferit o dată modificări după demiterea forţată a celor doi inspectori implicaţi în scandalul „mitei de la bacalaureat". /P.3

Mai multe foto pe www.aradon.ro

Bătrânul stadion, sub asediul buldozerelor!

Ieri, s-a dat startul la dărâmarea stadionului „Francisc Neuman" un stadion legendar, unde UTA a cunoscut atâtea satisfacţii de-a lungul timpului. Nu s-a început de la vestiare, căci locuitorii din zonă încă parchează autovehiculele la voia întâmplării, aşa că s-a ales să fie pusă la pământ tribuna a II-a. Buldozerele vor lucra zilnic la dărâmarea stadionului. /P.7 FOTO: LEO SFÂRA

Gheorghe Zamfir FOTO: FAN

Gheorghe Zamfir, aniversat la Arad

ARAD. Maestrul Gheoghe Zamfir aniversează 50 de ani de carieră, într-un spectacol ce va avea loc miercuri, 6 august, de la ora 20.30, la Teatrul de Vară Ethos. Intrarea este liberă. /P.5

Frontiere noi FOTO: JA

Puncte noi de frontieră

ARAD. Judeţul nostru ar putea fi legat de Ungaria de patru noi puncte de frontieră. Autorităţile din România şi cele din ţara vecină au semnat un acord care crează cadrul legal şi instituţional pentru deschiderea punctelor de trecere a graniţei. /P.6

Bobar revine, ca preşedinte PLR

ARAD. Fostul director al CFR Marfă, Liviu Bobar, revine în politică, pe „filiera Tăriceanu", care l-a numit preşedinte interimar al Partidului Liberal Reformator, filiala Arad. /P.5

Legume

Suprafeţele cultivate cu legume în România.

	Mii hectare
2007	253,4
2008	268,6
2009	267,1
2010	262,7
2011	232,9

Grafica: J.A. Sursa: Capital

9 771220 748034 14156

Bani pentru bani FOTO: FAN

Au plătit, după ce i-au strâns cu uşa

ARAD. 56% dintre beneficiarii unor prestaţii sociale cu dreptul suspendat şi-au achitat restanţele la bugetul local. E vorba de 47 de arădeni care au beneficiat de indemnizaţie pentru creşterea copilului, venit minim garantat sau alocaţie pentru susţinerea familiei. /P.5

Drumuri noi în sudul judeţului

ARAD. Consiliul Judeţean Arad a demarat un program de reparaţii prin turnare de covor asfaltic pe drumurile dintre Arad şi Lipova, prin sudul Mureşului. Programul se va întinde pe trei ani. /P.6

Cinci posturi de stomatolog FOTO: FAN

Un nou concurs la Spitalul Judeţean

ARAD. Şapte candidaţi se bat pentru şase posturi de medic în specialităţile stomatologie şi pediatrie. Mâine are loc prima probă a concursului organizat de Spitalul Clinic Judeţean de Urgenţă Arad. /P.5

Telenovela Tîrnova, aproape de final

Curtea de Apel Timişoara a anulat recursul la decizia de dizolvare a Consiliului Local Tîrnova.

TIMIŞOARA. Luni, Curtea de Apel Timişoara a anulat cererea de recurs la decizia Tribunalului Arad privind dizolvarea Consiliului Local Tîrnova. „Soluţie: Anulează cererea de recurs promovată de Consiliul Local Târnova. Constată neavenit recursul intervenienţilor", se arată în Decizia Curţii de Apel. Au fost două recursuri, unul în numele Consiliului Local şi unul al consilierilor contestatari. Decizia pune capăt unui îndelungat „război" între consilierii locali de altă culoare politică decât aceea a primarului Florin Farcaşiu (PNL) şi edil. În ciuda faptului că PNL a fost, succesiv, la guvernare atât cu PSD cât şi cu PDL, conducerile judeţene ale celor două partide nu au reuşit niciodată să-şi convingă consilierii să-l sprijine pe primar. La alegerile locale, la Tîrnova nu a existat USL, după cum nici înainte nu a existat Alianţa DA (PDL-PNL), războiul total împotriva primarului fiind permanent. Plângeri peste plângeri, sesizări peste sesizări la toate organele abilitate şi neabilitate, chiar şi greva foamei, au rămas fără rezultatul scontat, debarcarea primarului. Care, la rândul lui, a obţinut, după multe eforturi, dizolvarea consiliului. Urmează ultimul episod: stabilirea datei alegerilor parţiale pentru alegerea unui nou Consiliu Local, prerogativă a premierului Victor Ponta. **JA-S.T.**

Facturi dublate la... întâmplare

ARAD. Au trimis factura către client, chiar dacă nu se ştie cu siguranţă dacă serviciul a fost şi prestat pentru cel care a fost pus să plătească. Dacă se constată că, într-adevăr, clientul nu a beneficiat de serviciul respectiv, atunci factura se anulează. Dacă nu, se plăteşte. Până atunci, însă, abonaţii care s-au trezit cu facturile dublate, la cinci ani de la introducerea canalizării pe strada lor, timp în care nu au fost puşi la plată, au scos banii şi au plătit. /P.3

Str. Posada din Aradul Nou FOTO: JA

Autografe de la „Nasty"

Celebrul tenismen Ilie Năstase a fost, ieri, oaspetele turneului de tenis feminin ce îi poartă numele, competiţie internaţională cu premii în valoare de 10.000 de dolari ajunsă la ediţia a zecea. Prilej pentru iubitorii sportului alb de toate vârstele să „fure" un autograf lui „Nasty". /P.7

FOTO: JA

www.aradon.ro **download.** mai multe foto

Remember: 6 august

Ziua Hiroshimei - Ziua mondială a luptei pentru interzicerea armei nucleare.

1660 A murit pictorul spaniol Velasquez (Diego de Silva) (n. 1599)

1791 Inaugurarea Porții Brandenburg din Berlin

1881 S-a născut medicul britanic Alexander Fleming, care a descoperit penicilina (d. 1955)

1928 S-a născut pictorul și cineastul Andy Warhol (d. 1987)

1941 S-a născut poetul Cezar Ivănescu (d. 2008)

1942 S-a născut Florin Bogardo, compozitor român (d. 2009)

1943 S-a născut Dan Grigore, pianist român

1945 Statele Unite ale Americii au lansat prima bombă atomică, asupra orașului japonez Hiroshima, soldată cu aproximativ 140.000 de victime

Geri Halliwell FOTO: FAN

1972 S-a născut Geri Halliwell, cântăreață britanică

1973 A murit regizorul Sică Alexandrescu (n. 1896)

2001 A murit Jorge Amado, scriitor brazilian (n. 1912)

2002 S-a născut, în Argentina, primul viței obținut prin clonare.

Piețe și târguri

Azi este zi de piață la Pâncota, Beliu, Buteni, Șiclău, Macea, Vânători, Pecica, Șiria și zi de târg la Beliu și Buteni. **Mâine, joi, este zi de târg săptămânal la** Curtici, Sebiș, Cermei, Săvârșin, Secusigiu, Zerind.

Sănătate

● **CABINET GINECOLOGIC:** Cabinet ginecologic Arad, B-dul Decebal 11 (lângă Hotel Aradul), chiuretaj medicamentos, eco 4 D, test PAP.TEL: 0770823850, 0723643581

● **Policlinica DR. TURCIN, oferă:** Cardiologie (EKG, Ecografie cardiacă, Doppler vascular, Holter EKG si TA, Test de efort), Oftalmologie **(NOU - chirurgie pol anterior; CV computerizat; optică medicală)**, ORL (videoendoscopie), pneumologie, gastroenterologie, neuropsihiatrie, medicină de familie, ecografii generale. **Telefon: 0257/285510, www.policlinica-turcin.ro.**

● Farmacia GLYKON - UTA, Bl U 6 (vis-a-vis de biserica în construcție). DESCHIS ZILNIC: LUNI-VINERI 07.00 -21.00 SÂMBĂTĂ și DUMINICĂ 08.00-18.00. Telefon: 0257/ 241197.

Sudoku

REGULI: În fiecare bloc sunt câteva cifre între 1 și 9, stabilite dinainte. Acestea trebuie completate cu cifrele lipsă, în așa fel încât fiecare număr să figureze o singură dată. De asemenea, cifrele de la 1 la 9 trebuie să figureze o singură dată atât pe rândurile orizontale cât și pe coloanele verticale ale celor nouă blocuri luate împreună.

ÎNCEPĂTORI

	9			6			2	
	2		7			3		1
		4	3				8	
3	8							
		9				2		
							6	9
	5				1	4		
4		8			5		9	
	1			7			5	

AVANSAȚI

9	4				7			6
3				5			9	
8			9			1		
			7			5		4
		3	8		5	7		
5		2			4			
		8			9			3
	3			8				5
6			3				1	8

Soluțiile jocurilor din numărul precedent:

ÎNCEPĂTORI

7	5	6	3	4	2	9	1	8
4	9	1	5	8	7	3	2	6
2	8	3	6	1	9	7	5	4
9	4	2	1	6	8	5	7	3
5	6	7	4	2	3	1	8	9
1	3	8	9	7	5	4	6	2
6	7	9	8	5	4	2	3	1
3	1	5	2	9	6	8	4	7
8	2	4	7	3	1	6	9	5

AVANSAȚI

1	3	5	6	2	8	4	7	9
8	2	6	7	9	4	1	3	5
9	7	4	1	5	3	8	6	2
7	5	2	4	8	9	3	1	6
4	1	9	3	6	2	7	5	8
3	6	8	5	1	7	9	2	4
5	9	3	2	4	1	6	8	7
6	8	7	9	3	5	2	4	1
2	4	1	8	7	6	5	9	3

UNDE MERGEM în Arad

Cinema

CINEMA CITY ATRIUM

- **22 Jump Street: O altă adresă de pomină, orele 16:40, 19:00; 21.20**
- **Avioane: Echipa de intervenții -3D dublat, orele13.10, 15.00, 16.50, 18.40**
- **Cucereşte-o cu salsa, 21:00**
- **Cum să-ți dresezi dragonul 2 -3D dublat, orele 13:10, 15:15,17:20**
- **Din greşeală împreună, orele 14.40, 17:00, 19:20**
- **Dragoste la persoana a treia, orele 13:50**
- **Edge of Tomorrow: Prizonier în timp -3D, orele 20:00**
- **Grace de Monaco, ora 16:20**
- **Hercules 3D, 13:40, 15:40; 17.40, 19:40, 20:40; 21:40**
- **Lucy , 13:30, 15:30; 17:30, 19:30, 21:30**
- **Maleficent -3D, orele 18:00**
- **Nebunie în Las Vegas, 21:50**
- **New York Melody, 14:10, 18:50, 20:40**
- **Planeta maimuțelor – Revoluție 3D, 15:20, 19:30, 22:10**
- **Sex tape, orele 14:30, 16:30, 18:30, 20:30; 22:30**
- **Transformers: Exterminarea -3D, orele 14:50, 17:50, 20:50**
- **X-Men: Viitorul este trecut -3D, ora 22:20**

Expoziții

GALERIILE DE ARTĂ „DELTA":

- **„Lumi de vis – Realismul poetic a lui Manfred Waba" (9-17)**
- **GALERIA DE ARTĂ „ALFA" (B-dul Revoluției, nr. 90): • Expoziție cu vânzare (9-17)**
- **SALA CLIO (str. Horea, nr. 8): • „Secvențe de timp", expoziție a Fotoclubului „Mihai Dan Călinescu" Craiova (9-17)**
- **COMPLEXUL MUZEAL ARAD (Palatul Cultural, Piața G. Enescu 1,): • „Arheologia arădeană de-a lungul vremii"; • Expoziția de moluște „Cochilii". Colecția prof. Călin Istrate și prof. Simona Opriș-Dinea (intrarea dinspre Parcul copiilor); • „Din colecția AAFR", expoziție a Foto Club Pro Arad (Sala Științele Naturii 2); • Sunt obiect de muzeu, caut vizitator (orele 9-17).**
- **MUZEUL DE ARTĂ ARAD (str. Gh. Popa 2-4, et. II): expoziția taberei de pictură de la Bata (în sala „Ovidiu Maitec", orele 9-17); Expoziția permanentă de artă europeană și românească; Expoziția „Jurnal evaziv" - organizator KI și KF (9-17)**
- **GALERIA TAKACS (str. Lucian Blaga): „Culori, culori" de Flory Takacs (9-17)**
- **GALERIA TURN PRIMĂRIE: Expoziție personală de pictură Maria Furnea - „Rugaciuni" (9-17)**

Vernisaj

- **„IMAGINARIUM", expoziție jubiliară la 60 de ani de la înființarea Cenaclului de arte plastice „Ion Andreescu" (joi, 7 august, la sala „Clio").**

Horoscop

BERBECUL (III.21.-IV.20.)
Nu este o zi bună pentru a porni o nouă afacere și nici pentru întâlniri cu prietenii. Starea de nervozitate vă poate face să aveți reacții necontrolate față de persoanele apropiate.

TAURUL (IV.21.-V.20.)
În prima parte a zilei s-ar putea să aveți divergențe cu partenerul de viață din cauza unor probleme financiare. O cunoștință vă solicită returnarea unui împrumut.

GEMENII (V.21.-VI.21.)
Sunteți nemulțumit pentru că aveți impresia că munciți prea mult, iar munca depusă nu este apreciată la adevărata ei valoare, nici de șeful dumneavoastră și nici de partenerul.

RACUL (VI.22.-VII.22.)
Ideile dumneavoastră nu sunt prea bine primite, dar acest lucru nu vă descurajează și nu vă afectează dorința de înnoire. Nu este o zi favorabilă întâlnirilor de afaceri.

LEUL (VII.23.-VIII.23.)
Simțiți nevoia să faceți schimbări în cămin și sunteți tentat să cheltuiți o sumă mare de bani. Fiți prudent în luarea deciziilor pe plan financiar, pentru că nu este un moment favorabil investițiilor!

FECIOARA (VIII.24.-IX.23.)
În cursul dimineții s-ar putea să fiți nervos din cauza dificultăților pe care le întâmpinați pe plan profesional. Totul se rezolvă în scurt timp cu ajutorul colegilor de serviciu.

BALANȚA (IX.24.-X.23.)
Sunteți bine dispus și optimist. Încercați, totuși, să nu vă detașați prea mult de problemele persoanelor apropiate! Riscați să fiți greșit înțeles și chiar să vi se facă reproșuri.

SCORPIONUL (X.24.-XI.22.)
Relațiile parteneriale parcurg o perioadă favorabilă. La locul de muncă, însă, nervozitatea vă predispune la greșeli. Vă sfătuim să vă păstrați calmul și să evitați discuțiile în contradictoriu.

SĂGETĂTORUL (XI.23.-XII.21.)
Neînțelegerile din cursul dimineții cu o femeie mai în vârstă din familie vă creează o stare de nervozitate. Astăzi nu este indicat să vă întâlniți cu prietenii și cu rudele.

CAPRICORNUL (XII.22.-I.20.)
Nu sunteți mulțumit de nimic și simțiți nevoia să faceți o schimbare în viața dumneavoastră. Se pare că nu aveți șanse să obțineți împrumutul pe care contați. Păstrați-vă calmul!

VĂRSĂTORUL (I.21.-II.20.)
În prima parte a zilei, deveniți irascibil din cauza lipsei banilor. În jurul prânzului vă întâlniți cu un prieten care vă împrumută suma de bani de care aveți nevoie. Nu vă ocupați de afaceri.

PEȘTII (II.21.-III.20.)
Se pare că șeful ierarhic este nervos și reușește să tensioneze atmosfera de la locul de muncă. Păstrați-vă calmul și evitați discuțiile în contradictoriu cu colegii de serviciu!

„Jurnal arădean" vă ascultă

De luni până joi, între orele 11.00-13.00, la telefonul 0257.280943, redactorul nostru vă stă la dispoziție.

ARAD. „Îmi este teamă să mă plimb cu nepoțelul prin Parcul 23 August din Micălaca. Mizerie de nedescris, bălării imense, un adevărat rai al căpușelor, sub ochii nepăsători ai autorităților" - trage un semnal de alarmă **Virgil Culda.**

În aceeași notă se încadrează și reclamația cititoarei **M. Ponta** din cartierul Bujac: „În jurul sălii de sport de pe strada Independenței buruienile depășesc înălțimea unui om, acoperind până și gardul de la intrarea în perimetrul sălii. Imaginea este dezolantă, deloc în concordanță cu pretențiile unui oraș care tinde la câștigarea statutului de capitală culturală europeană".

Mai mulți locatari ai blocurilor 517-524 din Micălaca lansează un apel către cei responsabili cu igienizarea municipiului să treacă și pe strada Tușnad. „Nu putem ține geamurile deschise, aerul e irespirabil. Ne-am săturat să fim vizitați de cei responsabili cu salubrizarea orașului doar la alegeri, când ne cerșesc votul" - spune **L.T.** **JA-D.S.**

DENUMIREA VALUTEI	BNR	BCR		BRD		Intesa Sanpaolo Bank		Banca Românească		Nextebank		Alpha Bank		Banca Comercială Feroviară		Casa de schimb LUXOR	
		C	V	C	V	C	V	C	V	C	V	C	V	C	V	C	V
Euro	4,42	4,35	4,49	4,35	4,50	4,37	4,45	4,40	4,45	4,39	4,47	4,40	4,44	4,39	4,47	4,39	4,42
Dolar SUA	3,30	3,21	3,37	3,23	3,36	3,25	3,32	3,27	3,33	3,24	3,35	3,26	3,32	3,25	3,35	3,27	3,31
Forint	0,0141	0,0135	0,0147	0,0131	0,0147	0,0135	0,0145	-	-	0,0135	0,0148	-	-	-	-	0,0140	0,0143
Gram aur	137																

Vremea

Miercuri, 6 august

www.aradon.ro

18° LA ORA 6 — temperaturile se vor situa între 17 și 18 grade. Vântul va sufla cu 8 km/h dinspre.

27° LA ORA 18 — temperaturile se vor situa între 26 și 27 grade. Vântul va sufla cu 8 km/h dinspre NNV.

Ziua precedentă

Arad	17 - 30	Umiditate:	79 %
Lipova	17 - 30	Presiune:	982,05 mb
Chișineu- Criș	17 - 30	Precipitații:	20 %
Săvârșin	16 - 29	Vânt:	3,22 km/h
Sebiș	16 - 29	Direcție vânt:	N

Azi

Temperaturile se vor situa între 18 și 27 grade. Vântul va sufla cu 8 km/h, dinspre NNV.

Soarele

Răsare: 06:22
Apune: 20:59

FAZELE LUNII

27.07. · 4.08. · 10.08. · 17.08.

MIERCURI	JOI	VINERI	SÂMBĂTĂ
18° 27° după-amiază furtuni	16° 25° furtună cu descărcări electrice	17° 26° parțial însorit cu furtuni izolate	17° 28° nori și soare

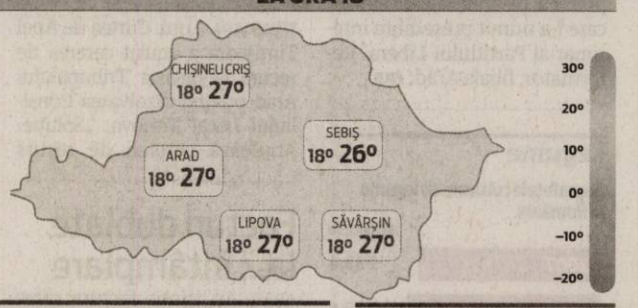

Calendar

Biserica ortodoxă: Schimbarea la Față a Domnului (Pobrejenia) (Dezlegare la pește)
Biserica greco-catolică: Schimbarea la față a Domnului nostru Isus Hristos
Biserica romano-catolică: Schimbarea la față a Domnului; Fer. Octavian, ep.

Prognoză pentru trei zile

Temperaturile minime vor fi cuprinse între 16 și 17 grade, iar cele maxime între 25 și 28 grade.

Temp.minime: 16 - 17 °C
Temp.maxime: 25 - 28 °C.

JURNAL ARĂDEAN
B-dul Revoluției nr. 62, Arad
BRAT Auditat de BRAT
Reclamații difuzare: 0257/212.032

Director: Mircea Țișcă (8427)
Secretariat: 0257.281802 (centrala), fax - 0257.212.012
Șef departament difuzare: Carmen Csordas
Marea publicitate: 0257.280904
Mica publicitate: 0257.210775; B-dul Revoluției, nr. 81
Tiparul executat la: Tipografia Inform Media Debrecen

Redactor șef: Adriana Barbu (8416)
Responsabil de număr: Daniel Scridon
Secretar general de redacție: Gabriela Groza (8423); Departamente: Eveniment: Simona Butaru, Monica Ardelean (8405), Alin Gherasim (8417), Ioana Costaș (8414); Politic: Simion Todoca (8434); Economic: Andreea Pintea (8415); Cultură, Învățământ: Vasile Filip (8421); Social: Diana Duțu (8413); Sport: Daniel Scridon (8424), Leo Sfâra (8422), Dan Lazăr (8406).
Tehnoredactare: Ghizela Șerban (8409), Munteanu Daniel (8411).
REDACȚIE: tel. 0257.281802 (centrala); fax 0257.212.012, 0257.228.592; e-mail:redactia.jurnalaradean@informmedia.ro, adevaruldearad@informmedia.ro, publicitate.jurnalaradean@informmedia.ro, publicitate.adevarul@informmedia.ro

Facturi dublate la... întâmplare

Au primit facturi duble emise de Compania Apă Canal, deşi nu au beneficiat de serviciul de canalizare trecut la plată.

Pe strada Ficusului, facturile dau bătăi de cap abonaţilor FOTO:JA

ARAD. Au trimis factura către client, chiar dacă nu se ştie cu siguranţă dacă serviciul a fost şi prestat pentru cel care a fost pus să plătească. Dacă se constată că, într-adevăr, clientul nu a beneficiat de serviciul respectiv, atunci factura se anulează. Dacă nu, se plăteşte. Până atunci, însă, abonaţii care s-au trezit cu facturile dublate, la cinci ani de la introducerea canalizării pe strada lor, timp în care nu au fost puşi la plată, au scos banii şi au plătit. De frica penalizărilor. Este vorba despre arădeni din cartierul Aradul Nou, de pe străzile Posada şi Ficusului. Ei au fost cei care ne-au contactat la redacţie pentru a ne anunţa despre păţania lor. Cu siguranţă mai sunt, însă, şi alţi arădeni în aceeaşi situaţie.

Abonatul, pe drumuri

Singurul lucru pe care mai poate abonatul să îl facă este să se deplaseze la sediul Companiei de Apă Arad pentru a depune o sesizare. O echipă a societăţii va ajunge la faţa locului pentru a constata care este realitatea din teren şi va anula factura. Asta, doar dacă se confirmă faptul că nu există nici un racord. Totul se rezolvă foarte simplu pentru Compania de Apă Arad care a emis deja facturile. Mai greu va fi pentru arădeanul care, dacă nu vrea să primească în continuare o factură pentru un serviciu neefectuat, trebuie să mai facă aceste demersuri care l-ar putea scăpa de nişte bani daţi pe degeaba.

Două situaţii

Reprezentanţii Companiei de Apă au precizat că sunt două situaţii distincte în cazul celor neracordaţi la canalizarea oraşului. Una este cea în care racordul nu a fost făcut până la căminul abonatului, este doar stradală, şi atunci, într-adevăr, nu se plăteşte serviciul. A doua este cea în care racordul a fost făcut pe bani europeni până la căminul abonatului şi atunci se plăteşte. Chiar dacă abonatul nu a mai făcut racordul interior care să-l lege efectiv la reţeaua de canalizare. Faptul că are la dispoziţie acest serviciu pe care refuză să îl folosească nu îl scuteşte de plata lui. Reprezentanţii Companiei susţin că există reglementări legale în acest sens şi abonaţii pot opta dacă vor sau nu să benficieze de un serviciu pe care oricum îl vor plăti.

JA-M.A.

Inundaţii

Din păcate, în unele cartiere canalizarea a crescut şi riscul de inundaţii pentru cei racordaţi. Au fost nenumărate situaţiile în care, după introducerea acestui serviciu, oamenii au avut probleme cu apa şi mizeria care le inundă casele şi curţile, probleme pe care nu le-au avut înainte. Şi atunci nu e de mirare că unii arădeni, mai ales dacă au ghionul de a avea casele situate într-o zonă mai joasă, stau să se gândească de două ori dacă este o alegere bună cea a racordării la reţea, chiar dacă e mai civilizată. De multe ori civilizaţia realizată prost le-a adus mai mult rahat în casă decât „anticul" prister care măcar ţinea dejecţiile într-un singur loc.

Val de schimbări în şcoli

24 de directori de şcoli au fost schimbaţi din funcţie; 8 dintre ei, înlocuiţi de IŞJ din pricina slabelor performanţe.

ARAD. Printre cei 16 schimbaţi din alte motive decât slaba performanţă, cum a fost trecută de IŞJ drept cauză a schimbării celor 8, sunt şi şase directori demisionari care au decis ei înşişi că nu mai vor să continue pe funcţie. Este vorba despre directorul Grădiniţei Prieteniei, cel al Grădiniţei PP de la Chişineu Criş, directorul de la Şcoala Gimnazială din Peregu Mic şi adjuncţii de la Colegiul de Industrie Alimentară, Şcoala Gimnazială „Aron Cotruş" şi Şcoala Gimnazială din Macea (structura Sânmartin).

Vârsta de pensionare i-a obligat să părăsească funcţiile pe trei directori, adjunctul de la Liceul Pedagogic şi cel de la Liceul Baptist şi directorul Grădiniţei Furnicuţa.

Au mai fost situaţii de detaşări pe alte posturi de conducere în alte unităţi (5 cazuri), concediu de maternitate (un caz) şi o situaţie specială la Colegiul Tehnic „Aurel Vlaicu" unde numărul mic de elevi nu le mai permite să deţină şi funcţia de director adjunct.

Schimbări la IŞJ

Nici structura internă a Inspectoratului Şcolar nu a scăpat de schimbări. Trei inspectori şcolari au fost schimbaţi din funcţie, dar numele acestora va fi făcut public după ce vor primi acceptul Ministerului. Schimbările din IŞJ pot duce şi la noi modificări ale organigramei.

Reamintim că anul acesta alţi doi inspectori au fost demişi, unul dintre ei fiind inspector şcolar general adjunct, iar celălalt un inspector de specialitate din cadrul ISJ Arad, după scandalul „mită la bacalaureat". Deocamdată, postul de adjunct nu a fost ocupat, existând informaţii că se discută chiar desfiinţarea acestuia.

JA-M.A.

Alt val?

Nu este exclus ca până la 1 septembrie 2014 să mai fie şi alte schimbări la conducerile şcolilor arădene. În acest moment, aşa cum am mai scris, nu mai există niciun director care să aibă postul ocupat prin concurs, ca atare toţi pot fi schimbaţi fără riscurile unui proces îndelungat prin instanţe.

Au aflat de pe www.aradon.ro

Printre cei 8 schimbaţi din funcţie după analiza făcută de IŞJ a activităţii acestora, sunt directori care au aflat de pe site-ul nostru www.aradon.ro că nu vor mai fi în fruntea unităţii de învăţământ de la 1 septembrie. Nimeni din Inspectoratul Şcolar nu i-a anunţat vestea, deşi deciziile au fost luate în Consiliul de Administraţie al IŞJ de la finele săptămânii trecute.

Schimbările au fost aprobate în Consiliul de Administraţie al IŞJ FOTO:JA

Să vină Zilele Aradului!

La fel ca în fiecare an, la jumătatea lunii august în perioada 15 – 24 august au loc „Zilele Aradului".

Ei îi vor încânta pe arădeni FOTO: FAN

ARAD. Timp de zece zile în oraş vor avea loc evenimente culturale, concerte, concursuri, vernisaje şi decernări de premii. Manifestările pregătite de Administraţia Locală pentru localnicii urbei sunt, în mare parte, aceleaşi cu cele din anii anteriori, dar sunt şi câteva noutăţi şi evident alte nume la concerte.

Târgul în altă locaţie

Târgul Estival care, în anii trecuţi, era amenajat pe traseul Palatul Administrativ - Teatru, va avea de această dată standurile cu produse culinare, bijuterii şi diverse obiecte de artizanat expuse în Piaţa Avram Iancu, din cauza lucrărilor care se efectuează în zona centrală.

Muzică peste tot şi pentru toţi

După cum spuneam, din programul evenimentului nu lipsesc spectacolele. La fel ca în fiecare an, în cartiere vor fi organizate concerte de muzică populară, iar la ştrand va fi muzică uşoară. Numele vehiculate până acum, dar care mai pot fi schimbate până pe 15 august, sunt Loredana Groza, Puya şi trupa Akecent. Filarmonica va fi prezentă, cum deja ne-am obişnuit, în această perioadă la Pădurice unde va susţine concerte.

Nu va lipsi nici muzica rock. Prima ediţie a festivalului "Rock & Bikes", care va avea loc în perioada 15-16 august, la Pădurea Ceala (zona Trei Insule) sau la ştrand, în funcţie de starea vremii, va reuni formaţii rock de renume din ţară şi străinătate, dintre care amintim: Fractal (AR), Corso (AR), Metallica Masterpiece (CJ), Nişte Băieţi (BUC), AC/BC (HU), Paralel (SK), Trooper (TG), Uzletembers (HU), Kempes (AR) şi Iron Maidnen (HU). De menţionat că, în fiecare seară, după terminarea concertelor, va exista câte un after-party cu muzica rock de calitate.

Pentru toate evenimentele muzicale intrarea este liberă.

Elite Cup

Tot cu acest prilej va avea loc (22-24 august, teren Motorul), în organizarea CS Atletico, Primăria Arad şi PlayMaker Consulting Intrnational, cel mai puternic turneu de fotbal juvenil organizat în ultimele decenii în oraşul nostru.

Au confirmat participarea şase echipe: Ferencvaros Budapesta (Ungaria), Wolverhampton Wanderers (Anglia), Academia Ferencz Puskas (Ungaria), Queens Park Rangers (Anglia), Dinamo Bucureşti şi reprezentanta Aradului, UTA.

JA - C.H.

Diplome şi distincţii

Va fi acordată Diploma de aur pentru cei care aniversează 50 de ani de căsătorie neîntreruptă şi titul de „Excelenţă" pentru „merite profesionale remarcabile precum şi preocupările constante de promovare a imaginii Aradului" unor personalităţi marcante ale urbei, dintre care amintim: Ştefan Oroian, Virgil Jireghie ,Vadasz Erno, Jigău Adrian-Ioan, profesorul Mircea Potocean, Nicolae Blaga, precum şi Lars T. Gareberg – preot luteran din Suedia, şi Tiberiu Ţiganu. De asemenea va exista distincţia Pro Urbe Post-Mortem, dedicată arhitectului Sandor Ştefan, „pentru contribuţia deosebită la dezvoltarea urbanistică a Municipiului Arad.

Campanie de alegeri

ARAD. Organizaţia de femei a PDL Vladimirescu, din care fac parte şi localităţile Cicir şi Mândruloc, şi-a ales o nouă conducere. Preşedinte: Viorica Arba ; vicepreşedinţi : Florica Serac, Marina Plaveţi, Lidia Cuc, Manuela Saidoş; secretari executivi : Paraschiva Tamaş, Iulia Iancu, Adina Vâtcă, Romina Beleni.

Alegerile s-au desfăşurat sub supravegherea şi îndrumarea doamnei Adriana Chirilov, coordonator al Comisiei de Reorganizare a Organizaţiei Judeţene de Femei a PDL Arad, şi a domnului Ioan Plaveţi, consilier judeţean şi secretar general al PDL Arad.

„Încă o dată se dovedeşte că PDL Arad este una dintre cele mai bine organizate filiale de partid din ţară, cu structuri complexe pentru fiecare segment de membri şi pentru fiecare localitate în parte. Astfel, deşi se fac alegeri în mai multe organizaţii de femei ale partidului, pot spune că doamnele democrat-liberale sunt gata de o colaborare intensă şi de lungă durată cu doamnele din Partidul Naţional Liberal, partid cu care formăm în acest moment Alianţa Creştin Liberală", a declarat Adriana Chirilov.

JA-S.T.

Au ales o nouă conducere FOTO: FAN

Premii pentru arădeni FOTO: FAN

Locul I la „Muzritm”

ARAD. Formația Fantazia de la Palatul Copiilor Arad a obținut locul I la Festivalul Național de Muzică Ușoară pentru Copii și Tineret „Muzritm”, desfășurat recent la Vatra Dornei, jud. Suceava. Pe lângă premiul luat la categoria formații vocal-instrumentale, tinerii artiști au cucerit juriul și la interpretare. „Arthur Horeanu a obținut locul I la soliști vocali, Andrei Jipa, tot primul loc la soliști instrumentiști chitară, iar Robert Urban a urcat pe prima treaptă a podiumului la soliști instrumentiști chitară bass. Ungur Radu s-a dovedit a fi foarte bun la soliști instrumentiști tobe, obținând din partea juriului tot locul I”, a spus Paul Edeleni, prof. coord. Cerc Formație muzică ușoară.

Formația Fantazia a obținut, de asemenea, premiul de popularitate din partea juriului festivalului. Manifestarea, aflată la a XX-a ediție, a fost organizată de Clubul Copiilor și Elevilor Vatra Dornei și a reunit copii din 14 județe din țară. **JA-M.C.**

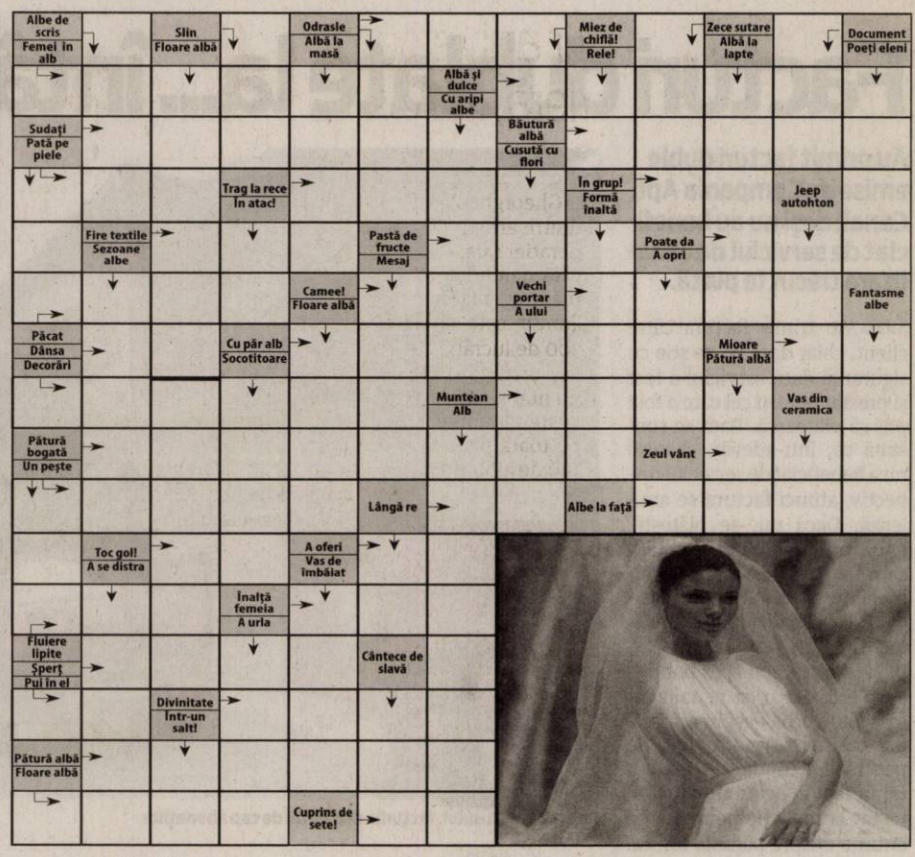

Rețeta zilei

Roșii cherry, în sos cald de usturoi

INGREDIENTE: 3 linguri ulei cu aromă de usturoi, 2 linguriță rozmarin proaspăt, tocat, 450 g roșii cherry, tăiate în jumătăți, 90 ml Martini sau Cinzano, 50 g măsline negre, fără sâmburi, 3 linguri pătrunjel proaspăt, mărunțit, sare, piper.

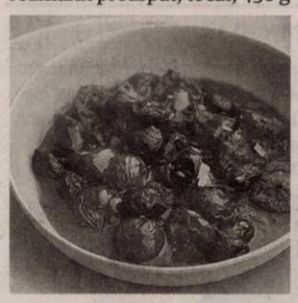

MOD DE PREPARARE: Uleiul se pune pe foc, într-o tigaie ușor încinsă, cu capac. Se adaugă rozmarinul și se gătește 30 de secunde, cât să-și desfacă aroma. Se adaugă roșiile. Se gătesc 1-2 minute, până când încep să-și înmoaie pulpa și să lase suc. În tot acest timp se amestecă, având grijă să nu se ardă. Se toarnă vermutul și se aduce în punctul de fierbere. Se pune capacul și se lasă să se înnăbușe un minut. Se ia capacul, se adaugă măslinele și se gătesc până când sosul începe să scadă. Se adaugă pătrunjelul și se potrivește de sare și piper. Înainte de a fi servite, roșiile se lasă 10 minute în vasul de servit pentru a-și desăvârși aromele.

Poftă bună!

Pentru mai multe rețete intră pe www.culinar.ro

Citire apometre

Joi, 7 august 2014. T. Păcăţeanu, E. Monţia, Bobocilor, Pescăruş, Clopotului, P-ţa Obor, Tarafului, Cobzei, N. Lenau, Flacăra, S. Secula G. Sion, C. Gurban, Berzei, P-ţa Eroilor, Banatului, Memorandului, Spartacus, V. Pârvan, I. Minea, V. Bogrea, N. Densuşeanu, Corabiei, Cetăţii, Diogene, Părului, Micşunelelor, Gladiator, Pompei, Hector, Marte, Troiei, Cezar, Santinelei, Infanteriei, Prutului, Podgoriei, Crizantemelor, Caraiman, Zoe, Amurgului, Constanţa, Junilor, Păuliş, Şiriei, Vişinului, Calea 6 Vânători, Dobrogea, Siret, Crişului, Arţarului, Ovidiu, Sălcuţa, Cedrului, Buciumului, Câmpul Liniştii, C. Porumbescu, Ţepeş Vodă, Paltinului, V. Hugo, Toamnei, Fulgerului, Călăraşilor, Dorului, Foişor, Ursului, Moldovei, Bucovinei, T. Arpad, Cireşoaiei, Negoi, Corbului, Fântânii, Concordiei, Nouă, Faurilor, Laptelui, Ş. Teneţchi, Călţunaş, Alexandru cel Bun, Grădinarilor, G-ral Doda, Corbului, Bogdan Voievod, I. Câmpineanu, P. Maior, Bucureşti, Mălin, Tiberiu, Sânzâienelor, Câmpeni, Veneţia, Libertăţii, Ţebei, Rotarilor, C. Brâncuşi, Maramureş, Poetului.

Soluția integramei din numărul precedent

P ■ VAL ■ C ■ A ■ I ■ ALBA ■ PRESCURA ■ ARSA ■ FELII ■ E ■ EMU ■ RS ■ AA ■ TAR ■ ATACAT ■ BRAN ■ ADAM ■ LIPII ■ GI ■ ERATA ■ OT ■ DAN ■ LA ■ RURAL ■ COJI ■ LF ■ PIU ■ SESAM ■ BARA ■ AZIMA ■ TA ■ U ■ ACUT ■ TANTI ■ F ■ LZ ■ USA ■ DUEL ■ PI ■ ALEVIN ■ STATICA

Programe TV miercuri, 6 august

TVR 1

06.00 Zestrea românilor
06.30 Legendele palatului, prințesa Ja Myung. (serial, COREEA, 2009)
07.10 Legendele palatului, prințesa Ja Myung
07.50 Zon@
08.00 Telejurnal matinal
09.00 Armăsarul sălbatic
09.30 Micul Dracula. (serial, Marea Britanie 2006-2011)
10.00 Nimic prea bun pentru un cowboy. (serial, Canada, 1998)
10.50 Discover România
11.00 Teleshopping
11.30 Garantat 100% (R)
12.20 Discover România
12.30 Vreau să fiu sănătos!
13.00 Opre Roma
14.00 Telejurnal
15.00 Teleshopping
15.30 Convietuiri
16.50 Legendele palatului
17.30 Legendele palatului, prințesa Ja Myung
18.10 Europa mea. (redifuzare)
18.45 Nimic prea bun pentru un cowboy

20.00 Telejurnal. Meteo
21.00 Lumea și noi. (redifuzare)
22.10 Delta. (Dramă, Ungaria-Germania, 2008) Un tânăr se reîntoarce după mulți ani în satul său natal de pe malul românesc al Dunării. Aici este întâmpinat de un tată vitreg pe care nu l-a văzut niciodată, de mama și de sora vitregă. Dar evenimentul, aparent fericit, nu face decât să dezbine familia. Tânărul vrea să-și facă o casă în inima Deltei, iar sora lui îl urmează, la început doar pentru a-l ajuta, iar apoi pentru a locui și ea acolo.
23.50 Garantat 100% (R)
00.45 Prin Țara Zânelor. (redifuzare)
01.15 Zestrea românilor (R)
01.45 Delta. (Ungaria-Germania, 2008)

PRO TV

07.00 Știrile PROTV.
10.05 Tanar si nelinistit. (r)
11.00 Impactul. (r)
13.00 Stirile PROTV
14.00 Tânăr și neliniștit.
15.00 Mihail, caine de circ. aventuri, Romania, 1979 Cu:Karl Michael Vogler, Hans W. Hamacher, Ferdy Mayne, Vincent Osborne, Ileana Popovici, Mircea Albulescu Mihai este cainele destept al sotilor Rennan. El isi trateaza stapanii cu devotament, insa nu primeste acelasi lucru din partea lor. Intr-o zi cainele ajunge pe o plaja parasita. Doi marinari, Dag si Kwaque il gasesc si il iau la bordul vasului. In scurt timp Mihail este remarcat de catre omul de afaceri Del Mar, care il ia de la cei doi si-l duce la circ pentru a-i exploata talentele.
17.00 Stirile PROTV
17.30 Traieste-ti vara
19.00 Stirile PROTV

20.30 Fotbal UEFA Champions League: Steaua - Aktobe
22.30 Stirile PROTV
23.05 Spartacus: Zeii Arenei, ep. 3 Spartacus (Andy Whitfield) este un om liber. El trece peste cuvântul unui conducător roman care, din orgoliu, îl desparte de soția lui, Sura, (Erin Cummings) și îl condamnă la moarte, obligându-l să lupte împotriva unor gladiatori. Atunci când neînfricatul trac își învinge toți cei patru adversari, proprietarul ambițios al unui ludus (școală de gladiatori) îl achiziționează cu gândul de a-l transforma într-un luptător de succes și, implicit, profitabil.
00.00 Politistii din Houston. ep. 17, an 1

ANTENA 1

06.00 Observator. (live)
08.00 Divertisment: 'Neaza cu Razvan si Dani. (live)
10.50 In gura presei cu Mircea Badea
11.40 Teleshopping
12.00 Reality-show: Mireasă pentru fiul meu (sezonul 3). (live)
13.00 Observator. (live)
14.00 Reality-show: Mireasă pentru fiul meu (sezonul 3) (live)
16.00 Observator. (live)
17.00 News Magazine: Acces direct cu Simona Gherghe. (live)
19.00 Observator. (live). Observatorul Antenei 1 este construit ca un jurnal de atitudine, în care subiectele mari, grave, naționale contează și nu suferă în competiția cu soluția facilă a știrilor sângeroase.

20.00 Observator special cu Octavia Geamanu. (live)
20.30 Divertisment: Te pui cu blondele? Cu Dan Negru (sezon nou)
23.00 Atila, cuceritorul. (prima parte). An de producție: SUA 2001.Genul: actiune. Cu: Gerard Butler, Powers Boothe. Europa anilor 434. Razboinicul Attila si fratele sau preiau conducerea hunilor, neam de popor nomad. Dupa moartea fratelui, Atila, vrea sa formeze un imperiu care sa domine lumea, reuneste prin lupte succesive triburile de huni si viseaza sa cucereasca imperiul roman.
01.00 Observator (r)
02.00 Divertisment: Te pui cu blondele ? (r)
04.00 Atila, cuceritorul. (r)

HBO

06.00 Thor: Întunericul. Acțiune, SUA, 2013. Regia: Alan Taylor. Cu: Chris Hemsworth
07.55 Cinci povești. Dramă, SUA, 2011. Regia: Laura Dern, Bryce Dallas Howard, Bonnie Hunt, Ashley Judd
09.20 Ruby Sparks. Comedie, SUA, 2012. Cu: Paul Dano
11.05 Philo se întoarce. Acțiune, SUA, 1980. Regia: Buddy Van Horn.
13.00 Pe platourile de filmare .
13.25 De Anul Nou. Comedie, SUA, 2011. Regia: Garry Marshall. Cu: Halle Berry, Jessica Biel
15.25 Grozavul și puternicul Oz. Aventuri, SUA, 2013. Regia: Sam Raimi. Cu: James Franco
17.35 Closer to the Moon. Dramă, România, 2014. Regia: Nae Caranfil. Cu: Vera Farmiga
19.30 Vicepreședinta. Serial comedie, SUA, 2014.

20.00 42. Dramă, Emiratele Arabe Unite, 2013. Regia: Brian Helgeland. Cu: Chadwick Boseman, Harrison Ford
22.05 Californication. Serial comedie, SUA, 2014.
22.40 Cei rămași. Serial dramă, SUA, 2014.
23.40 Amanți pasageri. Comedie, Spania, 2013. Regia: Pedro Almodóvar. Cu: Antonio De La Torre
01.10 Elysium. SF, SUA, 2013. Regia: Neill Blomkamp. Cu: Matt Damon
03.00 Prin aburii alcoolului. Dramă, SUA, 2012. Regia: James Ponsoldt. Cu: Mary Elizabeth Winstead, Aaron Paul
04.20 Dezmoștenitii din Little Odessa. Dramă, SUA, 1995. Regia: James Gray. Cu: Tim Roth, Edward Furlong, Moira Kelly, Vanessa Redgrave

TVR 2

11.10 Destine ca-n filme (r) 12.00 Distractis - Distilat de comedie (r) 13.50 Poate nu știai 14.00 Tehnologiile viitorului 14.30 Cultura minorităților 15.00 Viața cu Derek (s) 15.25 Viața cu Derek (s) 15.50 5 minute de istorie 16.00 Carabinierii (s) 17.00 O poveste... cu cântec! 17.30 Spectacolul lumii… 18.30 Tehnologiile viitorului 19.00 Insulele Falkland (doc.) 20.10 Cealaltă jumătate (dramă, Canada, 2006) 21.45 Poate nu știai 21.50 5 minute de istorie 22.00 Ora de știri 23.10 La birou (s) 00.00 Asasinarea lui John F. Kennedy (doc.)

AXN

07.00 NCIS (s) 07.55 Mesaje de dincolo (s) 08.50 90210 (s) 09.40 Vânătorii de comori (s) 10.40 Comisarul Rex (s) 11.40 Mesaje de dincolo (s) 12.35 Poarta Stelară Univers (s) 13.30 NCIS (s) 14.25 Sherlock Holmes și Dr. Watson (s) 15.20 Vânătorii de comori (s) 16.20 90210 (s) 17.15 Poarta Stelară Univers (s) 18.10 NCIS: Anchetă militară (s) 19.05 Comisarul Rex (s) 20.05 Sherlock Holmes și Dr. Watson (s) 21.00 NCIS (s) 22.00 NCIS (s) 23.00 NCIS: Los Angeles (s) 00.00 Polițiști fără frontiere (s) 01.05 NCIS (s)

ANTENA 3

6.00 Știrile dimineții 9.40 Daily Income 10.00 Previziunile zilei 11.00 Se întâmplă în România 12.00 Știri 13.00 Se întâmplă în România 14.00 Știri 15.00 Esențial 17.00 100 de minute 18.45 La ordinea zilei 20.30 Subiectiv 21.30 Sinteza zilei cu Mihai Gâdea 23.15 În gura presei 0.00 Știri 1.00 Știri 1.10 Sinteza zilei, reluare 2.00 Știri 2.10 Sinteza zilei, reluare 3.00 Știri 3.10 –Subiectiv, reluare 4.00 Știri 4.10 La ordinea zilei, reluare 5.00 Știri 5.10 La ordinea zilei, reluare 5.20 În gura presei, reluare

PRIMA TV

07.00 Legate de un secret (dramă, SUA, 2009) 09.00 Walker, polițist texan (s) 10.30 Râzi și câștigi (div.) 11.15 Trăsnitii (s) 12.30 Regina cumpărăturilor 14.00 Trăsnitii din Queens (s) 15.00 Alice (s) 17.00 Walker, polițist texan (s) 18.00 Focus 19.00 Râzi și câștigi (div.) 19.30 Cireasa de pe tort 20.30 Neam legat (div.) 21.00 Cronica Netului (div.) 21.30 Epic Show (div.) 22.30 Trăsnitii (s) 23.00 Click! 00.00 CSI Crime și investigații (s) 01.00 Neam legat (r) 01.30 Cronica Netului (r) 02.00 Epic Show (r) 03.00 Focus 03.30 Trăsnitii (s) 04.00 Trăsnitii din Queens (r)

CINEMAX

07.00 O viață la capătul firului. Dramă, SUA, 1965. 08.40 Hai să trăim toți împreună! Com, Franța, 2011. 10.15 Inimă de dragon. Aventuri, SUA, 1996. 11.55 Interviuri cu celebrități: Amy Poehler 12.45 Camera de joacă Dr, SUA, 2012. 14.05 Legături periculoase. Dr, China, 2012. 15.55 Acum e momentul Dramă, Marea Britanie, 2012. 17.35 Hai să trăim toți împreună! Com, Franța, 2011. 19.10 Mumia. Av, SUA, 1999. 21.15 Surorile. Dramă, Marea Britanie, 2013. 23.00 Cartelul crimelor (s) 00.00 Cetățeanul X. Polițist, SUA, 1995.

B1

10.00 ȘTIRILE DIMINEȚII (d) 10.55 Business B1 la zi 11.00 Evenimentul Zilei (d) 12.00 Știrile B1 (d) 13.00 TALK B1 (d) 14.00 ROMÂNIA, ACUM (d) 15.00 Știrile B1 (d) 16.00 ROMÂNIA, ACUM (d) 17.00 BUTONUL DE PANICĂ (d) 18.00 Știrile B1 (d) 19.00 AKTUALITATEA B1 (d) 20.00 BUNĂ SEARA, ROMÂNIA (d) 21.30 SUB SEMNUL ÎNTREBĂRII (d) 23.00 LUMEA LUI BANCIU (d) 00.00 Știrile B1 (d) 01.00 Sub semnul întrebării (r) 02.10 Bună seara, România (r)

ACASĂ

06.00 Casa de alaturi (r) 07.00 Minciuna (r) 08.00 Rosa diamante (r) 09.30 Clona (r) 10.30 Teleshopping 10.45 Sot de inchiriat (r) 11.45 Pentru ca te iubesc (r) 13.00 Spune-mi ca esti a mea (r) 14.30 Legaturi riscante (r) 15.30 Minciuna (s) 16.30 Rosa diamante (s) 17.30 Clona (s) 18.30 Sot de inchiriat (s) 19.30 Pentru ca te iubesc (r) 20.30 Spune-mi ca esti a mea (s) 22.00 Legaturi riscante (s) 23.00 Casa de alaturi (s) 00.00 Lara (s) 02.00 Acasa in bucatarie (r) 02.45 Casa de alaturi (r) 03.30 Lara (r) 05.15 Clona (r)

PRO CINEMA

08.30 Acasa in bucatarie (r) 09.30 Doamne de poveste (r) 10.30 Batman: Neinfricat si cutezator (r) 11.30 Acasa in bucatarie (r) 12.30 Traieste-ti vara (r) 14.00 Prietenii tai (r) 15.00 Hellcats (r) 16.00 Prietenii tăi (s) 17.00 Doi barbati si jumatate (r) 18.00 Prietenii tai (r) 19.00 Hellcats (serial, SUA, 2010) 20.00 Doi barbati si jumatate (s) 21.00 Prietenii tăi (s) 22.00 Scara lui Iacob (thriller, SUA, 1990) 00.15 Jurnalele vampirilor (dramă, SUA, 2010) 01.15 V (serial, SUA, 2010) 02.00 Legea lui Harry (s) 02.45 CSI: Miami (s)

DIVA

06.00 Crucișătoare americane – Sci-fi, USA 2012 08.00 Să bricolăm în familie 09.00 O familie de polițiști 10.00 Castle 11.00 Hawaii 5.0 12.00 Să bricolăm în familie 13.00 Arcașul 14.00 O familie de polițiști 15.00 Coborâre mortală 17.00 Să bricolăm în familie 17.30 Să bricolăm în familie 18.00 Hawaii 5.0 19.00 Castle 20.00 Arcașul 21.00 CSI: Miami 22.00 Cursa din Hazzard – Action 2005 00.00 Pacienți de lux 01.00 Pacienți de lux 02.00 Arcașul 03.00 Castle 04.00 Castle

ANTENA STARS

06:00 Star magazine (rel re) 08.00 Star news (reluare) 08.30 STAR MATINAL...E PE VAL! (cu Rocsana Marcu si Razvan Botezatu) 12.00 STAR MAGAZINE 14.00 STAR CHEF 16.00 STAR MAGAZINE (cu Laura Micovschi) 16.45 STAR LA MARE FITZA 18.30 STAR NEWS (cu Andra Trandas) 19.00 9595 TE INVATA CE SA FACI 21.00 STAR NEWS 21.30 PETRECEREA BURLACITELOR 23.00 DOSARELE VIP (cu Cristian Brancu si Dan Capatos) 01.00 Star la mare fitza (r) 02.45 Star magazine (reluare) 04.00 9595 Te invata ce sa faci (reluare)

RTL KLUB

06.30 Top Shop 07.00 Desene animate 09.08 În fiecare dimineață! 12.45 Astro Show 14.25 Budapesta, zi și noapte (rel.) 15.40 Ruleta destinului (s) 16.45 Moștenirea (s) 17.50 Castle (s) 19.00 Știri 20.00 Focus 20.30 Budapesta, zi și noapte (s) 21.50 Între prieteni (s) 22.25 Suleiman (s) 00.45 Reflector 01.10 Necunoscuții (s) 02.05 Casa de ceară

REDACȚIA NU ÎȘI ASUMĂ RESPONSABILITATEA PENTRU EVENTUALELE SCHIMBĂRI

UNIVERSAL

06.00 Anatomia lui Grey 07.00 A fost odată ca niciodată 08.00 Soții de militari 09.00 Neveste disperate 11.00 A fost odată ca niciodată 12.00 Lista lui Lori 14.00 Anatomia lui Grey 16.00 Camerista din Manhattan 17.00 A fost odată ca niciodată 18.00 Soții de militari 19.00 Anatomia lui Grey 20.00 Cu sânge rece 21.00 Fata potrivită – Comedy 2012 23.00 Haven 00.00 Haven 01.00 Cu sânge rece 02.00 Camerista din Manhattan 03.00 Lista lui Lori – Comedy 2008 04.30 Soții de militari

Gheorghe Zamfir aniversează 50 de ani de carieră, la Arad

ARAD. Astăzi, 6 august, Teatrul de Vară Ethos va găzdui un spectacol aniversar care îl are în prim plan pe maestrul Gheorghe Zamfir. Evenimentul va începe la ora 20.30 și intrarea este liberă.

După cum mărturisesc organizatorii „spectacolul se dorește a fi un eveniment de o reală valoare culturală, care va pune în lumină nivelul artistic și cariera de peste cinci decenii a unuia dintre cei mai renumiți și apreciați artiști români la nivel internațional, din toate timpurile".

Gheorghe Zamfir este unul dintre artiștii de seamă ai generației sale. Cu o viață dedicată naiului și folclorului românesc, maestrul Gheorghe Zamfir este autorul a peste 300 de lucrări în stil folcloric, cameral, coral, vocal, instrumental și simfonic, a vândut peste 120 milioane de discuri pe toată planeta și are peste 160 de albume înregistrate.

JA-C.H.

Gheorghe Zamfir, în concert FOTO: FAN

Au plătit, strânși cu ușa

56% dintre beneficiarii unor prestații sociale cu dreptul suspendat și-au achitat restanțele la bugetul local.

Le-a fost teamă să nu piardă definitiv banii de indemnizație, alocație sau ajutor social FOTO: FAN

ARAD. Până nu e strâns cu ușa, până nu este atins la buzunar pentru că nu s-a achitat de anumite obligații, omul nu reacționează. O demonstrează și beneficiarii unor prestații sociale cărora li s-au tăiat banii pentru că aveau restanțe la plata taxelor și impozitelor către stat. Cum au aflat că le-au fost suspendate prestațiile, cum au dat fuga să se achite de datorii. Nu toți beneficiarii, ci 56% dintre ei.

Cifrele

Potrivit Agenției Județene de Plăți și Inspecție Socială (AJPIS) Arad, în cazul a 84 de persoane din județul Arad s-a decis suspendarea plății prestațiilor sociale. Decizia a fost luată cu începere de la 1 aprilie 2014, beneficiarii având la dispoziție cinci luni de zile pentru achitarea datoriilor la stat, situație în care primesc retroactiv sumele cuvenite. Până ieri, fuseseră repuși în plată 47 de beneficiari.

Pe categorii de prestații, situația stă în felul următor. 47 de beneficiari de îndemnizație pentru creșterea copilului au avut dreptul suspendat. 30 dintre ei (64%) și-au plătit datoriile la bugetul local, au demonstrat acest lucru și au fost reluați în plată. Din cei 23 de beneficiari ai venitului minim garantat al căror drept a fost suspendat, 14 au fost repuși în plată. În ceea ce-i privește pe beneficiarii alocației pentru susținerea familiei, din cei 14 cărora le-a fost suspendat dreptul, trei s-au achitat de datoriile la stat și au fost reluați în plată; la alți doi din cei 14, dreptul le-a încetat din alte motive.

Au mai rămas 35 de beneficiari de prestații sociale cu dreptul suspendat din cauza neachitării datoriilor la bugetul local. Ei mai au timp până la sfârșitul acestei luni să-și plătească restanțele. Dacă nu o fac, drepturile încetează definitiv.

DIANA DUȚU
diana.dutu@informmedia.ro

Evoluție

Deși la nivel național numărul beneficiarilor suspendați care nu și-au achitat obligațiile legale către bugetul local este în scădere față de anul trecut, în județul Arad evoluția este inversă. Numărul arădenilor cu dreptul suspendat a fost în acest an mai mare decât în 2013: 84 față de 70. Totuși, cifrele sunt semnificativ mai mici decât în 2012, când 760 de beneficiari din județul Arad au fost sancționați cu suspendarea drepturilor.

Liviu Bobar a fost ales președinte PLR Arad

ARAD. Deși după ce a fost schimbat din funcția de director al CFR Marfă a dispărut de pe scena politică, Liviu Bobar revine, fiind numit președinte interimar al organizației județene a Partidului Liberal Reformator. Bobar a condus delegația arădeană - formată din 15 persoane - la congresul de constituire, care l-a ales pe Călin Popescu Tăriceanu președinte. Acesta, spune unul dintre participanți, a fost plăcut impresionat de prezența arădenilor, cărora le-a reamintit că a fost parlamentar de Arad. În următoarele zile, organizația arădeană va fi ocupată cu îndeplinirea formalităților juridice și cu găsirea unui sediu, în paralel cu înscrierea membrilor. Surse din interior susțin că partidul va avea filiale în toate localitățile din județ, persoanele de contact fiind stabilite încă înainte de congres. Cu ajutorul acestora, spun sursele, în câteva zile au fost adunate peste 2.500 de semnături pentru susținerea candidaturii lui Tăriceanu la Președinția României, însă ca independent, pentru că la ora aceea partidul nu fusese înființat. PLR-iștii sunt optimiști în privința înscrierilor de noi membri, mai ales că, în conformitate cu statutul, membrii PNL care se înscriu în PLR în primele șase luni de la înființare își păstrează vechimea acumulată. Ca și președintele Liviu Bobar, Biroul Permanent Județean, care va fi completat în câteva zile, va avea statut de interimar până după alegerile prezidențiale. **JA-S.T.**

Liviu Bobar FOTO: JA

ACL Arad deja funcționează

PDL și PNL Arad au organizat prima conferință de presă comună, sub sigla Alianța Creștin Democrată.

ARAD. Sediul PDL Arad a devenit deja și sediu al ACL Arad, găzduind, marți, prima conferință de presă comună, avându-i ca „protagoniști" pe președintele PNL Arad, senatorul Ioan Cristina și prim-vicepreședintele PDL Arad, Iustin Cionca. Democrat liberalul s-a referit la cadrul general al funcționării alianței, precizând că aceasta este doar „o etapă din nașterea unui mare partid de centru-dreapta, necesar politicii românești", care are ca principal obiectiv „întocmirea unui program coerent pentru România, pe termen mediu și lung, care să scoată țara din logica guvernării de pe o zi pe alta și care să dea aripi dezvoltării ei". și că „noua construcție vizează nu doar câștigarea alegerilor prezidențiale din acest an, ci și a alegerilor locale și a celor parlamentare din 2016". Fuziunea, spune Cionca, este singura soluție, pentru că „nu se mai doresc construcții politice cu obiectiv unic, așa cum se întâmplă cu alianțele, care după ce își ating obiectivul aruncă țara în instabilitate și proastă guvernare".

> Cei care părăsesc partidul sunt mai atrași de stânga sau de avantajele guvernării
> **IOAN CRISTINA**

> S-a constituit alianța fiindcă noul partid are nevoie de cel puțin șase luni pentru a fi înregistrat
> **IUSTIN CIONCA**

Conferință sub noua siglă FOTO : JA

PLR - „un breloc"

La rândul său, Ioan Cristina a arătat că nu este alarmat de formarea partidului lui Tăriceanu, Partidul Liberal Reformator: „Noi am ales să dăm o șansă reală dreptei din România, ei au ales să rămână atașați de PSD, precum un breloc... pe care cei din PSD îl vor înlocui fără niciun fel de probleme atunci când nu va mai prezenta interes pentru ei". Cât despre arădenii care s-au raliat lui Tăriceanu, senatorul spune că „unii sunt frustrați pentru că nu mai sunt în prim planul vieții politice, alții vor să-și păstreze privilegiile prin atașamentul dovedit față de PSD, iar unii pur și simplu nu înțeleg ce se întâmplă. E treaba lor, pot să meargă unde vor, dar să nu se gândească, vreodată, să se întoarcă!". Pentru că, spune Ioan Cristina „Filiala Teritorială PNL Arad nu va fi afectată de dezertarea unor membri, ci dimpotrivă, va deveni mai unită și mai puternică". **JA-S.T.**

UVVG, la conferință în Serbia

NOVI SAD. O delegație a Universității de Vest „Vasile Goldiș" din Arad, condusă de prof. univ. dr. Coralia Cotoraci, a participat, recent, la Conferința intitulată „Training course on chemical contaminants in the environment" (Curs de instruire legat de contaminatorii chimici în mediul înconjurător), organizată de către Centrul de Excelență în securitatea alimentelor și riscuri emergente din cadrul Facultății de Tehnologie a Universității din Novi Sad (Serbia).

Conferința a avut ca scop prezentarea activității Centrului de Excelență, proiectele în derulare, dar și o strategie pentru dezvoltare și acces la fonduri europene. Prof. dr. Bijlana Skrbic, managerul centrului, a făcut o retrospectivă a activității centrului, dar și o prezentare a celui mai nou proiect aflat în derulare cu Universitatea Nankai din China.

Prof. univ. dr. Coralia Cotoraci, rectorul Universității de Vest „V. Goldiș", ne-a declarat: „Întâlnirea de la Novi Sad deschide oportunități de colaborare pe direcțiile pe care le-am prezentat și anume securitatea și siguranța alimentară, două concepte noi pe care le-am dezbătut foarte mult împreună cu doamna dr. Daniela Cîrnațu din partea Departamentului de Igienă și Sănătate Publică și pe care ne vom axa cu siguranță, dânsa având o preocupare în acest domeniu. Am discutat cu prof. dr. Bijlana Skrbic și cu prof. dr. Ji Yakin de la Universitatea Nankai și credem că vom putea dezvolta aceste direcții de colaborare comune". **JA-V.F.**

Întâlniri importante la Novi Sad FOTO: FAN

Un nou concurs la Spitalul Județean

Șapte candidați se bat pentru șase posturi de medic în specialitățile stomatologie și pediatrie.

ARAD. Mâine, 7 august, la Spitalul Clinic Județean de Urgență Arad, se desfășoară proba scrisă a concursului pentru ocuparea a șase posturi vacante de medic. E vorba de cinci posturi de medic în specialitatea stomatologie și de un post de medic în specialitatea pediatrie la UPU-SMURD Arad. Șapte candidați concurează pentru obținerea acestor posturi: unul pentru pediatrie și șase pentru stomatologie. Următoarea probă a concursului - susținerea probei clinice sau practice - va avea loc marți, 12 august, rezultatele finale urmând a fi validate la 20 august.

Eșec la Chirurgie toracică

Acest concurs vine la scurt timp după cel organizat pentru ocuparea unui post de medic în specialitatea chirurgie toracică. Așa cum v-am mai informat, doi candidați s-au înscris în competiția pentru câștigarea acestui post. În zadar, însă. Ei nu au reușit să obțină punctajul minim necesar pentru a fi declarați admiși. Unul dintre medici a picat chiar la proba scrisă, celălalt a eșuat la proba practică. Primul a contestat rezultatul, celălalt s-a resemnat. Oricum, postul a rămas neocupat. O situație care dezavantajează în primul rând spitalul, care are un Compartiment de chirurgie toracică, dar nu are niciun medic în această specialitate cu toate că a organizat deja două concursuri pentru ocuparea postului... **JA-D.D.**

Spitalul Județean FOTO: D.D.

Găsit pe Mureş FOTO: JA

Cadavrul unui bărbat, găsit în râul Mureş

ARAD. Cadavrul unui bărbat, rămas deocamdată neidentificat, a fost descoperit, marți seară, în jurul orei 19, pe râul Mureș. Cadavrul a fost găsit în zona fabricii de zahăr, de către un bărbat care se plimba cu barca pe Mureș. Un echipaj din cadrul Detașamentului de Pompieri Arad a scos cadavrul din apă și l-a predat celor de la Serviciul Județean de Medicină Legală pentru efectuarea autopsiei. **JA - I. C.**

2460

de țigări netimbrate au descoperit polițiștii Secției nr. 3 Rurală Chișineu Criș în urma unei percheziții efectuate la locuința unui bărbat în vârstă de 57 de ani din localitatea Pilu, bănuit de comerț ilicit cu țigări de contrabandă. Țigările, marca Jin Ling, în valoare de 1.800 de lei, au fost confiscate, iar bărbatul s-a ales cu o amendă în valoare de 1.000 de lei. **JA – I.C.**

Cu tractorul neînmatriculat şi fără permis

ARĂNEAG. Polițiștii din Tîrnova au depistat în trafic, în localitatea Arăneag, un bărbat de 47 de ani care a condus un tractor neînmatriculat și neînregistrat, în urma verificărilor constatându-se că acesta nu deține nici permis de conducere pentru nicio categorie de vehicule. Pe numele bărbatului a fost întocmit un dosar de cercetare penală pentru infracțiuni la regimul circulației rutiere. **JA – I.C.**

I-au întocmit dosar penal FOTO: I.C.

Un arădean a dispărut de acasă

ARAD. Un bărbat de 46 de ani din Arad a dispărut de la domiciliu în noaptea de 3 spre 4 august. Moise Tiberiu Bențe are 1,68 înălțime, 65 de kg, ochi căprui, păr șaten grizonat cu început de calviție. La data dispariției bărbatul purta pantaloni blue-jeans trei sfert, tricou albastru și sandale negre. Persoanele care pot oferi informații care să conducă la depistarea bărbatului sunt rugate să sune la 112. **JA – I.C.**

Se deschid graniţele în Arad

În cadrul unui acord între România şi Ungaria se are în vedere deschiderea a patru noi puncte de frontieră în Arad.

Patru puncte de trecere a frontierei s-ar putea deschide în judeţul Arad FOTO: A.G.

ARAD. Speranțele că vom intra în Schengen, precum și solicitările trimise de mai multe primării din județul nostru către Ministerul Dezvoltării Regionale au dus la un acord între România și Ungaria: deschiderea a 20 de puncte noi de trecere a frontierei. Dintre aceste 20 de puncte, patru se află pe teritoriul județului nostru. Potrivit ministrului Dezvoltării Regionale, Liviu Dragnea, în urma semnării acordului mai sus menționat „se creează posibilitatea și cadrul legal și instituțional prin care 20 de legături rutiere peste granița România-Ungaria pot fi realizate cu bani europeni". Potrivit informațiilor din acordul semnat de către reprezentanții celor două țări, cele patru noi puncte de frontieră ce se vor deschide în județul nostru vor lega Nădlacul de Csanadpalota, Variașu Mic de Dombegyhaz, Iermata Neagră de Gyula-Denesmajor și Grăniceri de Elek.

Pe fonduri europene

Acordul dintre cele două țări nu stabilește, însă, și faptul că vor fi realizate aceste noi treceri spre Ungaria, ci crează doar cadrul legal. Și asta pentru că realizarea granițelor presupune un efort financiar destul de mare. Iar singura șansă pentru ca cele 20 de puncte noi de trecere a frontierei să fie deschise o reprezintă accesarea de fonduri europene. Potrivit lui Dragnea, în cadrul unui parteneriat, va fi depus un proiect comun prin care se dorește accesarea fondurilor europene pentru deschiderea granițelor. „Este vorba despre peste 80 milioane euro. Nu este prevăzut în acest acord să se realizeze noi puncte de trecere a frontierei, dar ministerele de Interne vor discuta în perioada următoare cum se poate realiza efectiv trecerea", a spus ministrul Dezvoltării Regionale. Teoretic, proiectul va fi depus pe Programul de cooperare transfrontalieră Ungaria-România 2007-2013 și se speră ca Uniunea Europeană să aprobe fondurile necesare pentru implementarea acestuia. **JA-A.G.**

Drumuri asfaltate

Consiliul Județean Arad (CJA) a finalizat deja multiple proiecte transfrontaliere, iar unele dintre acestea par să se muleze perfect pe ideea deschiderii unor noi puncte de trecere a frontierei. CJA a finalizat asfaltarea mai multor șosele din zona frontierei, gândind exact posibilitatea intrării României în Schengen. Ca atare, drumurile Variașu Mic – Dombegyhaz și Grăniceri – Elek au fost deja modernizate în așteptarea deschiderii granitei.

Planuri îndrăzneţe pentru drumurile din sudul Mureşului

Drumurile din sudul judeţului au intrat într-un program de modernizare ce ar urma să se întindă pe trei ani.

ARAD. Consiliul Județean Arad (CJA) a demarat un proiect care vizează modernizarea a cât mai multor șosele dintre Arad și Lipova, pe partea de sud a Mureșului. În cadrul unui contract multianual, CJA și-a propus să reabiliteze șoselele printr-o metodă de reparații care se numește aplicarea de covoare asfaltice. Mai precis, este vorba despre turnarea unor noi straturi de bitum pe drumurile deja existente. „S-a început deja lucrul între localitățile Frumușeni și Zăbrani. În cadrul acestui program multianual vizăm asfaltarea a cel puțin 12 kilometri de drum județean între Arad și Lipova. Reparațiile prin turnarea de covoare asfaltice vor fi realizate în locurile în care drumurile sunt deteriorate", a declarat Cristian Drăgan, administratorul județului. Pentru acest an se preconizează modernizarea a aproximativ trei kilometri de drum județean. După cum am precizat deja, contractul se întinde pe o perioadă de trei ani de zile. Însă lucrările ar putea fi finalizate înainte de acest termen. Totul se rezumă la sumele de bani care vor fi alocate în bugetul de anul viitor pentru infrastructura rutieră. „Teoretic, ne-am propus să finalizăm lucrarea în trei ani de zile. Dar, dacă anul viitor vom dispune de fondurile necesare și vom avea toată suma, am putea finaliza asfaltarea drumurilor din Arad și Lipova încă din 2015", a mai spus Drăgan. Fondurile pentru reparațiile șoselelor din sudul Mureșului vin din bugetul propriu al CJA. **JA-A.G.**

Au demarat lucrările pe drumuri FOTO: A.G.

La judecată pentru că şi-a bătut colegul

ARAD. Doar cei doi ciobani știu ce au avut de împărțit la saivanul de oi din extravilanul comunei Șimand, însă cert este că unul dintre ei l-a atacat și bătut pe celălalt cu o bâtă de lemn. Procurorii care au anchetat acest caz au spus că viața victimei a fost pusă în pericol, astfel că agresorul a fost trimis în judecată pentru vătămare corporală. Potrivit procurorilor, „din probatoriul administrat în cauză a rezultat că la data de 12 iulie 2014, în jurul orei 16.00, inculpatul B.V., în timp ce se afla la un saivan de oi situat în extravilanul comunei Șimand, unde lucra ca cioban împreună cu persoana vătămată M.F., pe fondul unui conflict anterior, i-a aplicat persoanei vătămate mai multe lovituri cu un corp contondent (bâta de lemn ciobănească), cauzându-i leziuni ce au condus la splenectomie și care i-au pus viața în primejdie". Dosarul va fi soluționat la Judecătoria Chișineu Criș. Tot aici va fi judecat și dosarul în care un bărbat de 47 de ani, în timp ce se afla într-un bar din comuna Grăniceri, a lovit cu pumnii și picioarele un bărbat de 35 de ani, leziunile provocate în urma bătăii necesitând 7-8 zile de îngrijiri medicale pentru vindecare. Agresorul a fost trimis în judecată pentru comiterea infracțiunii de lovire sau alte violențe. **JA – I.C.**

Vor fi judecaţi pentru faptele lor

Lovit la o petrecere

Tot pentru infracțiunea de lovire sau alte violențe a fost trimis în judecată și un tânăr de 21 de ani care, pe când se afla la o petrecere organizată la Căminul Cultural din Socodor, a lovit cu pumnul în față un tânăr în vârstă de 25 de ani, medicii stabilind că victima a avut nevoie de 7-8 zile de îngrijiri medicale pentru vindecare.

Blocada poliţiştilor la frontierele de vest ale ţării

Poliţiştii din cinci judeţe de frontieră, inclusiv Arad, participă la o mega-acţiune la nivel naţional.

ARAD. Luna august este luna „Blocadei de Vest". Mai exact, zilnic, 1.250 de polițiști de la rutieră, sprijiniți de colegi de la ordine publică, cu 220 de echipamente de supraveghere video și de măsurare a vitezei de deplasare a autovehiculelor, precum și 320 de polițiști de la transporturi, vor acționa în zona Punctelor de Trecere a Frontierei de la Nădlac, Vărșand și Turnu. Astfel, polițiști din cadrul inspectoratelor de poliție ale județelor Caraș-Severin, Timiș, Arad, Bihor și Satu-Mare acționează în „oglindă" cu polițiștii maghiari, în cadrul „Blocadei Vest". Polițiștii acționează prioritar pentru combaterea principalelor cauze generatoare ale accidentelor de circulație, respectiv: nerespectarea regimului legal de viteză, a regulilor privind efectuarea depășirilor și a celor privind acordarea priorității de trecere a vehiculelor și pietonilor, precum și pentru identificarea și sancționarea conducătorilor de autovehicule aflați sub influența băuturilor alcoolice. Reprezentanții Poliției Române explică necesitatea unei astfel de acțiuni: „Urmare a intensificării tranzitului către zonele turistice și localitățile de domiciliu ale cetățenilor români care lucrează în străinătate și a creșterii, implicit, a valorilor de trafic, în vederea diminuării riscului rutier și fluidizării circulației pe principalele drumuri naționale care fac legătura cu statele vecine, respectiv Ungaria și Bulgaria, din dispoziția șefului Poliției Române, în perioada dintre 1 și 31.08.2014, se desfășoară acțiunea Blocada la frontierele de vest și sud ale României". Totodată, o atenție deosebită este acordată magistralelor CFR care fac legătura cu intrările-ieșirile din țară, precum și aeroporturilor internaționale. **JA – I.C.**

Antonia va cânta pe rooftop-ul Aradului

ARAD. Patchouli P5 vă aduce unul dintre cele mai des pronunțate nume din showbiz: Antonia. Sâmbătă, 9 august, începând cu ora 23.00, cea mai frumoasă cântăreață din România se va afla pe rooftop-ul Aradului unde va susține un concert la înălțime: etajul 5 al Atrium Mall, la terasa Patchouli P5 - locul unde trebuie să fii sâmbătă seara. Și asta pentru că Antonia va susține aici unul dintre ultimele sale concerte înainte de a deveni mamă, pentru a doua oară.

Biletul de intrare va costa 20 de lei, însă doar dacă ajungi după ora 00.00 la Patchouli P5. Înainte de miezul nopții intrarea este gratuită pentru toată lumea. Cele 72 de mese ale terasei îți stau la dispoziție, iar pentru a rezerva una dintre ele trebuie să suni la numărul de telefon 0757 124 788.

Va fi o noapte la înălțimea P5, căci ziua de sâmbătă va fi una caniculară și doar cocktail-urile marca Patchouli te vor putea răcori, iar după concertul susținut de Antonia, Patchouli P5 promite o noapte plină de muzică bună. Pentru că sunetul se aude cel mai bine la Patchouli! **JA – I.C.**

Afişul evenimentului FOTO: JA

s.c. LAZAR& SOHNE s.r.l. angajăm:

- Manipulant marfuri
- Muncitori calificati / necalificati - Sectia Preparate
- Muncitori necalificati - Sectia Igienizare (femei si barbati)
- Electrician intretinere si reparatii

OFERIM SALARIU MOTIVANT,
TICHETE DE MASA SI DECONTARE TRANSPORT.

C.V.-urile se depun la sediul firmei (Arad, Calea 6 Vanatori, nr.1-3) la biroul Resurse Umane. (7657 - H 604446)

Sport

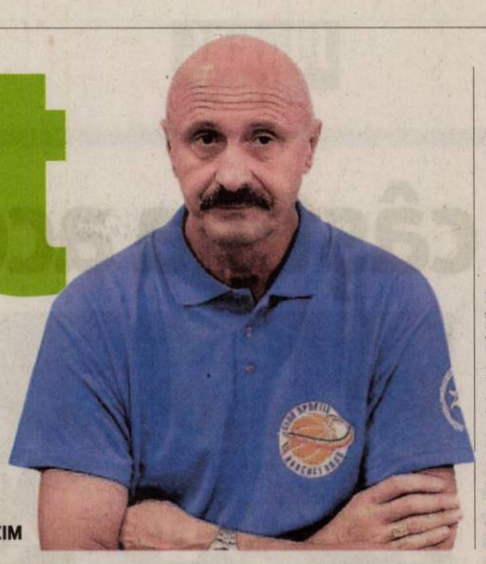

„Conform statisticii, Monica Engelman şi-a meritat toţi banii

prof. Dan Moraru, consilier tehnic Univ Goldiş ICIM

181

este locul ocupat de tenismenul arădean Marius Copil în ultimul clasament dat publicităţii de Asociaţia Jucătorilor Profesionişti (ATP), fiind al treilea jucător român, după Victor Hănescu (151) şi Adrian Ungur (157). Lider în ierarhia tenismenilor rămâne Novak Djokovici (Serbia), urmat de Rafael Nadal (Spania) şi Roger Federer (Elveţia).

Andrei Gag aruncă greutatea la Europene!

BUCUREŞTI. Federaţia Română de Atletism a anunţat, la începutul acestei săptămâni, că va fi reprezentată de 24 de sportivi la Campionatele Europene de la Zurich (Elveţia), care se vor desfăşura în perioada 12-17 august. Printre cei 24 de atleţi, 10 la masculin şi 14 la feminin, care vor face deplasarea la Zurich, se află şi arădeanul Andrei Gag (CS Municipal), care va concura în proba de aruncarea greutăţii. **JA-D.L.**

Vis împlinit: Ilie Năstase a venit la ITF Arad!

ARAD. Ediţia cu numărul zece a turneului de tenis feminin ITF Trofeul „Ilie Năstase" l-a avut ca oaspete, ieri, pentru aproximativ două ore, pe marele campion care oferă numele turneului. „Rebelul" tenisului şi fost număr 1 ATP, Ilie Năstase, a onorat invitaţia organizatorilor şi a susţinut o conferinţă de presă, urmată de o sesiune de autografe.

„Am venit pentru că nu am mai putut rezista la insistenţele Anelei (nr. Anela Freer, directorul turneului arădean). Tot insistă de zece ani, dar parcă anul ăsta a facut-o mai tare. Îi felicit pe organizatorii acestui turneu şi consider că ar trebui să existe cât mai multe turnee de acest gen", a declarat câştigătorul a 57 de titluri la simplu în cadrul conferinţei de presă de la Club Activ. De asemenea el a venit cu un sfat şi pentru arădeanul Marius Copil: „Ar trebui să se concentreze mai mult pe jocul de simplu şi mai puţin pe cel de dublu".

„Nasty" şi-a amintit că a mai fost la Arad acum mai bine de 50 de ani. „Am fost singura dată la Arad pentru tenis. Avem 12 sau 13 ani şi am participat la un turneu pe echipe, alături de echipa Steaua", a spus Ilie „Nasty" Năstase.

Ilie Năstase oferind autografe FOTO: JA **JA – C.P.**

Thriller în două acte!

Tabloul principal la Trofeul „Ilie Năstase" a debutat cu două meciuri maraton.

Lina Gjorcheska a închis cu dificultate meciul susţinut în faţa lui Ilie Năstase FOTO: L. SFÂRA

ARAD. Prima zi a tabloului principal din cadrul Trofeului „Ilie Năstase" a oferit, pe arena centrală, două partide maraton, întinse pe durata a şase ore, în care au abundat loviturile executate cu măestrie, momentele de spectacol, dar şi scene de nervozitate extremă. Mai întâi, sub privirile lui Ilie Năstase, campioana din 2012 şi finalista de anul trecut, macedoneanca Lina Gjorcheska a avut viaţă grea cu o jucătoare din calificări, Mădălina Stancu, scor 6-0, 6-7(3), 6-3, fructificând doar a şasea minge de meci. A urmat apoi duelul câştigat de Simona Ionescu în faţa favoritei 7, franţuzoaica de origine română Victoria Muntean, care a condus cu set şi 4-0, insuficient pentru un succes lejer, fiind nevoie şi de un set decisiv pentru un 6-1, 6-7(5), 6-2. În alte partide de ieri: Spiragelli (Italia) vs Zovincova (Cehia) 6-0, 6-4, Mihăilă vs Nicoară 6-2, 6-2, Simion vs Ghioroaie 7-5, 7-6(6) şi Szatmari vs Ghioca 6-2, 6-0.

Pe tabloul de dublu, arădencele Karina Goia şi Rebeca Mitrea au fost depăşite de perechea Ţig/Crăciun, cu un dublu 6-4, Aradul rămând fără reprezentante.

Astăzi au loc celelalte 10 meciuri din primul tur la simplu şi sferturile de finală în proba de dublu. **JA-D.L.**

Programul zilei de miercuri

Terenul Central - ora 10.00
Ţig (1) vs Talabă
Gună vs Bara (3)
Buzean (4) vs Arcidiacono (ITA)
Platon/Stancu vs Crăciun/Ţig
Bara/Buzean vs Ciufrilă/Ghiţescu
Terenul 1 - ora 10.00
Fetecău vs Bulgaru
Honihova (CZE) vs Platon (3)
Duca vs Vrbenska (CZE)
Honigova/Ionescu (CZE/ROU) vs Csoregi/Szatmari
Terenul 3 - ora 10.00
Dascălu (6) vs Paterova
Ciufrilă vs Ene
Muntean/Tudor (FRA/ROU) vs Gjorcheska/Hristea (MKD/ROU)
Terenul 5 - ora 10.00
Hristea vs Crăciun
Csoregi vs Şerban

Au fost zilele fotbalului, la Fântânele

FÂNTÂNELE. Ca în fiecare an, inimosul Marius Sulincean a organizat, din nou, un turneu de mini-fotbal, duminica trecută, cu ocazia Zilelor comunei Fântânele. Sprijinit de primarul Emil Nicolae Otlăcan şi „vicele" Emil Slach, Sulincean a reuşit să primească numai aprecieri din partea participanţilor.

Opt echipe, împărţite în două grupe, s-au bătut pentru trofeu: Fântânele I, Secusigiu, Pâncota, Tisa Nouă, Păuliş, Amad, Şeitin şi Fântânele II.

Până la urmă, în semifinale au ajuns cele mai bune echipe, diferenţa dintre cele patru şi celelalte fiind vizibilă. În penultimul act s-au înregistrat următoarele rezultate: Şeitin - Secusigiu 7-2 şi Fântânele I - Amad 3-2. Finala mică: Amad - Secusigiu 5-1. Finala mare: Fântânele I - Şeitin 4-2. Trebuie spus că toate aceste meciuri au fost „aprinse", spectaculoase, cu „sare şi piper". Toţi participanţii au primit diplome, iar primele trei locuri şi „excelenţele" turneului au primit şi cupe.

Au fost meciuri spectaculoase la Fântânele FOTO: LEO SFÂRA

La faţa locului au fost prezenţi şi nume importante din PSD Arad. De la deputatul Dorel Căprar, la prefectul Cosmin Pribac sau consilierul Cornel Lucaci. Aceştia au şi participat la premiere. Deputatul Flavius Măduţa s-a băgat la joc, dar s-a accidentat şi a părăsit comuna Fântânele înainte de vreme.

„După părerea mea a fost o ediţie reuşită, cu meciuri interesante, unele dintre ele chiar de mare calitate" - ne-a declarat Marius Sulincean. **JA – L.S.**

Mai joacă un an la Arad!

ARAD. Una dintre cele mai constante jucătoare din lotul cu care Univ Goldiş ICIM câştiga, sezonul trecut, Cupa României şi ajungea în alte două finale, Liga Naţională şi Liga Europei Centrale, americanca Monica Engelman şi-a dat acordul de a mai evolua un sezon sub culorile galben-albastre.

„Conform statisticii, în sezonul trecut, Engelman şi-a meritat toţi banii, fiind o jucătoare utilă echipei. Obişnuită cu baschetul românesc, cu antrenorul Jose Araujo, vreau să cred că va avea o evoluţie superioară. Are potenţial şi poate fi anul ei" - crede prof. Dan Moraru, consilierul tehnic al grupării arădene. **JA-D.S.**

Monica Engelman FOTO: JA

Bătrânul stadion, sub asediul buldozerelor!

ARAD. Ieri, s-a dat startul la dărâmarea stadionului „Francisc Neuman". Un stadion legendar, unde UTA a cunoscut atâtea satisfacţii de-a lungul timpului. Nu s-a început de la vestiare, căci locuitorii din zonă încă parchează autovehiculele la voia întâmplării, aşa că s-a ales să fie pusă la pământ tribuna a II-a.

„Vom dărâma stadionul încet, dar sigur, zilnic buldozerele vor lucra acolo. În cel mai scurt timp vrem să punem totul la pământ. Ştim că se creează un disconfort locuitorilor din zonă, însă nu avem ce face" - ne-a spus şeful de şantier al celor de la Tehnodomus.

De menţionat mai e faptul că fosta creşă, din vecinătatea vestiarelor, rămâne deocamdată în picioare, problema ei nefiind tranşată. Acolo se preconizează a se construi o parcare, însă lucrurile încă nu sunt clare.

Se ştie, pe actuala locaţie, a stadionului „Francisc Neuman" se va ridica o arenă modernă, cu 12.854 de locuri, ce poate găzdui şi meciuri din Europa League. **JA – L.S.**

Pentru mai multe fotografii intră pe www.aradon.ro

MarlexDuo MARLEX DUO COMPANY
servicii cu forta de munca specializata
OFERIM LOCURI DE MUNCA IN GERMANIA:
- îngrijitoare bătrâni
- îngrijitori ferme de cai şi vaci (femei şi bărbaţi)

LIMBA GERMANA SAU ENGLEZA CONSTITUIE AVANTAJ.
NU PERCEPEM COMISION.
☎ 0257-272325, 0374035858
e-mail: resurse.umane@marlexduo.ro
(7627 - H 602205)

SC COTTA INTERNATIONAL SRL
FIRMĂ MIXTĂ ROMÂNO - ELVEŢIANĂ
SELECŢIONEAZĂ PERSONAL
❑ TAPIŢERI cu experienţă în domeniu;
❑ MUNCITORI necalificaţi pentru sectorul lipit;
❑ TINERI ABSOLVENŢI (sc. profesionala, liceu) în vederea calificării în meseria de tapiţer;
Cerinţe: seriozitate, disciplină, program de lucru în două schimburi
Se oferă: •salarizare atractivă •condiţii deosebite de muncă; •bonuri de masă •transport gratuit şi pe raza oraşului Arad.
Cei interesaţi sunt rugaţi să se prezinte la sediul societăţii din Arad, str. Bicaz 1-5 (intrarea din Aleea Muncii), zilnic între orele 9.00 -14.00.
(7647 - H 604383)

MEISTER
ANGAJĂM
personal pentru birou cu bune cunoştinţe de contabilitate primară.
Cerinţe: • persoană serioasă, bine organizată • permis categoria B
☎ 0729-971-070 a.stoicanescu@vonmeister.ro
☎ 0724-818-446 a.melinte@vonmeister.ro
(7640 - H 603507)

Gi Group angajeaza:
- OPERATORI PRODUCTIE
- MUNCITORI NECALIFICAŢI
- CONTROLOR CALITATE cu experienţă în volane

Gi Group YOUR JOB, OUR WORK

Cerinte: minim 8 clase, vedere buna, disponibilitate pentru lucrul in 3 schimburi
Se ofera: pachet salarial atractiv, **transport asigurat**, tichete de masa, bonusuri lunare
Pentru mai multe detalii si programari, sunati la **0747.012.810.**
Puteti depune un CV direct la sediul nostru din Arad, Str. Piata Garii, bl. A, sc. G, ap. 26 (parter, langa Chic) sau trimiteti pe e-mail la adresa silvia.pantos@gigroup.com
(490935)

JURNAL ARĂDEAN

Oscar Cardozo FOTO: FAN

Oscar Cardozo va juca în Turcia

FOTBAL. Atacantul paraguayan al echipei Benfica Lisabona, Oscar Cardozo, va juca din noul sezon la formația Trabzonspor, unde va fi coleg cu mijlocașul român Alexandru Bourceanu, a anunțat clubul portughez.

Pentru cedarea lui Cardozo, Benfica va primi patru milioane de euro plus un bonus de până la 1,65 milioane de euro în funcție de realizarea obiectivelor sportive.

Oscar Cardozo, în vârstă de 31 de ani, a fost achiziționat de Benfica Lisabona în 2007 de la Newell's Old Boys, după ce anterior mai jucase la formațiile 3 Febrero și Club Nacional. **SURSA: MEDIAFAX**

Xavi Hernandez FOTO: FAN

Xavi poate rata startul sezonului

FOTBAL. Mijlocașul Xavi Hernandez s-a accidentat și este incert pentru debutul campionatului Spaniei, din 24 august, cu Elche, anunță presa spaniolă. Xavi s-a accidentat la antrenamentul de luni, suferind o întindere la piciorul stâng. Medicii vor decide în zilele următoare când Xavi își va putea relua antrenamentele. FC Barcelona debutează în campionatul Spaniei la 24 august, cu Elche, la câteva zile după ce va juca pentru trofeul Gamper cu echipa mexicană Leon. Totodată, Xavi și-a anunțat retragerea din activitate. „Timpul meu a trecut", a motivat jucătorul.

SURSA: MEDIAFAX

A fost suspendat opt meciuri

FOTBAL. Comisia de Disciplină a FIFA a decis ca Fernando Santos, selecționerul Greciei până la finalul CM din Brazilia, să fie suspendat 8 meciuri, ca urmare a eliminării de la partida națională elene cu reprezentativa Costa Rica. „Fernando Manuel Fernandes da Costa Santos este suspendat pentru opt meciuri, conform articolului 19, alineatele 1 și 2 din Codul Disciplinar al FIFA, după ce a încălcat articolul 49, alineatul 1 a) din Codul Disciplinar, având mai multe manifestări de comportament nesportiv față de arbitrii partidei", se arată pe site-ul oficial al FIFA.

Santos își va ispăși suspendarea la următoarele meciuri oficiale la nivel de națională A la care se va afla în calitate oficială. **SURSA: MEDIAFAX**

„Vom câștiga acest meci"

Steaua joacă, astăzi, returul cu FK Aktobe, de la ora 20:30, în direct la PRO TV.

Steliștii sunt optimiști FOTO: FAN

FOTBAL. Antrenorul FC Steaua, Constantin Gâlcă, susține că atât el, cât și jucătorii săi nu se gândesc decât la grupele Ligii Campionilor, fiind convins că meciul retur cu FK Aktobe, din turul trei preliminar, va fi unul cu goluri multe.

„Avem încredere totală că vom câștiga acest meci. Am încredere în ce joacă și în mentalitatea pe care o au jucătorii. Nu ne gândim la Liga Europa, ci la Liga Campionilor", a spus Gâlcă.

Constantin Gâlcă a afirmat că se așteaptă ca jucătorii săi să domine jocul și să își creeze foarte multe ocazii. „Este un meci important pentru noi, pentru că ne asigură calificarea în grupele Ligii Europa. Cred că va fi un joc în care ne vom crea multe ocazii. Sper să marcăm cât mai mult posibil și să ne dominăm adversarul, care știm că își caută atacuri rapide și contraatacuri. Cred că prin jocul pe care îl au, creează un spațiu undeva la mijlocul terenului, unde am putea să fim stăpâni și să avem mingea cât mai mult posibil pentru a ajunge la poartă. Nu cred că meciul de mâine se va termina 1-0 pentru Steaua, cred că vor fi mai multe goluri", a completat Gâlcă.

Atacantul Valentin Lemnaru, care s-a accidentat la meciul tur, va fi indisponibil pentru partida de miercuri, a precizat Gâlcă. „Lemnaru se pare că a suferit o leziune fibrilară. Nu îl vom avea în teren cu Aktobe. Avem nevoie de jucători ca el, iar evoluțiile sale în campionat au fost bune. E greu să intri și să marchezi mai ales din primul meci. Sper să-l recuperăm cât mai repede, atât sportiv, cât și fizic", a adăugat Gâlcă.

Așteaptă întăriri

Tehnicianul este convins că după ce Steaua se va califica în grupele Ligii Campionilor vor fi aduși mai mulți jucători la echipă. „După ce ne vom califica în grupele Ligii Campionilor, o să vedeți că vor veni jucători. Îmi doresc un jucător ca Breeveld. Vom vedea ce se va întâmpla în viitor. Sper ca Luchin să semneze în această săptămână, să-l avem cât mai repede. Prin venirea în România, el va aspira să joace la echipa națională. Ne va ajuta pentru că poate să joace pe două posturi, pentru că avem multe competiții și putem odihni și alți jucători", a explicat Gâlcă.

Tehnicianul stelist crede că fundașul Florin Gardoș, indisponibil de la finalul sezonului trecut, va putea evolua în meciul de duminică cu CFR Cluj, contând pentru etapa a treia a Ligii I. „Gardoș sper să intre cu echipa de joi, iar dacă totul este bine, la Cluj să joace", a subliniat Gâlcă.

Întrebat ce jucători va folosi în partida cu Aktobe, Gâlcă a răspuns: „Să vedem cum se scoală jucătorii mâine dimineață, asta e important. Trebuie să îi vedem. Mâine de dimineață facem alt antrenament și ne decidem după aceea".

Echipa Steaua întâlnește, miercuri, de la ora 20.30, pe Arena Națională, formația Aktobe, într-o partidă contând pentru manșa secundă a turului trei preliminar al Ligii Campionilor. Partida tur, disputată în Kazahstan, s-a încheiat la egalitate, scor 2-2.

SURSA: MEDIAFAX

Turneul de la Tel-Aviv, anulat

TENIS. Asociația Tenismenilor Profesioniști (ATP) a anulat, marți, turneul de la Tel Aviv, care urma să aibă loc în perioada 15-21 septembrie, din cauza conflictului armat din zonă, informează AFP.

„Cu părere de rău vă anunțăm că turneul ATP Tour de la Tel Aviv nu va mai avea loc în acest an. Din păcate, situația din regiune nu permite organizarea unui astfel de eveniment. Asigurarea securității jucătorilor, spectatorilor și a celor implicați în organizarea acestui turneu este prioritatea noastră numărul unu. Ne dorim ca problemele din regiune să se încheie și să putem organiza acest turneu anul viitor", a declarat Chris Kermode, președintele ATP.

„Regretăm decizia luată de ATP. Noi am făcut tot ce era posibil pentru a asigura reușita acestui turneu în Israel. Au fost soluționate toate problemele de oragnizare și finanțare", a spus Asaf Tochmeir, președintele Federației Israeliene de Tenis. Competiția de la Tel Aviv, care înlocuise în calendar întrecerea de la Sankt Petersburg, urma să devină primul turneu ATP organizat în Israel din 1996.

În războiul dintre Israel și Hamas, început la 8 iulie, au decedat peste 1.850 de palestinieni, 64 de soldați și trei civili israelieni. **SURSA: MEDIAFAX**

Chris Kermode FOTO: FAN

Sorana Cîrstea FOTO: EPA

Sorana nu și-a apărat punctele

TENIS. Jucătoarea Sorana Cîrstea, locul 36 WTA, finalistă la ediția 2013, a fost învinsă, luni, cu scorul de 6-4, 6-2, de sportiva cehă Lucie Safarova, locul 17 WTA și cap de serie numărul 15, în turul I al turneului de categorie Premier 5 Rogers Cup, de la Montreal, cu premii de 2,4 milioane de dolari.

Cîrstea a cedat meciul după o oră și nouă minute.

Anul trecut, ea a ajuns în finala competiției care a avut loc atunci la Toronto, pierzând în ultimul act în fața americancei Serena Williams, scor 2-6, 0-6. În acest fel, Cîrstea, fostă numărul 21 mondial, nu și-a apărat decât un punct din cele 620 câștigate în 2013, astfel că ea va coborî multe locuri în clasamentul WTA, de la poziția 36 către 80.

Jucătoarele eliminate în primul tur sunt recompensate cu un cec în valoare de 7.215 dolari. Sorana Cîrstea a fost singura sportivă din România prezentă la turneul canadian.

SURSA: MEDIAFAX

„Poate să viseze mai sus ca anul trecut"

FOTBAL. Fostul atacant dinamovist Dudu Georgescu a declarat, marți, că echipa pregătită de Flavius Stoican poate termina actuala ediție a Ligii I mai sus de locul 4.

„Echipa începe să-și dea drumul și sunt convins că poate să viseze mai sus decât anul trecut. Așa cum au început campionatul, să dea Dumnezeu să-l termine. Mie îmi place toată echipa, nu vreau să dau nume. Pe Bilinski l-aș asemăna cu Dudu", a spus Dudu Georgescu.

Angajat în departamentul de scouting al FC Dinamo, Ionel Augustin, consideră că jucătorii tineri ar fi avut nevoie în echipă de fotbaliști experimentați, dându-l exemplu pe Ionel Dănciulescu, despre care a spus că s-a retras prea devreme din activitate. „Eu am avut încredere, e o generație de tineri foarte buni. Din păcate acești tineri trebuiau să crească lângă niște lideri, ceea ce lipsește. Niște jucători consacrați, pentru ca acești copii să aibă o motivație pentru a face performanță. Dinamo poate să se claseze mai sus de locul obținut anul trecut, doar prin munca acestor copii. Sigur că Dănciulescu mai putea juca, mi-a părut rău că s-a grăbit un pic. Copiii puteau lua exemplul lui", a afirmat Augustin.

Referitor la posibilitatea unei plecări a mijlocașului Cosmin Matei, Augustin a afirmat că Dragoș Firțulescu l-ar putea înlocui cu brio în echipă: „Lazăr arată de la meci la meci că poate fi un lider de echipă, îi trage și pe ceilalți lângă el prin atitudinea lui. Matei e un jucător de valoare, dar dacă pleacă poate fi înlocuit. Am înțeles că a venit Firțulescu, se apropie foarte mult de jocul lui. Sper să-l înlocuiască cu succes".

Clubul Dinamo, prin Fundația Dinamo Evolution, îi va ajuta pe sinistrații din orașul Novaci, județul Gorj, după inundațiile de săptămâna trecută, trimițând două camioane cu 6.000 de litri de apă.

SURSA: MEDIAFAX

Dudu Georgescu FOTO: FAN

Retrag tricoul lui Valbuena

FOTBAL. Oficialii clubului Olympique Marseille au decis, marți, să retragă tricoul cu numărul 28 purtat de mijlocașul Mathieu Valbuena.

Valbuena, în vârstă de 29 de ani, a evoluat opt ani la Marseille, după ce înainte mai jucase două sezoane la formația Libourne.

Mathieu Valbuena, care a participat cu națională Franței la turneul final al Cupei Mondiale din Brazilia, a fost cedat în această vară echipei ruse Dinamo Moscova.

SURSA: MEDIAFAX

Valbuena FOTO: FAN

Verona l-a luat pe Rafa Marquez

FOTBAL. Fundașul echipei Leon, Rafael Marquez, în vârstă de 35 de ani, va juca din noul sezon la formația Hellas V rona.

„Rafael Marquez a fost transferat la clubul italian Hellas Verona. Îi urăm mult succes în noua sa etapă din carieră", se arată într-o postare făcută pe contul de Twitter al grupării Leon.

Rafael Marquez a fost căpitanul națională Mexicului la Cupa Mondială din Brazilia, el ajungând la 16 meciuri disputate în patru turnee finale.

Marquez a câștigat două titluri de campion cu Leon, unde evoluează din 2010 după ce a mai trecut pe la formațiile Atlas, AS Monaco, FC Barcelona și New York Red Bulls.

SURSA: MEDIAFAX

Rafa Marquez FOTO: FAN

Ecclestone a plătit și a scăpat

FORMULA 1. Tribunalul din Munchen a anunțat ieri că a pus capăt procesului de corupție în care era judecat administratorul drepturilor comerciale ale F1, Bernie Ecclestone, în schimbul achitării sumei de o sută de milioane de dolari (74 milioane de euro) de către omul de afaceri britanic.

Parchetul a anunțat că susține încheierea unui acord cu inculpatul pentru o sută de milioane de dolari. Reprezentantul Parchetului a justificat acceptul instituției sale prin „vârsta înaintată a acuzatului" și prin „durata lungă a procesului".

Ecclestone, 83 de ani, a scăpat astfel de o eventuală condamnare. El risca până la zece ani de închisoare dacă era găsit vinovat că i-ar fi plătit 44 de milioane de dolari mită germanului Gerhard Gribkowsky. **SURSA: MEDIAFAX**

Friptură şi legume la grătar

Sezonul grătarelor e în toi, dar mici trucuri şi sfaturi sunt oricând binevenite.

Când îţi organizezi grătarul de weekend, asigură-te că ştii tot ce trebuie despre cum se pregăteşte. În rândurile ce urmează vă prezentăm câteva sfaturi, pe care este bine să le urmaţi pentru a pregăti cel mai gustos şi sănătos grătar, din carne şi preparate din carne, peşte sau legume.

1 Menţine grătarul curat. După fiecare utilizare spală-l bine şi freacă-l cu un burete de sârmă ca să înlături particulele mici de carne sau legume. În caz contrar, acestea iau foc sau fumegă şi dau aromă neplăcută cârnăciorilor şi nu numai.

2 Carnea tăiată mai gros. Pune pe grătar bucăţi mai groase de carne, ca să fie mai suculente, aromate şi ca să aibă o crustă mai crocantă.

3 Sărează potrivit. Pentru gust mai bun, carnea trebuie potrivită de sare cu vreo 40 de minute înainte să fie pusă pe grătar. Dacă, însă, o sărezi fix înainte, nu faci decât să o „storci" de toată zeama şi obţii o friptură uscată.

4 Condimentează după prăjire. Piperul se pune după ce ai luat carnea de pe grătar. Dacă îl pui înainte, va arde şi îşi va pierde aroma. Foloseşte întotdeauna un termometru pentru grătar. Datorită faptului că are forma de furculiţă, îl poţi folosi şi pentru a întoarce carnea;

5 Temperatura potrivită. Carnea care a ajuns la 65,5 gr. Celsius mai trebuie ţinută pe grătar câteva minute. În schimb, cea care are 71-72 de grade Celsius poate fi luată şi servită.

6 Serveşte carne după 10 minute. După ce iei carnea de pe grătar, las-o deoparte 5-10 minute, iar abia apoi serveşte-o. Întrucat căldura face ca muşchii să se contracte, zeama care a ieşit la suprafaţă se va reabsorbi, iar preparatul final va avea un gust şi o aromă mult mai bune.

7 Pune o tavă cu apă sub grill ca să menţii aceeaşi temperatură tot timpul, iar carnea să nu ardă. Astfel, împiedici flăcările să ajungă direct la mâncare. Dacă vrei, poţi înlocui apa cu bere, vin, cidru de mere.

8 Sosul. Pune sosul dulce pe carne chiar la final, ca să nu ardă.

Pregăteşte legume la grătar! Morcovii, cartofii şi sfecla roşie trebuie fierte, dar nu în totalitate, ci doar cât să se înmoaie, iar apoi puse pe grill. Restul legumelor se clătesc sub un jet de apă, apoi se usucă folosind prosoape absorbante de bucătărie.

După ce le-ai pregătit pe toate, înfige-le în ş de frigărui şi ţine-le o oră într-o marinată pregătită din: zeamă de lămâie, ulei de măsline, busuioc, cimbru, arpagic, rozmarin. La final mută-le pe grătar.

Dacă foloseşti frigărui din lemn, atunci lasă-le să stea în apă cel puţin o jumătate de oră, ca să nu ia foc apoi.

Cel mai repede, când e vorba de grătar, sunt gata sparanghelul, ciupercile şi dovleceii zucchini. Bineînţeles, timpul de preparare depinde şi de cantitate şi grosime.

Pentru grătar:

- suport pentru pulpe de pui;
- placă pentru grătar din inox;
- set pentru condimente de grătar;
- burete pentru grătar cu mâner.

Reţete de încercat

- Pachetele de vinete la grătar
- Muşchi de vită la grătar
- Frigărui de creveţi cu salată
- Cotlete de porc la grătar

Pachetele de vinete la grătar, cu sos de roşii

VINETELE. Aceste regine ale bucătăriei sunt un ingredient preţios şi de neînlocuit în atâtea reţete şi dau oricărui tip de mâncare un gust irezistibil. Pulpa tare a vinetelor se adaptează uşor în multe reţete şi poate interpreta cu succes rolul principal într-un meniu de zile mari.

INGREDIENTE:
1 kg roşii, 2 cepe mici, 3 căţei de usturoi, 1 ceaşcă supă de carne, 2 linguri zeamă de lămâie, 1 linguriţă boia, sare, piper, ulei de măsline, 1 lingură pătrunjel tocat, 1 lingură mărar tocat, 4 vinete mari, 2 ardei iuţi, 8 scobitori.

MOD DE PREPARARE:
Roşiile se spală şi două din ele se taie în 8 rondele groase. Celelalte roşii se opăresc, se curăţă de coajă şi se taie cubuleţe. Ceapa şi usturoiul se curăţă, se taie mărunt şi se călesc în puţin ulei, după care se adaugă roşiile tăiate. Se înăbuşă 5 minute, apoi se adaugă supa de carne şi se lasă la fiert 10 minute. Se condimentează cu sucul de lămâie, boia, sare şi piper. Se adaugă mărarul şi pătrunjelul şi se lasă să se răcească.

Vinetele se spală, se taie pe lungime în 16 felii şi se presară cu sare. Se ung cu ulei de măsline şi se coc pe grătar, 10 minute pe fiecare parte. Ardeii iuţi se spală şi se coc pe grătar. Când se răcesc, se curăţă de coajă.

Feliile coapte de vinete se aşează în cruce, două câte două. La mijlocul fiecărei perechi, se pune un sfert de ardei iute şi o felie de roşie, se acoperă cu vinete şi se prind cu scobitoare. Fiecare pachet de vinete se unge din nou cu ulei de măsline şi se pune pe grătar, câte 3 minute pe fiecare parte. Când sunt gata, se servesc cu sosul de roşii pregătit dinainte.

Ardei sârbeşti cu smântână

INGREDIENTE: 8 ardei roşii, 400 g carne tocată, 2 cepe, 2 linguri orez, 2 morcovi, 1 legătură mărar, 1 legătură pătrunjel, 1 ou, sare, boia dulce, boia iute, piper, 3-4 linguri ulei, 1 litru suc de roşii, smântână pentru ornat.

MOD DE PREPARARE:
Se curăţă ardeii de seminţe, se spală şi se pun să se scurgă, pe un prosop absorbant de bucătărie. Separat, se pune carnea tocată într-un bol şi se amestecă cu ceapa tocată mărunt, cu orezul spălat, morcovul ras, verdeaţa tocată, oul şi se condimentează cu sare, piper şi boia, după gust. Compoziţia se amestecă cu o lingură de lemn câteva minute, până capătă consistenţa unei paste de carne. Se umplu ardeii cu această compoziţie şi se aranjează într-o cratiţă unsă cu ulei. Ardeii se fierb în sucul de roşii, iar după câteva clocote se bagă la cuptor să se rumenească. Se servesc ornaţi cu smântână sau cu iaurt.

Tort „Petală" de trandafir cu zmeură

INGREDIENTE. Pentru blat: 6 ouă mari, 1 plic zahăr vanilat, esenţă de migdale, 1 praf sare, 6 linguri zahăr, 5 linguri făină. Pentru cremă: 500 g zmeură, 400 g cremă mascarpone, 30 ml cremă de whisky, 4 gălbenuşuri, 200 g zahăr pudră, 1 plic zahăr vanilat, 300 ml frişcă naturală.

Pentru sirop:
250 g zahăr, 100 ml apă, zahăr vanilat, esenţă de migdale.

Pentru ornare:
fulgi de ciocolată, petale de trandafiri din zahăr, zmeură.

MOD DE PREPARARE:
Se sparg ouăle şi se separă gălbenuşurile de albuşuri. Gălbenuşurile se freacă cu un praf de sare într-un vas, iar albuşurile se bat spumă, în alt vas, apoi se adaugă zahărul, vanilia şi esenţa de migdale, gălbenuşurile şi făina cernută amestecându-se uşor să nu se formeze cocoloaşe. Compoziţia se toarnă în forma de tort tapetată cu hârtie pentru copt şi se bagă în cuptorul încins. Între timp, se fierbe siropul până scade la jumătate, se lasă să se răcească şi se adaugă esenţa de migdale şi de vanilie. Separat, se pregăteşte crema din gălbenuşurile frecate spumă cu zahărul pudră, vanilia şi crema de coniac sau de whisky şi la sfârşit se pune crema de brânză. O parte din zmeură se pasează cu blenderul şi se adaugă în crema de brânză.

Se scoate blatul, se răceşte la temperatura camerei, se taie, se însiropează şi se umple cu crema pregătită. Se îmbracă în frişcă şi se ornează cu zmeură, fulgi de ciocolată şi petale de trandafiri. Se lasă la rece 2-3 ore.

Musaca în trei culori săţioasă şi apetisantă

INGREDIENTE: 10 cartofi, 10 roşii, 800 g carne tocată, 2 cepe, 2 legaturi pătrunjel, boia dulce, suc de roşii, 50 ml vin alb, 3-4 linguri ulei, 1 cubuleţ unt, sare, piper.

MOD DE PREPARARE:
Se spală cartofii şi se pun să fiarbă în apă cu sare. După ce au fiert, se scot din apă şi se lasă să se răcească. Se curăţă de coajă şi se taie rondele.

Separat, se pune carnea tocată într-un bol şi se amestecă cu verdeaţa tocată mărunt, sarea, piperul, boiaua şi oul. Se frământă câteva minute până se leagă, se acoperă cu o folie de plastic şi se lasă la rece.

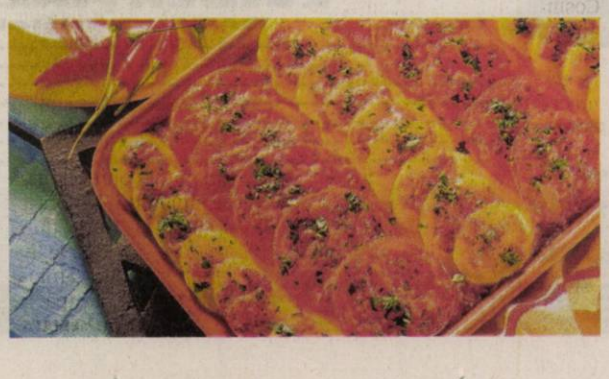

Între timp, se taie şi roşiile rondele, se pregăteşte tava pentru copt şi se unge cu ulei pe toată suprafaţa. Se aşează un rând de roşii, unul de cartofi, se pune carnea pe toată suprafaţa şi se acoperă cu un alt rând de roşii şi de cartofi.

Se toarnă sucul de roşii amestecat cu vinul, se condimentează cu sare, piper şi boia şi se bagă în cuptorul bine încins. Se lasă aproximativ 80 de minute să se rumenească, se scoate, se ornează cu pătrunjel verde şi se serveşte cu smântână.

Tartine de vară, cu castravete şi brânză

SANDVIŞURI. Perfecte pentru micul dejun, dar şi aperitive extrem de apreciate la petreceri.

INGREDIENTE:
8 felii de pâine albă, fără coajă, un castravete mic, tăiat felii subţiri, 220 g brânză cremă, 60 g unt, o legătură coriandru proaspăt, doar frunzele, sare, piper.

MOD DE PREPARARE:
Patru felii de pâine se ung cu unt, celelalte patru cu cremă de brânză. Se potrivesc de sare şi piper. Feliile de castravete se aşează peste brânză. Deasupra se pun câteva frunze de coriandru şi se închid cu câte o felie de pâine cu unt. Se servesc imediat.

SCP EXPERT SPRL
practicieni în insolvenţă

EXPERT SPRL, în calitate de lichidator al **SC EUROGROUP COMPANY SRL** anunţă vânzarea conform Legii 85/2006 prin licitaţie publică deschisă, cu strigare a:

- **imobilului situat în Arad, şoseaua de centură, zona 6 Vânători-drumul Curticiului**. Imobilul este compus din 2 loturi de teren, în suprafaţă de **5.000 mp** respectiv **2.500 mp** şi este înscris în Cartea Funciară nr.303318, provenită din conversia de pe hârtie a CF74882, Arad Număr cad: 11459, respectiv CF 303292, provenită din conversia de pe hârtie a CF74883 Arad. Front stradal aprox. 32 ml.

Preţul de pornire al imobilului este de **33.750 EURO** pentru ambele loturi, respectiv 4,5 Euro/mp. Loturile nu se pot achiziţiona indepedent. TVA taxabil conform prevederilor Codului Fiscal.

Contravaloarea caietului de sarcini este de 200 lei + TVA, nerambursabili. Garanţia pentru înscriere la licitaţie este de 10% din valoarea de pornire a imobilului.

Licitaţia va avea loc la data de 14.08.2014, ora 11.00 la sediul EXPERT SPRL, str. D. Bolintineanu, nr. 5, Arad. În caz de neadjudecare licitaţiile se reiau în datele de 21.08.2014 şi 28.08.2014 în aceleaşi condiţii.

Caietul de sarcini poate fi achiziţionat zilnic, la sediul EXPERT SPRL. Înscrierile, achiziţionarea caietelor de sarcini şi achitarea garanţiei de înscriere la licitaţie se pot efectua până în ziua licitaţiei, ora 10,00.

Anunţurile referitoare la licitaţiile organizate de EXPERT SPRL se găsesc şi la adresa www.expertarad.ro, rubrica "Vânzări-Licitaţii

Relaţii la sediul EXPERT SPRL, tel. 0257/259740, dna Dana Anghel.

SCP EXPERT SPRL

Lichidator al **SC ETCO EUROPE TRADE COMPANY SRL Arad**, anunţă vânzarea conform Legii 85/2006 prin licitaţie publică a activului:

- Intravilan cu construcţii situat în Sebiş str. Gării, nr. 35, jud. Arad în suprafaţă totală teren 11.842 mp proprietatea SC ETCO EUROPE TRADE COMPANY SRL, imobilul este înscris în următoarele CF-uri :

-CF 2514 Sebis, nr. Top. 1599/23, compus din teren de construcţie în suprafaţă de 4.186 mp cu construcţii: sopron metalic demontabil (ambalaje), magazie materiale comerţ (brutărie), magazie desfacere (hala de producţie lapte), şopron deschis (magazin desfacere 2)

-CF 2494 Sebiş, nr. Top. 1599/22, compus din teren intravilan în suprafaţă de 7.656 mp cu construcţii: clădire uscător lemne-fructe, garaj închis (centrala termică), baraca metalică (hala magiun), baracă scândură (magazie produs finit), baracă scândură (atelier mecanic)

Preţul de pornire în licitaţie pentru întreg activul este de 92.700 Euro fără TVA.

Licitaţia va avea loc în data 26 august 2014, ora 12,00 la sediul lichidatorului judiciar EXPERT SPRL din Arad str. D. Bolintineanu, nr. 5, jud. Arad

Contravaloarea caietului de sarcini este de 300 lei/participant. Caietul de sarcini poate fi achiziţionat zilnic la sediul lichidatorului judiciar EXPERT SPRL.

Garanţia pentru înscrierea în licitaţie este de 10% din valoarea de pornire. Înscrierile, achitarea contravalorii caietului de sarcini şi depunerea garanţiei pentru licitaţie se pot efectua până în ultima zi lucrătoare anterioară datei ţinerii licitaţiei.

În cazul neadjudecării licitaţia se va relua în data de **02.09.2014 şi 09.09.2014,** la aceaşi oră şi la acelaşi preţ de strigare.

'Anunţurile referitoare la licitaţiile organizate de EXPERT SPRL se găsesc şi la adresa www.expertarad.ro, rubrica "Vânzări-Licitaţii".

Relaţii la tel. 0723562433 dna. Farcaş Adina sau zilnic între orele 10,00 -14,30 la sediul lichidatorului judiciar.

(7654 - H 604441)

SC TEXTILE MEDICALE SRL

Arad, ZONA INDUSTRIALA VEST, Str. III, nr. 1

angajeaza:

- **10 Operatori confectioneri la masini de cusut industriale;**
- **1 Laborant pentru laborator fizic domeniu textil;**
- **2 Mecanici masini de cusut industriale;**
- **1 Inginer Mentenanta – profil electromecanic;**
- **6 Operatori tricotat masini industriale.**

Cerinte:

- Experienta profesionala relevanta in domeniu
- Seriozitate si spirit de echipa
- Disponibilitate program de lucru pe schimburi

Oferim:

- Conditii optime mediu de lucru
- Salarizare avantajoasa conform competentelor
- Prima de prezenta
- Prima de productie in functie de performantele obtinute
- Tichete masa
- Transport asigurat (inclusiv decontare abonamente transport)

Informatii suplimentare :

CV-urile se depun la sediul societatii sau fax **0257 274 200** in perioada 28 iulie 2014 - 31 august 2014

Candidatii selectati vor fi contactati incepand cu 01 septembrie 2014

Informatii suplimentare se pot obtine la telefon : **0722 670 036** sau **0257 467 609,** persoana de contact: Alina Caras

CABINET INDIVIDUAL DE INSOLVENTA
HALIC LAURA MARIANA
în calitate de lichidator judiciar ANUNŢĂ TOŢI CREDITORII
S.C.TIGHERTU CONSTRUCT S.R.L.
cu sediul în Arad, Str. Cezar nr. 5, Jud. Arad, CUI: 19298294, J02/2238/2006, că faţă de această societate a fost deschisă procedura simplificata a insolventei prev. de **Legea nr. 85/2006** prin **încheierea civilă nr. 244/CC din data de 16.07.2014 de către Tribunalul Arad, secţia Civilă în dosarul 3298/108/2014**. Termenul limită pentru înregistrarea cererii de admitere a creantelor este data de **30.08.2014**. Termenul limită pentru verificarea creanţelor, întocmirea, afişarea şi comunicarea tabelului preliminar al creanţelor este data de **15.09.2014**.
*Informaţii suplimentare la tel. 0724517921, fax 0257-256250 sau la sediul profesional al lichidatorului judiciar situat in **Arad, str. Abrud nr. 38, jud. Arad.***
(7648 - H 604397)

SOCIETATE COMERCIALĂ
ANGAJEAZĂ
PERSONAL CURĂŢENIE
full time, pentru cafenea
Informaţii la tel: 0744 766 904
(302026)

www.aradon.ro

PROFESIONAL INSOLVENCY MANAGEMENT SPRL

Cu sediul în Arad, str. Blajului, nr.3, sc. A, et.1, ap.7, cod fiscal 24998979, nr. RSPI 0359/2008, lichidator judiciar **al SC 3&B TEXTIL CONF SRL**, cu sediul în Arad, strada Bicaz nr. 1-5, jud. Arad, CIF 14760375, J02/570/2002. anunţă vânzarea prin licitaţie publică a bunului

- imobil situat în Arad, str. Bicaz. nr. 1-5, înscris în CF nr. 301999-C1-U7 pornindu-se de la preţul de **170.000 EURO**. **Licitaţia va avea loc la sediul lichidatorului în datele de 07.08.2014, ora 15,00., 14.08.2014, ora 15,00, 29.08.2014, ora 11,00, 04.09.20014, ora 15, 11.09.2014 ora 15, 25.09.2014 ora 15.**

Garanţia de participare este de 10% şi se achită până cel mai târziu cu o oră înaintea licitaţiei, în ziua licitaţiei şi se depune la sediul lichidatorului. Relaţii suplimentare se pot afla la tel.0744109403 sau la sediul lichidatorului .

(7655 - H 604441)

MAGAZIN DE BIJUTERII, Revoluţiei, 26, Podgoria
ANGAJEAZĂ
2 VÂNZĂTOARE
Cerinţe: bacalaureat; (nu necesită experienţă)
Oferim: salariu atractiv.
Prezentarea cu CV între orele 10:00-18:00 la adresă.
Tel: 0751 194 610
(590069)

SC TÂRGURI, OBOARE ŞI PIEŢE SA

Arad, Piaţa Mihai Viteazul nr. 13

organizează licitaţie, în data de 18.08.2014, orele 10.00, în vederea atribuirii locaţiuni:

Ghereta nr. 21 din Piaţa Mihai Viteazul.
Spatiul compartimentat nr. 15 Hală Piaţa Mihai Viteazul.

Documentaţia de atribuire conţinând caietul de sarcini poate fi obţinută contra sumei de 50 lei, de la sediul SC Târguri, Oboare şi Pieţe SA din Arad, Piaţa Mihai Viteazul nr. 13, în zilele de luni-vineri, orele 8-14.

Dosarele de înscriere la licitaţie vor fi depuse la sediul societăţii din Arad, Piaţa Mihai Viteazul nr. 13, până la data de 18.08.2014, orele 9.00.

Informaţii suplimentare la tel. 0257-250-056. (7645 - H 604377)

PRIMĂRIA COMUNEI FELNAC organizează concurs
în data de 23.09.2014 ora 10 la sediul Primăriei Felnac pentru ocuparea postului de **consilier juridic**, contractual.
Informaţii la tel. 0257/411101 sau 0733.883.089, dl. Şerban Lucian.
(7646 - H 604363)

EUROSMART SOLUTIONS

EUROSMART I.P.U.R.L. - lichidator judiciar al S.C. PRIVATE CONSULTING S.R.L.
VINDE PRIN NEGOCIERE DIRECTĂ URMĂTORUL ACTIV:

TEREN ARABIL EXTRAVILAN 41.050 MP. ARAD, DN 69,
LA IEŞIREA DIN ARAD SPRE TIMISOARA PE PARTEA DREAPTĂ, LA KM 7
înscris în CF nr. 309175 ARAD, nr.TOP.384.2870/14 = 2000 mp şi
CF. nr. 309136 ARAD, lot 1 nr. cad. 13280 = 39050 mp

Cei interesaţi sunt invitaţi să depună oferte la sediul **EUROSMART IPURL din ARAD 310087 str. Ion Georgescu nr. 4 A, jud. Arad.** Ofertele trebuie să conţină datele de identificare ale ofertantului, preţul oferit şi detalii de contact.

Informaţii suplimentare se pot obţine la sediul EUROSMART IPURL ARAD 310087 Ion Georgescu nr. 4 A.
Tel. 0257-257143; 0357-100134; 0732-712904; E-mail: office@eu-smart.ro (7651 - H 604420)

EUROSMART SOLUTIONS

EUROSMART I.P.U.R.L. - lichidator judiciar al
S.C. Trans MDM S.R.L.
VINDE PRIN LICITAŢIE PUBLICĂ

CASĂ CU TERENUL AFERENT
Situată în SÂNTANA, Str. Cloşca, Nr. 32, Judeţul Arad
CONSTRUCŢIE - SUPRAFAŢĂ DESFĂŞURATĂ 175 MP. TEREN 765 MP,
înscrisă în CF. nr. 300399/Sântana, Nr.Top. 866, 867
PREŢ: 10.496 EURO + TVA

Licitaţia se ţine în data de 18.08.2014 ora 10.00 la sediul **EUROSMART IPURL** ARAD 310087 str. Ion Georgescu nr. 4 A. În caz de neadjudecare licitaţia se va repeta, în aceleaşi condiţii, în data de 01.09.2014 **la ora** 10:00.
Înscrierea la licitaţie se face până în 15.08.2014 **şi în** 29.08.2014 **ora** 14:00.

Cei care doresc să participe la licitaţie trebuie să achite garanţia de participare, care este 10% din valoarea bunului/bunurilor.
Informaţii privind condiţiile de participare la licitaţii şi caietul de sarcini se pot obţine la sediul EUROSMART IPURL ARAD 310087 Ion Georgescu nr. 4 A.
Tel. 0257-257143; 0357-100134; 0732-712904; E-mail: office@eu-smart.ro (7656 - H 604440)

SC AGRI EVOLUTION SRL

Olari, nr. 416, jud. Arad

doreşte să obţină autorizaţie de mediu pentru punctul de lucru din Olari, nr. 416, Jud Arad, unde se desfăşoară activităţile de CAEN 0161 – activitati auxiliare pentru productia vegetala, având ca principale faze ale procesului tehnologic următoarele: pregatire teren,vidanjare si imprastiere gunoi (dejecţii animaliere).

Măsuri de protecţie a factorilor de mediu:
apă: bazin vidanjabil;
aer: nu este cazul.
sol: platforma betonata garare utilaje.
gestiune deşeuri: contract soc. specializata;

Observaţiile publicului formulate în scris/informaţiile privind potenţialul impact asupra mediului se depun/pot fi consultate la sediul Agenţiei de Protecţia Mediului Arad, str. Splaiul Mureşului FN, tel.0257/280331, tel/fax. 0257/284767, timp de zece zile lucrătoare după data publicării prezentului anunţ. (7649 - H 604395)

GARSONIERE

- **Vând garsonieră,** Alfa, confort 1, etaj I, camera mobilată, bucătărie, baie cu vană, faianţă, gresie, balcon închis, contorizată, 18.000 Eur/negociabil. Tel. 0748.192.108. 603502

AP.2 CAMERE-ARAD

- **Cumpăr apartament 1- 2 camere. Piata pe loc!!! 0744.849.390.** 266166
- **Cumpăr apartament** 1- 2- 3 camere, banii jos. Telefon 0746.055.126, 0724.512.512. 476154
- **Vând apartament** 2 camere, parter, Maiakovski, Podgoria, 0744.788.323. 593247
- **Vând apartament** 2 camere et. III, zona UTA, termotecă, clima, 0740.482.373. 594883
- **Vând apartament** 2 camere decomandat, Piaţa M. Viteazul, preţ 24.000 Euro, negociabil. Telefon 0753.077.860. 603436
- **Vând apartament** 2 camere, Intim, etaj 1/10, decomandat, parchet lemn masiv, amenajat, climatizare, mobilat, utilat, 42.000 Eur, 0722.318.638, seara după 20. 603514
- **Vând apartament** 2 camere, bloc cărămidă, etaj 2/4, zona Podgoria cu garaj betonat. Preţ 29.900 Eur. Informaţii: 0722.357.986. 603518
- **Vând apartament** 2 camere, decomandat, etaj III, str.Augustin Doinaş, suprafaţă 50 mp. Preţ 26.500 Eur/negociabil, ☎0741.158.777. 603572
- **Vând apartament** 2 camere, ultracentral. Tel. 0749.374.207. 604408

AP.3 CAMERE-ARAD

- **Vând ap.** 3 cam, et. I, termotecă, garaj, centrală gaz, amenajat complet, Micălaca, 0744.429.213. 581996
- **Vând apartament** Selgros, Bl. C2, etaj III, amenajat, mobilat, 90 mp, termotecă. Preţ 41.000 Eur/negociabil, ☎0741.158.777. 604091
- **Vând apartament** 3 camere, decomandat, Alfa Bl 1, et.3, 100 mp, 2 băi, bucătărie extinsă, termotecă, loc de parcare, preţ 42500 Euro, negociabil, tel. 0744546860.
- **Vând apartament** ultracentral, 3 camere, în spate la Ziridava, 0756.877.416. 600387
- **Vând apartament** 3 camere, Aradul Nou, etaj intermediar, ultramodern amenajat, utilat, ☎0742.347.818. 571773
- **Vând apartament** 3 camere, str.Augustin Doinaş nr.18, etaj 1, 140 mp, neamenajat, cu garaj+boxă. Preţ 47.000 Eur/negociabil, ☎0741.158.777. 603544
- **Vând apartament** 3 camere, decomandat, Miorita, Bl. 178, parter, suprafaţă 90 mp. Preţ 35.000 Eur/negociabil, 0741.158.777. 60
- **Vând 3** camere, renovat, termotecă, t... mopan, uşi, parchet, Euromedica, 0725.512.999. 591301

AP.4 CAMERE-ARAD

- **Vând apartament** 4 camere în Arad, str. Voinicilor, etaj 1. Preţ 48.000 Eur/negociabil, 0741.158.777. 603545

APARTAMENT LA CASĂ

- **Vând apartament** la casă, ultracentral, amenajat din 2 apartamente 180 mp. Telefon 0756.245.548. 603378
- **Vând apartament** în casă, zona Malul Mureşului. Telefoane: 0730.879.643, 0257/210360. 600355
- **Vând apartament** ultracentral, 1 cameră, bucătărie, baie, cămară, 64 mp, preţ negociabil. Tel. 0357/420872, 0741.570.893. 594798

CASE-ARAD

- **Vând casă** Arad, Cartierul Pârneava, 60.000 negociabil, str. Griviţei nr. 43. Telefon 0747.307.776, 0757.093.806. 593246
- **Vând casă** central, 3 vecini în curte, 36.000 Euro, 0756.245.548. 603377
- **Vând casă** două camere, hol, baie, bucătărie, gaz, termotecă, central, 42.000 Euro Telefon 0751.965.847. 603
- **Vând casă** recent renovată, cu grădină mare în Grădişte, str. Orion, nr. 30. Informaţii: telefon 0740.512.942. 579032
- **Vând casă** în Micălaca, str. Lipovei nr. 66. Telefon 0740.410.395. 604385
- **Vând casă** 3 camere+ anexe, ST 1022 mp, 0744.233.048. 603451
- **Vând casă** 3 camere, Gai, str.Tribunu Corcheş, bucătărie, baie, bucătărie de vară, garaj, suprafaţă totală 500 mp, termotecă şi grădină, preţ 55.000 Euro, negociabil, tel 0744546860.
- **Vând casă,** Arad, str. Viilor nr.3. Preţ 60.000 Eur/negociabil, ☎0257/287807. 604417

CASE-JUDEŢUL ARAD

- **Vând casă** la roşu parter+ etaj, loc. Miniş, preţ 17.000 neg. Supr. totală 1.500 mp. Tel. 0748.275.321. 602252

CASE DE VACANŢĂ-ALTE JUDEŢ

- **Teren intravilan** 1.500 mp BATTONYA, pretabil casa, livada, utilitati, 0722257409. 602093

VILE-JUDEŢUL ARAD

- **Vând vilă** deosebită cu grădină cu vie şi pomi fructiferi, în Ghioroc. Preţ negociabil la vedere. Informaţii tel. 0740.512.942. 579033

SPAŢII COM-ARAD

- **Vând spaţiu** comercial, Cocorilor, 140 mp, 2 băi, termotecă, cu teren de 500 mp, intrare auto, 49.500 Eur, ☎0744.849.390. 591438
- **25.000 mp,** Pretabil hale, Zona- Industrială PECICA- TURNU, front- stradal- dublu, 0722- 257409. 602091

aradjob.ro

EVIDENŢIAZĂ-TE!

Talon valabil până în 30 septembrie 2014

Text: **DATA apariţiei:**

Date personale:
Nume şi Prenume:
Telefon:
Buletin de identitate:

TALON + PREŢUL CATEGORIEI AFERENTE

Anunţurile se preiau zilnic, la ghişeu, până în ora 16[00], după această oră, se pot prelua doar prin intermediul sistemului online de preluare al anunţurilor disponibil pe www.jurnalaradean.ro . Anunţurile de mică publicitate din Jurnal Arădean se publică pe baza talonului din ziar
Redacţia nu îşi asumă responsabilitatea pentru conţinutul anunţurilor de mică publicitate!

JURNAL ARĂDEAN

TERENURI LOCAL

• **Vând teren** agricol 1 ha 3.335 mp în Sânicolaul Mic, cărucior pentru butelie gaz, ☎0771.338.348, 0357/808732. 592330

TERENURI JUDEŢ

• **Vând teren** agricol Horia, suprafaţă 9,61 ha compact, cal. I A, tarla 69 arabil 249. Preţ 6.000 Eur/ha/negociabil, ☎0741.158.777. 603546

• **Vând 2** ha teren Felnac, la şosea. Telefon 0753.180.668. 601024

IMOBILE CHIRII

• **Închiriez apartament** 3 camere decomandat, utilat, contorizat, mobilat, Făt Frumos. Telefon 0751.434.999. 602218

• **Închiriez apartament** 1 cameră, Grădişte. Telefon 0722.177.091, 0751.402.979. 603475

• **Închiriez apartament** 2 camere, recent renovat, aer condiţionat, termotecă, sistem alarmă ultracentral, B-dul Revoluţiei nr. 44, et. 1, 200 Euro lunar, pretabil sediu firmă. Telefon 0744.224.993. 603479

• **Închiriez apartament** 3 camere, decomandat, mobilat, str. Maiakovski, etaj II. Preţ 280 Eur/lună+280 Eur garanţie, ☎0741.158.777. 603548

• **Închiriez apartament** 1 cameră, zona Grădişte, central. Tel. 0740.786.086. 604291

• **Închiriez apartament** 2 camere, total contorizat, mobilat, cablu, UTA. Telefon 0723.467.248. 604426

• **Închiriez apartament** 2 camere, decomandat, amenajat deosebit, toate utilităţile, termotecă, internet, geam bucătărie şi baie, bloc UTA- ARED, ☎0724.896.823 604442

• **Închiriez apartament** 2 camere, zona Intim. Tel. 0740.171.966. 604483

• **Închiriez garsonieră** confort 1, mobilată modern, clima, termopane, termen lung. Preţ 150 Eur/negociabil. Telefon 0741.158.777. 603547

• **Închiriez urgent** garsonieră, mobilat, gaz, frigider, satelit, maşină spălat, 0751.382.017. 603477

• **Închiriez 3** camere zona Spitalului Judeţean, mobilat. Tel. 0722.427.617. 591317

• **De închiriat** casă cameră, bucătărie, 2 persoane, 0751.977.261. 603476

• **Dau în chirie casă** cu etaj (310 mp), zonă centrală. Ideal sediu firmă. Tel: 0722.293738. 1076853

SPAŢII COM-ARAD

• **Închiriez sală** evenimente diferite ocazii, depozite, birouri, hale industriale, 0727.892.162. 591297

• **Închiriez scaun** coafură, frizerie în salon Sun 301, Micălaca, ☎0755.121.470. 603494

• **Închiriez spaţiu** comercial, Cocorilor, 140 mp, 2 băi, termotecă, 300 Eur, ☎0744.849.390. 591435

• **Închiriez spaţiu** comercial, 50 mp., C- lea Radnei nr.125. Tel. 0723.430.122. 604412

SCHIMB LOCUINŢE-ARAD

• **Schimb teren** 5.000 mp, Sânpaul cu apartament 2 camere în Arad. Tel. ☎0740.125.949. 600913

OFERTE LOCURI DE MUNCĂ

• **Angajăm şofer** cat. B şi vânzător cunoştinţe tehnice, 0753.773.077, 0745.350.612. 602502

• **Angajăm şoferi** distribuţie naţională pe maşini frigorifice 20to. Telefon 0749.162.963.

• **Angajăm agenţi** pază diverse obiective Mun. Arad şi judeţ, 0769.005.704.

• **Angajăm ajutor** bucătar. Telefon 0741.037.066.

• **Angajăm barman(ă)** Vlaicu. Telefon 0745.102.375.

• **Angajăm bucătar,** ospătar, ajutor bucătar. Tel. 0760.446.538, între orele 9:00- 14:00.

• **Angajăm femeie** la spălat de vase. Telefon 0257/280894.

• **Angajăm gestionar** vânzător magazin materiale construcţii, experienţă minim 3 ani, ☎0724.253.526.

• **Angajăm mecanic** auto pentru DAF Austria, cunoştinţe calculator (tester), 0722.275.645.

• **Angajăm mecanici** auto, electrician auto, tinichigiu, vopsitor pregătitor auto, ☎0723.575.905.

• **Angajăm personal** pentru fast- food. Tel. 0744.828.934.

• **Angajăm zidari,** dulgheri, fierar- betonişti şi necalificaţi. Informaţii 0728.107.021.

• **Angajez şofer** experienţă trafic extern C+E. Tel. 0765.833.333.

• **Angajez şoferi** profesionişti pentru transport intern 7,5 to. Telefon 0722.360.631.

• **Angajez şoferi** profesionişti, experienţă pe basculantă, şantier autostradă. Tel. 0722.790.669.

• **Angajez şoferi** TIR cu experienţă, mecanici auto camioane Daf, 0744.784.492. 603457

• **Angajez femei** Arad peste 45 ani pt. ansamblare cabluri, 0749.109.172.

• **Angajez instalatori** în domeniul hidrosanitar. Tel. 0722.577.523.

• **Angajez paznici** bărbaţi peste 45 ani din Arad, 0740.072.687.

• **Angajez vânzătoare** fast- food, aspect plăcut, salarizare peste 1.000 Ron, 0754.635.232.

• **Depozit en- gros** angajează şef depozit, stivuitorist, manipulanţi. Relaţii telefon 0749.217.136.

• **Firmă construcţii** angajează muncitori în construcţii. Tel. 0728.054.071.

• **Firmă de** construcţii angajează şef de echipă şi muncitori, 0734.043.920.

• **Firmă de** curăţenie angajează personal pt. Arad şi Sântana, 0732.124.685.

• **Restaurant italian** angajăm pizzer, ajutor bucătar. Nu necesită experienţă, 0741.110.615.

• **S.C. angajează** instalator instalaţii sanitare şi reţele apă- canal, ☎0722.325.613. 604444

• **S.C. angajează** maistru mecanic pentru întreţinere reparaţii utilaje. Tel. 0723.511.264.

CERERI LOCURI DE MUNCĂ

• **Asistent social** caut loc de muncă în domeniu, 0720.798.587. 602243

PRESTĂRI SERVICII

• **Acord garanţie,** repar maşini spălat automate, frigidere, domiciliul clientului, 0745.395.282. 603381

• **Cumpăr sau** soluţionez rapid dosare în baza legilor 9- Bulgaria, 290- Basarabia şi legea 10- numai cu raport de evaluare, 0723.924.609, 0761.475.164. 549263

CONSTRUCŢII

• **Aduc balast,** nisip, car moloz etc., 2- 20 mc, ☎0745.036.969. 558548

• **Aduc nisip,** balast, sorturi, pământ, lemne, ridic moloz, 0754.772.222. 594897

• **Vând nisip,** balast, sort, mraniţă, lemne şi pământ. Telefon 0747.206.371. 583607

PIESE DE SCHIMB-AUTO

• **Vindem arcuri,** foi arc, import Germania, Belgia, Franţa pentru camioane remorci, semiremorci, ☎0740.059.804, 0744.557.718. 590128

ELECTRONIC PLUS

• **Vindem/Reparăm electrocasnice** second, frigorifice, maşini spălat, uscătoare, aragaze, electrice, televizoare, anvelope, vitrine comerciale, termopane. Reducere pentru schimb, rate, Lipova. Tel. 0744.796.542. 255370

MOBIDOM

• **Vând canapea** extensibilă nouă şi un fotoliu pat. Tel. 0357/418705. 603519

• **Vând masă** terasă cu 2 bănci, masivă, 3 metri, ☎0730.110.241. 604290

POŞTA LUI CUPIDON

• **Nou Arad!!!** Salon masaj erotic discreţie, rafinament, maseuze senzuale, 0720.411.562. 602260

ANIMALE-PĂSĂRI DOMESTICE

• **Cumpăr vaci** slabe, grase, lipsă calciu pentru abator. Tel.0745.505.122. 604275

• **Firmă autorizată** achiziţionăm viţei şi viţele belgieni toate greutăţile şi bovine pentru abatorizare. Tel. 0735.011.440. 602210

• **Vând porci** graşi pentru sacrificat şi raţe albe de carne, Frumuşeni nr. 371, 0726.284.093. 593630

• **Vând 180** oi ţigăi. Tel. 0721.982.470. 602226

• **Vând 3** porci de carne, 120- 140 kg 7 lei/kg, 0786.477.451. 600356

IMPRUMUTURI FINANCIARE

• **IFN acordă** credite PFA, angajaţi, pensionari, 24- 75 ani, ☎0729.660.774, 0257/338138.

DIVERSE

• **Cumpăr pene** vechi- noi 45 lei, neferoase, caroserii, baterii, 0755.513.202. 593236

• **Cumpăr pene** vechi, noi, fier vechi, caroserii, calorifere, preţ convenabil. Tel. 0745.983.893, 0757.533.402. 594809

• **Cumpăr 4** vaci, viţei, cai pentru abator, videa, freze, burghie, cositor, caroserii pentru fier vechi, 0741.134.368. 603389

• **Vând ţuică** prune 52 grade de Chisindia. Telefon 0742.435.545. 602231

• **Vând cazane** ţuică, diferite mărimi, preţ avantajos. Telefon 0744.133.862. 593254

• **Vând cazane** de ţuică diferite mărimi. Tel. 0746.574.444. 591277

• **Vând cazane** de ţuică, diferite mărimi, preţ de criză, 0740.774.350. 591302

• **Vând prune** pentru ţuică, moară de măcinat porumb. Telefon 0257/287231. 604388

• **Vând rochie** mireasă din America, nr. 44, 0737.424.210. 594918

• **Vând sau** închiriez apartament 2 camere, mobilat- termotecă, bl. 235, ap. 20, etaj 4 şi maşină Dacia Nova. Tel. 0771.106.199. 603430

Program publicitate:

B-dul Revoluţiei, nr. 81

luni-vineri: 8.00-18.00, duminică: 9.00-13.00.

• **Vând cazane** ţuică, diferite mărimi, preţ avantajos, 0746.549.644, 0756.814.239. 581162

• **Vând cazane** de ţuică de orice capacitate. Tel. 0752.859.864. 591022

DECESE

Cu adâncă durere în suflet anunţăm încetarea din viaţă a celui care a fost distinsul

prof. dr. OTTO GREFNER.

Înmormântarea va avea loc vineri, 8 august 2014 la ora 15, în Cimitirul catolic din comuna Şiria.

Îndoliata fam. Grefner

După o lungă suferinţă a încetat din viaţă,

la 75 ani, cel care a fost tată, bunic şi unchi,

STAN MARCEL PAVEL.

Dumnezeu să-l ierte şi să-l odihnească! Înmormântarea va avea loc astăzi, 6 august 2014 ora 14:00 de la capela cimitirului Gai.

Copiii Sorin şi Lili

La vârsta de 86 ani

BOSÎNCEANU IELIŢA

s-a stins în linişte dintre noi. Înmormântarea va avea loc astăzi, 6 august 2014 ora 15:00 de la capela cimitirului Micălaca Arad.

Cu tristeţe şi durere în suflete fiul Bosînceanu Dumitru cu soţia, copiii şi nepoţii

CONDOLEANŢE

Mă despart de colegul şi prietenul meu,

prof. univ. dr. OTTO GREFNER,

născut în Şiria – Arad,

care a încetat din viaţă în Landshut – Germania.

Fie-i somnul lin şi ţărâna uşoară! Sincere condoleanţe familiei!

Stelian Petru Ardelean

Împărtăşim durerea şi suntem alături de familia îndoliată la despărţirea de cel care a fost

prof.ing. MARIŞ IOAN

membru activ şi fost preşedinte al Uniunii Vatra Românească Arad.

Dumnezeu să-l odihnească în pace!

Comitetul director

Publicitate 0257-210.775

Transmitem sincere condoleanţe familiei îndoliate la plecarea dintre noi a nepotului şi verişorului nostru,

STEPĂNESCU MIRON

din com. Dumbrăviţa, jud. Arad.

Fam. Varga din Arad

MULŢUMIRI

Mulţumim rudelor şi prietenilor care ne-au fost aproape în cele mai triste momente, cele ale despărţirii de mama şi bunica noastră,

ELENA – SOFIA RAŢIU.

Dumnezeu s-o odihnească!

Marta Lupe şi Ghiţă Raţiu cu familiile

Calde mulţumiri prietenilor, cunoştinţelor, tuturor acelora care au fost alături de noi în aceste dureroase clipe, în data de 2 august 2014, când ne-am luat rămas bun de la cel care a fost

DORU GROSU.

Odihneşte-te în pace suflet nobil!

Familia

COMEMORĂRI

Astăzi, 6 august se împlinesc 13 ani de când a plecat dintre noi bunul nostru soţ, tată, bunic, socru şi frate,

prof. dr.

AUGUSTIN TODA.

Dumnezeu să-l odihnească în pace!

Familia

Au trecut 5 ani de când dragul nostru soţ, tată şi bunic,

UNC PETRU

a plecat în veşnicie lăsând în urmă multă durere şi lacrimi. Amintirea lui va fi veşnic în inimile noastre. Dumnezeu să-l odihnească şi să-l aibă în paza Lui!

Familia

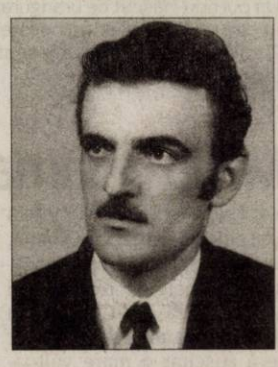

Azi, la a ta aniversare

LUP MOISE

am să-ţi pun la cruce-o floare/ Floarea sufletului meu/ Care te plânge mereu./

Soţia Rodica

Azi, se împlinesc 21 ani de când nemiloasa moarte a luat-o de lângă noi pe cea care a fost mamă şi soră,

ANDRAŞ (PAGUBĂ) FLORICA.

Te vom păstra mereu în amintire şi în sufletele noastre.

Cei doi fii Adrian şi Florin şi fratele Ghiţă

JURNAL ARĂDEAN

Bântuită de Edith Piaf FOTO: FAN

A recurs la exorcism

LONDRA. Întruchiparea lui Edith Piaf în film, pentru care a fost recompensată cu un Oscar, a fost pentru Marion Cotillard un punct de cotitură în carieră și în viață, însă a avut și consecințe negative, actrița franceză fiind nevoită să încerce mai multe metode, inclusiv exorcismul, pentru a se debarasa de obsesia pe care o făcuse pentru interpreta de șansonete. După cum a mărturisit pentru ziarul britanic „The Guardian", Marion Cotillard s-a simțit bântuită de Edith Piaf timp de mai multe luni și, pentru a se elibera, a apelat la vrăji cu sare și foc și a plecat departe, în Bora Bora. Actrița a povestit că mers și în Peru, la Machu Picchu, și a recurs la vechi ceremonii șamanice pentru a se purifica. Într-un final, a înțeles că spiritul lui Edith Piaf nu voia să îi redea libertatea deoarece cântăreața fusese abandonată în copilărie, iar cea mai mare temere a sa era aceea de a fi lăsată singură.

A anulat încă patru concerte

WASHINGTON. După ce anterior a anulat cinci concerte la Caesars Palace din Las Vegas, Celine Dion a anunțat, marți, anularea a încă patru spectacole, tot la recomandarea medicilor. Săptămâna trecută, se anunțase că artista trebuie să se odihnească, suferind de „o inflamație acută la nivelul mușchilor adiacenți corzilor vocale". După un tratament cu medicamente antiinflamatoare, Celine Dion urma să își revină până vineri, dar medicii au decis să-și continue repausul vocal până în 15 august. **SURSA: AGERPRES**

Chinez norocos la loterie

BEIJING. Un chinez din provincia Shandong, din estul țării, a câștigat marele premiu de 497 de milioane de yuani (60 de milioane de euro) la populara Loterie a Sporturilor din această țară asiatică, informează, marți, agenția EFE. Este cel mai mare premiu din istoria acestei loterii, una dintre cele două permise de guvernul de la Beijing. Norocosul, al cărui nume nu a fost dezvăluit, a pariat de 60 de ori pe cele șapte numere câștigătoare și a plătit în total 180 de yuani (21 de euro). El va trebui să achite un impozit de 20%.

Micul Pang Porn

Un pui nou-născut de uranguran, pe numele său Pang Porn, în vârstă de opt luni, se odihnește pe capul mamei sale, la Pata Zoo, situată deasupra unui centru comercial din Bangkok, Thailanda. FOTO: EPA

Cât de greu e un ghiozdan

BERLIN. Părinții pot verifica dacă ghiozdanul copilului lor este prea greu printr-un test simplu. Cu ghiozdanul în spate, copilului i se cere să stea într-un picior și să-și țină echilibrul. Dacă reușește să facă acest lucru, atunci este puțin probabil ca mușchii spatelui copilului să fie suprasolicitați, spune Cornelia Goetz, fizioterapeut în Breitnau. Ea respinge vechea regulă a intuiției aplicată de mulți părinți, conform căreia ghiozdanul nu trebuie să cântărească mai mult de 10 la sută din greutatea corporală a copilului. De fapt, Goetz subliniază că băieții și fetele sănătoase pot transporta fără probleme ghiozdane cu până la o treime din greutatea corpului lor. Într-o epocă în care copiii fac prea puțin exerciții fizice, căratul ghiozdanului poate fi un lucru bun. Specialista germană recomandă să nu li se dea copiilor ghiozdane troler pentru a-și transporta manualele. Deși acestea preiau sarcina greutății de pe spatele și umerii copilului, a trage un ghiozdan cu roți poate provoca ușor o răsucire nenaturală a șoldurilor și coloanei vertebrale. **SURSA: MEDIAFAX**

Prea greu... FOTO: FAN

Răpuși de virusul Ebola

GENEVA. Epidemia de febră hemoragică cauzată de virusul Ebola a provocat moartea a 887 de persoane în Africa, potrivit unui nou bilanț făcut public luni de Organizația Mondială a Sănătății (OMS), relatează AFP. Acest bilanț mai anunță 1.603 cazuri înregistrate în patru țări din Africa de Vest, și anume 485 în Guineea (340 confirmate și 12 suspecte), între care 358 mortale, 468 în Liberia (129 confirmate, 234 probabile și 105 suspecte), între care 255 mortale, 646 în Sierra Leone (540 confirmate, 46 probabile și 60 suspecte), între care 273 mortale, și patru în Nigeria (niciunul confirmat, 3 probabile și unul suspect), între care unul mortal. Bilanțul epidemiei de febră hemoragică din Africa de Vest, cauzat în mare parte de virusul Ebola, nu încetează să se agraveze. Epidemia a izbucnit la începutul anului în Guineea. **SURSA: MEDIAFAX**

Tot mai multe cazuri FOTO: EPA

www.aradon.ro
Mai multe poze cu Alexandra

Alexandra

Născută în zodia Ccapricorn, este pasionată de muzică și modeling.

Și-au triplat salariile

Aproape un milion de dolari pe episod primesc principalii actori din „The Big Bang Theory".

WASHINGTON. Trei dintre cei cinci actori principali care joacă în serialul american de succes „The Big Bang Theory" (Teoria Big Bang) vor primi salarii triplate, la un milion de dolari pe episod, după negocierea unor noi contracte cu studioul Warner Bros. Potrivit site-urilor de specialitate HollywoodReporter.com, Variety.com și Deadline.Com, cei cinci actori principali ai serie, ale căror contracte expiraseră în luna mai, au refuzat reluarea filmărilor până la semnarea unor noi contracte salariale. Jim Parson, care îl întruchipează pe fizicianul Sheldon Cooper, Johnny Galecki, „tocilarul" romantic Leonard, și Kaley Cuoco, în rolul haioasei chelnerițe Penny, au obținut triplarea salariului, care era până acum de aproximativ 325.000 dolari pe episod. Potrivit DPA, noile contracte expiră în 2017. Cu aproape un milion de dolari pe episod, ei se apropie de un nivel de remunerare apropiat de recordurile atinse de actorii serialului „Friends" (Prietenii tăi), cu Jennifer Aniston, Courtney Cox și Matt Le Blanc, printre alții. Și protagoniștii din „Friends" au reușit să obțină astfel de salarii astronomice negociind în bloc. Ceilalți doi actori din „The Big Bang Theory", Simon Helberg, în rolul lui Howard Wolowitz, și Kunal Nayyar, astrofizicianul indian Raj Koothrappal, urmează să finalizeze în această săptămână un acord salarial cu Warner Bros. **SURSA: AGERPRES**

Și-au renegociat salariile FOTO: FAN

Malia Obama, prea veselă

WASHINGTON. Fiica cea mare a președintelui Barack Obama, Malia, a asistat duminică seara la încheierea festivalului Lollapalooza din Chicago, în compania unor prieteni, fapt ce a suscitat o mare vâltoare pe rețelele de socializare. Potrivit ziarului local Chicago Sun-Times, Malia în vârstă de 15 ani a asistat la concertul artistului de hip-hop Chance The Rapper care a încheiat popularul festivalul de muzică ce reunește anual zeci de mii de tineri în Grant Park din Chicago. Fiica lui Obama, care a fost însoțită de trei agenți ai Secret Service îmbrăcați civil, s-a lăsat fotografiată cu unul dintre asistenți, în atitudine veselă fapt ce a provocat un fenomen viral pe Internet (http://bit.ly/UOTwWf). Festivalul Lollapalooza este unul din evenimentele muzicale cele mai importante din SUA și reunește în fiecare vară figuri importante ale muzicii hip hop și alternative. **SURSA: AGERPRES**

Malia la festival FOTO: FAN

Ronaldo în lenjerie intimă

MADRID. Imagini uriașe ale fotbalistului Cristiano Ronaldo, în lenjerie intimă, vor fi vizibile pe clădiri centrale din șapte mari capitale ale modei din întreaga lume, în cadrul campaniei de promovare a celei de-a doua colecții din linia „CR7 Underwear", anunță online ziarul spaniol ABC. Numele evenimentului de lansare - care va avea loc simultan la Lisabona, New York, Londra, Paris, Milano, Madrid, și Berlin - este „Rankin for Ronaldo CR7 Underwear", de la numele celebrului fotograf pentru care a pozat internaționalul portughez îmbrăcat în articolele care îi poartă inițialele. „Numărul 7 a fost totdeauna aproape de inima mea și, din acest motiv, am onoarea să prezint noua mea colecție în șapte orașe din întreaga lume", a explicat jucătorul clubului Real Madrid, unde poartă tricoul cu numărul 7.

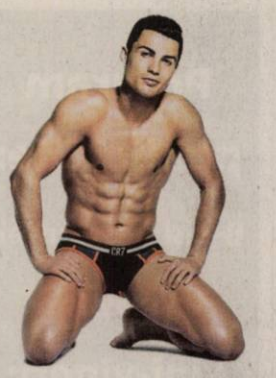

Ronaldo în campanie FOTO: FAN

A încălcat confidențialitatea

VIENA. Peste 17.000 de persoane au semnat o cerere a unui student australian împotriva Facebook, prin care acesta acuză rețeaua de socializare de încălcarea confidențialității utilizatorilor, informează Reuters. Max Schrems, în vârstă de 26 de ani, a făcut apel, săptămâna trecută, la utilizatorii Facebook să se alăture unei cereri depuse de acesta la Tribunalul comercial din Viena ca parte a campaniei sale. Potrivit legii australiene, un grup de persoane poate transfera pretențiile sale financiare unui singur individ, în acest caz Max Schrems. Schrems a precizat că ecoul la apelul său a fost „colosal, mai mult decât s-a așteptat", precizând că majoritatea persoanelor care s-au înscris au fost din Europa.

FONDAT 1989, APARE LA ARAD, TEL. 0257/281.802, E-MAIL: REDACTIA.JURNALARADEAN@INFORMMEDIA.RO; PUBLICITATE.JURNALARADEAN@INFORMMEDIA.RO

Diana Buzean a reuşit să pătrundă în turul II

PAGINA 7

JURNAL ARĂDEAN

Canicula ne poate agrava nervozitatea

PAGINA 9

JOI
7 AUGUST 2014
ANUL XXVI, NR. 7130
12 PAGINI - 1,50 LEI

27° Temperaturile se vor situa între 18 şi 27 grade. Vântul va sufla cu 6-8 km/h.

DIMINEAŢA AMIAZA SEARA

„Campioane" la infracţiuni

Două campioane naţionale la arte marţiale din Arad, implicate în trafic cu migranţi şi cu droguri.

ARAD. Două arădence, campioane la arte marţiale, au căzut în plasa anchetatorilor, fiind suspectate de trafic de migranţi şi trafic de droguri. Cele două campioane naţionale - este vorba despre surorile Mădălina şi Elisabeta Pălie (membre ale clubului sportiv „Temerarii") - făceau parte dintr-o grupare infracţională specializată în trafic de migranţi pe ruta Orientul Mijlociu - Uniunea Europeană. Reţeaua era formată din 17 persoane, atât cetăţeni români, cât şi străini, şi ar fi fost susţinută financiar de către exponenţi ai unor grupări infracţionale din Turcia. Aceştia sunt bănuiţi că ar fi obţinut de la fiecare migrant între 2.000 şi 3.500 de euro, în funcţie de numărul punctelor de frontieră traversate ilegal şi de riscul asumat. Miercuri dimineaţa, procurorii DIICOT şi poliţiştii au descins în Arad, Bucureşti, Braşov, Dolj, Ialomiţa, Galaţi şi Vâlcea, în urma percheziţiilor domiciliare anchetatorii ridicând 80 de grame de cannabis şi peste 17.000 de euro, susceptibili a proveni din activitatea infracţională. 13 membri ai grupării au fost conduşi la audieri, la sediul DIICOT - Structura Centrală. Potrivit anchetatorilor, „din cercetări a reieşit că, în perioada 2013-2014, membrii grupării ar fi organizat tranzitul ilegal prin România a mai multor migranţi care veneau din state localizate în zone de conflict şi post-conflict. Migranţii, cu precădere sirieni, iranieni sau etnici kurzi, ar fi fost introduşi ilegal în România sau ar fi venit cu vize turistice, după care membrii grupării le-ar fi organizat deplasarea cladestină în Occident, principalele state de destinaţie fiind Germania, Italia sau Austria". /P.6

Inundaţii cu consecinţe devastatoare

Peste un sfert din populaţia de patru milioane de locuitori a Bosniei a fost afectată de cele mai grave inundaţii provocate de ploile abundente ce au lovit Balcanii în ultimii 120 de ani. Peste 100.000 de case şi alte clădiri nu mai sunt utilizabile şi aproximativ un milion de persoane nu mai au acces la apă potabilă. Autorităţile din Bosnia au anunţat, miercuri, un nou bilanţ care indică 19 morţi şi opt persoane date dispărute. FOTO: EPA

Bursă pentru şomeri FOTO: D.D.

Cu lupa pe şomajul din Arad

ARAD. Ce indică statisticile AJOFM la jumătatea anului 2014? Care e rata şomajului în Arad? Câţi şomeri sunt înregistraţi în judeţul nostru? Ce studii au? Câţi primesc indemnizaţie? Avem toate răspunsurile. /P.5

Deszăpezire pe cont propriu

SELEUŞ. Primăria din Seleuş îşi înfiinţează un serviciu de deszăpezire şi întreţinere a drumurilor din comună. Fondurile pentru această investiţie sunt nerambursabile. /P.6

Tribunalul Arad FOTO: JA

Rămâne în arest la domiciliu

ARAD. Fostul inspector şcolar general adjunct, Mihai Spânu rămâne cel puţin până pe 27 august în arest la domiciliu. Sentinţa a fost pronunţată de către completul de judecată al Tribunalul Arad în şedinţa din 29 iulie 2014. /P.3

Solar

Topul judeţelor care au atras cele mai multe proiecte privind energia solară.

	proiecte
Timiş	12
Prahova	8
Ialomiţa	7
Bistriţa-Năsăud	6
Satu Mare	4

Grafica: JA Sursa: Transelectrica

I-au pus la plată FOTO: JA

„Conştiinţă fiscală" prin executare

ARAD. Arădenii au fost mai conştiincioşi cu plata contribuţiilor la stat sau au fost forţaţi să plătească după ce Administraţia Judeţeană a Finanţelor Arad a aplicat zeci de mii de măsuri de executare silită. /P.3

Au sancţionat improvizaţiile

ARAD. Vor să prevină situaţiile de urgenţă generate de incendii aşa că au mers în controale. În luna iulie cadrele ISU Arad au efectuat 154 de controale la operatori economici, instituţii, construcţii noi şi în localităţi. /P.6

Liceeni de la Ineu, la Seynod

INEU. În cadrul unui parteneriat, un grup de elevi, de la profilul servicii din cadrul Liceului Tehnologic „Mihai Viteazul" Ineu, a participat la un schimb de experienţă cu Liceul „Les Bressis" din Seynod, Franţa. /P.4

Adrian Lucaci FOTO: L.S.

Se dă startul în fotbalul judeţean

ARAD. Două zile ne mai despart de începerea sezonului 2014-2015 în primul eşalon al fotbalului judeţean. Preşedintele Adrian Lucaci a pus piciorul în prag, iar la startul întrecerii întâlnim doar 14 echipe, lucru nemaiîntâlnit de la Revoluţie încoace. /P.7

Avem microbuze dar nu avem şoferi

Judeţul Arad mai primeşte 12 microbuze pentru elevi, dar comunele nu prea au şoferi pentru ele.

ARAD. Microbuzele şcolare cumpărate în cadrul unui program guvernamental al Ministerului Dezvoltării Regionale, în colaborare cu Ministerul Educaţiei, continuă să ajungă în judeţul nostru. Vineri, 8 august, alte 12 microbuze care au rămas de repartizat în prima etapă a proiectului vor ajunge la Vladimirescu, în curtea Inspectoratului de Jandarmi Judeţean Arad, iar de aici vor pleca către localităţile pentru care au fost achiziţionate, respectiv către Archiş, Bârzava, Beliu, Fântânele, Ghioroc, Grăniceri, Hălmăgel, Livada, Şepreuş, Tauţ, Vârfurile şi Vinga. „În această primă etapă a programului derulat de Guvernul Ponta au fost repartizate judeţului nostru 14 microbuze, două fiind preluate deja de reprezentanţii primăriilor Săvârşin şi Dieci. Este un program benefic pentru elevii din judeţul nostru, pentru că îi va ajuta pe aceştia să ajungă la şcoli în condiţii foarte bune, mult mai rapid şi mai ales în siguranţă", a spus prefectul Aradului, Cosmin Pribac. /P.6

Criză de vaccinuri pentru bebeluşi

ARAD. Maternitatea arădeană a rămas fără două tipuri de vaccin care-i protejează pe bebeluşi de îmbolnăvirea cu hepatită şi tuberculoză. Stocul a fost epuizat, iar în depozitele Direcţiei de Sănătate Publică nu se mai află nicio doză de vaccin anti-hepatitic şi BCG. Criza este extinsă la nivel naţional. Până la remediere, nou-născuţii sunt externaţi din maternitate fără a fi protejaţi, prin vaccinare, împotriva celor două boli. /P.5

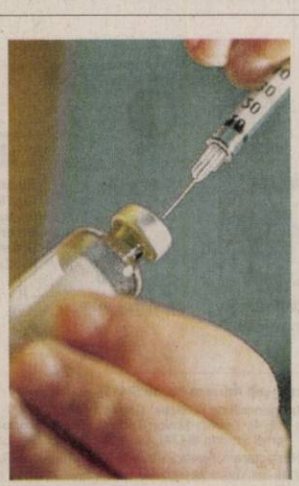

Fără vaccin FOTO: FAN

Atacul şoarecilor

Nu sunt hoţii cei care fac pradă în recoltele de lubeniţe ci ...şoarecii şi iepurii. Localnicii din Felnac, o comună cunoscută pentru lubeniţele sale, se luptă cu rozătoarele care le-au înjumătăţit recolta. Aşa prăpăd, spun ei, nu a mai fost de 10 ani şi stau să se gândească dacă anul viitor mai investesc bani în producţia de pepeni verzi şi galbeni. /P.3

FOTO: V.O.

14157
9 771220 748041

Remember: 7 august

1876 Spioana Mata Hari a fost condamnată pentru trădare şi executată (d. 1917)

1881 S-a născut compozitorul George Enescu (d. 1955)

1911 A încetat din viaţă Gheorghe Cârţan (Badea Cârţan) (n. 1849)

1941 A încetat din viaţă poetul, dramaturgul, romancierul, pictorul, filosoful şi compozitorul Rabindranath Tagore (n. 1861)

1957 A încetat din viaţă actorul Oliver Hardy (celebrul „Bran") (n. 1892)

1958 S-a născut Bruce Dickinson, solistul vocal al formaţiei Iron Maiden

1960 S-a născut David Duchovny, actor american

1970 A avut loc prima competiţie de şah pe calculator

Charlize Theron FOTO: FAN

1975 S-a născut Charlize Theron actriţă din Africa de Sud

1983 A încetat din viaţă astronomul Bart J. Bok, expert în studiul Căii Lactee (n. 1906)

1983 S-a născut Poncho, membru al formaţiei RBD

1987 S-a născut Cristian Văraru, actor şi compozitor român

2000 Actorul Petre Gheorghiu a încetat din viaţă (n. 1929).

Pieţe şi târguri

Astăzi este zi de piaţă agroalimentară la Curtici, Sebiş, Bata, Cermei, Zădăreni, Ghioroc, Săvârşin, Secusigiu, Sântana, Târnova, Zăbrani, Zerind. **Tot astăzi au loc târguri săptămânale la** Nădlac, Curtici, Sebiş, Cermei, Săvârşin, Secusigiu, Zerind. **Mâine, vineri, se desfăşoară târguri săptămânale la** Ineu, Şepreuş, Şimand.

Sănătate

● **Policlinica DR. TURCIN, oferă:** Cardiologie (EKG, Ecografie cardiacă, Doppler vascular, Holter EKG si TA, Test de efort), Oftalmologie **(NOU - chirurgie pol anterior; CV computerizat; optică medicală)**, ORL (videoendoscopie), pneumologie, gastroenterologie, neuropsihiatrie, medicină de familie, ecografii generale. **Telefon: 0257/285510, www.policlinica-turcin.ro.**

● **Farmacia GLYKON** - UTA, Bl. U 6 (vis-a-vis de biserica în construcţie. DESCHIS ZILNIC: LUNI-VINERI 07.00 -21.00 SÂMBĂTĂ şi DUMINICĂ 08.00-18.00. **Telefon: 0257/241197.**

Sudoku

REGULI:
În fiecare bloc sunt câteva cifre între 1 şi 9, stabilite dinainte. Acestea trebuie completate cu cifrele lipsă, în aşa fel încât fiecare număr să figureze o singură dată. De asemenea, cifrele de la 1 la 9 trebuie să figureze o singură dată atât pe rândurile orizontale cât şi pe coloanele verticale ale celor nouă blocuri luate împreună.

ÎNCEPĂTORI

		1		5				
5	7			2			4	
2					7	6	5	9
1		7			3		6	
	9						7	
	4		5			1		8
4	8	2	7					6
	1			3			8	4
				4		9		

AVANSAŢI

	1			3			4	
	3		1			7		
4			6					3
		7	3			6	8	
			8	4	5			
	8	4			1	2		
8					3			2
		3			9		5	
	4			7			3	

Soluţiile jocurilor din numărul precedent:

ÎNCEPĂTORI

1	9	3	8	6	4	7	2	5
8	2	6	7	5	9	3	4	1
5	7	4	3	1	2	9	8	6
3	8	1	2	9	6	5	7	4
7	6	9	5	4	8	2	1	3
2	4	5	1	3	7	8	6	9
6	5	7	9	8	1	4	3	2
4	3	8	6	2	5	1	9	7
9	1	2	4	7	3	6	5	8

AVANSAŢI

9	4	1	2	3	7	8	5	6
3	6	7	1	5	8	4	9	2
8	2	5	9	4	6	1	3	7
1	8	6	7	9	3	5	2	4
4	9	3	8	2	5	7	6	1
5	7	2	6	1	4	3	8	9
7	1	8	5	6	9	2	4	3
2	3	9	4	8	1	6	7	5
6	5	4	3	7	2	9	1	8

UNDE MERGEM în Arad

Cinema

CINEMA CITY ATRIUM

· 22 Jump Street: O altă adresă de pomină, orele 16:40, 19:00; 21.20
· Avioane: Echipa de intervenţii -3D dublat, orele13.10, 15.00, 16.50, 18.40
· Cucereşte-o cu salsa, 21:00
· Cum să-ţi dresezi dragonul 2 -3D dublat, orele 13:10, 15:15,17:20
· Din greşeală împreună, orele 14.40, 17:00, 19:20
· Dragoste la persoana a treia, orele 13:50
· Edge of Tomorrow: Prizonier în timp -3D, orele 20:00
· Grace de Monaco, ora 16:20
· Hercules 3D, 13:40, 15:40; 17.40, 19:40, 20:40; 21:40
· Lucy , 13:30, 15:30; 17:30, 19:30, 21:30
· Maleficent -3D, orele 18:00
· Nebunie în Las Vegas, 21:50
· New York Melody, 14:10, 18:50, 20:40
· Planeta maimuţelor – Revoluţie 3D, 15:20, 19:30, 22:10
· Sex tape, orele 14:30, 16:30, 18:30, 20:30; 22:30
· Transformers: Exterminarea -3D, orele 14:50, 17:50, 20:50
· X-Men: Viitorul este trecut -3D, ora 22:20.

Vernisaj

· „IMAGINARIUM", expoziţie jubiliară la 60 de ani de la înfiinţarea Cenaclului de arte plastice „Ion Andreescu" (joi, 7 august, ora 18, la sala „Clio").

Expoziţii

· GALERIILE DE ARTĂ „DELTA": · Expoziţii personale Ligia Seculici şi Diana Bota, „Grup 21" (9-17)
· GALERIA DE ARTĂ „ALFA" (B-dul Revoluţiei, nr. 90): · Expoziţie cu vânzare (9-17)
· SALA CLIO (str. Horea, nr. 8): „Imaginarium", expoziţie jubiliară la 60 de ani de la înfiinţarea Cenaclului de arte plastice „Ion Andreescu" (9-17)
· COMPLEXUL MUZEAL ARAD (Palatul Cultural, Piaţa G. Enescu 1,): · „Arheologia arădeană de-a lungul vremii"; · Expoziţia de moluşte „Cochilii". Colecţia prof. Călin Istrate şi prof. Simona Opriş-Dinea (intrarea dinspre Parcul copiilor); · „Din colecţia AAFR ", expoziţie a Foto Club Pro Arad (Sala Ştiinţele Naturii 2); · Sunt obiect de muzeu, caut vizitator (orele 9-17)
· MUZEUL DE ARTĂ ARAD (str. Gh. Popa 2-4, et. II): expoziţia taberei de pictură de la Bata (în sala „Ovidiu Maitec", orele 9-17); Expoziţia permanentă de artă europeană şi românească; Expoziţia „Jurnal evaziv" - organizator KI şi KF (9-17)
· GALERIA TAKACS (str. Lucian Blaga): „Culori, culori" de Flory Takacs (9-17)
· GALERIA TURN PRIMĂRIE: Expoziţie personală de pictură Maria Furnea-„Rugaciuni" (9-17).

Horoscop

BERBECUL (III.21.-IV.20.)
La serviciu, sunteţi încăpăţânat şi colaboraţi greu cu colegii. Fiţi mai flexibil! După-amiază s-ar putea să suferiţi o dezamăgire sentimentală. Trebuie să acceptaţi ajutorul prietenilor.

TAURUL (IV.21.-V.20.)
Fiţi mai precaut în afirmaţii! Atitudinea unui partener de afaceri vă nemulţumeşte şi vă determină să deveniţi impulsiv. După-amiază primiţi o sumă importantă de bani.

GEMENII (V.21.-VI.21.)
Un coleg în care aţi avut încredere vă dezamăgeşte profund. Vă recomandăm să nu începeţi discuţii în contradictoriu cu cei din jur. Dorinţa de libertate ar putea să vă afecteze relaţia cu partenera(ul).

RACUL (VI.22.-VII.22.)
O veste neplăcută în legătură cu o persoană apropiată vă dă peste cap tot programul. S-ar putea să fiţi nevoit să plecaţi într-o călătorie. Prietenii vă apreciază pentru că îi ajutaţi la nevoie.

LEUL (VII.23.-VIII.23.)
Dimineaţă s-ar putea să fiţi bulversat din cauza unor probleme de natură sentimentală. Vă recomandăm să acordaţi mai mult timp activităţilor casnice.

FECIOARA (VIII.24.-IX.23.)
Este posibil să aveţi o deziluzie în dragoste. Sunteţi mai emotiv decât de obicei şi vă este greu să vă exprimaţi în mod deschis. Nu refuzaţi comunicarea! Ar fi bine să vă temperaţi orgoliul.

BALANŢA (IX.24.-X.23.)
Vă preocupă situaţia financiară şi aveţi tendinţa să neglijaţi relaţiile sentimentale. Riscaţi ca partenerul de viaţă să vă reproşeze că sunteţi indiferent. Vă sfătuim să găsiţi o cale de mijloc.

SCORPIONUL (X.24.-XI.22.)
Un bărbat mai în vârstă vă ajută cu sfaturi şi reuşiţi să aplanaţi un conflict în familie. Nu încercaţi să vă rezolvaţi singur toate problemele! Astăzi nu vă puteţi concentra prea bine.

SĂGETĂTORUL (XI.23.-XII.21.)
Dimineaţa sunteţi indispus şi comunicaţi mai greu cu anturajul. Spre seară s-ar putea să fiţi invitat la o petrecere. Aveţi ocazia să faceţi cunoştinţă cu o persoană importantă.

CAPRICORNUL (XII.22.-I.20.)
Dimineaţă aveţi mult de alergat pentru a rezolva probleme legate de o moştenire. După-amiază vă pregătiţi pentru o călătorie împreună cu partenerul de viaţă. Aveţi idei originale.

VĂRSĂTORUL (I.21.-II.20.)
S-ar putea să vi se ofere un nou loc de muncă sau să fiţi promovat. Mai multe responsabilităţi, dar şi câştigurile sunt mai mari. Consultaţi-vă cu partenerul de viaţă.

PEŞTII (II.21.-III.20.)
S-ar putea să vă loviţi de probleme financiare. Nu este cazul să vă lăsaţi demoralizat. Un fost coleg vă propune o colaborare pe termen lung, din care puteţi câştiga bine.

„Jurnal arădean" vă ascultă

De luni până joi, între orele 11.00-13.00, la telefonul 0257.280943, redactorul nostru vă stă la dispoziţie.

ARAD. Virgil Suciu, din Arad, este extrem de dezamăgit de „minciuna" celor de la drumuri, care, în cursul anului trecut, au anunţat că nepopularele „insule" amplasate pe mijlocul drumului, la intrarea şi ieşirea din localităţi, de pe drumul ARAD-Oradea, vor fi desfiinţate. „Ca toţi şoferii, m-am bucurat când am auzit că acele alveole, insule, amplasate din prostie, pe mijlocul drumului, vor fi desfiinţate. A trecut un an, dar insulele sunt tot acolo, făcând şoferii să le transmită «binecuvântări» celor care le-au pus acolo, fără noimă. Dacă ştiau că nu le vor desfiinţa, de ce neau minţit ?", spune dl. Suciu. Putem să-i răspundem că, la acea vreme, adică anul trecut, a fost anunţat doar proiectul privind desfiinţarea, nu demararea operaţiunii. Probabil că o operaţiune de acest gen necesită un proiect extraordinar de greu de elaborat, pe care nu îl poate face oricine, trebuie angajată o firmă serioasă, care să specifice în proiect - unul foarte scump, evident - cum se porneşte buldozerul, cum se coboară lama, cum se înfige în movilița cu pricina, cum se ridică cupa şi se varsă pământul în remorca tractorului, cum se conduce tractorul şi multe altele. Aşadar, răbdare. **JA-S.T**

DENUMIREA VALUTEI	BNR	BCR		BRD		Intesa Sanpaolo Bank		Banca Românească		Nextebank		Alpha Bank		Banca Comercială Feroviară		Casa de schimb LUXOR	
		C	V	C	V	C	V	C	V	C	V	C	V	C	V	C	V
Euro	4,44	4,37	4,51	4,36	4,51	4,38	4,47	4,41	4,47	4,40	4,48	4,37	4,51	4,39	4,48	4,41	4,44
Dolar SUA	3,32	3,24	3,40	3,25	3,38	3,27	3,35	3,29	3,35	3,26	3,37	3,23	3,42	3,26	3,36	3,30	3,33
Forint	0,0140	0,0135	0,0147	0,0131	0,0146	0,0135	0,0145	-	-	0,0134	0,0147	-	-	-	-	0,0139	0,0142
Gram aur	137,81																

Vremea

Joi, 7 august

www.aradon.ro

18° LA ORA 6 — temperaturile se vor situa între 17 şi 18 grade. Vântul va sufla cu 8 km/h dinspre SSV.

27° LA ORA 18 — temperaturile se vor situa între 26 şi 27 grade. Vântul va sufla cu 6 km/h dinspre V.

Ziua precedentă

Arad	18 -25	Umiditate:	83 %
Lipova	18 - 25	Presiune:	982,05 mb
Chişineu- Criş	18 - 25	Precipitaţii:	40 %
Săvârşin	17 - 24	Vânt:	3,22
Sebiş	17 - 24	Direcţie vânt:	N

Soarele

Răsare: 06:23
Apune: 20:57

Azi

Temperaturile se vor situa între 18 şi 27 grade. Vântul va sufla cu 6-8 km/h, dinspre V-SSV.

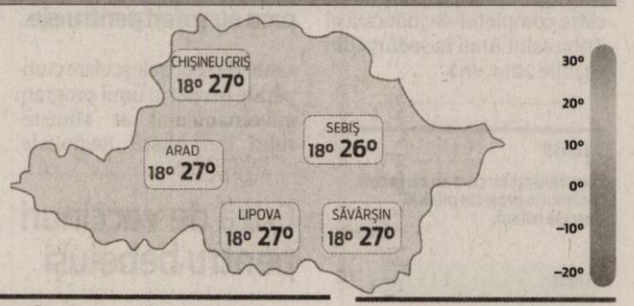

FAZELE LUNII

27.07. 4.08. 10.08. 17.08.

JOI	VINERI	SÂMBĂTĂ	DUMINICĂ
18° 27° după-amiază furtună cu fulgere	16° 26° izolat furtuni	17° 28° parţial înnorat cu câteva averse	19° 30° senin, mult soare

Calendar

Biserica ortodoxă: Sf. Cuv. Teodora de la Sihla; Sf. Cuv. Mc. Dometie Persul; Sf. Ier. Narcis, arhiepiscopul Ierusalimului; Sf. Irina împărăteasa (Post)
Biserica greco-catolică: Cuv. m. Dometie Persul
Biserica romano-catolică: Ss. Sixt al II-lea, pp. şi îns., m.; Caietan, pr.

Prognoză pentru trei zile

Temperaturile minime vor fi cuprinse între 16 şi 19 grade, iar cele maxime între 26 şi 30 grade.

Temp.minime: 16 - 19 °C
Temp.maxime: 26 - 30 °C.

JURNAL ARĂDEAN
B-dul Revoluţiei nr. 62, Arad
BRAT Auditat de BRAT
Reclamaţii difuzare: 0257/212.032

Director: Mircea Ţişcă (8427)
Secretariat: 0257.281802 (centrala), fax - 0257.212.012
Şef departament difuzare: Carmen Csordas
Marea publicitate: 0257.280904
Mica publicitate: 0257.210775; B-dul Revoluţiei, nr. 81
Tiparul executat la: Tipografia Inform Media Debrecen

Redactor şef: Adriana Barbu (8416)
Responsabil de număr: Simion Todoca
Secretar general de redacţie: Gabriela Groza (8423); Departamente: Eveniment: Simona Butaru, Monica Ardelean (8405), Alin Gherasim (8417), Ioana Costaş (8414); Politic: Simion Todoca (8434); Economic: Andreea Pintea (8415); Cultură, Învăţământ: Vasile Filip (8421); Social: Diana Duţu (8413); Sport: Daniel Scridon (8424), Leo Sfâra (8422), Dan Lazăr (8406).
Tehnoredactare: Ghizela Şerban (8409), Munteanu Daniel (8411).
REDACŢIE: tel. 0257.281802 (centrala); fax 0257.212.012, 0257.228.592; e-mail:redactia.jurnalaradean@informmedia.ro, adevaruldearad@informmedia.ro, publicitate.jurnalaradean@informmedia.ro, publicitate.adevarul@informmedia.ro

„Conştiinţă" prin executare

Zeci de mii de somaţii, popriri pe conturi, controale şi o depăşire a programului de încasări.

Somaţii, propriri pe conturi pentru agentii economici FOTO:FAN

ARAD. Fiscul arădean şi-a depăşit, în primul semestru al acestui an, programul de colectare a veniturilor la buget. Arădenii au fost, aşadar, mai conştiincioşi cu plata contribuţiilor la stat. Şi dacă nu au fost, tot au plătit, până la urmă, după ce Administraţia Judeţeană a Finanţelor Arad a aplicat zeci de mii de măsuri de executare silită.

În primul semestru al anului 2014 s-au colectat venituri totale la bugetul general consolidatînsumând790.533.000 lei, ceea ce reprezintă o depăşire a programului de încasări cu 4,42%.", informează conducerea Fiscului arădean în raportul semestrial prezentat Prefecturii Arad.

„Mobilizarea eficientă a întregului aparat fiscal a condus la încasări substanţiale în primul semestru al anului curent. Specific unei administraţii fiscale moderne, majoritatea contribuabililor îşi plătesc voluntar obligaţiile bugetare dând dovadă de conştiinţă fiscală", subliniază Marius Drăgănescu, şeful administraţiei arădene.

Executări silite

Atunci când, însă, unii contribuabili sunt lipsiţi de „conştiinţă fiscală", se recurge la aplicarea măsurilor de executare silită. „În acest sens, cu toate că suntem conştienţi de greutăţile financiare prin care trec mulţi operatori economici, avem obligaţia să întreprindem toate măsurile de executare silită, în vederea recuperării datoriilor pe care agenţii economici le-au înregistrat la bugetul general consolidat al statului", precizează reprezentanţii Fiscului arădean.

Concret, în primele şase luni ale anului, s-au emis 34.850 de somaţii. În urma lor s-au încasat 47.740.000 lei. Fiscul arădean a aplicat, în aceeaşi perioadă, 34.913 de popriri pe conturi, în urma cărora s-a încasat suma de 25.712.000 lei. S-au aplicat 8160 de popriri la terţi, în urma cărora s-au încasat 1.456.000 lei. Totodată, au fost sechestrate 281 de bunuri mobile şi imobile. Sumele încasate urmare a valorificării sechestrelor s-au ridicat la 112.000 lei. Totalul încasărilor prin aplicarea măsurilor de executare silită pe primele şase luni din 2014 a fost de 75.020.000 lei.

TVA nedeclarată

În plus, suma de 12.599.000 lei reprezintă TVA fără drept de rambursare, sumă rezultată urmare a inspecţiilor fiscale pentru soluţionarea deconturilor negative cu opţiune de rambursare.

Potrivit AJFP Arad, „ponderea cea mai mare a sumelor suplimentare stabilite de organele de inspecţie fiscală reprezintă TVA nedeclarată şi neplătită de către operatorii economici, aceasta fiind încă o dovadă a faptului că unul din domeniile de mare risc în ce priveşte evaziunea fiscală este cel al tranzacţiilor prin care se încearcă sustragerea de la plata taxei pe valoarea adăugată".

SIMONA BUTARU
simona.butaru@informmedia.ro

De recuperat

În ceea ce priveşte arieratele bugetare rămase de recuperat la data de 30.06.2014, acestea însumează 117.477.000 lei. „Trendul este descrescător în prima jumătate a acestui an luând în considerare că la începutul anului 2014 cuantumul arieratelor era de 119.863 mii lei", precizează conducerea administraţiei fiscale arădene.

Sunete şi lumini la festival, scoase la licitaţie

Primăria Municipiului a anunţat licitaţie pentru achiziţia serviciilor de sonorizare, scenotehnică şi lumini pentru „Zilele Aradului".

ARAD. Tot ceea ce înseamnă sunet şi lumină la „Zilele Aradului" este scos la licitaţie. Firmele din domeniu pot depune oferta până la data de 8 august, orele 14.00. Este vorba despre spectacolele care se vor derula în perioada 15-24 august la diferite locaţii din municipiu pentru care Primăria va achiziţiona servicii de scenotehnica, sonorizare şi lumini. Toate detaliile tehnice necesare pot fi consultate pe pagina de internet a primăriei Arad, la secţiunea anunturi. Invitaţia la licitaţie a fost postată pe 5 august şi face referire la trei mari momente ale Zilelor Aradului: spectacolele de pe ştrand (23-24 august), spectacolele din cartiere şi Festivalul Rock & Bikes (15-17 august) care este localizat în caietul de licitaţii tot pe ştrand, deşi iniţial se discuta ca posibilă locaţie Pădurea Ceala (zona Trei Insule).

Cel mai mic preţ

Ca de fiecare dată, firma care va propune cel mai mic preţ va fi declarată câştigătoare şi se va ocupa de serviciile de scenotehnică, sonorizare şi lumini din cadrul spectacolelor.

Unde se cântă în cartiere

Cei care vor asigura sonorizarea prin cartiere trebuie să facă un tur de forţă pentru că în 8 locaţii din municipiu vor avea loc spectacole, cele mai multe de muzică populară, la care arădenii sunt aşteptaţi să participe. În Micălaca (21-22 august), în cartierul „Aurel Vlaicu" (22 august), Alfa, Grădişte, Bujac (16 - 17 august), Parcul Mihai Eminescu (21 august) str. Meţianu (18-20 august) şi în Parcul chinologic (16 august). **JA-M.A.**

Spectacolele, atracţia festivalului FOTO:JA

Invazie de şoareci în lubeniţe

FELNAC. Nu sunt hoţii cei care fac pradă în recoltele de lubeniţe ci ...şoarecii şi iepurii. Localnicii din Felnac, o comună cunoscută pentru lubeniţele sale, se luptă cu rozătoarele care le-au înjumătăţit recolta. Agricultorii se uită neputicioşi la lubeniţele roase de şoareci care apoi se strică una după alta. Un sfert sau chiar jumătate din recoltă nu a mai putut fi comercializată. Cele mai multe ravagii sunt în culturile de pepeni pe care şoarecii le preferă, pentru că spun localnicii „ au coaja mai subţire şi sunt mai dulci".

Culturi atacate de şoareci FOTO:V.OBŞITOS

Soluţie tardivă

Din spusele agricultorilor o asemenea pagubă provocată de rozătoare nu a mai fost de mai bine de 10 ani. Localnicii şi specialiştii cred că de vină ar fi iarna prea călduroasă şi seceta din toamna trecută. Pe de altă parte nici tratamentele contra rozătoarelor nu au fost făcute ca la carte şi numărul rozatoarelor a crescut foarte mult. Acum, după prăpad, otrava aruncată pe câmp nu mai poate salva prea mult. Mulţi dintre ei stau să se gândească dacă mai merită sau nu să investească în cultura de pepeni verzi şi galbeni.

JA-M.A.

Sfaturi de la specialişti

Directorul Direcţie Agricole Arad, Ioan Martin, declară că specialiştii direcţiei sunt la dispoziţia agricultorilor pentru orice sfaturi în domeniu şi mai mult, buletinele de avertizare emise de către insituţie pot ajunge, prin e-mail direct la producător.

Spânu rămâne în arest la domiciliu

Tribunalul Arad a decis să respingă cererea formulată de Mihai Spânu de înlocuire a arestului la domiciliu cu controlul judiciar.

ARAD. Fostul inspector şcolar general adjunct, Mihai Spânu, rămâne cel puţin până pe 27 august în arest la domiciliu. Sentinţa a fost pronunţată de către completul de judecată al Tribunalului Arad în şedinţa din 29 iulie 2014. „În baza art. 348, raportat la art. 207 alin. 2 şi 4 noul Cod procedură penală, constată legală şi temeinică arestarea la domiciliu, precum şi obligaţiile impuse", se arată în soluţia Tribunalului Arad. Inculpat în dosarul mitei de la bacalaureat, fostul inspector şcolar, a cerut înlocuirea arestului la domiciliu cu măsura controlului judiciar, dar solicitarea i-a fost respinsă. Ca atare, fostul inspector nu-şi poate părăsi locuinţa pentru încă 30 de zile.

Momentul reţinerii FOTO:JA

Acuzat de trafic de influenţă

Mihai Spânu a fost ridicat în noaptea de 29 spre 30 iunie, înaintea desfăşurării probelor scrise, de către procurorii arădeni. În aceeaşi noapte au fost duşi la Parchetul de pe lângă Tribunalul Arad şi un alt inspector şcolar (Simona Crâsnic) şi un profesor (Lavinia Biţ). Toţi trei au fost acuzaţi de trafic de influenţă prin promisiunea că vor facilita obţinerea unor note de trecere la Bacalaureat. Procurorii au ridicat de la casele celor trei profesori sume importante de bani, 10.000 de euro, dar şi liste cu elevii care urmau să fie admişi în urma examenului de bacalaureat şi pixurile pregătite de profesori pentru a comite faptele (a identifica lucrările în funcţie de ustensilele de scris şi pentru a modifica lucrările). Cele două profesoare sunt cercetate în stare de libertate.

Audierile procurorilor în acest caz continuă şi, probabil, vor mai apărea şi alte nume din învăţământul arădean implicate în acest caz.

JA-M.A.

Un pictor arădean la galeriile pragheze

Giotto Doichiţă este artistul arădean care a fost prezent la Praga cu lucrările sale.

PRAGA. Primul proiect comun între Municipiul Arad şi Primăria Praga 5 s-a desfăşurat pe data de 4 august 2014, moment în care a avut loc vernisajul expoziţiei unui pictor arădean. Giotto Doichiţă este artistul care a fost prezent la Praga pentru a expune la galeriile din sectorul 5, expoziţie care va putea fi admirată până pe data de 29 august. Vernisajul expoziţiei s-a bucurat de o prezenţă selectă, printre cei care au dorit să admire expoziţia „Geometrie lirică" numărându-se Bogdan Neagu - Ambasada României în Republica Cehă, Veronica Miclea -Institutul Cultural Român din Praga, Nicolae Dedulea - Asociaţia Românilor din Republica Cehă, Petru Lahnit - prim viceprimarul Praga 5, precum şi alţi pasionaţi de artă.

La vernisajul din Praga FOTO: FAN

Un început bun

Pictorul Giotto Doichiţă s-a arătat onorat că startul colaborării între municipalitatea arădeană şi Praga 5 include o acţiune culturală şi a ţinut să mulţumească gazdelor pentru oportunitatea oferită de a expune la galeriile pragheze. Seria de lucrări expuse, după cum afirmă autorul, se formează la confluenţa a doua limbaje: cel al picturii gestuale şi cel al artei populare. Este o pictură în care aceste două formule plastice coexistă completându-se şi sustinându-se reciproc, împrumutându-şi uneori valorile.

Reprezentanţii Primăriei Arad au lansat de asemenea invitaţia de a continua acest demers şi în perioada următoare un pictor din Praga 5 va avea posbilitatea să expună la una dintre galeriile arădene.

Aceste schimburi culturale sunt posibile datorită înfrăţirii dintre municipiul Arad şi sectorul 5, cel mai mare din Praga, capitala Republicii Cehe.

Terapia prin Rezonanţă Magnetică MBST

Recomandată pentru tratamentul:

Osteoporozei şi Artrozelor

•coloana vertebrală, articulaţia şoldului, genunchiului, umărului, etc

Arad: 0257 - 213 888

www.laurusmedical.ro

LaurusMedical clinics

MBST

(146520)

Liceeni la Seynod

În cadrul unui parteneriat, liceul din Ineu a fost invitat la un schimb de experienţă în Franţa.

INEU. Un grup de cinci elevi de la profilul servicii din cadrul Liceului Tehnologic „Mihai Viteazul" Ineu, coordonaţi de prof. Adina Elena Marian, a realizat, recent, un schimb de experienţă cu Liceul „Les Bressis" din Seynod, Franţa.

Ei au mai fost însoţiţi de responsabilul de catedrei tehnice, prof. Constantin Mărcuţiu, şi prof. Alexandra Pelea, preşedinta Asociaţiei de prietenie România-Franţa.

Obiectivele proiectului au constat în aprofundarea competenţelor profesionale, specifice elevilor francezi, în servirea meniurilor în restaurante. Elevii români au beneficiat şi de vizitarea unor obiective turistice cum ar fi: Marea de Gheaţă, staţiunea Chamonix şi Semnoz, plimbare cu vaporul pe Lacul Annecy.

Schimb de experienţă în Franţa FOTO: FAN

Experienţă inedită

Delegaţia ineuană a fost primită, într-un cadru festiv, de doamna Françoise Camusso, primar al oraşului Seynod, la restaurantul L'Ile Bleue.

„A fost o experienţă inedită pentru elevii noştri - ne-a declarat prof. Adina Elena Marian, coordonatoarea proiectului. Pe lângă faptul că au putut să vadă cum se desfăşoară procesul de învăţământ francez, ei au putut să admire şi obiective importante, să cunoască personalităţi şi să-şi îmbogăţească cunoştinţele de limbă franceză". **JA-V.F.**

Sprijin

Proiectul Liceului „M. Viteazul" a fost susţinut de primarul Călin Abrudan şi Consiliul Local Ineu.

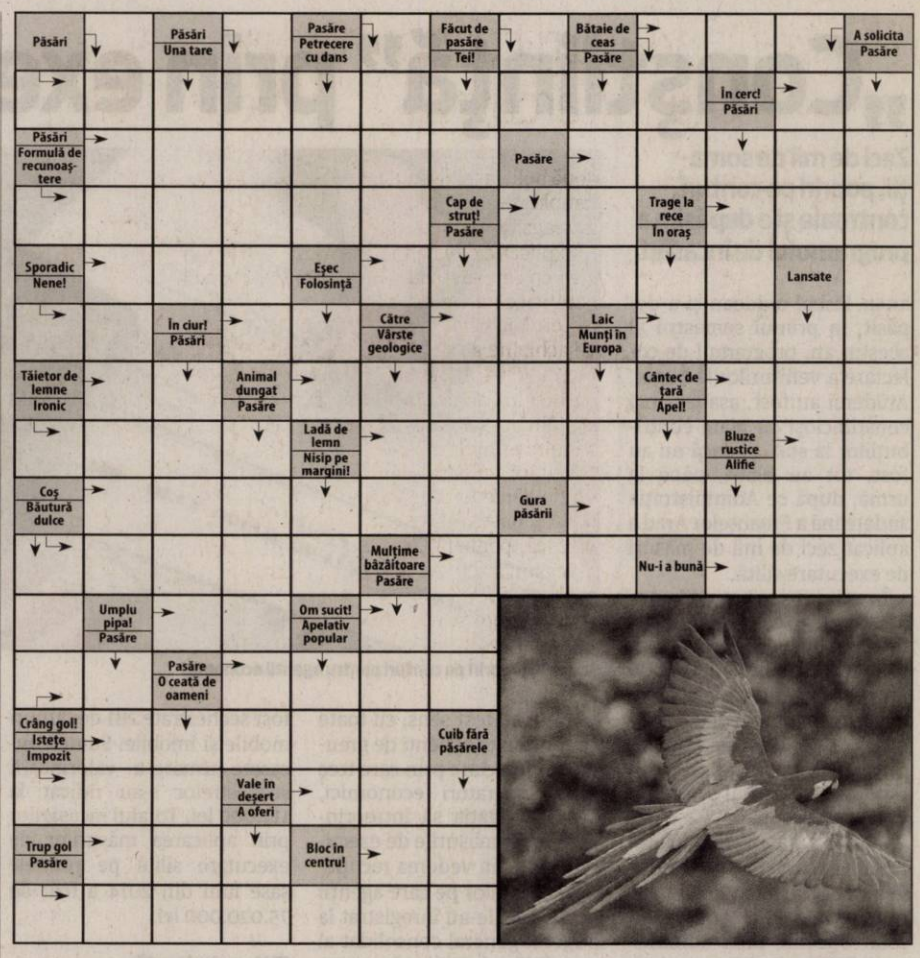

Reţeta zilei

Chiftele cu ciuperci şi cartofi

INGREDIENTE: 4 cartofi (mari) fierţi, 2 buc ceapă, 280 gr ciuperci conservă, 1 legătură pătrunjel, 3 linguri făină, 3 linguri pesmet, sare şi piper după gust, ulei şi făină pentru prăjit.

MOD DE PREPARARE: Într-un vas adăugăm cartofii fierţi zdrobiţi, ciupercile tăiate mărunt, pătrunjelul tăiat mărunt , ceapă răzuită, pesmet, făină, sarea şi piper. Compoziţia se amestecă până obţinem o compoziţie omogenă. Formăm chiftelele cu ajutorul făinei şi se prăjesc bine în ulei încins, pe ambele părţi.

Chiftelele se scot pe hârtie absorbantă, apoi se aşează pe platou. Se pot servi cu sos de legume, garnituri, salate, mujdei de usturoi, etc.

Poftă bună!

Pentru mai multe reţete intră pe www.culinar.ro

Citire apometre

Vineri, 08.08.2014. Pescăruş, Cetăţii, Diogene, Părului, Micşunelelor, Gladiator, Pompei, Hector, Marte, Troiei, Cezar, Santinelei, Infanteriei, Achile, 13 Martiri, Trompetei, Radu de la Afumaţi, Prutului, Podgoriei, Crizantemelor, Caraiman, Zoe, Amurgului, Constanţa, Junilor, Păuliş, Şiriei, Argeş, Lipovei, Păstorului, Zefir, Vişinului, Poetului, Turdei, Jiului, Oltului, Retezat, Moldovei, Bucovinei, T. Arpad, Cireşoaiei, Negoi, Corbului, Fântânii, Concordiei, Nouă, Faurilor. Ş. Teneţchi, Laptelui, Călţunaş, Alexandru cel Bun, P. Maior, Bucureşti, Sânzâienelor, Mălin, Câmpeni, Tiberiu, Veneţia, Andrei Şaguna cu soţ, A. Karoly, Andrei Şaguna fără soţ, Bela Bartok, calea Victoriei, Aviator Vuia, Deltei, H. Sava, Z. Moricz, Bradului, Zmeurei.

Soluţia integramei din numărul precedent

F ■J ■FII ■M ■A ■MIRESE ■FRISCA ■LEGATI ■LAPTE ■NEG ■RENI ■RU ■S ■E ■IDE ■GEM ■MUT ■VINA ■ME ■USAR ■EA ■CARUNT ■SI ■ORNARI ■ITIC ■E ■NOBILIME ■EOL ■LIPAN ■MI ■PALE ■I ■TC ■FA ■NAI ■PIC ■MIRA ■U ■OU ■ATOL ■ZAPADA ■CALA ■AT

Programe TV joi, 7 august

TVR 1

06.00 Zestrea românilor. (redifuzare)
06.30 Legendele palatului, prinţesa Ja Myung. (R)
07.10 Legendele palatului, prinţesa Ja Myung. (R)
07.50 Zon@
08.00 Telejurnal matinal
Sport Meteo
09.00 Povestea lui Thowra,
09.30 Micul Dracula. Seria I.
10.00 Nimic prea bun pentru un cowboy
10.50 Discover România
11.00 Teleshopping
11.30 Exclusiv în România. (R)
12.20 Discover România
12.30 Lumea şi noi. (R)
13.00 De joi până joi
14.00 Telejurnal
15.30 Akzente
16.50 Legendele palatului, prinţesa Ja Myung
17.30 Legendele palatului, prinţesa Ja Myung
18.10 Lozul cel mare.
18.45 Nimic prea bun pentru un cowboy
19.35 ROMÂNIA.ro
19.45 Sport
20.00 Telejurnal. Meteo
Omologarea tragerilor Joker, Loto 5 /40, Loto 6/49 şi Noroc
21.10 Celălalt bărbat. SUA, Marea Britanie, 2008. Regia Richard Eyre. Cu: Liam Neeson
22.45 Documentar The Doors: When You're Strange
00.20 Prin Ţara Zânelor. (redifuzare)
00.50 Zestrea românilor. (R)
01.20 Lumea şi noi. (R)
02.15 Film. (R)
03.40 Prin Ţara Zânelor. (R)
04.10 Telejurnal (R) Meteo
Omologarea tragerilor Joker, Loto 5 /40, Loto 6/49 şi Noroc
05.00 Lumea şi noi. Australia - şi visele pot devini realitate": Călătorie la clasa. (R)
05.25 Imnul României
05.30 Teleshopping

PRO TV

07.00 Ştirile PRO TV.
10.05 Film serial: Tânăr si nelinistit. (r)
11.00 Film artistic: Mihail, caine de circ. (r)
13.00 Stirile PROTV
14.00 Film serial: Tânăr şi neliniştit. Ep. 4768
15.00 (AP) Film artistic: Sfarsitul lumii. Titlu original: Doomsday Prophecy.
Un profet modern prevede un eveniment ceresc care va devasta planeta Pamant. Documentul intra in posesia unui editor de carte care are niste viziuni legate de sfarsitul lumii. Acesta este gasit de corectorul sau, fara viata, langa artefact. Corectorul pune mana pe artefact si incepe sa aiba si el viziuni. Impreuna cu un arheolog va incerca sa salveze lumea.
17.00 Stirile PROTV
17.30 Traieste-ti vara
19.00 Ştirile PROTV.
Sport. Vremea
20.30 Marele Stan.
Regie: Rob Schneider
Producţie: SUA 2007.
Cu: Rob Schneider, David Carradine, Jennifer Morrison, Scott Wilson, Richard Kind. Gen: acţiune, comedie
22.30 Stirile PROTV
23.05 Film serial: Spartacus: Zeii Arenei. Ep. 4. Titlu original: Regie: Steven S. DeKnight. Productie: SUA, 2011.Cu: John Hannah
00.00 Politistii din Houston. Ep. 18, an 1 (ultimul episod). Producţie: SUA, 2010. Cu: Keli Giddish, Darrell Joven.
Gen: actiune
01.00 Marele Stan. (r)
02.30 Stirile PROTV. (r)
04.00 Ce se intampla, doctore? (r)
04.30 Spartacus. (r)
05.30 Traieste-ti vara. (r)

ANTENA 1

06.00 Observator. (live)
08.00 Divertisment: 'Neaza cu Razvan si Dani. (live)
10.50 In gura presei cu Mircea Badea
11.40 Teleshopping
12.00 Reality-show: Mireasă pentru fiul meu (sezonul 3). (live)
13.00 Observator. (live)
14.00 Reality-show: Mireasă pentru fiul meu (sezonul 3). (live)
16.00 Observator. (live)
17.00 News Magazine: Acces direct cu Simona Gherghe. (live)
19.00 Observator. (live)
Observatorul Antenei 1 este construit ca un jurnal de atitudine, în care subiectele mari, grave, naţionale contează şi nu suferă în competiţia cu soluţia facilă a ştirilor sângeroase.
20.00 Observator special cu Octavia Geamanu. (live)
20.30 Divertisment: Burlacita
23.00 Atila, cuceritorul. (ultima parte). An de producţie: SUA 2001.
Genul: actiune.
Regia: Dick Lowry.
Cu: Gerard Butler, Powers Boothe, Simmone Mackinnon, Steven Berkass, Kirsty Mitchell. Europa anilor 434. Razboinicul Atila si fratele sau preiau conducerea hunilor, neam de popor nomad.
01.00 Observator (r)
02.00 Hercule.
An de productie: SUA 1998/1999.
Genul: aventuri.
Cu: Kevin Sorbo
03.30 Observator special. (r)
04.00 Atila, cuceritorul. (r)

HBO

06.00 De Anul Nou. Comedie, SUA, 2011. Regia: Garry Marshall. Cu: Halle Berry, Jessica Biel
08.00 Grozavul şi puternicul Oz. Aventuri, SUA, 2013. Regia: Sam Raimi. Cu: James Franco
10.10 Closer to the Moon. Dramă, România, 2014. Regia: Nae Caranfil. Cu: Vera Farmiga
12.00 42. Dramă, Emiratele Arabe Unite, 2013. Regia: Brian Helgeland. Cu: Chadwick Boseman
14.10 Aici şi acum. Dramă, SUA, 2013. Regia: James Ponsoldt. Cu: Miles Teller, Shailene Woodley
15.45 Filme şi vedete
16.15 Untul. Comedie, SUA, 2011. Regia: Jim Field Smith. Cu: Jennifer Garner, Ty Burrell
17.50 Iron Man 3 - Omul de oţel. Acţiune, SUA, 2013. Regia: Shane Black. Cu: Robert Downey Jr., Gwyneth Paltrow, Don Cheadle
20.00 Anul dragonului. Documentar, România, 2013. Regia: Iulian Manuel Ghervas, Adina Popescu
21.20 Însărcinaţi. Dramă, SUA, 2013. Regia: Jessie McCormack. Cu: Michelle Monaghan
22.50 Viaţa mea cu Liberace. Dramă, SUA, 2013. Regia: Steven Soderbergh. Cu: Michael Douglas, Matt Damon
00.45 True Blood. Serial aventuri, SUA, 2014.
01.45 Ray Donovan. Serial dramă, SUA, 2013.
02.40 Conspiraţia. Thriller, Marea Britanie, 2013. Regia: John Crowley. Cu: Eric Bana, Rebecca Hall
04.15 Capcana minţii. Thriller, Marea Britanie, 2013. Regia: Danny Boyle. Cu: James McAvoy, Vincent Cassel

TVR 2

10.10 D'ale lu' Mitică (r) 11.10 Popasuri folclorice (r) 12.00 Memoria exilului românesc (r) 13.00 Maestro 14.00 Tehnologiile viitorului 14.30 Cultura minorităţilor 15.00 Viaţa cu Derek (s) 15.25 Viaţa cu Derek (s) 15.50 5 minute de istorie 16.00 Carabinierii (s) 17.00 O poveste... cu cântec! 17.30 Spectacolul lumii… 18.30 Dezvăluind trecutul (doc.) 19.00 Scufundătorii din lacul Baikal (doc.) 20.10 Strada lăturalnică (dramă, SUA, 1941) 21.45 Poate nu ştiai 21.50 5 minute de istorie 22.00 Ora de ştiri 23.10 La birou (s) 00.00 Cât de dulce e moartea... (doc.)

AXN

08.50 90210 (s) 09.40 Vânătorii de comori (s) 10.40 Comisarul Rex (s) Actiune, Austria, 1999 11.40 Mesaje de dincolo (s) 12.35 Poarta Stelară Univers (s) 13.30 NCIS (s) 14.25 Sherlock Holmes şi Dr. Watson (s) Drama, SUA, 2012. 15.20 Vânătorii de comori (s) 16.20 90210 (s) 17.15 Poarta Stelară Univers (s) 18.10 NCIS (s) 19.05 Comisarul Rex (s) 20.05 Sherlock Holmes şi Dr. Watson (s) 21.00 CSI: New York (s) 22.00 No Limit (s) 23.15 Minţi criminale (s) 00.15 Post Mortem (s) 01.20 No Limit (s)

ANTENA 3

6.00 Ştirile dimineţii 9.40 Daily Income 10.00 Previziunile zilei 11.00 Se întâmplă în România 12.00 Ştiri 13.00 Se întâmplă în România 14.00 Ştiri 15.00 Esenţial 17.00 100 de minute 18.45 La ordinea zilei 20.30 Subiectiv cu Răzvan Dumitrescu 21.30 Sinteza zilei 23.15 În gura presei cu Mircea Badea 00.00 Ştiri 1.00 Ştiri 1.10 Sinteza zilei, reluare 2.00 Ştiri 2.10 Sinteza zilei, reluare 3.00 Ştiri 4.00 Ştiri 4.10 La ordinea zilei, reluare 5.00 Ştiri 5.10 La ordinea zilei, reluare 5.20 În gura presei, reluare

PRIMA TV

07.00 Alice (mini-serie, Anglia, Canada, 2009) 09.00 Walker, polităist texan (s) 10.00 Teleshopping 10.30 Râzi şi câştigi (div.) 11.15 Trăsniţii (s) 12.30 Regina cumpărăturilor 14.00 Trăsniţii din Queens (s) 15.00 Fântâna dorinţelor (dramă, SUA, 2009) 17.00 Walker, polităist texan (s) 18.00 Focus 19.00 Râzi şi câştigi (div.) 19.30 Cireasa de pe tort 20.30 S.O.S., sănătatea mea! 21.30 Ajutor, vreau să slăbesc! 22.30 Trăsniţii (s) 23.00 Click! 00.00 CSI Crime şi investigaţii (s) 01.00 S.O.S., sănătatea mea! 02.00 Ajutor, vreau să slăbesc!

ACASĂ

07.00 Minciuna (r) 08.00 Rosa diamante (r) 09.30 Clona (r) 10.30 Teleshopping 10.45 Sot de inchiriat (r) 11.45 Pentru ca te iubesc (r) 13.00 Spune-mi ca esti a mea (r) 14.30 Legaturi riscante (r) 15.30 Minciuna (s) 16.30 Rosa diamante (r) 17.30 Clona (s) 18.30 Sot de inchiriat (s) Cu: Sonya Smith. Juan Soler, Maritza Rodriguez 19.30 Pentru ca te iubesc (s) 20.30 Spune-mi ca esti a mea (s) 22.00 Legaturi riscante (s) 23.00 Casa de alaturi (s) 00.00 Lara (s) 02.00 Acasa in bucatarie (r) 02.45 Casa de alaturi (r) 03.30 Lara (r)

ANTENA STARS

06:00 Star magazine (reluare) 08.00 Star news (reluare) 08.30 STAR MATINAL...E PE VAL! 12.00 STAR MAGAZINE 14.00 STAR CHEF (cu Nicolai Tand) 16.00 STAR MAGAZINE (cu Laura Micovschi) 16.45 STAR LA MARE FITZA 18.30 STAR NEWS (cu Andra Trandas) 19.00 9595 TE INVATA CE SA FACI 21.00 STAR NEWS (cu Andra Trandas) 21.30 PETRECEREA BURLACITELOR (cu Andreea Mantea) 23.00 DOSARELE VIP (cu Cristian Brancu si Dan Capatos) 01.00 Star la mare fitza (reluare) 02.45 Star magazine (reluare) 04.00 9595 Te invata ce sa faci (reluare)

EVIDENŢIAZĂ-TE!

Text: DATA apariţiei:.....

Talon valabil până în 30 septembrie 2014

Date personale:

Nume şi Prenume:

Telefon:

Buletin de identitate:

TALON + PREŢUL CATEGORIEI AFERENTE

Anunţurile se preiau zilnic, la ghişeu, până în ora 16[00], după această oră, se pot prelua doar prin intermediul sistemului online de preluare al anunţurilor disponibil pe www.jurnalaradean.ro . Anunţurile de mică publicitate din Jurnal Arădean se publică pe baza talonului din ziar

Redacţia nu îşi asumă responsabilitatea pentru conţinutul anunţurilor de mică publicitate!

JURNAL ARĂDEAN

Criză de vaccinuri contra hepatitei şi tuberculozei

ARAD. Stoc epuizat de vaccinuri la maternitatea arădeană. E vorba de vaccinul anti-hepatitic şi cel împotriva tuberculozei, care se administrează bebeluşilor imediat după naştere. Dr. Angelica Filimon, medic şef Secţie neonatologie, detaliază: „Momentan, ne confruntăm cu lipsa vaccinurilor care se efectuează în maternitate la copiii nou născuţi. Este vorba de vaccinul împotriva hepatitei B şi vaccinul împotriva tuberculozei (BCG), acesta din urmă neputându-se cumpăra din farmaciile cu circuit deschis întrucât se distribuie numai prin programul naţional de vaccinări. Sperăm ca această deficienţă să fie cât mai rapid remediată."

Până la remediere, nou-născuţii sunt externaţi din maternitate fără a fi protejaţi, prin vaccinare, împotriva celor două boli. Iar acest lucru se întâmplă nu doar la Arad, ci în întreaga ţară. Din ce cauză?

Explicaţia constă în întârzierea cu care au fost achiziţionate vaccinurile de către Ministerul Sănătăţii. Procedura de achiziţie a acestora a început în ianuarie, dar s-a încheiat de-abia acum, urmând ca săptămâna viitoare să fie distribuite primele doze. Potrivit solicitării transmise de Direcţia de Sănătate Publică Arad, judeţul nostru ar trebui să primească, pentru trimestrul III al acestui an, 3.300 de doze de vaccin BCG şi 600 de doze de vaccin împotriva hepatitei B.

În momentul în care vaccinurile ajung la Arad, medicii de familie vor lua legătura că lăuzele de pe lista de pacienţi ca să-i aducă pe bebeluşi la cabinet, pentru vaccinare. **JA-D.D.**

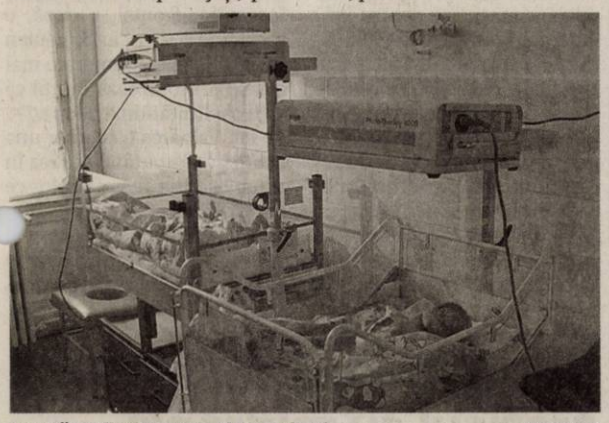

Nou-născuţii sunt externaţi nevaccinaţi FOTO: V.O.

Cu lupa pe şomajul din Arad

Vă prezentăm cifrele din statisticile lunii iunie 2014 şi câteva date comparative cu începutul de an.

Bursele locurilor de muncă, organizate de AJOFM, o oportunitate pentru şomeri FOTO: D.D.

ARAD. Clasificare foarte bună a judeţului nostru în ceea ce priveşte şomajul înregistrat la nivel naţional. La sfârşitul lunii iunie 2014, Aradul avea a cincea cea mai mică rată a şomajului din ţară: 2,95% (după Ilfov, Timiş, Bucureşti şi Cluj). Un procent mai mic chiar decât cel înregistrat la începutul anului în Arad, când rata şomajului era de 3,21%.

Detalii

În cifre exacte, numărul total al şomerilor înregistraţi la finele lunii iunie în judeţul Arad este 6.318, cu 546 mai puţini decât la începutul anului. Din totalul şomerilor, 2.402 sunt indemnizaţi şi 3.916 sunt şomeri neindemnizaţi. Ponderea şomerilor indemnizaţi a scăzut foarte mult (34%) faţă de începutul anului, când erau înregistraţi 3.635 de şomeri indemnizaţi. Din cei 2.402, 2.385 sunt indemnizaţi 75%, iar 17 sunt indemnizaţi 50%. În ceea ce priveşte evoluţia din ultimele şase luni a şomerilor neindemnizaţi, trendul este invers: numărul acestora a crescut, de la 3.229 în ianuarie 2014, cu aproximativ 17%.

Numărul şomerilor femei înregistrat la 30 iunie 2014 este de 2.860. Rata şomajului feminin este de 2,80% (cu 0,3 puncte procentuale mai mică decât la începutul anului), în timp ce rata şomajului masculin este 3,09%.

Nivel de şcolarizare

Referitor la structura şomajului după nivelul de instruire, şomerii fără studii şi cei cu nivel de instruire primar, gimnazial şi profesional au ponderea cea mai mare în totalul şomerilor înregistraţi în evidenţele Agenţiei Judeţene pentru Ocuparea Forţei de Muncă Arad (55%). Şomerii cu nivel de instruire liceal şi postliceal reprezintă 30% din totalul şomerilor înregistraţi, iar cei cu studii universitare 15%.

„De cursă lungă"

În ceea ce priveşte „şomerii de lungă durată", 1.440 de arădeni se încadrau în această categorie, la sfârşitul lunii iunie 2014. E vorba de 1.260 de persoane cu vârsta de minimum 25 de ani care nu au o slujbă de mai bine de un an, şi 180 de persoane cu vârsta cuprinsă între 16 şi 25 de ani care au statutul de şomer de şase luni. Între şomerii de lungă durată, majoritatea o deţin bărbaţii (808 faţă de 632 femei).

DIANA DUŢU
diana.dutu@informmedia.ro

Cei mai... cei

Cele mai ridicate niveluri ale ratei şomajului în ţară se înregistrează în judeţele: Vaslui (10,43%), Teleorman (9,60%), Mehedinţi (9,51%), Galaţi (8,91%), Dolj (8,63%), Buzău (8,45%), Olt (7,17%), Gorj (6,90%), Dâmboviţa (6,82%) şi Brăila (6,73%).

Igaş vrea tandem Predoiu – Iohannis

Cu Cătălin Predoiu candidat la preşedinţie şi Klaus Iohannis candidat la funcţia de premier.

ARAD. Senatorul Constantin Traian Igaş consideră că varianta cea mai potrivită pentru ACL ar fi tandemul Cătălin Predoiu, candidat pentru preşedinţie - Klauss Iohannis, pentru cea de premier. „ Alianţa Creştin Liberală a decis în şedinţa de miercuri convocarea forurilor de conducere ale alianţei şi ale noului PNL pentru luni, când va fi desemnat candidatul dreptei în alegerile prezidenţiale. Din momentul desemnării candidatului, demarăm acţiunea de strângere de semnături pentru care suntem deja organizaţi. Cătălin Predoiu şi Klaus Johannis sunt doi candidaţi redutabili însă consider că tandemul Predoiu - preşedinte şi Iohannis - premier este cel mai potrivit. Cu toate acestea, în cazul nominalizării lui Klaus Iohannis pentru prezidenţiale, Cătălin Predoiu ar trebui să fie nominalizat pentru funcţia de premier", consideră senatorul Constantin Traian Igaş. În urma şedinţei ACL s-a stabilit programul de evenimente politice după cum urmează: în 31 august va avea loc la Iaşi uniunea grupurilor parlamentare reunite ale ACL iar în zilele de 5 şi 6 septembrie la Braşov este programată Liga aleşilor locali, la care vor veni aproximativ 1.600 de primari şi preşedinţi de consilii judeţene ai alianţei. „La Iaşi se vor discuta şi stabili priorităţile legislative pentru sesiunea parlamentară care va începe în septembrie, iar la Braşov vom avea o primă mare reuniune a aleşilor locali ai Alianţei Creştin Liberale, alianţa care va da viitorul preşedinte al României", declară Constantin Traian Igaş, membru al Biroului Politic de Conducere al noului partid. **JA-S.T.**

Constantin Traian Igaş FOTO: JA

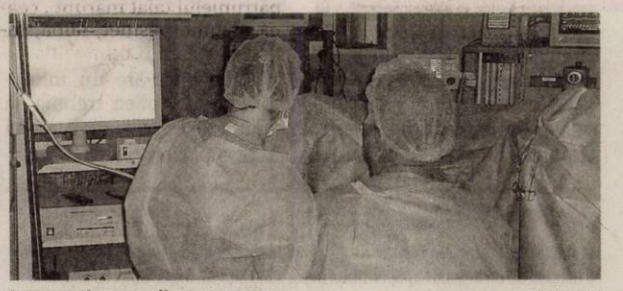

Intervenţia s-a realizat cu succes FOTO: FAN

Premieră medicală, la Clinica MedLife Genesys

ARAD. Premieră medicală, miercuri, la Spitalul MedLife Genesys din Arad: un pacient în vârstă de 73 de ani, cu cancer de prostată, a fost operat cu laser prin metoda HoLep. Intervenţia a durat trei ore şi jumătate, echipa medicală care a realizat-o fiind formată din dr. Dorin Claici, medic primar urologie, dr. Dragoş Botezatu, medic specialist urologie şi dr. David Emilia, medic specialist anestezie-terapie intensivă.

„Intervenţia este o premieră pentru Arad datorită utilizării laserului Holmium YAG, care permite enucleerea prostatei şi eliminarea unei cantităţi foarte mari de ţesut prostatic, cca. 90%, crescând şansele pacientului de vindecare. Folosirea acestei proceduri în chirurgia prostatei prezintă mai multe avantaje faţă de alte tipuri de chirurgie laser: este mai puţin invazivă şi reduce riscul de sângerare, este mai puţin traumatizantă - sonda uretro-vezicală se suprimă a doua zi după operaţie şi pacientul îşi poate relua activităţile imediat" - explică reprezentanţii clinicii.

MedLife Genesys Arad este singurul spital din România în care se efectuează acest tip de intervenţii chirurgicale prin tehnica HoLep. **JA-D.D.**

La volan FOTO : FAN

„Şoferiţă" fără drept de a conduce

ARAD. Poliţiştii Biroului Rutier au oprit în trafic o femeie din Arad care a condus autoturismul având dreptul de a conduce suspendat. B.F. de 40 de ani, din Arad, a fost depistată în trafic, în timp ce a condus un autoturism pe Calea Victoriei, în urma verificărilor constatându-se că aceasta avea dreptul de a conduce suspendat până în 30 august. Arădeanca este cercetată penal pentru fapta sa. **JA – I.C.**

Avem Acord de Parteneriat cu CE!

ARAD. Deputatul Flavius Măduţa consideră că validarea Acordului de Parteneriat 2014-2020 demonstrează că Guvernul PSD se bucură de încrederea Comisiei Europene şi că toate criticile opoziţiei au fost mincinoase. „Aşa cum a subliniat şi ministrul Teodorovici, documentul de validare, care va fi publicat în zilele următoare, arată că România răspunde exigenţelor Comisiei. Toţi cei din fostele guverne Boc, care nu au fost în stare să absoarbă decât sume imperceptibile din fondurile europene destinate României, au repetat papagalicește că guvernul Ponta este incapabil din acest punct de vedere. Aceasta, cu toate că între nivelul la care au ajuns ei era în fundul prăpastiei faţă de cel de acum", spune flavius Măduţa.

În opinia sa, Acordul ar fi fost semnat demult dacă opoziţia nu ar fi sabotat acest proces, în interes electoral. „România a început încă din primăvara anului 2013 negocierile pe marginea acestui document, în cadrul dialogului informal, însă în permanenţă reprezentanţii fostei guvernări, în frunte cu Monica Macovei, care acum vrea să candideze la Preşedinţia României, au bombardat Comisia Europeană cu minciuni, pentru a amâna semnarea. În cele din urmă şi-au dat seama şi comisarii europeni că, pentru a denigra actuala guvernare, pentru a o discredita în faţa forurilor europene, opozanţii sunt în stare de orice, inclusiv de sabotarea interesului naţional", adaugă deputatul Măduţa. El este convins că absorbţia fondurilor europene va înregistra o creştere spectaculoasă în perioada următoare.

Flavius Măduţa FOTO: JA

Premii la educaţie rutieră

CHIŞINEU CRIŞ. Echipajele de educaţie rutieră de la Liceul Teoretic „Mihai Veliciu" Chişineu Cris, pregătite de prof. Miron Dumitru, au reprezentat judeţul nostru la fazele naţionale ale concursurilor „Educaţie rutieră - Educaţie pentru viaţă" şi „Cupa DHS", care s-au desfăşurat la Constanţa.

La primul concurs, echipajul compus din Moţ Diana, Csernus Ramona, Sîrb Bogdan şi Tănasă Patrick au ocupat locul IX, iar pe probe s-au clasat astfel: Csernus Ramona - locul I la proba de Arbitraj în parcul şcoală, Moţ Diana - locul III la proba de Parc şcoală şi locul II - Tănasă Patrick, la proba de Teorie. La „Cupa DHS", echipajul compus din Ardelean Teodora, Veliciu Bogdan, Moţ Diana şi Sîrb Bogdan a ocupat locul IV pe ţară după o luptă foarte strânsă.

Cu ocazia participarii la cele două concursuri, echipajul de la Liceul Teoretic „Mihai Veliciu" a participat şi la un concurs interjudeţean, dotat cu „Cupa Ovidius", desfăşurat în localitatea Ovidiu, la care a ocupat locul V. **JA-V.F.**

JURNAL ARĂDEAN

Cadavrul, transportat la morgă

Cadavrul de pe Mureş a fost identificat

ARAD. Cadavrul găsit plutind, marți seara, la 200 de metri aval de fosta fabrică de zahăr, pe râul Mureş, a fost identificat. Se pare că este vorba despre un bărbat în vârstă de 46 de ani, din Arad. Potrivit informațiilor pe care le deținem, în noaptea de 3 spre 4 august, bărbatul a dispărut de la domiciliul său. Familia l-a căutat, fiind ajutată și de polițiști. Se știa că bărbatul avea probleme psihice. **JA – I.C.**

169

de amenzi în valoare de aproximativ 43.000 de lei au aplicat polițiștii rutieri în urma controalelor efectuate pe șosele. Cele mai multe amenzi au fost date pentru depășirea vitezei legale de deplasare, pentru nefolosirea centurii de siguranță și pentru neacordare de prioritate pietonilor angajați în traversarea străzii. Agenții de circulație au mai reținut 5 permise auto. **JA – I.C.**

Au depistat un transport ilegal de anvelope uzate

VLADIMIRESCU. Polițiștii de la Poliția Comunală Vladimirescu au oprit în trafic un transport ilegal cu 32 de anvelope uzate. Mai exact, transportul a fost oprit pe DN 7, pe raza localității Vladimirescu, cel care conducea autoutilitara în care se aflau cele 32 de anvelope uzate de diferite mărci fiind un bărbat în vârstă de 32 de ani, din București. Acesta nu deținea documente legale de proveniență. Potrivit Inspectoratului de Poliție Județean Arad, anvelopele au fost achiziționate din Austria, în scopul comercializării. „Bărbatul a fost sancționat contravențional conform Legii nr. 12/1990, cu suma de 250 de lei, iar anvelopele în valoare totală de aproximativ 1.600 de lei au fost reținute în vederea confiscării", au declarat reprezentanții Inspectoratului de Poliție Județean Arad. **JA – I.C.**

Le-au confiscat FOTO: FAN

Microbuze da, şoferi, ba

Judeţul Arad mai primeşte 12 microbuze pentru elevi, dar comunele nu prea au şoferi pentru ele.

Avem microbuze, dar nu avem şoferi care să le conducă FOTO: JA

ARAD. În etapa a doua a programului guvernamental, alte 9 microbuze vor ajunge în județul nostru, în localitățile Apateu, Conop, Gurahonț, Hălmagiu, Hășmaș, Păuliș, Șiria, Vărădia de Mureș și Zimandu Nou. Teoretic, acestea vor fi achiziționate în toamna acestui an.

Probleme cu personalul

Dacă, în teorie, totul sună bine, în practică este puțin altfel. Primarii comunelor care urmează să beneficieze de microbuze nu știu ce să facă pentru a le putea folosi. Și asta pentru că nu sunt șoferi angajați în primării, iar legea nu le permite să facă alte angajări. De exemplu, Nicolae Valea, primarul din Archiș, spune că localitatea pe care o conduce mai are un microbuz, iar al doilea trebuia să completeze necesarul. Însă nu există șoferi pentru ambele mașini. „Nu avem posibilitatea de a angaja un om în plus. Singura soluție de moment este ca microbuzul nou să fie preluat de singurul șofer, iar cel vechi să îl păstrăm până rezolvăm cumva problema", spune primarul. Și Gabriel Faur, edilul din Bârzava, se vede în imposibilitatea de a angaja șofer. „Noi suntem comuna cea mai întinsă din județ și transportăm undeva la 250 de copii. Până acum aveam două microbuze, dar și așa se făceau mai multe ture, că avem opt sate. La noi problema e organigrama, că e blocată, nu putem face angajări. Sperăm să găsim o soluție până când începe școala", a spus primarul.

ALIN GHERASIM
alin.gherasim@informmedia.ro

Au găsit soluții

În schimb, primarul din Fântânele, Emil Otlăcan, a găsit o soluție. Microbuzul va fi condus de un angajat al Serviciului pentru Situații de Urgență, șoferul având și categoria necesară pentru transportul de persoane. La Șepreuș soluția a venit chiar din primărie. Șoferul instituției s-a înscris la școala de șoferi și până în septembrie ar putea obține categoria necesară pentru transportul elevilor.

Deszăpezire pe cont propriu la Seleuş

SELEUŞ. În acord cu proverbul „Omul gospodar își face iarna car și vara sanie", primăria din Seleuș a scos la licitație achiziționarea mai multor utilaje și mașinării pentru înființarea propriului serviciu de deszăpezire. Acest lucru este specificat chiar și în caietul de sarcini, unde se spune că „proiectul urmărește înființarea unui serviciu de deszăpezire și întreținere a drumurilor și străzilor comunei Seleuș pe timp de iarnă". Iar vestea mai bună se referă la finanțare: aceasta vine prin Programul Național de Dezvoltare Rurală, fondurile fiind nerambursabile. Potrivit anunțului de licitație postat de primăria din Seleuș, se caută un tractor, un încărcător frontal, o cupă, o tocătoare și o furcă. Iar pentru toate utilajele enumerate mai sus se preconizează faptul că va fi cheltuită suma de 143.777 de lei. Valoarea este doar una estimată, ea putând scădea în urma licitație și a ofertelor ce vor fi depuse de societățile care vor să participe. Oferte vor putea fi depuse până în data de 26 august. **JA-A.G.**

Campioane implicate în traficul cu migranţi

Două campioane naţionale la arte marţiale din Arad, implicate în trafic cu migranţi.

ARAD. Surorile Mădălina și Elisabeta Pălie - prima fiind antrenor de baschet la Clubul Sportiv „Temerarii", iar a doua fiind membră a clubului - campioane naționale de arte marțiale au fost ridicate și conduse la sediul DIICOT pentru audieri. Președintele Clubului Sportiv „Temerarii" Arad ne-a spus că nu a știut nimic și nu comentează în niciun fel situația în care se află cele două surori. Pentru a trece frontiera în mod fraudulos, migranții ar fi fost ascunși în compartimentele de marfă sau în locașuri special amenajate ale unor autocare, autocamione sau limuzine. Ruta de traficare a imigranților ar fi avut ca punct comun de plecare Turcia, pentru majoritatea transporturilor clandestine, traversând ulterior Bulgaria, România și Ungaria. Anchetatorii au spus că, pentru a îngreuna monitorizarea activității infracționale, liderii rețelei ar fi cooptat în permanență noi transportatori, gazde și complici, ar fi folosit alternativ mai multe rute de traficare și o gamă extrem de variată de mijloace de transport. Începând cu luna ianuarie a acestui an, au fost monitorizate peste 7 transporturi clandestine de migranți ilegali. **JA – I.C.**

Pompierii au sancţionat improvizaţiile

ARAD. În luna iulie cadrele Inspectoratul pentru Situații de Urgență (ISU) „Vasile Goldiș" Arad au efectuat 154 de controale la operatori economici, instituții, construcții noi și în localități.S- au constatat 298 de nereguli, aplicându-se 178 de avertismente 61 de amenzi în valoare de 43.700 de lei . Principalele nereguli sancționate sunt: exploatarea mijloacelor tehnice cu defecțiuni; improvizații sau fără protecția corespunzătoare față de materialele sau substanțele combustibile din spațiul în care sunt utilizate; neasigurarea utilizării, verificării, întreținerii și reparării mijloacelor de apărare împotriva incendiilor cu personal atestat, conform instrucțiunilor furnizate de proiectant; în actele de transmitere temporară a dreptului de folosință asupra bunurilor mobile părțile nu au prevăzut expres răspunderile ce le revin în ceea ce privește apărarea împotriva incendiilor și neîntocmirea sau neavizarea de către Inspectoratul pentru Situații de Urgență „Vasile Goldiș" Arad a planurilor de intervenție. **JA – I.C.**

Au vrut să forţeze frontiera

TURNU. Polițiștii de frontieră de la Nădlac au prins trei iranieni care încercau să treacă ilegal frontiera. Iranienii, cu vârste cuprinse între 32 și 36 de ani, au fost observați deplasându-se pe jos, peste câmp, la aproximativ 200 de metri de frontieră. Polițiștii de frontieră i-au condus la sediul sectorului pentru identificare. **JA – I.C.**

Peste 750 de misiuni pentru jandarmii arădeni

ARAD. Jandarmii arădeni au luat parte în luna iulie la peste 750 misiuni ce au avut ca principal scop creșterea gradului de siguranță a cetățenilor și apărarea proprietății publice și private și prevenirea și combaterea infracționalității. Echipajele de jandarmi au intervenit la sesizări telefonice venite din partea cetățenilor, pentru aplanarea unor conflicte și pentru alte solicitări primite la dispeceratul inspectoratului. Jandarmii au avut misiuni în zona piețelor, târgurilor și oboarelor, aceștia aflându-se și în zona instituțiilor de învățământ, pe timpul desfășurării examenelor de bacalaureat și capacitate și a celor de definitivat și titularizare. În cele peste 750 de misiuni, jandarmii au întocmit acte de sesizare în cazul a 11 infracțiuni și au aplicat 246 de amenzi în valoare de 61.570 de lei, în timp ce valoarea bunurilor confiscate a ajuns la suma de 8.824 de lei. **JA – I.C.**

Jandarmii în acţiune FOTO: FAN

Au scos cadavrul unui bărbat din balta de la Curtici

CURTICI. Un apel venit la 112 anunța faptul că miercuri, în jurul orei 15.30, un bărbat care s-a spălat pe față în balta de lângă strandul din Curtici a căzut în apă și nu a mai ieșit. Apelul a fost făcut de câțiva pescari care au observat un bărbat spălându-se pe față, iar după câteva secunde l-au văzut căzând în baltă. Cei care au sunat la 112 au spus că l-au văzut pe bărbat căzând în apă, însă nu l-au mai văzut ieșind. Inspectoratul pentru Situații de Urgență Arad a trimis, în prima fază, la balta de lângă strandul Curtici, un echipaj de salvare-căutare, cu barcă, pentru a-l căuta pe bărbat. Ulterior, ISU Arad a trimis și trei scafandri. Căutările au fost efectuate atât de scafandri cât și de echipajul de pe barcă. După aproximativ trei ore de la efectuarea apelului pe 112, cadavrul bărbatului a fost găsit și scos din apă. Bărbatul avea 51 de ani, și era din Curtici. **JA – I.C.**

Au găsit cadavrul FOTO: FAN

Angajam URGENT ingrijitoare batrani in AUSTRIA

! PLECARI SIGURE SI RAPIDE !

Se ofera:
- salarii intre 1.000 - 1.500 Euro / luna ;
- transport dus - intors asigurat ;
- contract + asigurari medicale si sociale platite;
- alocatie pentru copii.

NOU ! Agentie cu 4 ani experienta acum si in Arad!

Se cere limba germana la nivel conversational.

Oferim curs de ingrijitor batrani + GRATUIT ore de limba Germana

M.M. Job Trends - Bd. Revolutiei nr. 70 et. 1 of. 3, Arad

tel: 0728 097 337 e-mail: info.jobtrends@gmail.com, web site www.jobtrends.org

579047

Norbert Dentressangle – Transcondor Arad angajează

FEMEIE DE SERVICI

Cerinte: Domiciliul în municipiul Arad.
OFERIM BONURI DE MASĂ ȘI ASIGURĂM TRANSPORTUL.
Informații se pot obține la tel. 0357-403-045. (7663 - H 605791)

FIRMĂ DE AMANET
ANGAJEAZĂ pentru punctul de lucru Arad

AMANETAR

Cerinţe: diplomă de bacalaureat; cunoştinţe PC; cunoscător de limba maghiară;
Avantaje: experienţă în domeniu; abilităţi de organizare.

SALARIUL ESTE NEGOCIABIL.

CV-ul cu poză şi pretenţiile dvs. salariale le aşteptăm la adresa de e-mail: amanet.amanet@gmail.com
Data limită de depunere a CV-urilor este 13.08.2014.

(7666 - H 605924)

Sport

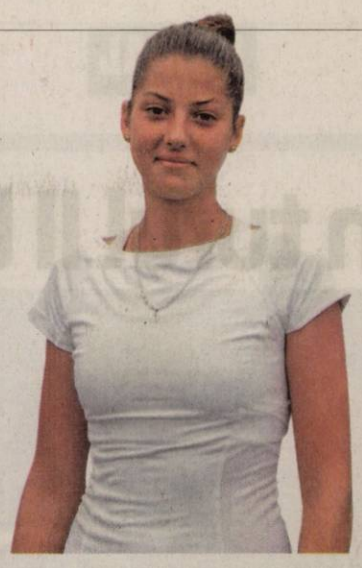

„Simona Halep şi Maria Sharapova sunt jucătoarele mele preferate

Georgia Crăciun, tenismenă la ITF Arad

322

322 este locul pe care îl ocupă în ierarhia mondială WTA principala favorită a Trofeului „Ilie Năstase" la tenis feminin, gălăţeanca Patricia Ţig (20 de ani). Acesta este cel mai valoros loc al unei favorite principale de la cele 9 turnee cu premii de 10.000 de dolari din Europa, Asia, Africa şi America de Sud, care au loc în această săptămână.

Noi clasări pe podium pentru CS Experienţa

CĂSOAIA. Recent, CS Experienţa Multisport Arad a participat la Căsoaia Bike Race. În competiţia masculină, aproape de podium s-au aflat: Katai Robert, locul V şi Neş Ioan, locul VI. La feminin, două reprezentante ale CS Experienţa au urcat pe podium: Hochbauer Eva, locul III, în cursa de 7 Km şi Reghiş Ioana, locul I, în proba de 14 Km. La Maraton 7500, Lucian Dincea a făcut parte din echipa Zamolxis, clasată pe locul 25.

Tandemul Lazăr-Morar FOTO: JA

Şi-au asigurat o medalie

PIATRA NEAMŢ. Singurul club de box arădean care mai ţine pasul cu performanţa la nivel de seniori, Motorul Silva Lazăr (preşedinte Vasile Lazăr, antrenor Florian Barna), şi-a asigurat deja două medalii la CN de seniori găzduite de oraşul moldav Piatra Neamţ. Performerii se numesc Iulian Morar (categoria 60 kg) şi Georgian Popescu (cat. 75 kg), care au obţinut, marţi seară, două frumoase succese.

Pentru a schimba bronzul într-o nuanţă mai strălucitoare, Morar şi Popescu trebuie să treacă astăzi, în semifinale, de doi componenţi ai lotului naţional. **JA-D.S.**

Sita cerne la Trofeul „Ilie Năstase"

Şapte favorite s-au calificat în turul secund la ITF Arad.

ARAD. Sită tot mai deasă la turneul feminin de tenis care se dispută în această săptămână în incinta bazei „Activ", în cursa pentru trofeu rămânând 16 jucătoare din cele 70 înscrise la startul acestuia.

Ieri, am consemnat calificarea a şapte capi de serie, singura care a întâmpinat reale dificultăţi fiind experimentata Diana Enache-Buzean (campioană în 2011), ce a trecut greu de italianca Arcidiacono, scor 3-6, 6-2, 6-4. Alte trei meciuri au avut nevoie de set decisiv: Csoregi vs Şerban 2-6, 6-1, 7-6(2), Bulgaru vs Fetecău 7-6(1), 4-6, 7-5 şi Crăciun vs Hristea 6-4, 4-6, 6-4, ultimele două fiind rezultate surpriză.

Pariu pentru viitor

Trofeul „Ilie Năstase" s-a dovedit, de-a lungul anilor, o rampă de lansare pentru tenismenele tricolore, care la vârste fragede s-au remarcat încă de la prima ediţie a ITF Arad, când Sorana Cîrstea ridica trofeul în proba de dublu. La ediţia din acest an am remarcat trei fete care încă de la 15 ani arată că pot fi demne urmaşe ale Simonei Halep. Prezentă la doar al cincilea turneu de senioare din carieră, Georgia Andreea Crăciun, care luna trecută a împlinit 15 ani, a reuşit să depăşească faza calificărilor, după un spectaculos meci susţinut în turul decisiv, în faţa unei jucătoare clasate, Andreea Ghiţescu, iar în primul tur pe tabloul principal a eliminat-o pe experimentata Camelia Hristea. „Serviciul este arma mea de bază, dar sunt mulţumită şi de celelalte lovituri. După Arad voi juca turneele de la Bucureşti şi Mamaia şi sper să urc cât mai repede în clasament", afirmă campioana naţională la U16, care le are drept idoli pe Simona Halep, „pentru că e ambiţioasă, ştie ce vrea şi e luptătoare", şi Maria Sharapova.

DAN LAZĂR
daniel.lazar@informmedia.ro

Patricia Ţig a cedat doar două seturi în faţa Gabrielei Talabă, avansând în turul secund FOTO: JA

Programul zilei de joi

Terenul Central - ora 10.00
Ţig (1) vs Crăciun
Buzean (4) vs Duca
- nu înainte de 15.00
Bara/Buzean vs Platon/Stancu sau Crăciun/Ţig
Terenul 1 - ora 10.00
Dascălu (4) vs Bulgaru
Ionescu vs Spigarelli (ITA)
- nu înainte de 13.00
Platon/Stancu vs Crăciun/Ţig (5-7, 3-0)
- semifinala a doua
Terenul 3 - ora 10.00
Ene vs Platon (5)
Szatmari vs Simion (8)
- nu înainte de 13.00
Honigova/Ionescu (CZE/ROU) vs Csoregi/Szatmari (3-2)
Terenul 5 - ora 10.00
Csoregi vs Bara (3)
Mihăilă vs Gjorcheska (MKD; 2)

Pregăteşte US Open pe malul Mureşului!

Nereuşind să obţină viză pentru Canada, Marius Copil pregăteşte US Open-ul pe malul Mureşului.

ARAD. După patru turnee în SUA, tenismenul arădean Marius Copil (locul 181 ATP) a fost nevoit să se reîntoarcă în ţară pentru că nu a obţinut viză pentru Canada, acolo unde se desfăşoară cele mai importante competiţii pregătitoare pentru ultimul Grand Slam al anului, US Open. El şi-a schimbat între timp antrenorul, renunţând la colaborarea cu Andrei Mlendea, fostul tehnician al Simonei Halep şi sârboaicei Jelena Jankovic. „Acum lucrez iarăşi cu Mircea Paar, un antrenor arădean stabilit în Germania, în care am mare încredere. Sper să îşi rezolve problemele la clubul din Germania şi să mă însoţească la US Open", ne-a declarat Marius Copil, care va pleca peste Ocean la finele acestei săptămâni, între timp antrenându-se pe terenul de hard de pe malul Mureşului, situat lângă hotelul „Coandi".

Marius Copil va încerca pentru a patra oară consecutiv să ajungă pe tabloul principal la US Open. Cel mai aproape a fost la ediţia din 2012, când a cedat în turul decisiv în faţa lui Jimmy Wang (Taipei), cu 6-7(3) în ultimul set. **JA-D.L.**

Marius Copil FOTO: FAN

Cupa României, faza judeţeană

ARAD. În acest sfârşit de săptămână debutează ediţia 2015 - 2016 a Cupei României la fotbal, faza judeţeană. Conform împerecherii decise de Comisia de Competiţii a AJF Arad, coordonată de Dan Coman, se vor disputa 16 partide eliminatorii (în caz de egalitate vor urma două reprize de prelungiri şi, eventual, lovituri de departajare), prima echipă fiind organizatoare. Dar, iată programul jocurilor:

Sâmbătă, ora 17: Cetate Dezna - Flacăra Ţipari; Recolta Apateu - Şoimii Pâncota II; Crişul Alb Buteni - Olimpia Bocsig. Duminică, ora 11: Viitorul Sepreuş - Viitorul Satu Nou. Duminică, ora 18: CS Glogovăţ - Frontiera Pilu, Podgoria Ghioroc - Mureşul Zădăreni, FC Zimandu Nou - Avântul Târnova, Steaua Grăniceri - Înfrăţirea Iratoşu, Speranţa Turnu - Şoimii Şimand, AS Aluniş - AC Şagu, Victoria Felnac - Voinţa Munar, Unirea Şeitin - AS Vinga, Olimpia Bârzava - Cetate Sârvârşin, Unirea Gurahonţ - Dacia Beliu, Vulturii Socodor - Atletico Arad, Voinţa Macea - AS Dorobanţi. **JA-D.S.**

Cine se înscrie la promovare?

ARAD. Start în primul eşalon fotbalistic judeţean. Cu doar 14 echipe, cifră pe care nu am întâlnit-o în perioada democratică de după Revoluţia din 1989, care vor lupta pe două fronturi. Pentru câştigarea campionatului şi obţinerea dreptului de a disputa barajul de promovare în Liga III, nu avem o favorită certă. La prima vedere, Gloria Arad şi Progresul Pecica par a avea forţa de a zbura spre înălţimi, numai că ambele echipe au pierdut jucători importanţi în această vară. Apoi, combinata Lunca Teuz-Cermei, cu inimosul Petru Bulza la timonă, s-ar putea înscrie în cursa pentru promovare, după transferurile din ultima perioadă.

Jos, la retrogradare (ultimele două clasate), lupta se anunţă acerbă. Specialiştii nu văd nici una dintre actualele combatante în rolul celor de la Sp. German ori Şicula în ultimele două sezoane. Ca noutate, să consemnăm prezenţa celor de la UTA Bătrâna Doamnă II (va juca la Şiria) în Liga IV, prin absorbţie, în locul celor de la Şiriana Şiria, club ce va dispărea de pe harta fotbalului judeţean.

Florin Gâlcă FOTO: JA

Iată cum arată programul primei runde, toate meciurile având loc sâmbătă, ora 18: UTA Bâtrâna Doamnă - Gloria Arad, Şoimii Lipova - Naţional Sebiş II, Victoria Zăbrani - Aqua Vest, Frontiera Curtici - Progresul Pecica, Crişul Chişineu Criş - Voinţa Mailat, Unirea Sântana - Lunca Teuz Cermei, Păulişana Păuliş - Banatul Sînicolau Mic. **JA-D.S.**

LABUNEA EUROPEANĂ
GUVERNUL ROMÂNIEI
Instrumente Structurale 2007 - 2013

Programul Operaţional Sectorial „Creşterea Competitivităţii Economice"
-co-finanţat prin Fondul European de Dezvoltare Regională
„Investiţii pentru viitorul dumneavoastră"
COMUNICAT DE PRESĂ

Comunicat de presă de începerea proiectului

Comuna Dorobanţi, 07.08.2014

Serviciul de Ajutor Maltez în România Filiala Dorobanţi, cu sediul în **Localitatea Dorobanţi, , Str. Principală, Nr. 67- 68, Jud. Arad** derulează, începând cu data **de 30.06.2014**, proiectul **"Conectarea serviciului AMRFD la internet prin conexiunea broadband şi consolidarea infrastructurii TIC"**, co-finanţat prin **Fondul European de Dezvoltare Regională**, în baza contractului de finanţare încheiat cu **Ministerul Fondurilor Europene desemnat ca Autoritate de Management a Programului Operaţional Sectorial Creşterea Competitivităţii Economice, prin Agenţia pentru Dezvoltare Regională Vest în calitate de Organism Intermediar**
Valoarea totală a proiectului este de **116.989,04 lei**, din care asistenţa financiară nerambursabilă este de **82.503,72 lei**.
Proiectul se implementează în **Localitatea Dorobanţi, Str. Principală, Nr. 67- 68, Jud. Arad** pe o durată de **6 luni**.
Obiectivul proiectului este "Conectarea Serviciului de Ajutor Maltez în România Filiala Dorobanţi la internet prin conexiunea broadband şi consolidarea infrastructurii TIC prin achiziţionarea echipamentelor TIC."

Detalii suplimentare puteţi obţine de la:
Nume persoană contact Laszlo Ludovic Rudolf
Funcţie: Preşedinte SAMR Filala Dorobanţi
Tel./Fax: 0257-535174, e-mail: maltadorobanti@yahoo.com
www.amposcce.minind.ro
www.adrvest.ro

(7633 - H 603497)

Frank Lampard FOTO: FAN

Lampard a devenit „cetăţean”

FOTBAL. Mijlocaşul Frank Lampard a fost împrumutat oficial, miercuri, de echipa FC New York la Manchester City, până la sfârşitul anului.

„Îi mulţumesc lui Manuel Pellegrini că s-a gândit la mine şi oficialilor de la New York că m-au lăsat să vin până la sfârşitul anului la Manchester City”, a declarat Lampard.

Frank Lampard (36 de ani) va purta tricoul cu numărul 18 la campioana Angliei. Lampard a evoluat 13 sezoane pentru Chelsea Londra, iar în această vară a semnat cu FC New York din postura de jucător liber. Ediţia următoare a campionatului nord-american de fotbal (MLS) va începe în martie 2015, iar Frank Lampard se va alătura echipei New York City FC în ianuarie.

SURSA: MEDIAFAX

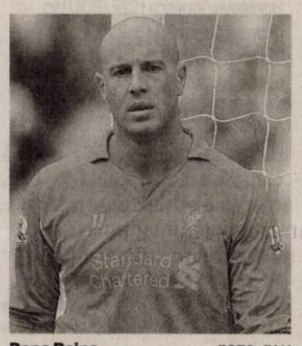

Pepe Reina FOTO: FAN

Reina va juca la Bayern München

FOTBAL. Portarul spaniol al echipei FC Liverpool, Jose Manuel Reina, va juca din acest sezon la formaţia Bayern Munchen. „Reina este un jucător extrem de experimentat. El satisface exigenţele manageriale ale clubului nostru”, a declarat Karl-Heinz Rummenigge, preşedintele grupării bavareze. Pepe Reina (31 de ani) va veni în zilele următoare la Munchen pentru a efectua vizita medicală şi pentru a semna contractul cu ultima câştigătoare a Ligii Campionilor. Reina, care va fi rezerva lui Manuel Neuer la Bayern, a fost împrumutat sezonul trecut de FC Liverpool la SSC Napoli. El a mai jucat în trecut la FC Barcelona şi Villarreal. **SURSA: MEDIAFAX**

Navas a fost prezentat oficial

FOTBAL. Portarul costarican Keylor Navas a declarat că nu a ajuns la Real Madrid pentru că a câştigat la loterie, ci pentru că a muncit foarte mult.

„Sunt aici pentru că am muncit mult şi mă simt capabil să fac faţă acestei provocări. Nu sunt aici pentru că am câştigat un bilet la loterie. Muncesc mult şi atunci când munceşti eşti pregătit pentru orice provocare”, a declarat Navas, care a venit la Real de la Levante.

El va purta numărul 13 la Real Madrid şi a semnat un contract până în 2020.

Potrivit Marca, el va avea un salariu anual de două milioane şi jumătate de euro.

SURSA: MEDIAFAX

Direct în turul II la Cincinnati

Simona Halep are de apărat 225 de puncte la turneul american, unde a atins faza „sferturilor”.

Simona Halep îşi începe aventura americană FOTO: EPA

TENIS. Simona Halep, acum pe locul 3 WTA, va fi al doilea cap de serie pe un tablou de 56 de jucătoare la turneul de categorie Premier 5 de la Cincinnati, cu premii de 2,4 milioane de dolari, după americanca Serena Williams, numărul 1 mondial, astfel că româncа va evolua direct în turul secund.

În afara Simonei Halep, vor sta în primul tur Serena Williams, Petra Kvitova (cap de serie numărul 3), Agnieszka Radwanska (4), Maria Şarapova (5), Angelique Kerber (6), Eugenie Bouchard (7) şi Jelena Jankovici (8). Din Top 10 WTA, la Cincinnati va lipsi doar Na Li, care a declarat forfait pentru întregul sezon nord-american de vară, inclusiv US Open, din cauza unei accidentări. Tragerea la sorţi a meciurilor va avea loc vineri.

După aproape o lună

Simona Halep nu a mai evoluat din 13 iulie, când s-a impus în finala turneului de la Bucureşti, în faţa jucătoarei italiene Roberta Vinci.

Halep va juca la Cincinnati din poziţia a doua mondială, pe care va urca, luni, odată cu publicarea clasamentului WTA. La ediţia trecută, Halep, locul 25 WTA atunci, a atins faza sferturilor de finală, fiind eliminată de Serena Williams, cu scorul de 6-0, 6-4. Sportiva din Constanţa are de apărat 225 de puncte la turneul american. Deţinătoarea trofeului este Victoria Azarenka, care a învins-o în finală pe Serena Williams, cu scorul de 2-6, 6-2, 7-6 (6).

Meciurile se desfăşoară la Lindner Family Tennis Center pe opt terenuri cu suprafaţă rapidă, dintre care patru principale: Center Court (cu o capacitate de 11.435 de locuri), Grandstand Court (5.000), Court 3 (3.500) şi Court 9 (2.500). Toate aceste patru terenuri sunt dotate cu instalaţie de iluminat.

Competiţia de la Cincinnati se organizează din 1899, cu câteva perioade de întrerupere, fiind cel mai vechi turneu de tenis din SUA care are loc în acelaşi oraş. În 1949, finala feminină a fost câştigată de româncа Magda Rurac. Ea a mai jucat de două ori în ultimul act, în 1950 şi 1951, dar a pierdut de fiecare dată.

În acelaşi timp cu competiţia feminină, la Cincinnati se desfăşoară şi turneul masculin de 1.000 de puncte. Organizatorii au anunţat că biletele la semifinale şi finale s-au epuizat deja. Partidele feminine încep luni 11 august, iar cele masculine duminică 10 august. **SURSA: MEDIAFAX**

Antrenoare secundă în NBA

BASCHET. Echipa nord-americană de baschet San Antonio Spurs a anunţat că a angajat-o pe Becky Hammon în postul de antrenor secund, aceasta fiind a doua femeie din istorie care intră în staful unei formaţii din NBA.„Sunt sigur că inteligenţa sa în baschet, etica în muncă şi calităţile interpersonale vor constitui un aport important pentru San Antonio Spurs”, a declarat Gregg Popovich, antrenorul pricipal al campioanei NBA. Prima femeie care s-a aflat în staful unei echipe din NBA a fost Lisa Boyer, la Cleveland Cavaliers, în sezonul 2001-2002. Becky Hammon (37 de ani) a anunţat că se va retrage din activitate la finalul acestui sezon, după 16 ani petrecuţi în campionatul nord-american la echipele feminine New York Liberty şi San Antonio Stars. **SURSA: MEDIAFAX**

Becky Hammon FOTO: FAN

„Principal” la Dinamo II

FOTBAL. Florin Bratu a acceptat propunerea conducerii FC Dinamo de a prelua funcţia de antrenor principal al echipei a II-a a clubului, fostul director al departamentului de scouting declarându-se încântat de oportunitatea ivită.

„Este o nouă etapă în cariera mea şi sper din toată inima să depăşesc, ca antrenor, performanţele obţinute în tricoul alb-roşu. Cel mai important obiectiv este promovarea jucătorilor tineri, cu reale perspective de a face pasul la prima echipă”, a declarat Bratu.

Tehnicianul va debuta la partida din deplasare cu CS Viitorul Buzău, din faza a III-a a Cupei României Timişoreana, programată miercuri, 13 august. **SURSA: MEDIAFAX**

„Aspiraţiile sunt foarte mari”

Alex Maxim FOTO: FAN

FOTBAL. Mijlocaşul echipei VfB Stuttgart, Alexandru Maxim, a declarat, marţi, într-un interviu pentru site-ul oficial al clubului german, că jucătorii au învăţat multe lucruri din sezonul trecut şi a precizat că nu vor mai repeta greşelile.

„Am devenit cu adevărat profesionist de când am ajuns în Germania. Acum dau totul la antrenamente. Aici, oamenii sunt mereu concentraţi pe munca lor. Această mentalitate a fost nouă pentru mine, dar este una foarte bună. Sunt relaţii bune între jucători şi nu există grupuri. Aspiraţiile pentru noul sezon sunt foarte mari. Cu toţii am învăţat multe lucruri din sezonul trecut şi nu vom mai repeta greşelile”, a spus Maxim.

Internaţionalul român consideră că noua achiziţie a echipei germane, spaniolul Oriol Romeu, va ajuta foarte mult formaţia: „Mă ştiu bine cu Romeu, am jucat împreună la juniorii lui Espanol Barcelona. Când un jucător trece pe la Barcelona sau Chelsea, înseamnă că este un fotbalist de calitate. Lui Romeu îi place să aibă mingea şi sunt absolut sigur că ne va ajuta”.

VfB Stuttgart a terminat sezonul trecut pe locul 15 în Bundesliga şi s-a salvat de la retrogradare în ultimele etape. **SURSA: MEDIAFAX**

Srgian Luchin FOTO: FAN

„Mă voi adapta repede la Steaua”

FOTBAL. Fundaşul Srgian Luchin a declarat, marţi, pentru site-ul oficial al FC Steaua, că transferul la formaţia antrenată de Constantin Gâlcă reprezintă o mare oportunitate, el fiind că încrezător că se va adapta repede la noul colectiv.

„Transferul la Steaua este o mare oportunitate pentru mine şi sper ca, prin evoluţiile pe care le voi avea, să răsplătesc încrederea celor care m-au dorit la echipă. Îmi doresc sa avem rezultate cât mai bune şi cred că mă voi adapta foarte repede la noul colectiv. Îi cunosc pe cei mai mulţi dintre băieţi de la echipa naţională. De asemenea, Iasmin Latovlevici îmi este foarte bun prieten şi ne cunoaştem de pe vremea când evoluam împreuna pentru Politehnica Timişoara”, a spus Luchin.

El a semnat un contract valabil două sezoane.

În vârstă de 28 de ani, Luchin a evoluat pentru FC Timişoara (2006-2011), Dinamo Bucureşti (2011-2014) şi Botev Plovdiv (2014).

La nivelul echipei naţionale a României, Srgian a adunat opt meciuri şi un gol, el debutând în amicalul câştigat în San Marino, cu 1-0, din 2011.

SURSA: MEDIAFAX

Florin Bratu FOTO: FAN

Pe locul II la „Balaton Cup”

FOTBAL FEMININ. Echipa naţională de fotbal feminin a României a pierdut finala celei de-a doua ediţii a turneului amical „Balaton Cup”, fiind învinsă în finală de naţionala Slovaciei. În finala competiţiei, România a remizat cu naţionala Slovaciei, scor 1-1, echipa pregătiră de Mirel Albon pierzând meciul după executarea loviturilor de departajare.

România a început jocul în următoarea formulă: Părăluţă - Corduneanu, Corniciuc, Ficzay, Giurgiu - Bortan, Ciolacu - Iuşan - Bâtea, Voicu, Lunca.

În finala mică, Ungaria a învins Croaţia, cu scorul de 3-1.

SURSA: MEDIAFAX

Howard Webb s-a retras din activitatea de arbitru

Englezul a fost decorat de Regina Elisabeta a II-a a cu Ordinul Imperiului Britanic.

Howard Webb FOTO: EPA

FOTBAL. Centralul englez Howard Webb s-a retras din cariera de arbitru, el urmând să devină director tehnic al Asociaţiei Arbitrilor Profesionişti. „Sunt foarte încântat să încep acest capitol nou al carierei mele, după 25 de ani minunaţi pe gazon. Am petrecut peste un deceniu la meciurile din Premier League, fiind suficient de norocos să fiu implicat în nouă turnee FIFA şi UEFA, dar şi să arbitrez finale de Liga Campionilor sau Cupa Mondială”, a spus Webb.

În vârstă de 43 de ani, Webb a arbitrat meciuri în Premier League din 2003, iar în perioada 2005-2014 a fost arbitru FIFA. El a arbitrat finala Ligii Campionilor din 2010, dintre Internazionale Milano şi Bayern Munchen, dar şi ultimul act al Cupei Mondiale din acelaşi an, dintre Spania şi Olanda. În 2013, Webb a fost desemnat cel mai bun arbitru de către Federaţia Internaţională de Istorie şi Statistică a Fotbalului.

După ce a arbitrat finala Cupei Mondiale, Webb a fost decorat de Regina Elisabeta a II-a a Marii Britanii cu Ordinul Imperiului Britanic.

Singurul meci al României pe care Webb l-a arbitrat a fost victoria din 2012 de la Istanbul, contra Turciei, scor 1-0.

SURSA: MEDIAFAX

Identificare personalizată FOTO: FAN

Tumorile, depistate prin test de salivă

LONDRA. Britanicii vor să introducă un program de testare a riscului de apariție a cancerului de prostată, a celui mamar și a celui ovarian, cu scopul de a identifica problemele genetice din ADN ce ne predispun la aceste boli. Medicii spun că un simplu test de salivă de doar 5 lire sterline le poate prezenta pacienților un profil ce arată riscul de dezvoltare a cancerului.

500 de mii de persoane din 10 țări au participat la o cercetare a OMS privind identificarea HPV. Concluzia este că anticorpii pentru virusul papiloma uman (HPV), transmis pe cale sexuală, asociat cu un risc ridicat de cancer oral și bucal, pot fi detectați cu ajutorul unui nou test sangvin, cu mulți ani înainte de declanșare. HPV cauzează cancer cervical și alte tipuri de cancer genital.

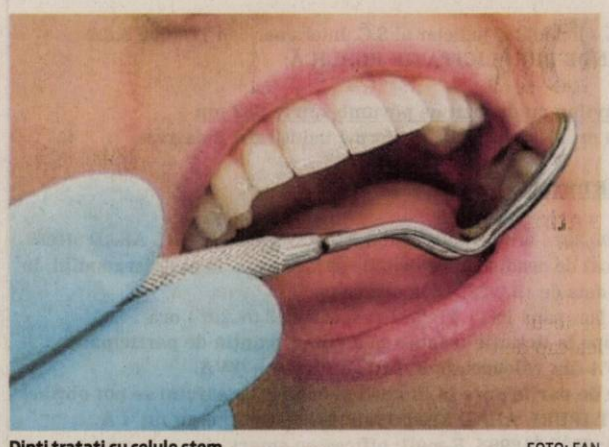

Dinți tratați cu celule stem FOTO: FAN

În curând, nu vom mai avea dinții cariați

NEW YORK. Cercetători din Coreea de Sud, Japonia, Statele Unite și Marea Britanie au dezvoltat o nouă tehnică pentru tratarea cariilor cu ajutorul celulelor stem. Acestea pot fi prelevate din țesutul măselei de minte sau al altor dinți, iar din ele se pot produce atât țesutul dur necesar dintelui, precum osul, cât și cel moale, cum este pulpa dentară. Studiul este în desfășurare.

Canicula provoacă nervozitate

Temperatura și umiditatea ridicate pot produce efecte negative asupra psihicului.

Din cauza căldurii, vara apar probeleme cu insomniile și cu deshidratarea FOTO: FAN

IOWA. Dacă e vară, înseamnă că e vremea concediilor, cu mult soare și răsfăț. Ai, însă, mare grijă. Temperatura ridicată își pune amprenta negativ și asupra psihicului. Umiditatea ridicată scade concentrarea, în timp ce favorizează apariția somnolenței, iar temperaturile mari cresc iritabilitatea.

Din cauza căldurii crește ritmul cardiac și transpirăm foarte mult. Totodată, modificările metabolice asociate cu vreme caldă pot influența activitatea sistemului nervos simpatic, cel care, printre altele, răspunde solicitărilor din mediu. Vara putem avea probeleme și cu insomniile și cu deshidratarea, factori care pot accentua comportamentele negative.

1 Căldura și violența. Specialiștii spun că oamenii supraîncălziți luptă cu gândirea rațională și vremea caldă îi poate provoca pe aceștia să interpreteze situații neutre ca ostile sau violente. Potrivit unei lucrări scrise în 2001 de către profesorul Craig Anderson, de la Universitatea Iowa, numită „Căldura și violența", atacurile și crimele în SUA se înmulțesc cu 2,6% vara față de cele care au loc iarna, din cauza temperaturilor ridicate. Potrivit autorului „temperaturile mari cresc iritabilitatea, care, la rândul ei, crește comportamentul agresiv, inclusiv crimele și atacurile violente".

2 Poate induce stări depresive. Specialiștii spun că vremea călduroasă ne face iritabili, violenți și deprimați. Dr. Lance Workman, psiholog la Universitatea din Glamorgan, a făcut o legătură între vreme caldă și nivelurile de serotonină din creier. Atunci când aceasta scade cresc iritabilitatea, agresivitatea și depresia, alături de alte efecte psihologice care conduc la violență.

3 „Depresie de vară". Legătura dintre creșterea temperaturilor și iritabilitate este agravată de deshidratare, mai ales că vara pierdem mai multă apă prin transpirație. Persoanele care lucrează într-un mediul cu aer condiționat pot pierde echivalentul a 10 pahare de apă pe zi. Specialiștii au identificat un fenomen care se numește „depresie de vară", manifestată prin anxietate, insomnie, oboseală, scăderea poftei de mâncare.

4 Persoane diferite, efecte variate. Căldura excesivă poate avea efecte variate asupra diverselor persoane. Canicula reprezintă pentru organism o solicitare suplimentară mare și prin aceasta induce multor persoane o stare de epuizare, de moleșeală, chiar de apatie sau somnolență.

Observăm la popoarele mediteraneene „siesta", perioada din miezul zilei în care totul se închide pentru odihnă.

Pentru persoanele tinere, energice, mai ales pentru temperamentele colerice care desfășoară activități în căldura excesivă, aceasta reprezintă un nedorit factor iritant suplimentar de natură a accentua starea de nervozitate și irascibilitate.

Contra căldurii excesive

• Bea cât mai multă apă. Evită sucurile, cafeaua, băuturile alcoolice; • Consumă cât mai multe fructe, care au efect de hidratare; • Nu ieși din casă la orele amiezii; • Poartă o pălărie când îți părăsești locuința; • Îmbracă-te cu haine din bumbac și deschise la culoare.

SFATURILE LUI RELY

Aurelia Gabor

Sportul, o părticică din viața fiecăruia

Acordați-vă timp pentru trup și suflet, lăsați deoparte scuzele și motivațiile și începeți transformarea, niciodată nu este prea târziu! Sănătatea și frumusețea ne redau încrederea în forțele proprii. Când ai un corp bine lucrat, fără exces de greutate, hainele îți vin bine, te privești fără jenă în oglindă, chipul tău va străluci de bucurie, privirea va fi senină și vei răspândi în jur energie, bucuria de a trăi, frumusețea ce va fi admirată de cei care te privesc. Pentru asta ai nevoie de disciplină. Cum credeți că se obțin rezultate uluitoare în sportul de performanță? Prin muncă multă, voință de fier, hotărâre, respectarea unui program de hrană, antrenament și odihnă echilibrat. Noi, oamenii obișnuiți, nu facem performanță în sportul de agrement dar, condițiile vor fi aceleași, raportate la vârstă, sex, pregătire fizică, stare de sănătate.

Sănătatea și frumusețea ne redau încrederea în noi înșine

Experiența celor peste treizeci de ani în domeniul gimnasticii de întreținere, m-a determinat să caut mereu soluții pentru a obține rezultate vizibile, într-un timp cât mai scurt. Programul de exerciții este cât mai variat și atrăgător deși uneori greu, adaptat la condiția fizică a cursantelor care frecventează sala. Colaborarea și înțelegerea participantelor la curs m-au ajutat să țintesc tot mai sus în privința rezultatelor obținute. De multe ori, începătoarele au venit cu neîncredere dar, odată intrate în program și mai ales, la obținerea primelor rezultate vizibile, situația s-a schimbat. Sportul a devenit pentru ele o părticică din viață. Colectivul sălii este o a doua familie.

Mereu îndemn oamenii să facă o formă de antrenament fizic. Gândiți-vă că la bătrânețe vom purta în spate greșelile și ignoranța unei vieți, merită? De la cea mai simplă formă de mișcare, plimbarea, până la antrenamentul într-un cadru organizat, vom avea numai de câștigat în privința sănătății. Nu pierdeți timpul, fiecare clipă din viață are o valoare imensă! La ce bun vile și conturi în bancă, dacă nu avem sănătate? Vine ora bilanțului și nu este bine să avem regrete, nu ducem nimic cu noi! Cereți sfatul medicului de familie în privința capacității de efort, discutați cu antrenorul pentru programul de antrenament potrivit și începeți cât mai repede, nu veți regreta!

redactia.jurnalaradean@informmedia.ro

Muşeţelul te scapă de eczeme şi varicelă

BUCUREȘTI. Înflorește toată luna iulie și este de ajutor în vindecarea a nenumărate afecțiuni.

Îl poți folosi sub formă de infuzie și tinctură.

Ca să obții infuzia, pui o lingură de flori la 250 ml de apă. Bei de trei ori pe zi, în caz de colici, gastrită, dureri menstruale sau ulcer.

Tinctura se obține din 30 de grame de flori pisate, din 20-30 ml de alcool de 70% și 200 ml de ulei. Vindecă rănile, eczemele și varicela.

Flori de muşeţel FOTO: FAN

Implant revoluţionar, împotriva surdităţii

BIRMINGHAM. Un implant revoluționar pe bază de magneți a reușit să redea auzul unui tânăr actor care a devenit surd la vârsta de 17 ani, oferind astfel o rază de speranță miilor de pacienți care nu pot să beneficieze de pe urma aparatelor auditive tradiționale.

Actorul de teatru și televiziune Billy Coughlin, în vârstă de 22 de ani, este primul pacient care a suportat această intervenție chirurgicală revoluționară la Heartlands Hospital din orașul britanic Birmingham în luna martie.

„Acum pot să aud chiar și cele mai fine zgomote, precum cele făcute de pașii unei persoane", a declarat pacientul.

Aparat BAHA Attract

Noul dispozitiv este un aparat auditiv BAHA Attract ancorat pe os, care înlocuiește o versiune mai veche a dispozitivelor auditive din aceeași gamă.

În timp ce implantul tradițional folosește un șurub metalic care este introdus în craniul pacientului și canalizează vibrații în ureche internă, dispozitivul BAHA Attract conține un mic disc magnetic, inserat sub pielea din spatele urechii.

Acum pot să aud chiar şi cele mai fine zgomote

BILLY COUGHLIN

Implant pe bază de magneţi, eficient împotriva surdităţii FOTO: FAN

Inserat în 40 de minute

Aparatul permite unui procesor electronic de sunete - de mărimea unei căști bluetooth de telefon mobil - să fie atașat sau îndepărtat în funcție de nevoile pacientului. Atunci când acest dispozitiv de recepție nu este purtat de pacient, implantul este invizibil.

Implantul este inserat în timpul unei proceduri medicale de 40 de minute, realizată sub anestezie generală.

EUROSMART SOLUTIONS

EUROSMART I.P.U.R.L – lichidator judiciar al S.C. Interamerican Trading S.R.L.
VINDE PRIN LICITATIE PUBLICĂ:

Teren Intravilan cu depozit de porumb-spirt - 962 mp
Calea Aurel Vlaicu nr. 274/D, pe fosta platformă industrială Indagrara

PRET TOTAL 53.812,50 EURO +TVA

Licitaţia se ţine în data de 12.08.2014 ora 09.00 la sediul **EUROSMART IPURL** ARAD 310087 str. Ioan Georgescu nr. 4 A. În caz de neadjudecare licitaţia se va repeta, în aceleaşi condiţii, în data de 19.08.2014 **la ora** 09:00.
Înscrierea la licitaţie se face până în 11.08.2014 **respectiv** 18.08.2014 **ora** 14.00.
Cei care doresc să participe la licitaţie trebuie să achite garanţia de participare, care este 10% din valoarea bunului/bunurilor + TVA.
Informaţii privind condiţiile de participare la licitaţii şi caietul de sarcini se pot obţine la sediul EUROSMART IPURL ARAD 310087, str. Dr. I. Georgescu nr. 4 A.
Tel. 0257-257143; 0357-100143; 0732-712904. E-mail: office@eu-smart. ro (7661 - H 605664)

EUROSMART SOLUTIONS

EUROSMART I.P.U.R.L.

Vinde Prin Licitaţie Publică
TEREN ÎN EXTRAVILAN
14.400 mp.

Situat la Hotarul comunei Semlac, FN, Jud.Arad,
pe DN 7 la distanţa de cca 14 km de Pecica şi la 10,80 km de Nădlac.
înscris în CF nr. 300842/Semlac, nr.TOP.42.cc177 = 14.400 mp.
PRET: 15.043 EURO + TVA

Licitaţia se ţine în data de 12.08.2014 ora 15.00 la sediul **EUROSMART I.P.U.R.L.** ARAD 310087 str. Ioan Georgescu nr. 4 A. În caz de neadjudecare licitaţia se va repeta, în aceleaşi condiţii, în data de 19.08.2014 **la ora** 15:00.
Înscrierea la licitaţie se face până în 11.08.2014 **respectiv** 18.08.2014 **ora** 14.00.
Cei care doresc să participe la licitaţie trebuie să cumpere **caietul de sarcini** şi să achite **garanţia de participare**, care este **10%** din preţul de pornire al licitaţiei + TVA.
Informaţii suplimentare se pot obţine la sediul EUROSMART I.P.U.R.L.
ARAD 310087 Ion Georgescu nr. 4 A.
Tel. 0257-257143; 0357-100134; 0732-712904. E-mail: office@eu-smart.ro (7660 - H 605557)

SCP EXPERT SPRL *practicieni în insolvenţă*

SCP EXPERT SPRL Arad in calitate de lichidator judiciar al SC CONTOR GROUP SA Arad (dosar 2469/108/2011* aflat pe rolul Tribunalului Arad) scoate la vanzare prin licitatie publica, deschisa, cu strigare urmatoarele bunuri:

Tip auto	An fabricatie	Nr. Înmatriculare	Km	Taxa de mediu	Valoare de pornire in licitatia din data de 21.08.2014 (euro fara TVA)
Ford transit VAN 2.4 D	2004	AR09BGN	374.100	Neachitata	1.444 euro
Dacia Double cab 1.9 D Autoutilitara	2006	AR11CDP	118.300	Neachitata	1.167 euro
Dacia DOUBLE CAB 1.9D	2006	AR11CDS	202.837	Neachitata	819 euro
Dacia DOUBLE CAB 1.9D	2006	AR11CDT	50.900	Neachitata	1.444 euro
IVECO DAILY 65C17 Furgon 3.0 D	2006	AR11ZWP	330.000	Achitata si nerecuperata	5.701 euro
IVECO DAILY 65C18 Furgon 3.0 D	2006	AR11ZWO	487.300	Achitata si nerecuperata	3.909 euro
Opel Combo Cargo Autoutilitara Diesel (1248 cc)	2007	AR11YPT	106.700	Achitata si nerecuperata	3.411 euro
Autoturism OPEL ASTRA H CARAVAN 1.9D 100 PS	2008	AR11YNY	52.850	Achitata si nerecuperata	6.174 euro
Autoturism Opel Astra 1.9D berlina cu hayon	2008	AR11YNT	76.700	Achitata si nerecuperata	5.544 euro
Autoturism OPEL ASTRA H CARAVAN 1.9D 100 PS	2008	AR11YOB	152.750	Achitata si nerecuperata	3.533 euro
Autoturism OPEL ASTRA H CARAVAN 1.9D 100 PS	2008	AR11YNZ	211.800	Achitata si nerecuperata	1.973 euro
Autoturism OPEL ASTRA H CARAVAN 1.9D 100 PS	2008	AR11YNO	133.700	Achitata si nerecuperata	4.037 euro
Autoturism OPEL ASTRA H CARAVAN 1.9D 100 PS	2008	AR11YNP	147.400	Achitata si nerecuperata	3.675 euro
Autoturism OPEL ASTRA H CARAVAN 1.9D 100 PS	2008	AR11YNR	131.700	Achitata si nerecuperata	4.090 euro
Autoturism OPEL ASTRA H CARAVAN 1.9D 100 PS	2008	AR11YNV	194.700	Achitata si nerecuperata	2.425 euro
Autoturism FIAT BRAVO 1.6 16V (2 uşi - benzina)	2000	AR15CZR	138.700	Neachitata	1.235 euro

Preturile mentionate nu includ TVA care este taxabil in conformitate cu prevederile codului fiscal.
Precizam ca pentru autovehiculele de la pozitia nr.1,2,3,4 si 16, nu este achitata taxa de mediu (prima inmatriculare, timbru de mediu, etc), aceasta urmand a fi achitata de adjudecatar la institutiile abilitate.
Licitatia pentru toate bunurile susmentionate va avea loc la data de **21.08.2014 ora 11:00** la sediul debitoarei din Arad, Calea Bodrogului, nr. 2-4, jud. Arad. Bunurile oferite, preturile de pornire in licitatie si regulamentul de desfasurare a licitatiei se pot consulta la sediul debitoarei CONTOR GROUP SA din Arad, Calea Bodrogului nr.2-4, cu prealabila programare.
Poate participa la licitatie orice persoana fizica sau juridica, care pana la ora licitatiei a depus o garantie de participare egala cu 10% din pretul de pornire exclusiv TVA al bunurilor licitate. Toate platile se efectueaza in lei la cursul comunicat de BNR pentru data operatiunii.
Informatii suplimentare se pot obtine la telefoanele 0257208104, dna. Sas Martha sau 0257208270 dl. Medrea Eugen. (7670 - H 606011)

ANUNŢ PUBLICITAR

Consiliul local al oraşului Ineu, cu sediul în Ineu, str. Republicii, nr.5, jud.Arad, anunţă scoaterea la licitaţie publică deschisă cu strigare pentru vânzarea unor imobile.

- Denumirea şi sediul vânzătorului: Consiliul local al oraşului Ineu, cu sediul în Ineu, str. Republicii, nr. 5, jud. Arad ;
- Identificarea bunului imobil: 2 terenuri de construcţie (terenurile se află în incinta fostei Unităţi Militare 01214), înscrise în:
  - C.F. nr. 304061 Ineu top.nr.1301-1302/a.1303/a/1/1/a/2/1/1/82 în suprafaţă de 465 mp.
  - C.F. nr. 304062 Ineu top.nr.1301-1302/a.1303/a/1/1/a/2/1/1/83 în suprafaţă de 465 mp.
- Locul, data şi ora începerii licitaţiei: Primăria oraşului Ineu, Str. Calea Republicii, nr.5, în sala de şedinţe, etaj. I, 27.08.2014, începând cu ora 11,00.
- Locul , data şi ora până la care se pot depune cererile de participare la licitaţie: Primăria oraşului Ineu, Str. Calea Republicii, nr. 5, la registratura, 26.08.2014 , ora 15,00;
- Garanţia de participare la licitaţie: 10 % din valoarea minimă de pornire a licitaţiei;
- Taxa de înscriere la licitaţie: 300 lei;
- Preţul documentaţiei de licitaţie: 300 lei;
- Datele de contact ale persoanei desemnate să dea relaţii suplimentare: ing. Sima Radu, tel. 0257/511550;

PRIMARUL ORASULUI INEU, CĂLIN - ILIE ABRUDAN
(7652 - H 604435)

SC PREMIUM SEEDS SRL

Olari, nr. 415-416, Jud Arad

doreşte să obţină autorizaţie de mediu pentru punctul de lucru din Olari, nr. 415-416, Jud Arad, unde se desfăşoară activităţile de CAEN 0161 – activitati auxiliare pt. productia vegetala, având ca principale faze ale procesului tehnologic următoarele: recoltare mecanizata paioase si porumb.
Măsuri de protecţie a factorilor de mediu:
apă: bazin vidanjabil;
aer: nu este cazul.
sol: platforma betonata garare utilaje.
gestiune deşeuri: contract soc. specializata;
Observaţiile publicului formulate în scris/informaţiile privind potenţialul impact asupra mediului se depun/pot fi consultate la sediul Agenţiei de Protecţia Mediului Arad, str. Splaiul Mureşului FN, tel.0257/280331, tel/fax. 0257/284767, timp de zece zile lucrătoare după data publicării prezentului anunţ. (7667 - H 605935)

SC UNIUM FOOD SRL

Olari, nr. 532, Jud Arad

doreşte să obţină autorizaţie de mediu pentru punctul de lucru din Olari, nr. 532, Jud Arad, unde se desfăşoară activităţile de CAEN 0161 – activitati auxiliare pt. productia vegetala, având ca principale faze ale procesului tehnologic următoarele: pregatire teren,semanat,balotat.
Măsuri de protecţie a factorilor de mediu:
apă: bazin vidanjabil;
aer: nu este cazul;
sol: platforma betonata garare utilaje;
gestiune deşeuri: contract soc. specializata.
Observaţiile publicului formulate în scris/informaţiile privind potenţialul impact asupra mediului se depun/pot fi consultate la sediul Agenţiei de Protecţia Mediului Arad, str. Splaiul Mureşului FN, tel.0257/280331, tel/fax. 0257/284767, timp de zece zile lucrătoare după data publicării prezentului anunţ. (7668 - H 605937)

ANUNŢ
S.C. INTERNATIONAL ALEXANDER S.R.L.

cu sediul principal în localitatea Arad, str. Memorandului nr. 10, tel. 0372711031, doreşte să obţină autorizaţie de mediu pentru punctul de lucru din loc. Arad, Zona Industrială Vest str. IV nr. 4, tel/fax: 0372711031 unde se desfăşoară activitatea de **ÎNTREŢINEREA ŞI REPARAREA AUTOVEHICOLELOR COD CAEN 4520**, având ca principale faze ale procesului tehnologic următoarele: **ÎNTREŢINEREA ŞI REPARAREA AUTOVEHICULELOR.**
Măsuri de protecţie a factorilor de mediu:
Apă: separator de nisip şi produse petroliere
Aer: coş de fum
Sol: platforme betonate
Gestiune deşeuri: pubele şi platforme betonate
Substanţe periculoase: magazie betonată, securizată
Observaţiile publicului formulate în scris/informaţiile privind potenţialul impact asupra mediului se depun/pot fi consultate la sediul Agenţiei de Protecţia Mediului Arad, Splaiul Mureş FN, tel. 0257/280331, tel/fax: 0257/280996, în timp de zece zile lucrătoare după data publicării prezentului anunţ. (7669 - H 605950)

aradjob.ro

MAGAZIN DE BIJUTERII, Revoluţiei, 26, Podgoria
ANGAJEAZĂ
2 VÂNZĂTOARE
Cerinţe: bacalaureat; (nu necesită experienţă)
Oferim: salariu atractiv.
Prezentarea cu CV între orele 10:00-18:00 la adresă.
Tel: 0751 194 610 (590069)

SC TEXTILE MEDICALE SRL

Arad, ZONA INDUSTRIALA VEST, Str. III, nr. 1

angajeaza:

- **10 Operatori confectioneri la masini de cusut industriale;**
- **1 Laborant pentru laborator fizic domeniu textil;**
- **2 Mecanici masini de cusut industriale;**
- **1 Inginer Mentenanta – profil electromecanic;**
- **6 Operatori tricotat masini industriale.**

Cerinte:
- Experienta profesionala relevanta in domeniu
- Seriozitate si spirit de echipa
- Disponibilitate program de lucru pe schimburi

Oferim:
- Conditii optime mediu de lucru
- Salarizare avantajoasa conform competentelor
- Prima de prezenta
- Prima de productie in functie de performantele obtinute
- Tichete masa
- Transport asigurat (inclusiv decontare abonamente transport)

Informatii suplimentare :
CV-urile se depun la sediul societatii sau fax **0257 274 200** in perioada 28 iulie 2014 - 31 august 2014
Candidatii selectati vor fi contactati incepand cu 01 septembrie 2014
Informatii suplimentare se pot obtine la telefon : **0722 670 036** sau **0257 467 609,** persoana de contact: Alina Caras

GARSONIERE

• **Vând garsonieră,** Alfa, confort 1, etaj I, camera mobilată, bucătărie, baie cu vană, faianţă, gresie, balcon închis, contorizată, 18.000 Eur/negociabil. Tel. 0748.192.108. 603502

• **Vând urgent** garsonieră complet mobilată, utilată, str. Inului, bloc renovat. Telefon 0723.416.959. 593193

AP.1 CAMERĂ

• **Vând apartament** 1 cameră, baie, bucătărie, coridor, cămară la casă, ultracentral, 76 mp, 23.000 Euro, 0752.425.210. 605923

AP.2 CAMERE-ARAD

• **Cumpăr apartament 1- 2 camere. Plata pe loc!!! 0744.849.390.** 266166

• **Cumpăr apartament** 1- 2- 3 camere, banii jos. Telefon 0746.055.126, 0724.512.512. 476154

• **Vând apartament** 2 camere decomandat, Piaţa M. Viteazul, preţ 24.000 Euro, negociabil. Telefon 0753.077.860. 603436

• **Vând apartament** 2 camere, Intim, etaj 1/10, decomandat, parchet lemn masiv, amenajat, climatizare, mobilat, utilat, 42.000 Eur, 0722.318.638, seara după 20. 603514

• **Vând apartament** 2 camere, bloc cărămidă, etaj 2/4, zona Podgoria cu garaj betonat. Preţ 29.900 Eur. Informaţii: 0722.357.986. 603518

• **Vând apartament** 2 camere, decomandat, etaj III, str.Augustin Doinaş, suprafaţă 50 mp. Preţ 26.500 Eur/negociabil, ☎0741.158.777. 603572

• **Vând apartament** 2 camere, ultracentral. Tel. 0749.374.207. 604408

AP.3 CAMERE-ARAD

• **Vând apartament** Selgros, Bl. C2, etaj III, amenajat, mobilat, 90 mp, termotecă. Preţ 41.000 Eur/negociabil, ☎0741.158.777. 604091

• **Vând apartament** ultracentral, 3 camere, în spate la Ziridava, 0756.877.416. 600387

• **Vând apartament** 3 camere, Aradul Nou, etaj intermediar, ultramodern amenajat, utilat, ☎0742.347.818. 571773

• **Vând apartament** 3 camere, str.Augustin Doinaş nr.18, etaj 1, 140 mp, neamenajat, cu garaj+boxă. Preţ 47.000 Eur/negociabil, ☎0741.158.777. 603544

• **Vând apartament** 3 camere, decomandat, Miorita, Bl. 178, parter, suprafaţă 90 mp. Preţ 35.000 Eur/negociabil, 0741.158.777. 603843

• **Vând 3** camere, renovat, termotecă, termopan, uşi, parchet, Euromedica, 0725.512.999. 591301

AP.4 CAMERE-ARAD

• **Vând apartament** 4 camere în Arad, str. Voinicilor, etaj 1. Preţ 48.000 Eur/negociabil, 0741.158.777. 603545

CASE-ARAD

• **Vând casă** Arad, Cartierul Pârneava, 60.000 negociabil, str. Griviţei nr. 43. Telefon 0747.307.776, 0757.093.806. 593246

• **Vând casă** două camere, hol, baie, bucătărie, gaz, termotecă, central, 42.000 Euro. Telefon 0751.965.847. 603441

• **Vând casă** în Micălaca, str. Lipovei nr. 66. Telefon 0740.410.395. 604385

• **Vând casă** 3 camere+ anexe, ST 1022 mp, 0744.233.048. 603451

CASE-JUDEŢUL ARAD

• **Vând urgent** 2 case într- o curte locuibile Bodrogul Nou. Telefon 0756.127.392. 601788

CASE DE VACANŢĂ-ALTE JUDEŢE

• **ARIEŞENI, teren- construcţii** cabane-vacanţă, curent- electric, eventual cabană, 0722- 257409. 602094

SPAŢII COM-ARAD

• **Vand 6- încăperi,** 2- băi, ultramodern, 206- mp, demisol Zona- PRIMĂRIE, 0722-257409. 602096

TERENURI LOCAL

• **Vând teren** agricol 1 ha 3.335 mp în Sănicolaul Mic, cărucior pentru butelie gaz, ☎0771.338.348, 0357/808732. 592330

TERENURI JUDEŢ

• **Vând teren** agricol Horia, suprafaţă 9,61 ha compact, cal. I A, tarla 69 arabil 249. Preţ 6.000 Eur/ha/negociabil, ☎0741.158.777. 603546

• **Vând 2** ha teren Felnac, la şosea. Telefon 0753.180.668. 601024

IMOBILE CHIRII

• **Închiriez apartament** 3 camere decomandat, utilat, contorizat, mobilat, Făt Frumos. Telefon 0751.434.999. 602218

• **Închiriez apartament** 1 cameră, Grădişte. Telefon 0722.177.091, 0751.402.979. 603475

• **Închiriez apartament** 2 camere, recent renovat, aer condiţionat, termotecă, sistem alarmă ultracentral, B- dul Revoluţiei nr. 44, et. 1, 200 Euro lunar, pretabil sediu firmă. Telefon 0744.224.993. 603479

ANUNŢ PUBLICITAR

Consiliul local al oraşului Ineu, cu sediul în Ineu, str.Republicii, nr.5, jud.Arad, anunţă scoaterea la licitaţie publică deschisă cu strigare pentru vanzarea unor imobile.

- ❑ **Denumirea şi sediul vânzătorului:** Consiliul local al oraşului Ineu, cu sediul în Ineu, str. Republicii, nr. 5, jud. Arad ;
- ❑ **Identificarea bunului imobil:** imobilele proprietatea Oraşului Ineu, compuse din şapte terenuri de construcţie în suprafaţă totală de 16.202 mp.,

respectiv a imobilului compus din teren de constructie in suprafata de 1.899 mp. inscris in C.F. nr. 303657 al localitatii Ineu, cu nr. top. 1941/38;1941/39;1941/40;1941/41;1941/42;1941/43;1941/44;1941/45;1941/46; 1941/47;1941/48;1941/49;1941/50/1/1/1, a imobilului compus din teren de constructie in suprafata de 2.196 mp. inscris in C.F. nr. 303658 al localitatii Ineu, cu nr. top. 1941/38;1941/39;1941/40;1941/41;1941/42;1941/43;1941/44;1941/45;1941/46; 1941/47;1941/48;1941/49;1941/50/1/1/2, a imobilului compus din teren de constructie in suprafata de 2.196 mp. inscris in C.F. nr. 303659 al localitatii Ineu, cu nr. top. 1941/38;1941/39;1941/40;1941/41;1941/42;1941/43;1941/44;1941/45;1941/46; 1941/47;1941/48;1941/49;1941/50/1/1/3, a imobilului compus din teren de constructie in suprafata de 2.196 mp. inscris in C.F. nr. 303660 al localitatii Ineu, cu nr. top. 1941/38;1941/39;1941/40;1941/41;1941/42;1941/43;1941/44;1941/45;1941/46; 1941/47;1941/48;1941/49;1941/50/1/1/4, a imobilului compus din teren de constructie in suprafata de 2.196 mp. inscris in C.F. nr. 303661 al localitatii Ineu, cu nr. top. 1941/38;1941/39;1941/40;1941/41;1941/42;1941/43;1941/44;1941/45;1941/46; 1941/47;1941/48;1941/49;1941/50/1/1/5, a imobilului compus din teren de constructie in suprafata de 2.196 mp. inscris in C.F. nr. 303662 al localitatii Ineu, cu nr. top. 1941/38;1941/39;1941/40;1941/41;1941/42;1941/43;1941/44;1941/45;1941/46; 1941/47;1941/48;1941/49;1941/50/1/1/6 şi a imobilului compus din teren de constructie in suprafata de 3.323 mp., inscris in C.F. nr. 303663 al localitatii Ineu, cu nr. top. 1941/38;1941/39;1941/40;1941/41;1941/42;1941/43;1941/44;1941/45;1941/46; 1941/47;1941/48;1941/49;1941/50/1/1/7, cu destinaţia realizării pe terenuri a două construcţii industriale. Preţul minim de pornire al licitaţiei este de **143.700 LEI fără T.V.A.;**

- **Locul, data şi ora începerii licitaţiei:** Primăria oraşului Ineu, Str. Calea Republicii, nr.5, în sala de şedinţe, etaj. I , 27.08.2014, începând cu ora 10,00.
- **Locul, data şi ora până la care se pot depune cererile de participare la licitaţie:** Primăria oraşului Ineu, Str. Calea Republicii, nr. 5, la registratura, **26.08.2014**, ora **15,00**;
- **Garanţia de participare la licitaţie :** 10 % din valoarea minimă de pornire a licitaţiei ;
- **Taxa de înscriere la licitaţie:** 1.250 lei;
- **Preţul documentaţiei de licitaţie:** 1.250 lei;
- **Datele de contact ale persoanei desemnate să dea relaţii suplimentare:** ing. Sima Radu, tel. 0257/511550;

PRIMARUL ORASULUI INEU, CĂLIN - ILIE ABRUDAN

(7653 - H 604435)

EUROSMART SOLUTIONS

EUROSMART I.P.U.R.L. - lichidator judiciar al S.C. M4 Group Transilvania S.R.L.
VINDE PRIN LICITAŢIE PUBLICĂ
APARTAMENTE ÎN VILE INDIVIDUALE ŞI TEREN AFERENT

1. **AP. 4, Cartierul Verde, Cvartalul Nr. 6** situat în Arad, Cartierul Verde, judeţul Arad
Suprafaţa construită: 76,15 mp
Suprafaţa utilă: 64,73 mp
PREŢ DE PORNIRE: 25.140,55 Euro + TVA

2. **AP. 5, Cartierul Verde , Cvartalul Nr. 6** situat în Arad, Cartierul Verde, judeţul Arad
Suprafaţa construită: 72,62 mp
Suprafaţa utilă: 61,73 mp
PREŢ DE PORNIRE: 25.140,55 Euro + TVA

Licitaţia se ţine în data de 18.08.2014 orele 12.00 la sediul EUROSMART IPURL Arad, str. I. Georgescu nr. 4A. În caz de neadjudecare licitaţia se va repeta, în aceleaşi condiţii, în data de 25.08.2014, 01.09.2014 respectiv 08.09.2014 la ora 12.00.
Înscrierea la licitaţie se face până în 15.08.2014, 22.08.2014, 29.08.2014 respectiv 05.09.2014 ora 14.00.
Cei care doresc să participe la licitaţie trebuie să achite garanţia de participare, care este 10% din valoarea bunului/bunurilor + TVA. Informaţii privind condiţiile de participare la licitaţii şi caietele de sarcini se pot obţine la sediul EUROSMART IPURL ARAD 310087 Ion Georgescu nr. 4 A. Tel. 0257-257143; 0732-712904. E-mail: office@eu-smart.ro (7662 - H 605758)

- **Închiriez apartament** 3 camere, decomandat, mobilat, str. Maiakovski, etaj II. Preţ 280 Eur/lună+280 Eur garanţie, ☎0741.158.777. 603548
- **Închiriez apartament** 1 cameră, zona Grădiştе, central. Tel. 0740.786.086. 604291
- **Închiriez apartament** 2 camere, total contorizat, mobilat, cablu, UTA. Telefon 0723.467.248. 604426
- **Închiriez apartament** 2 camere, zona Intim. Tel. 0740.171.966. 604483
- **Închiriez apartament** 2 camere, Fortuna, utilat, decomandat, 200 Eur. Tel.0723.600.510. 605798
- **Închiriez garsonieră** confort 1, mobilată modern, climă, termopane, termen lung. Preţ 150 Eur/negociabil. Telefon 0741.158.777. 603547
- **Închiriez garsonieră** zona Aradul Nou, Gară. Preţ 250 lei, ☎0741.248.272. 605841
- **Închiriez urgent** apartament, complet mobilat, utilat, zona UTA- Ared. Telefon 0722.718.135, 0723.416.959. 593194
- **Închiriez urgent** garsonieră, mobilat, gaz, frigider, satelit, maşină spălat, 0751.382.017. 603477
- **Dau în chirie casă** cu etaj (310 mp), zonă centrală. Ideal sediu firmă. Tel: 0722.293738. 1076853
- **Dau în** chirie apartament cu 2 camere, dotat şi mobilat modern, zona Căpitan Ignat. Telefon 0744.116.197. 606001
- **De închiriat** casă cameră, bucătărie, 2 persoane, 0751.977.261. 603476

SPAŢII COM-ARAD

- **Închiriez sală** evenimente diferite ocazii, depozite, birouri, hale industriale, 0727.892.162. 591297
- **Închiriez scaun** coafură, frizerie în salon Sun 301, Micălaca, ☎0755.121.470. 603494
- **Închiriez spaţiu** comercial ultracentral, vitrină mare- 1.300 Euro. Telefon 0726.311.302. 603473
- **Închiriez spaţiu** comercial, 50 mp., C- lea Radnei nr.125. Tel. 0723.430.122. 604412

OFERTE LOCURI DE MUNCĂ

- **Angajăm şofer** cat. B şi vânzător cunoştinţe tehnice, 0753.773.077, 0745.350.612. 602502
- **Angajăm şoferi,** atestat, card tahograf, dumper, tracker, balastieră. Tel. 0720.152.918.
- **Angajăm agenţi** pază diverse obiective Mun. Arad şi judeţ, 0769.005.704.
- **Angajăm ajutor** bucătar. Telefon 0741.037.066.
- **Angajăm deservent** automacara şi buldoexcavator. Tel. 0730.188.288.
- **Angajăm femeie** la spălat de vase. Telefon 0257/280894.
- **Angajăm gestionar** vânzător magazin materiale construcţii, experienţă minim 3 ani, ☎0724.253.526.
- **Angajăm manipulant** depozit frigorific, zona Vlaicu. Salar atractiv. Tel. 0722.674.407.
- **Angajăm mecanici** auto, electrician auto, tinichigiu, vopsitor pregătitor auto, ☎0723.575.905.
- **Angajăm personal** pentru brutărie - patiserie cu sau fără experienţă, ☎0730.030.119.
- **Angajăm personal** pentru fast- food. Tel. 0744.828.934.
- **Angajăm urgent** femei de serviciu. Tel. 0722.355.952.
- **Angajez şoferi** TIR cu experienţă, mecanici auto camioane Daf, 0744.784.492. 603457
- **Angajez confecţioner** textile cu experienţă, salariu atractiv. Informaţii telefon 0741.051.620.
- **Angajez inginer-** experienţă în confecţii metalice, sudor TIG, 0728.310.735, 0727.305.133.
- **Angajez vânzătoare** pentru gheretă în piaţă. Tel. 0740.045.416.
- **Depozit en- gros** angajează şef depozit, stivuitorist, manipulanţi. Relaţii telefon 0749.217.136.
- **Firmă construcţii** angajează muncitori în construcţii. Tel. 0728.054.071.
- **Restaurant italian** angajăm pizzer, ajutor bucătar. Nu necesită experienţă, 0741.110.615.
- **S.C. angajează** şoferi cu atestat intern şi extern. Tel. 0725.234.626.
- **S.C. angajează** instalator instalaţii sanitare şi reţele apă- canal, ☎0722.325.613. 604444
- **S.C. angajează** maistru mecanic pentru întreţinere reparaţii utilaje. Tel. 0723.511.264.
- **SC angajează** ajutor bucătar. Telefon 0722.274.848.
- **SC angajează** mecanici auto. Număr telefon 0725.403.622.
- **SC angajează** zidari, finisori, dulgheri, muncitori. Telefon 0766.081.480.
- **Societate comercială** angajează pentru fabrica de prelucrare primară a lemnului: stivuitorist, fasonator mecanic (drujbist), gaterist, fasonator cherestea (multilamă, pendul), director de producţie. Detalii la numărul: 0771.072.851 sau 0748.038.838.

CERERI LOCURI DE MUNCĂ

- **Asistent social** caut loc de muncă în domeniu, 0720.798.587. 602243

PRESTĂRI SERVICII

- **Ana- Frig repară** frigidere, congelatoare. Garanţie 1 an. Tel. 0257/210420, 0745.967.198. 603513
- **Cumpăr sau** soluţionez rapid dosare în baza legilor 9- Bulgaria, 290- Basarabia şi legea 10- numai cu raport de evaluare, 0723.924.609, 0761.475.164. 549263

CONSTRUCŢII

- **Aduc balast,** nisip, car moloz etc., 2- 20 mc, ☎0745.036.969. 558548
- **Aduc nisip,** balast, sorturi, pământ, lemne, ridic moloz, 0754.772.222. 594897
- **Vând nisip,** balast, sort, mraniţă, lemne şi pământ. Telefon 0747.206.371. 583607

MOBIDOM

- **Vând canapea** extensibilă nouă şi un fotoliu pat. Tel. 0357/418705. 603519

POŞTA LUI CUPIDON

- **Nou Arad!!!** Salon masaj erotic discreţie, rafinament, maseuze senzuale, 0720.411.562. 602260

ANIMALE-PĂSĂRI DOMESTICE

- **Cumpăr vaci** slabe, grase, lipsă calciu pentru abator. Tel.0745.505.122. 604275
- **Firmă autorizată** achiziţionăm viţei şi viţele belgieni toate greutăţile şi bovine pentru abatorizare. Tel. 0735.011.440. 602210
- **Vând porci** graşi pentru sacrificat şi raţe albe de carne, Frumuşeni nr. 371, 0726.284.093. 593630
- **Vând pui** de carne, rasă mixtă, diferite mărimi. Telefon 0748.322.489. 561756
- **Vând puicuţe** ouătoare. Telefon 0748.322.489. 605790
- **Vând purcei,** porc gras şi junincă gestantă. Tel. 0756.241.224. 605828
- **Vând 3** porci de carne, 120- 140 kg 7 lei/ kg, 0786.477.451. 600356

ÎMPRUMUTURI FINANCIARE

- **IFN acordă** credite PFA, angajaţi, pensionari, 24- 75 ani, ☎0729.660.774, 0257/ 338138.

DIVERSE

- **Cumpăr pene** vechi- noi 45 lei, neferoase, caroserii, baterii, 0755.513.202. 593236
- **Cumpăr pene** vechi, noi, fier vechi, caroserii, calorifere, preţ convenabil. Tel. 0745.983.893, 0757.533.402. 594809
- **Cumpăr 4** vaci, viţei, cai pentru abator, videa, freze, burghie, cositor, caroserii pentru fier vechi, 0741.134.368. 603389
- **Vând ţuică** prune 52 grade de Chisindia. Telefon 0742.435.545. 602231

- **Vând cazane** ţuică, diferite mărimi, preţ avantajos. Telefon 0744.133.862. 593254
- **Vând cazane** de ţuică de orice capacitate. Tel. 0752.859.864. 591022

- **Vând cazane** de ţuică diferite mărimi. Tel. 0740.866.600. 605917

- **Vând cazane** pentru ţuică, diferite mărimi, preţ avantajos, 0746.549.644, 0756.814.239. 581162
- **Vând prune** pentru ţuică, moară de măcinat porumb. Telefon 0257/287231. 604388
- **Vând rochie** mireasă din America, nr. 44, 0737.424.210. 594918
- **Vând sau** închiriez apartament 2 camere, mobilat- termotecă, bl. 235, ap. 20, etaj 4 şi maşină Dacia Nova. Tel. 0771.106.199. 603430

Program publicitate:
B-dul Revoluţiei, nr. 81
luni-vineri: 8.00-18.00,
duminică: 9.00-13.00.

Anunţurile de mică publicitate se preiau doar în locaţia de pe B-dul Revoluţiei, nr. 81 (clădirea de lângă hotelul Continental, fost Astoria) după următorul program: de luni până vineri între orele 8-18, iar duminica între orele 9-13.

DECESE

Cu adâncă durere în suflet anunţăm încetarea din viaţă a celui care a fost distinsul
prof. dr. OTTO GREFNER.
Înmormântarea va avea loc vineri, 8 august 2014 la ora 15, în cimitirul catolic din comuna Şiria.
Îndoliata fam. Grefner

CONDOLEANŢE

Ne este greu să găsim cuvintele potrivite acum când am aflat că
prof.dr. OTTO GREFNER
a plecat pentru totdeauna. O lumânare aprinsă şi gândurile noastre sunt alături de familia îndurerată. Sincere condoleanţe!
Colectivul Liceului Adam Muller Guttenbrunn

Un ultim omagiu pentru cel care a fost
KELEMEN IOSIF,
primul şi cel mai longeviv taximetrist din Arad.
Sincere condoleanţe familiei!
Camera Taximetriştilor Arad, preşedinte Tomuţa Daniel

COMEMORĂRI

A trecut 1 an... ne-am resemnat... Atât a fost să fie. Ne uităm cum cade soarele-n apus... aşteptăm răspunsuri care n-au să vie la întrebările pe care ni le-am pus... De ce tu?... Aşa a fost să fie. Adio, scumpul nostru soţ şi tată,
BERCEA IOAN (PUIU).
Parastasul de pomenire va avea loc duminică, 10 august 2014, ora 12:00, la Biserica Ortodoxă din Pâncota.
Soţia Elena, fiica Anca cu soţul Jancsi, fiul Lucian cu soţia Oana

O lacrimă, o rugăciune şi o lumânare la împlinirea celor 2 ani de când a plecat dintre noi cea care a fost soţie, mamă, bunică şi străbunică,
MARIA STUPAR
născută DUMA
din Şimand.
Nu te vom uita niciodată!
Familia

Astăzi 7 august 2014 se împlineşte un an de la decesul mamei şi bunicii noastre
BLAJ MARIA.
O vom păstra vie în amintirea noastră.
Fiica Marinela cu soţul Mircea şi nepoata Gabriela cu soţul Răzvan

Moment de reculegere FOTO: EPA

Hiroshima comemorează

HIROSHIMA. Zeci de mii de persoane s-au reunit miercuri dumineața la Hiroshima pentru a marca 69 de ani de la lansarea primei bombe atomice din istorie, care a devastat acest oraș din vestul Japoniei, relatează AFP.

Câțiva supraviețuitori, rude ale victimelor, oficiali guvernamentali și delegații străine au respectat un moment de reculegere la ora 08.15 (02.15 ora României), ora la care, la 6 august 1945, bombardierul american Enola Gay a lansat bomba ce a transformat orașul într-un infern nuclear.

Cel puțin 140.000 de persoane au murit fie imediat, fie din cauza expunerii la radiații, între momentul largării bombei și luna decembrie.

Bombardamentul de la Hiroshima a fost urmat de cel de la Nagasaki (sud-vest) la 9 august, soldat cu peste 70.000 de morți. Aceste atacuri au grăbit capitularea Japoniei și încheierea celui de-al Doilea Război Mondial, la 15 august 1945. **SURSA: MEDIAFAX**

Coca-Cola renunță la ruși

MOSCOVA. Gigantul american Coca-Cola și-a retras publicitatea de la patru televiziuni din Rusia apropiate de Kremlin și de o bancă lovită de sancțiuni occidentale, scrie France Press. Trei dintre canalele TV respective - Rent-TV, Piatîi Kanal și Domașni - fac parte dintr-un holding controlat de Banca Rossia, vizată de primele sancțiuni occidentale, instituite după anexarea Crimeii de Rusia în luna martie. Al patrulea post de televiziune, Zvezda, difuzează programe patriotice și aparține Ministerului rus al Apărării.

Pregăteşte un nou film Disney

WASHINGTON. Jennifer Lee, corealizatoarea filmului de desene animate care a bătut toate recordurile „Frozen", pregătește un nou film pentru studiourile Disney, o adaptare a cărții pentru copii „A Wrinkle in Time", publicată în 1962 de scriitoarea Madeleine L'Engle. Cartea prezintă povestea unei fetițe al cărei tată, om de știință care lucrează pentru guvern, dispare în timp ce lucrează la un proiect misterios. Nicio dată de lansare pe ecrane nu a fost avansată, având în vedere că proiectul este în stadiu incipient.

Ce se întâmplă cu Vanessa?

WASHINGTON. Îmbrăcată într-un hanorac bărbătesc, cu gluga trasă pe cap și în pantaloni de trening. Așa a fost văzută actrița Vanessa Paradis pe străzile din Los Angeles, scrie miercuri ziarul spaniol ABC. Dincolo însă de ținuta vestimentară dezastruoasă, fosta soție a lui Johny Deep îngrijorează prin aspectul ei bolnăvicios. Vanessa Paradis arată într-adevăr rău. Fără machiaj și cu cearcăne adânci, actrița pare obosită. Vanessa, în vârstă de 41 de ani, pare să nu suporte relația dintre fostul ei partener și tânăra actriță Amber Heard. Deep și Vanessa s-au despărțit în vara anului 2012, după o relație de 14 ani și doi copii în comun. Despărțirea lor a luat prin surprindere pe toată lumea, având în vedere că păreau unul dintre cele mai solide cupluri de la Hollywood. Frumusețea Vanessei Paradis a făcut ca actrița cântăreață să aibă multe cuceriri de-a lungul carierei. Ea se poate lăuda că a fost aleasă de două ori imaginea parfumurilor Chanel. Acum atrage atenția slăbiciunea ei extremă, fața îngrijorată și îmbătrânită. **SURSA: AGERPRES**

Vanessa Paradis FOTO: EPA

Tatuaje fără prejudecăţi

LIMA. O expoziție de fotografie analogică din Lima își propune să reducă prejudecățile cu privire la bărbații și femeile care poartă tatuaje arătându-i în ipostaza de lideri în diversele lor domenii de activitate, a declarat, pentru EFE, Ricardo Zegarra, din cadrul departamentului de marketing al Lomography Perú. Expoziția „Tatu-arte lo justo", care se va inaugura sâmbătă la galeria La Kasa Roja, în districtul Miraflores, include 44 de fotografii alb-negru reprezentând persoane care s-au evidențiat prin munca lor, printre care un grafician, un stilist, un disc jockey, un director de film publicitar, un specialist în tatuaje. Din cauza multiplelor sale tatuaje, specialistul în marketing Ricardo Zegarra a avut probleme în găsirea unui loc de muncă, situație în care s-au aflat și alte persoane. Împreună cu acestea a decis să organizeze expoziția.

Tatuaje în alb şi negru FOTO: FAN

www.aradon.ro
Mai multe poze cu Vika

Vika
Vika Este pasionată de muzică, sport și modă.

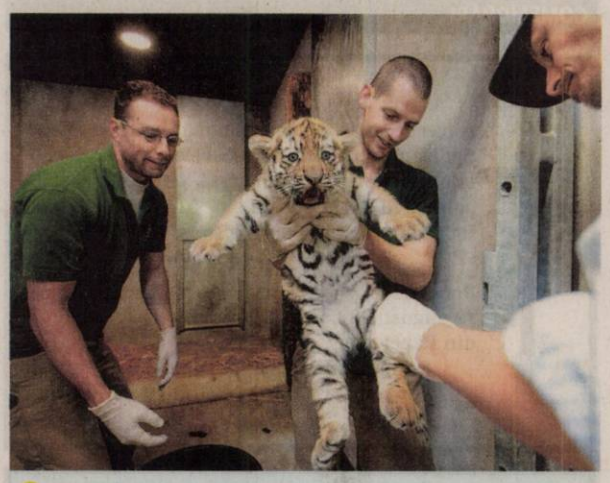

La control
Unul dintre cei trei pui de tigru siberian, născuți la Amersfoort Zoo din Olanda, este verificat de medicii veterinari. FOTO: EPA

Întâlnire de gradul III

Premieră spațială: sonda europeană Rosetta a ajuns lângă cometa pe care o urmărește de 10 ani.

Centrul de control din Darmstadt FOTO: EPA

PARIS. Sonda spațială Rosetta și-a atins ținta, după un periplu de 10 ani, și a ajuns miercuri, așa cum era prevăzut, lângă cometa 67P/ Ciuriumov-Gherasimenko, devenind astfel primul vehicul spațial care a reușit o astfel de „întâlnire spațială", într-o misiune științifică ce va dura până în 2015.

Această premieră științifică va permite oamenilor de știință să obțină informații inedite despre originea Sistemului Solar. „Am ajuns lângă cometă", a declarat, la ora 09.29 GMT, Sylvain Lodiot, coordonatorul misiunii Rosetta de la Agenția Spațială Europeană (ESA), de la Centrul de control din Darmstadt (Germania). Contul de Twitter al sondei spațiale (@ESA_Rosetta) a salutat la rândul său evenimentul, publicând mesajul „Salut, cometo!" în 20 de limbi. Lansată în 2004, Rosetta a parcurs peste 6 miliarde de kilometri în spațiu, efectuând patru rotații în jurul Soarelui și trecând de trei ori pe lângă Terra și o dată pe lângă Marte, pentru a-și accelera viteza de croazieră. La o distanță de peste 400 milioane de kilometri de planeta noastră, sonda europeană s-a poziționat, miercuri, la 100 kilometri de cometă. Botezată „Ciuri" de unii cercetători, cometa plutește în vidul spațial cu o viteză de circa 55.000 kilometri/ oră. Înzestrată cu 11 instrumente științifice, Rosetta va studia nucleul cometei, dar și gazele și praful ejectate (care alcătuiesc coama cometei) în momentul apropierii ei de Soare.

Vinde în scop caritabil

LONDRA. Victoria Beckham a postat luna trecută imagini în care este văzută trecându-și în revistă garderoba. Fosta membră Spice Girls își vinde peste 600 de articole vestimentare în scopuri caritabile. Fiecare articol a fost pus în vânzare pe portalul de internet (www.theoutnet.com). Într-un videoclip postat pe site, Victoria notează că fiecare piesă aleasă pentru a fi vândută „este plină de amintiri". Victoria subliniază că multe dintre ținutele alese au fost create special pentru ea. „Lumea mă întreabă de ce nu păstrez multe din aceste haine pentru fiica mea Harper. O să mai păstrez câteva, dar pentru mine era important să strâng bani în scopuri caritabile. Ca femeie mă simt datoare să ajut și alte femei și să le sprijin așa cum pot", explică fosta membră a trupei Spice Girls. Victoria susține o organizație, care ajută mame infectate cu virusul HIV să fie independente și să-și crească copiii. **SURSA: AGERPRES**

Victoria Beckham FOTO: EPA

Alain Delon FOTO: FAN

Internat de urgență și operat

PARIS. Actorul francez Alain Delon a fost internat de urgență duminică, la Paris, și ar fi fost supus lunii unei intervenții chirurgicale, scria miercuri presa franceză și belgiană. Artistul de 78 de ani, care a dus o existență destul de discretă în ultima vreme, a fost spitalizat ca urmare a unor dureri de spate foarte puternice. Operația a avut loc la secția de neurochirurgie a spitalului Lariboisiere.

Bilanțul a ajuns la 589

BEIJING. Cutremurul care a afectat duminică sud-vestul Chinei a provocat moartea a 589 de persoane, au anunțat miercuri autoritățile, ceea ce marchează o creștere netă a bilanțului acestui dezastru. „În prezent, 589 de persoane au decedat și nouă sunt date dispărute în urma cutremurului cu magnitudinea de 6,1 care a afectat o zonă muntoasă din provincia Yunnan", a anunțat Ministerul chinez al Afacerilor Civile. În plus, 2.401 persoane au fost rănite și peste 230.000 au fost evacuate de urgență.

Peste 80.000 de case s-au prăbușit.

În zonele sinistrate, la limita provinciilor Yunnan, Sichuan și Guizhou, echipele de salvare își văd eforturile complicate de alunecări de teren și torente de noroi, care blochează căile de acces. **SURSA: MEDIAFAX**

În Yunnan FOTO: EPA

FONDAT 1989, APARE LA ARAD, TEL. 0257/281.802, E-MAIL: REDACTIA.JURNALARADEAN@INFORMMEDIA.RO; PUBLICITATE.JURNALARADEAN@INFORMMEDIA.RO

George Pleşca, despre riscurile scăldatului
PAGINA 8

JURNAL ARĂDEAN

Zoe Saldana e verde în Gardienii galaxiei
PAGINA 6

VINERI
8 AUGUST 2014
ANUL XXV, NR. 7131
16 PAGINI - 1,50 LEI

26° Temperaturile se vor situa între 17 şi 26 grade. Vântul va sufla cu 6-11 km/h.

DIMINEAŢA AMIAZA SEARA

Astăzi, supliment programe TV pentru perioada 9-15 august 2014. Se difuzează gratuit.

Pasajul de la CET, în decembrie

ARAD. Deputatul Eusebiu Pistru spune că pasajul de la CET ar putea fi gata în scurt timp. Numai că, din motive electorale, se lucrează în aşa fel încât să fie gata în campania electorală. **/P.4**

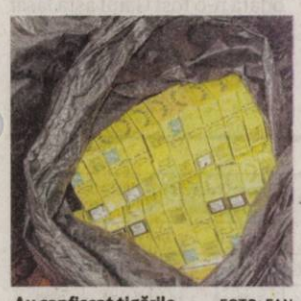

Au confiscat ţigările FOTO: FAN

Contrabandiştii, percheziţionaţi

LIPOVA. 13 percheziţii au avut loc în mai multe localităţi din judeţul Arad. Procurorii şi poliţiştii au găsit la contrabandişti 37.500 de fire de ţigarete de contrabandă, 10.700 de euro şi 13.350 de lei. **/P.8**

Loto din 7 august

6/49:	23, 3, 13, 25, 19, 32
NOROC	2 3 3 6 7 9 6
5/40:	11, 16, 23, 36, 33, 30
JOKER	23 26 4 37 11/8

Credite

Valoarea creditului mediu pe judeţe, acrodate prin programul Prima Casă.

	euro
Bucureşti	46.649
Ilfov	47.294
Iaşi	40.697
Timiş	40.159
Constanţa	39.157
Braşov	38.160

Grafica: J.A. Sursa: FNGCIMM

14157
9 771220 748041

Contraste de preţ pe teren

Preţul terenului intravilanul scade la Arad, dar avem cele mai scumpe terenuri agricole din ţară.

ARAD. Lipsa investitorilor, criza financiară prelungită şi oferta destul de variată a făcut ca preţurile terenurilor din Arad destinate proiectelor imobiliare să scadă cu 14 la sută faţă de aceeaşi perioadă a anului trecut. Deşi trendul la nivel naţional este unul descrescător, Aradul deţine recordul la cea mai mare scădere, potrivit unei analize realizate de compania de evaluare a pieţei imobiliare Darian. Într-un top al judeţelor cu cele mai importante scăderi, după Arad urmează Alba Iulia şi Târgovişte, unde preţurile terenurilor au scăzut cu 10 la sută, iar la polul opus se află Bucureştiul, unde scăderea a fost de numai 2 la sută. „Investitorii s-au orientat către terenurile aflate în zone uşor accesibile, pentru care vizibilitatea ridicată şi accesibilitatea din punctul de vedere al transportului public şi accesului auto au fost printre principalele criterii de selecţie. Pentru segmentul rezidenţial dezvoltatorii au căutat terenurile cu toate autorizaţiile de urbanism valabile, în timp ce pentru sectorul de birouri ţinta au constituit-o cele cu acces facil la mijloacele de transport în comun, dar şi la zonele comerciale. Pentru sectorul industrial, cerere mai ridicată s-a înregistrat de către companii care au deja parcuri logistice sau de producţie în România şi care doresc să-şi extindă aceste parcuri industriale", spun reprezentanţii companiei de evaluare. **/P.3**

Noi violenţe în centrul Kievului

Euromaidanul de la Kiev a luat din nou foc. La propriu! Protestatarii, care şi-au găsit refugiu în tabăra de corturi din centrul capitalei ucrainene, au incendiat cauciucuri şi au aruncat cu pietre şi cocktailuri Molotov în forţele speciale de ordine, „Kiev-1". Scandalul a izbucnit, joi, când ofiţerii au încercat să dărâme baricadele ridicate la începutul anului, când Euromaidanul a fost inima protestelor antiguvernamentale de la Kiev. De atunci, unii au continuat să stea în corturi, deşi noua putere i-a somat în repetate rânduri să evacueze piaţa. Oficialii sunt de părere că cei aproximativ 1000 de oameni rămaşi în stradă mai deţin şi acum arme de foc şi sunt violenţi, iar 19 de clădiri (hoteluri şi birouri administrative) sunt încă ocupate de aceştia. FOTO: EPA

Au circulat fără rovignetă FOTO:JA

Arădenii amendaţi, sub ochii Fiscului

ARAD. Şoferii arădeni care au fost prinşi în ilegalitate circulând pe drumurile naţionale vor fi nevoiţi să plătească amenda aferentă lipsei rovinietei. În judeţul Arad există aproximativ 1.500 de contribuabili, persoane fizice, care au primit amenzi de la CNADNR. **/P.5**

Nadăşul, dus pe masa miniştrilor

ARAD. Senatorul Valer Marian a depus două interpelări, una la Ministerul Pădurilor şi cealaltă la Ministerul Finanţelor, interpelări ce se referă la situaţia satului Nadăş şi a moştenitorilor de acolo. **/P.8**

Pot cânta liniştiţi FOTO: FAN

CJA plăteşte cântul din strană

ARAD. Avem 256 de biserici ortodoxe în judeţul Arad al căror personal neclerical este plătit parţial de către Consiliul Judeţean Arad. Printre ei sunt şi 150 de cântăreţi bisericeşti a căror situaţie a fost clarificată printr-o ordonanţă de urgenţă. **/P.5**

Dosarul mitei de la bac, la judecată

Fostul inspector şcolar general adjunct este acuzat de trafic de influenţă în 23 de cazuri, iar Biţ în 8 cazuri.

ARAD. Procurorii au finalizat rechizitoriul şi i-au trimis în judecată pe fostul inspector şcolar general adjunct din Arad, Mihai Spânu, şi pe profesoara de limba română Lavinia Biţ, de la Liceul Tehnologic „Iuliu Maniu" din Arad, fiind acuzaţi de trafic de influenţă. După cum precizează mediafax, Mihai Spânu este acuzat de trafic de influenţă în 23 de cazuri în care ar fi primit bani pentru a ajuta candidaţi să promoveze bacalaureatul, iar prof. Lavinia Biţ în 8 cazuri.

Potrivit anchetatorilor, Spânu şi-a recunoscut faptele şi ar putea beneficia de reducerea cu o treime a limitelor de pedeapsă. În acelaşi dosar a mai fost implicat şi fostul inspector şcolar, Simona Crâsnic, care, însă, este cercetată într-un dosar separat, pentru că procurorii au disjuns cauza. **/P.3**

Agnes Szatmari FOTO: JA

Surprizele se lasă aşteptate la tenis

ARAD. Turneul arădean este pe placul organizatorilor: favoriţii au rămas în „cărţi" pentru trofeu! Trei foste campioane, Gjorcheska, Buzean şi Szatmari, sunt şi ele în cursă. **/P. 9**

Expoziţie aniversară

Foarte mulţi artişti plastici ori simpli iubitori de artă au ţinut să fie prezenţi aseară, în sala „Clio", la sărbătoarea Cenaclului „Ion Andreescu", care a împlinit 60 de ani de la înfiinţare. Şi cum putea fi marcată mai bine această aniversare decât printr-o expoziţie jubiliară - „Imaginarium" -, în care s-au întâlnit, pe simeze, lucrări ale membrilor activi dar şi ale unor artişti plastici care s-au format în acest cenaclu. **/P.7** FOTO: V. F.

BIROUL NOTARIAL INDIVIDUAL FĂRCUŢIU
Vă anunţăm că începând cu data de 1 August ne găsiţi la **NOUL SEDIU** din Loc. **Vladimirescu, str. Iulia, nr. 2**, jud. Arad.

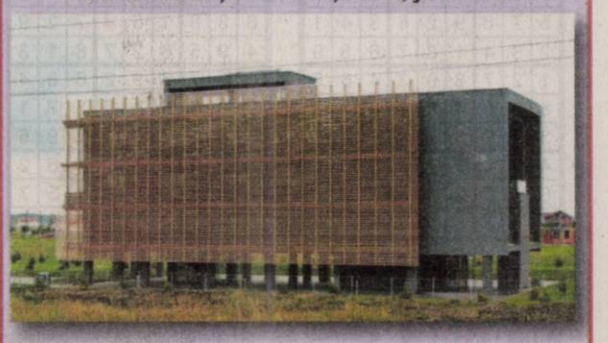

DATE DE CONTACT:
tel. fax: **0257-514-995 / 0257-708-464, 0744-556-832**
e-mail: **bnpfarcutiu@gmail.com** (605927)

Remember: 8 august

117 A murit împăratul roman Traian

1815 Napoleon Bonaparte își începe exilul pe insula Sfânta Elena

1905 S-a născut André Jolivet, compozitor și dirijor (d. 1974)

1907 S-a născut Gheorghe Cartianu, inginer și inventator român (d. 1982)

1931 S-a născut Paul Anghel, prozator, eseist și dramaturg român (d. 1995)

1937 S-a născut Dustin Hoffman, actor

1949 Regatul Bhutan devine independent

1953 URSS a efectuat prima experimentare a bombei cu hidrogen

1960 Coasta de Fildeș își declară independența de stat

Dustin Hoffman FOTO: FAN

1967 A fost creată Asociația Națiunilor din Asia de Sud-Est (ASEAN)

1981 Președintele Ronald Reagan, a ordonat producerea bombei cu neutroni

1982 A murit Boris Caragea, sculptor (n. 1906)

1983 A murit actorul Emanoil Petruț (n. 1932)

2004 A murit regizorul Ismael Rodriguez.

Rețeta zilei

Prajitură cu ciocolată

INGREDIENTE. 100 g zahăr, sare, 150 g făină, 4 linguri rom, 6 ciocolate mici cu rom, 80 g unt, 1 plic zahăr vanilat, 4 ouă, 1 plic praf de copt, 1 lingură cacao. Pentru glazură și decor: 8 batoane de ciocolată cu rom, 200 g ciocolată pentru glazură, 50 g fulgi de migdale, de cocoș, alune sau nuci măcinate.

CUM SE PREPARĂ? Pentru blat se amestecă untul moale cu zahărul și aromele. Se adaugă treptat ouăle, puțină sare, făina, cacaua și praful de copt, iar separat se taie ciocolatele în jumătăți. Într-o tavă dreptunghiulară tapetată cu hârtie de copt se toarnă compoziția, așezând deasupra bucățelele de ciocolată. Se coace prăjitura 40 de minute, în cuptorul încins, la foc moderat. După ce prăjitura s-a copt, se scoate din formă și se lasă să se răcească. Se topește la bain-marie ciocolata, amestecând continuu, iar când aceasta s-a topit se întinde uniform pe prăjitură, acoperind și marginile. Se taie batoanele de ciocolată în bucăți mai mici și se decorează prăjitura cu ele, apăsând ușor în cremă, apoi se presară fulgi de migdale, cocos sau alune măcinate.

Poftă bună!

Pentru mai multe rețete intră pe www.culinar.ro

Horoscop

BERBECUL (III.21.-IV.20.)
Se pare că sunteți irascibil și vă nemulțumește tot ce se petrece în jurul dumneavoastră. N-ar strica să fiți mai conciliant, dacă vreți să nu stricați relațiile cu partenerul.

TAURUL (IV.21.-V.20.)
Astăzi nu este indicat să vă ocupați de afaceri, deoarece șansele de reușită sunt reduse. De asemenea, vă sfătuim să evitați orice fel de speculații. Sentimental aveți mari satisfacții.

GEMENII (V.21.-VI.21.)
Insuccesul într-o afacere vă dezamăgește și vă determină să vă întrebați dacă merită să riscați în continuare. Nu este cazul să vă pierdeți încrederea. Ziua de azi nu este favorabilă.

RACUL (VI.22.-VII.22.)
Începeți ziua cu un sentiment de frustrare, din cauză că șeful vă anunță anularea unei călătorii în care urma să plecați peste câteva zile. Nu vă revărsați nervii asupra colegilor!

LEUL (VII.23.-VIII.23.)
O zi foarte bună pe plan profesional. Este posibil să fiți premiat sau avansat în funcție. Activitatea intelectuală vă aduce mari satisfacții. După-amiază sunteți nevoit să luați o decizie.

FECIOARA (VIII.24.-IX.23.)
Sunteți indispus din cauza dificultăților financiare pe care le întâmpinați și aveți tendința să vă izolați. Vă recomandăm să nu vă angajați în activități noi.

BALANȚA (IX.24.-X.23.)
Relațiile cu persoana iubită sunt excelente. În cursul dimineții s-ar putea să cunoașteți o femeie tânără care va juca un rol important în viața dumneavoastră.

SCORPIONUL (X.24.-XI.22.)
În prima parte a zilei, cumpărați un obiect de valoare pentru cămin. Partenerul de viață se bucură. Sunteți nevoit să vă schimbați programul în ultimul moment.

SĂGETĂTORUL (XI.23.-XII.21.)
Vi se propune să vă asociați într-o afacere. Vă sfătuim să nu vă pripiți în luarea unei hotărâri. Este posibil să aveți dificultăți de concentrare și să nu reușiți să luați o decizie inspirată.

CAPRICORNUL (XII.22.-I.20.)
Munca din ultima perioadă își arată rezultatele azi. Totul se datorează perseverenței și seriozității cu care tratați problemele. Acordați mai multă atenție relațiilor sentimentale!

VĂRSĂTORUL (I.21.-II.20.)
Astăzi sunt favorizate relațiile cu rudele și cu prietenii. Este momentul să vă ocupați de problemele de sănătate ale unei persoane mai în vârstă din familie. Seara primiți o vizită.

PEȘTII (II.21.-III.20.)
Sunteți în formă și bine dispus, iar relațiile cu anturajul sunt excelente. Puteți avea succes în tranzacții comerciale și investiții financiare. Vă sfătuim să evitați speculațiile de orice fel.

Comenzi Taxi

ALFA PLUS	949; 349.349	FAVORIT	280.000; 281.111
TAXI ALFA	945; 22.88.88	EUROPA	275.555; 0723-677.555
TAXI ARAD	940; 0722-755.440	TAXI VERBIȚĂ	944; 0726-336.969

Sănătate

• **CABINET GINECOLOGIC:** Cabinet ginecologic Arad, B-dul Decebal 11 (lângă Hotel Aradul), chiuretaj medicamentos, eco 4 D, test PAP. TEL: 0770823850, 0723643581

• **Policlinica DR. TURCIN, oferă:** Cardiologie (EKG, Ecografie cardiacă, Doppler vascular, Holter EKG si TA, Test de efort), Oftalmologie **(NOU - chirurgie pol anterior; CV computerizat; optică medicală),** ORL (videoendoscopie), pneumologie, gastroenterologie, neuropsihiatrie, medicină de familie, ecografii generale. **Telefon: 0257/285510, www.policlinica-turcin.ro**

• **Farmacia GLYKON - UTA,** Bl U 6 (vis-a-vis de biserica în construcție). DESCHIS ZILNIC : LUNI-VINERI 07.00 -21.00 SÂMBĂTĂ și DUMINICĂ 08.00-18.00. **Telefon: 0257/241197**

Sudoku

REGULI: În fiecare bloc sunt câteva cifre între 1 și 9, stabilite dinainte. Acestea trebuie completate cu cifrele lipsă, în așa fel încât fiecare număr să figureze o singură dată. De asemenea, cifrele de la 1 la 9 trebuie să figureze o singură dată atât pe rândurile orizontale cât și pe coloanele verticale ale celor nouă blocuri luate împreună.

ÎNCEPĂTORI

	8	4	7					
2	5			9	6			
	9		5	4				
		8					7	9
9	1						4	8
4	7					5		
				7	3		9	
			6	1			3	2
					8	4	6	

AVANSAȚI

				2		8		
5			9	7				
		2			1			
	2	3		4		9		5
4		9				6		1
8		5		3		2	4	
			2			5		
				8	5			3
		4		1				

Soluțiile jocurilor din numărul precedent:

ÎNCEPĂTORI

9	6	1	3	5	4	8	2	7
5	7	8	9	2	6	3	4	1
2	3	4	1	8	7	6	5	9
1	2	7	8	9	3	4	6	5
8	9	5	4	6	1	2	7	3
3	4	6	5	7	2	1	9	8
4	8	2	7	1	9	5	3	6
6	1	9	2	3	5	7	8	4
7	5	3	6	4	8	9	1	2

AVANSAȚI

7	1	2	9	3	8	5	4	6
6	3	8	1	5	4	7	2	9
4	9	5	6	2	7	8	1	3
1	5	7	3	9	2	6	8	4
9	2	6	8	4	5	3	7	1
3	8	4	7	6	1	2	9	5
8	7	9	5	1	3	4	6	2
2	6	3	4	8	9	1	5	7
5	4	1	2	7	6	9	3	8

Piețe și târguri

Astăzi este zi de piață la Ineu, Lipova, Covăsânț, Mișca, Moneasa, Șepreuș, Șimand, Vladimirescu, Șeitin. **Tot astăzi se organizează târguri săptămânale la** Ineu, Șepreuș, Șimand.

Sâmbătă este zi de piață la Chișineu-Criș, Lipova, Pâncota, Felnac, Grăniceri, Hălmagiu, Moneasa, Pecica, Vărșand, Socodor, Vladimirescu, Zimandu Nou, Covăsânț. **Târguri săptămânale se desfășoară sâmbătă la** Lipova, Pâncota, Hălmagiu, Moneasa.

Întreruperi de curent

Luni, 11 august 2014. În Municipiul Arad, h 8.30-15.30: Str. Independenței, Progresului, Gloriei, Septimiu, Trotușului, Ulmului, Mircea Vodă, P-ța Bujac, Mimozei, Herodot, Petru Maior nr. 10, 12A, 19-41, Diana, Țichindeal nr. 1-18, Aron Pumnul nr. 1-15A. În județ, h 9-19: Chișineu-Criș (p).

„Jurnal arădean" vă ascultă

De luni până joi, între orele 11.00-13.00, la telefonul 0257.280943, redactorul nostru vă stă la dispoziție.

ARAD. Doamna **R.P.** este pensionară, locuiește pe str. Praporgescu (lângă Sala Sporturilor) și este revoltată de poluarea fonică din zonă: „Nu mai putem să ne odihnim de gălăgia infernală ce se aude de pe țtrand. Oare nu ar putea da volumul un pic mai mic?", spune cititoarea noastră.

Dl. Ioan Pantea, din Micălaca, Aleea Stânjenel: „Din 2009 se solicită să se facă ceva cu această stradă. De ceva vreme s-a introdus pe aici magistrala de gaz. Au spart și trotuarul. Dar nimeni nu mai vine să repare. Zilele trecute o mașină s-a împotmolit în noroiul de aici. Dar nimeni nu vede și nu interesează pe nimeni". „Se pare că în veci nu se rezolvă", încheie pesimist, dl. Pantea.

Dl. N.C. ne sesizează câteva „aspecte" din cartierul Gai: în parc sunt buruienile de doi metri iar în stația de taxi este o mizerie de nedescris. „Niciodată n-o fost Gaiul ăsta lăsat de izbeliște ca acuma", este observația generală pe care o face cititorul nostru. **JA-V.F.**

DENUMIREA VALUTEI	BNR	BCR		BRD		Intesa Sanpaolo Bank		Banca Românească		Nextebank		Alpha Bank		Banca Comercială Feroviară		Casa de schimb LUXOR	
		C	V	C	V	C	V	C	V	C	V	C	V	C	V	C	V
Euro	4,40	4,36	4,51	4,36	4,51	4,38	4,47	4,41	4,47	4,40	4,48	4,42	4,46	4,39	4,48	4,41	4,44
Dolar SUA	3,31	3,23	3,39	3,25	3,38	3,27	3,34	3,29	3,34	3,26	3,37	3,29	3,34	3,26	3,36	3,29	3,33
Forint	0,0140	0,0134	0,0146	0,0131	0,0146	0,0135	0,0145	-	-	0,0134	0,0147	-	-	-	-	0,0139	0,0142
Gram aur	138,98																

Vremea

Vineri, 8 august

www.aradon.ro

17° LA ORA 6 — temperaturile se vor situa între 16 și 17 grade. Vântul va sufla cu 11 km/h dinspre SV.

26° LA ORA 18 — temperaturile se vor situa între 25 și 26 grade. Vântul va sufla cu 6 km/h dinspre VSV.

Ziua precedentă

Arad	17 - 26	Umiditate:	100 %
Lipova	17 - 26	Presiune:	982,05 mb
Chișineu- Criș	17 - 26	Precipitații:	60 %
Săvârșin	16 - 26	Vânt:	11,27 km/h
Sebiș	16 - 26	Direcție vânt:	S

Azi

Temperaturile se vor situa între 17 și 26 grade. Vântul va sufla cu 6 – 11 km/h, dinspre VSV-SV.

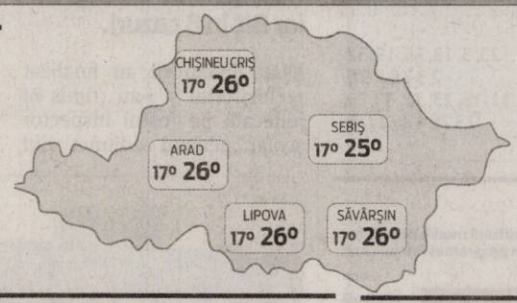

Soarele

Răsare: 06:24
Apune: 20:56

FAZELE LUNII

27.07. | 4.08. | 10.08. | 17.08.

VINERI	SÂMBĂTĂ	DUMINICĂ	LUNI
17° 26° izolat furtuni cu descărcări electrice	17° 28° dimineața averse	18° 30° mult soare	20° 31° predominant însorit

Calendar

Biserica ortodoxă: Sf. Emilian Mărt. Ep. Cizicului; Sf. Miron, Ep. Cretei (Post)
Biserica greco-catolică: Sf. ep. m. Emilian; [Sf. Dominic]
Biserica romano-catolică: Sf. Dominic, pr.

Prognoză pentru trei zile

Temperaturile minime vor fi cuprinse între 17 și 20 grade, iar cele maxime între 28 și 31 grade.

Temp.minime: 17 - 20 °C
Temp.maxime: 28 - 31 °C.

JURNAL ARĂDEAN
B-dul Revoluției nr. 62, Arad
BRAT Auditat de BRAT
Reclamații difuzare: 0257/212.032

Director: Mircea Țîșcă (8427)
Secretariat: 0257.281802 (centrala), fax - 0257.212.012
Șef departament difuzare: Carmen Csordas
Marea publicitate: 0257.280904
Mica publicitate: 0257.210775; B-dul Revoluției, nr. 81
Tiparul executat la: Tipografia Inform Media Debrecen

Redactor șef: Adriana Barbu (8416) Responsabil de număr: Vasile Filip
Secretar general de redacție: Gabriela Groza (8423); **Departamente: Eveniment:** Simona Bușaru, Monica Ardelean (8405), Alin Gherasim (8417), Ioana Costaș (8414); **Politic:** Simion Todoca (8434); **Economic:** Andreea Pintea (8415); **Cultură, Învățământ:** Vasile Filip (8421); **Social:** Diana Duțu (8413); **Sport:** Daniel Scridon (8424), Leo Sfăra (8422), Dan Lazăr (8406).
Tehnoredactare: Ghizela Șerban (8409), Munteanu Daniel (8411).
REDACȚIE: tel. 0257.281802 (centrala); fax 0257.212.012, 0257.228.592; e-mail:redactia.jurnalaradean@informmedia.ro, adevaruldearad@informmedia.ro, publicitate.jurnalaradean@informmedia.ro, publicitate.adevarul@informmedia.ro

Dosarul mitei, la judecată

Fostul inspector şcolar general adjunct este acuzat de trafic de influenţă în 23 de cazuri, iar profesoara Biţ în 8 cazuri.

Mita de la bacalaureat a ajuns la judecată FOTO:V.O.

ARAD. Aşa cum scriam în ziarul de ieri, Spânu a cerut Tribunalului Arad să îi fie înlocuită măsura arestării la domiciliu cu cea a controlului judiciar, însă judecătorii au respins cererea, astfel că fostul inspector rămâne arestat la domiciliu cel puţin până în 27 august. Simona Crâsnic şi Lavinia Biţ sunt cercetate în continuare în stare de libertate.

În legătură cu acest caz sursele judiciare, potrivit mediafax, afirmă că vor mai fi cercetate aproximativ o sută de persoane, de la profesori intermediari ai mitei, la părinţi ai unor candidaţi care au plătit pentru promovarea examenului de bacalaureat.

Povestea mitei

Mihai Spânu, Simona Crâsnic şi Lavinia Biţ au fost ridicaţi de la domiciliu în noaptea de 29 spre 30 iunie, înaintea desfăşurării probelor scrise ale bacalaureatului, de către procurorii arădeni. Anchetatorii au ridicat de la casele celor trei profesori sume importante de bani, 10.000 de euro, dar şi liste cu elevii care urmau să fie admişi în urma examenului de bacalaureat şi pixurile pregătite de profesori pentru a comite faptele (a identifica lucrările în funcţie de ustensilele de scris şi pentru a modifica lucrările). Procurorii care instrumentau dosarul spuneau că lucrările elevilor care ar fi dat mită ca să promoveze bacalaureatul urmau să fie completate cu răspunsuri corecte de către dascăli, după ştergerea răspunsurilor greşite.

Potrivit unor surse din rândul anchetatorilor, inspectorii Mihai Spânu şi Simona Crîsnic şi profesoara Lavinia Biţ ar fi primit de la elevi sume cuprinse între 300 şi 500 de euro pentru a-i ajuta să promoveze examenul de bacalaureat. Anchetatorii au declarat că pentru fiecare probă se cerea între 300 şi 500 de euro, iar suma creştea cu 50-100 de euro pentru fiecare punct în plus. Candidaţii ar fi plătit şi 900 de euro pentru a promova bacalaureatul în acest fel.

În timpul anchetei, investigatori sub acoperire s-au prezentat drept părinţi în faţa celor trei dascăli, pretinzând că vor să se asigure că toate probele bacalaureatului vor fi promovate de către copii.

Procurorul Codrin Gavra preciza că ancheta în acest dosar a început în urma unui denunţ, iar SRI a sprijinit demersul Parchetului de pe lângă Tribunalul Arad. **JA-M.A.**

Demişi

Imediat după începerea anchetei atât Mihai Spânu, cât şi Simona Crâsnic, au fost demişi din funcţiile deţinute la ISJ Arad, respectiv inspector şcolar general adjunct (Spânu) şi inspector pentru managementul resurselor umane (Crâsnic).

Contraste de preţ pe terenurile judeţului

ARAD. Analiza celor de la Darian a cuprins şi terenurile agricole din ţară, inclusiv din judeţul nostru, respectiv Câmpia de Vest. Potrivit datelor furnizate de către evaluatori, în Arad preţurile terenurilor agricole au explodat, ajungându-se la sume exorbitante de 5.000 de euro pe hectar. Tot cei de la Darian precizează că terenurile agricole din zona noastră sunt cele mai scumpe din toată ţara. Şi asta pentru că cererea este foarte mare, oferta este destul de mică, iar apropierea de graniţă ne plasează în preferinţele investitorilor străini care bagă bani în agricultură.

Ieftin în rest

Preţurile terenurilor agricole din restul ţării sunt mult mai mici decât la noi, ajungând la valori de doar 20 la sută faţă de preţul unui hectar de teren în Arad. De exemplu, în Câmpia Română hectarul se vinde cu maxim 3.000 de euro, la fel şi în Podişul Dobrogei, în timp ce în Moldova, Podişul Getic şi Depresiunea Transilvaniei un hectar de teren poate fi cumpărat cu 1.200 de euro pe hectar. **JA-A.G.**

Două TIR-uri s-au ciocnit frontal la ieşire din Bârzava

BÂRZAVA. Două TIR-uri, unul înmatriculat în Satu-Mare, celălalt în Arad, s-au ciocnit frontal, joi, în jurul orei 16.00, pe DN 7, la ieşirea din localitatea Bârzava spre Arad. Şoferii ambelor autotrenuri au rămas încarceraţi în cabine. Traficul rutier a fost blocat pe ambele sensuri, în zona în care a avut loc accidentul. La faţa locului au fost trimise două autospeciale SMURD (Arad şi Bârzava) şi ambulanţa de la Lipova pentru acordarea primului ajutor şi un echipaj de descarcerare de la Bârzava pentru scoterea celor doi şoferi din cabinele TIR-urilor. Unul dintre şoferi a fost preluat şi transportat de către echipajul medical de pe ambulanţa Lipova la Spitalul Judeţean Arad. Bărbatul avea multiple fracturi. Celălalt şofer, care era inconştient, a fost preluat de paramedicii de pe SMURD şi transportat tot la Judeţean. Cele două TIR-uri transportau role de hârtie şi paleţi. Din primele cercetări efectuate la faţa locului s-a stabilit că unul dintre şoferi nu s-a asigurat în momentul efectuării manevrei de depăşire, în condiţiile în care din sens opus venea alt TIR, iar din cauza carosabilului umed, în urma unei ploi, autotrenurile au derapat şi au intrat în balans, marfa din remorcă căzând pe şosea. Traficul rutier a fost blocat aproximativ două ore. **JA – I.C.**

Control la finanţe FOTO: JA

Inspecţii fiscale cu...venituri la buget

ARAD. Potrivit raportului prezentat Prefecturii de către Agenţia Judeţeană a Finanţelor Publice Arad, numărul acţiunilor de inspecţie fiscală realizate în semestrul I al anului 2014 a fost de 940, fiind cuprinse inspecţii fiscale generale, inspecţii fiscale parţiale, controale inopinate, controale încrucişate, ş.a., scopul acestora fiind depistarea, limitarea, prevenirea şi ţinerea sub control a fenomenelor de evaziune şi fraudă fiscală. Valoarea sumelor suplimentare stabilite urmare inspecţiilor efectuate: 69.670.000 lei, din care: 33.615.000 lei reprezintă obligaţii principale, respectiv diferenţe de impozite şi taxe calculate de organele de inspecţie fiscală faţă de obligaţiile bugetare declarate de contribuabili; 10.530.000 lei reprezintă dobânzi şi penalităţi de întârziere. Valoarea amenzilor aplicate în urma inspecţiilor s-a ridicat la 347.000 lei.

Totodată, s-au confiscat, în urma controalelor, bani şi bunuri în valoare totală de 12.579.000 lei. **JA-S.B.**

Traficul a fost blocat FOTO: A.G.

APARTAMENTE NOI ÎNTR-O ZONĂ DE EXCEPȚIE A ARADULUI!

Dintre cele peste 10 cartiere importante ale Aradului, Calea Romanilor este cu adevărat o zonă de excepție a orașului, un loc care îți oferă liniște și intimidate, acces facil la tot ceea ce înseamnă facilități citadine dar mai presus de toate statutul de a locui în mijlocul unei comunități deosebite, cu tradiție în Arad.

Cel mai mare privilegiu de care se bucură cei care locuiesc aici este imediata vecinătate cu Râul Mureș, parcurile și zonele verzi unice în Arad. Nimic nu este mai plăcut ca, dimineața să deschizi geamul apartamentului și să te inunde briza proaspătă a râului sau să ieși într-o plimbare pe Faleză în răcoarea serilor de vară. Iar parcurile și zonele verzi sunt cele mai bune locuri de joacă pentru copii. În plus, priveliștea de la ultimele etaje îți taie respirația!

Un alt avantaj deosebit al acestei zone îl reprezintă școlile și liceele de prestigiu aflate la câteva minute de mers pe jos. Vorbim aici despre Liceul Pedagogic Dimitrie Țichindeal, despre Colegiile Naționale Moise Nicoară și Elena Ghiba Birta. Aceste instituții de învățământ sunt cele mai apreciate din Arad și sunt garanția unei educații de excepție pentru cei mici. De asemenea, dacă ești tânăr și pasionat de viață este suficient să cobori din bloc și în 10 minute pe jos sau 3 – 4 minute cu mașina ai ajuns deja în centrul orașului, unde ai la dispoziție tot ce ți-ai putea dori pentru a viață deplină.

La Via Romana am înțeles că, pe lângă calitatea superioară a materialelor de construcții, pe lângă arhitectura și designul modern, zona de amplasare a unui proiect rezidențial nou este vitală. Am ales astfel, să construim apartamente noi pe Calea Romanilor, să oferim arădenilor cea mai bună soluție de locuit, o zonă în care să te simți privilegiat din toate punctele de vedere.

MEGA OFERTĂ:
99 EURO RATĂ / LUNĂ
ȘI EXTRABENEFICII .

Acum este atât de simplu să locuiești la Via Romana, pe Calea Romanilor. Cu un avans de doar 3000 euro și o rată de 99 euro/lună (în primul an) te poți muta imediat. **În plus, îți oferim posibilitatea de a-l achiziționa la cheie, finisat și mobilat după cele mai noi tendințe în design.**

Te așteptăm să ne vizitezi. Te vei convinge că Via Romana și Calea Romanilor reprezintă cea mai bună alegere rezidențială a momentului:

0720 400 289 / 0736 300 400

(611885)

Terapia prin Rezonanţă Magnetică MBST

Recomandată pentru tratamentul:

Osteoporozei şi Artrozelor

•coloana vertebrală, articulaţia şoldului, genunchiului, umărului,etc

Arad: 0257 - 213 888

www.laurusmedical.ro

LaurusMedical clinics

(146520)

Calimente: troc, nu pact

Deputatul Mihai Calimente spune că Băsescu şi Ponta şi-au împărţit justiţia şi serviciile secrete.

ARAD. Deputatul Mihai Calimente a declarat că „aşa zisa denunţare" a pactului de coabitare de către Victor Ponta nu înseamnă nimic. „Declaraţiile lui Băsescu, ca răspuns la anunţul făcut de Ponta demonstrează clar că Antonescu nu a avut nimic de-a face cu acel aşa zis pact. A fost doar între Băsescu şi Ponta, care şi-au împărţit sferele de influenţă asupra justiţiei şi serviciilor secrete. Un lucru extrem de grav, pentru că de acestea depinde statul de drept. S-a mai demonstrat, tot din spusele lui Băsescu, şi faptul că nu Barroso i-a impus lui Ponta cele 11 puncte. Barroso avea acele chestiuni pe o listă, ca să le analizeze, dar Ponta, din servilism şi prostie, s-a grăbit să şi le asume. Şi-a asumat, de fapt, limitarea suveranităţii statului român", a declarat Calimente.În opinia sa, premierul Victor Ponta ar trebui să-şi dea demisia din funcţie. „De la bun început, Ponta a mimat lupta împotriva lui Traian Băsescu, obiectiv prioritar al USL. În momentul în care a semnat înţelegerea cu Băsescu, fiind singurul care îi poate asigura acestuia imunitate, Ponta a trădat electoratul, după cum

Mihai Calimente FOTO : JA

a trădat PNL şi pe Crin Antonescu, care l-au făcut premier. Dacă PNL, care l-a pus prim ministru, a fost silit să iasă de la guvernare, Ponta trebuie să demisioneze din această funcţie", spune deputatul liberal. **JA-S.T.**

Pasajul, în decembrie

Deputatul Eusebiu Pistru îl acuză pe premier că minte electoratul în privinţa finalizării proiectelor.

ARAD. Deputatul Eusebiu Pistru spune că, deşi pasajul de la CET ar putea fi definitivat în scurt timp, acesta nu va fi gata decât înainte de alegerile prezidenţiale. „Se lucrează în ritm de melc, pentru ca în campania electorală pentru prezidenţiale Ponta să vină să taie panglica. Se va lăuda că este meritul Guvernului PSD, dar nu va spune că la acest pasaj costurile au fost cu 50% mai mari decât cel licitat", a declarat Eusebiu Pistru.

Eusebiu Pistru (în dreapta) FOTO: JA

> Ministrul Rus încearcă să repună pe tapet autostrada Transilvania, cel mai păgubos contract pentru România
> EUSEBIU PISTRU

Minciuni pe autostradă

Cât priveşte autostrada Nădlac - Arad, Pistru arată că Ponta minte când spune că va fi gata până la sfârşitul anului: „Lotul doi încă nu are constructor, fiind abia în faza de licitaţie. Oricând de rapid s-ar face, este imposibil ca în decembrie să fie gata. Ştie şi Ponta că este o minciună, ca şi toate celelalte minciuni electorale, cum este şi aceea că în 2016 vom circula de la Nădlac la Constanţa pe autostradă. În opinia mea- şi nu doar a mea- abia prin 2020 vom putea vorbi de aşa ceva. La această oră, deşi tronsonul Vâlcea-Piteşti a fost prioritate maximă, pe culoarul IV paneuropean, se reia totul, încă de la studiul de fezabilitate" , spune Eusebiu Pistru. **JA-S.T.**

Taxează „ipocrizia" PDL

Preşedintele PC Arad, Mircea Purcaru, spune că PDL critică inclusiv iniţiative care îi aparţin.

ARAD. Preşedintele PC Arad, Mircea Purcaru, îi catalogheaza pe democrat liberalii arădeni ca suferinzi de „sindromul ipocriziei portocalii, de care, se pare, nu se vor mai lecui vreodată, indiferent de denumirile şi culorile pe care le schimbă ca pe scutece". „După ce au pierdut guvernarea, PDL-iştii sunt într-o campanie electorală continuă, criticând de-a valma orice decizie a Guvernului. Nu de puţine ori au fost în situaţia jenantă de a critica proiecte de legi care le aparţin integral, dar Guverne-

Mircea Purcaru FOTO : JA

le Boc nu le-au pus în aplicare. Cea mai cruntă ipocrizie portocalie se manifestă de fiecare dată atunci când Guvernul este silit să ia măsuri speciale de protecţie socială pentru victimele guvernării portocalii. Din cauza erorilor de pe vremea lui Boc, oamenii ajung să se sinucidă, pentru că nu au de unde returna banii, iar PDL-iştii, inclusiv cei din Arad, ţipă ca din gură de şarpe că Ponta ia măsuri populiste, electorale. PDL-iştii arădeni critică una dintre cele mai bune măsuri, de compensare a datoriilor firmelor către stat cu cele ale administraţiilor faţă de ele. Tot ei, prin preşedintele CJA, Nicolae Ioţcu, îl acuză pe premier că promovează la ministere tineri fără experienţă, pe criteriul apartenenţei la partid, când PDL şi-a promovat nu doar activiştii, ci până şi lipitorii de afişe în funcţii publice, pe criteriul carnetului de partid şi al nepotismului", spune Mircea Purcaru. **JA-S.T.**

Primarul Farcaşiu, pregătit de luptă

ARAD. Primarul Comunei Tîrnova, Florin Farcaşiu, a declarat că decizia Curţii de Apel Timişoara, care a consfinţit dizolvarea de drept a Consiliului Local Tîrnova reprezintă „un pas spre normalitate în comuna Tîrnova". Totodată, Farcaşiu a declarat că, indiferent când va decide Guvernul să fixeze alegeri parţiale la Tîrnova el este „pregătit să lupte pentru a câştiga majoritatea". Chiar dacă, ipotetic, PNL şi PDL Tîrnova nu vor avea liste separate, ci o listă comună ACL, Farcaşiu nu va accepta să primească ordine în privinţa listei de candidaţi. „Locurile pe listă vor fi în funcţie de potenţa fiecărui partid. Nimeni nu îmi va comanda pe cine să pun pe listă, organizaţia PNL Tîrnova este suverană din acest punct de vedere. Locuitorii comunei sunt de partea mea, mai ales că au văzut că justiţia mi-a dat dreptate mie, nu consilierilor care au tot încercat să mă debarce. Oricum, indiferent cum vor decurge lucrurile, în decembrie PNL şi PDL Tîrnova vor bate rău de tot, împreună, PSD-ul, la alegerile prezidenţiale", a spus primarul Tîrnovei. **JA-S.T.**

Programe TV vineri, 8 august

TVR 1
06.00 **Zestrea românilor.** (redifuzare)
06.30 **Legendele palatului, prinţesa Ja Myung.** (serial, COREEA, 2009)
07.50 **Zon@**
09.00 **Armăsarul sălbatic.** (animatie, Australia, 1998)
09.30 **Micul Dracula.** (Aventuri, Marea Britanie 2006-2011)
10.00 **Nimic prea bun pentru un cowboy.** (Western, Canada, 1998)
10.50 **Discover România**
11.30 **Politică şi delicateţuri**
12.20 **Discover România (R)**
12.30 **Lumea şi noi**
13.00 **Beneficiar România**
14.00 **Telejurnal**
15.30 **Oameni ca noi**
16.00 **Castelul templu de la Campina**
16.50 **Legendele palatului, prinţesa Ja Myung**
18.10 **Calătorie printre gusturi**
18.45 **Nimic prea bun pentru un cowboy**
19.35 **ROMÂNIA.ro**

20.00 **Telejurnal.** Meteo
21.10 **Festivalul Internaţional de Folclor**
23.10 **Condamnaţi să ucidă.** (Thriller, SUA, 2004)
Unui sociopat condamnat la moarte pentru omor i se dă şansa de a scăpa de execuţie dacă acceptă administrarea unui tratament aflat în teste pentru corectarea comportamentelor deviante. Lee Ray trece cu bine de fazele tratamentului, ajungând chiar să poată fi reintegrat în societate, sub o nouă identitate şi cu o înfăţişare schimbată.
01.00 **Prin Ţara Zânelor.** (redifuzare)
01.30 **Zestrea românilor.** (R)
02.00 **Condamnaţi să ucidă.** (Thriller, SUA, 2004)
03.40 **Prin Ţara Zânelor.** (R)
04.10 **Telejurnal.** (R)

PRO TV
07.00 **Ştirile PROTV.** Ce se întâmplă, doctore?
10.05 **Tânăr si nelinistit.** (r)
11.00 **Sfarsitul lumii.** (r)
13.00 **Stirile PROTV**
14.00 **Tanar si nelinistit.** ep. 4769
15.00 **Băiatu' mamei.** comedie, SUA, 2007. Regia: Tim Hamilton. Cu: Jon Heder, Diane Keaton, Jeff Daniels, Anna Farris
Excentricul Jeffrey Mannus are 29 de ani şi încă locuieşte cu mama lui, Jan. El nu vede niciun motiv pentru a schimba situaţia, dar lumea lui perfectă se apropie de sfîrşit atunci cînd Jan îl cunoaşte pe Mert. Acesta o seduce pe Jan şi se mută pe teritorul lui Jeffrey, care nu poate tolera noul aranjament. Astfel, Jeff îi cere ajutor Norei, o cîntăreaţă aspirantă cu o slăbiciune pentru el.
17.00 **Stirile PROTV**
17.30 **Traieste-ti vara**
19.00 **Ştirile PROTV**

20.30 **Masca lui Zorro.** aventuri, SUA, 1998. Regia: Martin Campbell.
Cu: Antonio Banderas, Anthony Hopkins, Catherine Zeta-Jones, Stuart Wilson
De doua ori nominalizat la premiul Globul de Aur pentru cel mai bun film al anului 1999 si cel mai bun actor intr-un rol principal (Antonio Banderas), filmul prezinta aventurile unuia dintre cei mai indragiti eroi din toate timpurile: spadasinul Zorro, campionul absolut al luptei impotriva tiraniei.
23.00 **Predator 1.** actiune, SUA, 1987. Regia: John McTiernan. Cu: Arnold Schwarzenegger
01.00 **Masca lui Zorro.** (r)
03.30 **Romania, te iubesc!** (reluare)

ANTENA 1
06.00 **Observator.** (live)
10.00 **In gura presei.** O nonconformistă revistă a publicaţiilor. Pe parcursul emisiunii el supune atenţiei telespectatorului cele mai interesante ştiri apărute în presa cotidiană, săptămânală şi lunară.
11.10 **Mireasă pentru fiul meu.** (sezonul 3) (live)
13.00 **Observator.** (live)
14.00 **Mireasă pentru fiul meu.**
Formatul de succes internaţional „May I call you mom?" vine în România sub numele de „Mireasă pentru fiul meu". Cel mai aşteptat show matrimonial din România aduce din nou în centrul atenţiei poveşti de dragoste, întâmplări spectaculoase, reguli dure, confruntări acide, emoţii, suspans şi multe provocări.
16.00 **Observator.** (live)
17.00 **Poftiti pe la noi!**
19.00 **Observator (live)**

20.00 **Observator special.** cu Octavia Geamanu
20.30 **Vedete la apa.** (sezon nou)
00.00 **Lanţul crimei.** Thriller, SUA, 1998. Regia: Robert Patton-Spruill. Cu: Ving Rhames, David Caruso, Forest Whitaker, John Leguizamo, Linda Fiorentino. Pike se pare ca nu stie sa decida ce este mai bine sa faca cu viata proprie. Este un tip de treaba care se amesteca mereu cu "baietii rai".
02.00 **Observator (r)**
02.45 **Hercule.** Serial aventuri, SUA, 1998-1999. Hercule şi Iolaus s-au reunit pentru a da naştere unor noi aventuri: de la bătălii crâncene cu forţele satanice pînă la confruntarea cu Vlad şi armata lui de vampiri.

HBO
06.00 **Iubire.** Dramă, Austria, 2012. Regia: Michael Haneke. Cu: Jean-Louis Trintignant, Emmanuelle Riva, Isabelle Huppert
08.10 **Iron Man 3 - Omul de oţel.** Acţiune, SUA, 2013. Regia: Shane Black. Cu: Robert Downey Jr., Gwyneth Paltrow, Don Cheadle
10.20 **Ethel.** Documentar, SUA, 2012. Regia: Rory Kennedy
12.00 **Dragoste şi baschet.** Dramă, SUA, 2000. Regia: Gina Prince-Bythewood. Cu: Omar Epps, Sanaa Lathan
14.05 **Vreo întrebare pentru Ben?** Comedie, Australia, 2012. Regia: Rob Sitch. Cu: Josh Lawson
15.50 **Familia Crood.** Animaţie, SUA, 2013.
17.30 **Filme şi vedete.**
18.00 **Iubire.** Dramă, Austria, 2012. Regia: Michael Haneke. Cu: Jean-Louis Trintignant, Emmanuelle Riva, Isabelle Huppert

20.10 **G.I. Joe: Represalii.** Acţiune, SUA, 2013. Regia: Jon M. Chu. Cu: Dwayne Johnson, Bruce Willis, Adrianne Palicki, D.J. Cotrona
22.00 **True Blood.** Serial aventuri, SUA, 2014.
23.00 **Justiţie la limita legii.** Acţiune, Marea Britanie, 2012. Regia: Nick Love. Cu: Ray Winstone
00.55 **Barca visurilor.** Dramă, SUA, 2010. Regia: Bob Meyer. Cu: John Malkovich, John Goodman, Dana Delany
02.35 **Expatriatul.** Acţiune, SUA, 2012. Regia: Philipp Stölzl. Cu: Olga Kurylenko, Aaron Eckhart, Liana Liberato
04.20 **Stăpânii străzilor: Ucigaşul de poliţişti.** Acţiune, SUA, 2011. Regia: Chris Fisher. Cu: Ray Liotta, Shawn Hatosy

TVR 2
09.10 Scufundătorii din lacul Baikal 10.10 Jurnal de front 11.05 Rezistenţa prin cultură 12.00 Mistere şi conspiraţii 13.00 Maestro 14.00 Motomagia 15.00 Viaţa cu Derek 15.25 Viaţa cu Derek 15.50 5 minute de istorie 16.00 Carabinierii 17.00 O poveste... cu cântec! 17.30 Spectacolul lumii... 18.00 Telejurnal 18.30 Dezvăluind trecutul 19.00 Iordania – dinastia cailor 20.00 Filler Anul Brâncoveanu 20.10 Şcoala dragostei 21.50 Poate nu ştiai 23.00 Filler Anul Brâncoveanu 23.10 La birou 00.00 Subteranele oraşului New York

AXN
08.50 90210 09.40 Vânătorii de comori 10.40 Comisarul Rex 11.40 Mesaje de dincolo 12.35 Poarta Stelară Univers 13.30 NCIS: Anchetă militară 14.25 Sherlock Holmes şi Dr. Watson 15.20 Vânătorii de comori 16.20 90210 17.15 Poarta Stelară Univers 18.10 NCIS: Anchetă militară 19.05 Comisarul Rex 20.05 Sherlock Holmes şi Dr. Watson 21.00 Frumoasa şi bestia 22.00 Condamnată la supravieţuire 23.55 CSI: New York - Criminaliştii 00.55 Frumoasa şi bestia 01.55 Condamnată la supravieţuire

ANTENA 3
6.00 Ştirile dimineţii 10.00 Previziunile zilei 11.00 Se întâmplă în România 12.00 Ştiri 13.00 Se întâmplă în România 14.00 Ştiri 15.00 Esenţial cu Alina Petrescu 17.00 100 de minute cu Alessandra Stoicescu 18.45 La ordinea zilei 20.30 Subiectiv 22.00 Ştiri 23.00 Stiri 00.00 Ştiri 01.00 Ştiri 1.10 La ordinea zilei, reluare 2.00 Ştiri 2.10 La ordinea zilei, reluare 3.00 Ştiri 3.10 100 de minute, reluare 4.00 Ştiri 4.10 100 de minute, reluare 4.30 Subiectiv, reluare 5.00 Ştiri 5.10 Subiectiv, reluare

PRIMA TV
07.00 Fântâna dorinţelor 09.00 Walker, polităist texan 10.30 Râzi şi câştigi 11.15 Trăsniţii 12.00 Teleshopping 12.30 Regina cumpărăturilor 14.00 Trăsniţii din Queens 15.00 Aventurile familiei Vickery 17.00 Walker, polităist texan 18.00 Focus 19.00 Râzi şi câştigi (div.) 19.30 Cireasa de pe tort 20.30 Căsătorie din Prima 22.30 Trăsniţii (s) 23.00 Haos (s) 00.00 O familie de polităişti (s) 01.00 Aventurile familiei Vickery (aventură, SUA, 2010) 03.00 Focus 03.30 Trăsniţii (s) 04.00 Trăsniţii din Queens (s) 04.30 Danni Lowinski (s)

CINEMAX
07.00 Benzile Anderson 08.40 I Wanna Hold Your Hand 10.15 Ingrid şi Thomas 10.30 Fata de pe pod 12.00 Este sau nu este? 13.30 Ceea ce ziua datorează nopţii 16.10 Familia Noble 17.55 I Wanna Hold Your Hand. Comedie, SUA, 1978. 19.35 Big Sur. Dramă, SUA, 2013. 21.00 Glorie şi speranţă. Dramă, Marea Britanie, 1987. 23.00 Cartea morţilor. Horror, SUA, 2013. 00.30 Cadavrul. Thriller, Spania, 2012. 02.20 Unitatea 7. Acţiune, Spania, 2012. 03.55 Diavolul din tine. Horror, SUA, 2012.

B1
08.55 Business B1 la zi 09.00 ŞTIRILE DIMINEŢII 09.55 Business B1 la zi 10.00 ŞTIRILE DIMINEŢII (d) 11.00 EVENIMENTUL ZILEI (d) 12.00 Ştirile B1 (d) 13.00 TALK B1 (d) 14.00 ROMÂNIA, ACUM 15.00 Ştirile B1 (d) 16.00 TALK B1 (d) 17.00 ROMÂNIA, ACUM 18.00 Ştirile B1 (d) 19.00 AKTUALITATEA B1 (d) 20.00 BUTONUL DE PANICĂ (d) 21.30 ACTUALITATEA ROMÂNEASCĂ (d) 23.00 LUMEA LUI BANCIU (d) 01.00 Actualitatea românească (r) 02.10 Butonul de panică (r)

ACASĂ
06.00 Casa de alaturi 07.00 Minciuna 08.00 Rosa diamante 09.00 Teleshopping 09.30 Clona 10.30 Teleshopping 10.45 Sot de inchiriat 11.45 Pentru ca te iubesc 12.45 Teleshopping 13.00 Spune-mi ca esti a mea 14.30 Legaturi riscante 15.30 Minciuna 16.30 Rosa diamante 17.30 Clona 18.30 Sot de inchiriat 19.30 Pentru ca te iubesc 20.30 Spune-mi ca esti a mea 22.00 Legaturi riscante 23.00 Casa de alaturi Cu: Maritza Rodriguez, Gabriel Porras 00.00 Lara 02.00 Acasa in bucatarie 02.45 Casa de alaturi 03.30 Lara

PRO CINEMA
08.30 Acasa in bucatarie 09.30 Doamne de poveste 10.30 Batman: Neinfricat si cutezator 11.00 Batman: Neinfricat si cutezator 11.30 Acasa in bucatarie 12.30 Traieste-ti vara 14.00 Prietenii tăi 15.00 Hellcats 16.00 Prietenii tăi 17.00 Doi barbati si jumătate 18.00 Prietenii tăi 19.00 Hellcats 20.00 Debut la Hollywood 22.00 Serviciul Roman de Comedie 23.30 Inger si demon 01.45 Jurnalele vampirilor 02.30 Fringe 03.15 CSI: Miami 04.00 Jurnalele vampirilor 04.45 Fringe 05.30 Lumea Pro Cinema

DIVA
06.00 Anatomia lui Grey 08.00 Cu sânge rece 09.00 Neveste disperate 10.00 Camerista din Manhattan 11.00 A fost odată ca niciodată 12.00 1 ocazie, 2 dansatori – Drama, USA 2013 14.00 Anatomia lui Grey 15.00 Neveste disperate 16.00 Camerista din Manhattan 18.00 Cu sânge rece 19.00 Anatomia lui Grey 21.00 Enid – Drama, 2009 22.50 Hărţuită la 17 ani – Drama 00.50 Haven 01.50 Camerista din Manhattan 02.50 1 ocazie, 2 dansatori 04.30 Cu sânge rece

ANTENA STARS
06.00 Star magazine 08.00 Star news 08.30 STAR MATINAL...E PE VAL! (cu Rocsana Marcu si Razvan Botezatu) 12.00 STAR MAGAZINE 14.00 STAR CHEF (cu Nicolai Tand) 16.00 STAR MAGAZINE 16.45 STAR LA MARE FITZA (cu Rocsana Marcu si Razvan Botezatu) 18.30 STAR NEWS 19.00 9595 TE INVATA CE SA FACI 21.00 STAR NEWS 21.30 FOLCLORUL CONTRAATACA 23.00 DOSARELE VIP (cu Cristian Brancu si Dan Capatos) 01.00 Star la mare fitza 02.45 Star magazine 04.00 9595 Te invata ce sa faci

RTL KLUB
06.30 Top Shop 07.00 Desene animate 08.35 Ştiri 09.08 În fiecare dimineaţă! 13.50 Focus 14.25 Budapesta, zi şi noapte (rel.) 15.40 Ruleta destinului (s) 16.45 Moştenirea (s) 17.50 Castle (s) 19.00 Ştiri 20.00 Focus 20.30 Budapesta, zi şi noapte (s) 21.50 Între prieteni (s) 22.25 CSI (s) 23.25 CSI: Miami (s) 01.00 Reflector 01.20 V (s) 02.20 Aventurier

REDACŢIA NU ŞI ASUMĂ RESPONSABILITATEA PENTRU EVENTUALELE SCHIMBĂRI

UNIVERSAL
06.00 Furtuna de 800 km/h – Action, USA 2013 08.00 Să bricolăm în familie 08.30 Să bricolăm în familie 09.00 O familie de polităişti 10.00 Castle 11.00 Hawaii 5.0 12.00 Să bricolăm în familie 12.30 Să bricolăm în familie 13.00 Arcaşul 14.00 O familie de polităişti 15.00 Patruzeci de zile şi nopţi – Sci-fi, USA 2012 17.00 Să bricolăm în familie 17.30 Să bricolăm în familie 18.00 Hawaii 5.0 19.00 Castle 20.00 Arcaşul 21.00 CSI: Miami 22.00 CSI: Miami 00.00 CSI: Miami: 01.00 CSI: Miami 02.00 Arcaşul

Amendaţi, sub ochii Fiscului

Finanţele Publice vor trimite înştiinţări către arădenii care nu au plătit taxa de drum şi au fost prinşi circulând ilegal.

Fără rovignetă pe drumurile naţionale FOTO:JA

ARAD. Şoferii arădeni care au fost prinşi în ilegalitate circulând pe drumurile naţionale vor fi nevoiţi să plătească amenda aferentă lipsei rovinietei. Şi asta pentru că acum Administraţia Judeţeană a Finanţelor Publice Arad va încasa banii, nu primăriile din localităţile de domiciliu ale şoferilor prinşi în afara legii. Finanţele au anunţat că, începând cu data de 4 noiembrie 2013, în urma unei ordonanţe guvernamentale, amenzile contravenţionale aplicate şoferilor care au circulat fără a plăti taxa de drum sunt încasate integral la bugetul de stat. Şi asta ca urmare a unui protocol dintre Agenţia Naţională de Administrare Fiscală (ANAF) şi Compania Naţională de Autostrăzi şi Drumuri Naţionale (CNADNR) privind procedura de predare-preluare şi punerea în executare a proceselor verbale de constatare a contravenţiei, aplicate persoanelor fizice şi persoanelor juridice.

Sute de mii de lei

Trecând peste limbajul oficial din textul transmis de către Finanţele arădene, ajungem la date statistice exacte: în judeţul Arad există aproximativ 1.500 de contribuabili, persoane fizice, care au primit amenzi de la CNADNR pentru că au circulat fără rovinietă. În total, suma ce ar urma să fie recuperată de Fisc se ridică la peste 300.000 de lei. „Datele contribuabililor care au acumulat acest gen de obligaţii bugetare au fost introduse într-o bază, iar acum urmează să fie trimise înştiinţări către aceştia", a anunţat Călin Arusti, purtătorul de cuvânt al Administraţiei Judeţene a Finanţelor Publice Arad. În cazul în care, nici în urma înştiinţărilor, arădenii nu îşi vor plăti amenzile, se va trece la executarea datornicilor.

ALIN GHERASIM
alin.gherasim@informmedia.ro

Merg către stat

Noua lege trimite către bugetul statului toţi banii din amenzile aplicate pentru lipsa rovinietei. Până acum, 10 la sută din valoarea amenzii mergea la stat, iar restul de 90 la sută la bugetele locale. Tocmai pentru că, din 4 noiembrie, întreaga valoare a amenzii merge către stat, Fiscul a fost pus să încaseze sancţiunile în totalitate.

Consiliul Judeţean plăteşte cântul din strana bisericii

O ordonanţă de urgenţă a Guvernului a clarificat situaţia plăţii persoanului neclerical din bisericile ortodoxe.

ARAD. Îngrijitori, contabili, asistenţi sociali, cântăreţi bisericeşti sau clopotari, denumiţi în actele oficiale, personal neclerical, toţi dacă sunt angajaţi ai parohiilor, primesc parte din veniturile salariale de la Consiliile Judeţene. În jur de 600 lei, sumă care se poate majora din veniturile proprii ale parohiei. Ordonanţa de urgenţă dată de Guvernul Ponta care a făcut vâlvă în presa centrală vine să clarifice situaţia cântăreţilor bisericeşti, consideraţi personal neclerical şi plata lor din bugetele Consiliilor Judeţene. Şi până acum potrivit reprezentanţilor Arhiepiscopiei Aradului au fost plătiţi tot de către Consiliul Judeţean, dar ordonanţa a venit să clarifice anumite aspecte care au creat probleme la plată în câteva judeţe din ţară, fiind încadraţi ca şi personal clerical ceea ce ar fi însemnat că trebuie să fie plătiţi din bugetul Secretariatului pentru Culte, precum preoţii şi nu de către CJA.

Condiţie

Pentru a putea fi angajat ca şi cântăreţ bisericesc trebuie studii de specialitate (seminarul teologic) care să confirme pregătirea. Dacă nu există diploma care să ateste pregătirea în domeniu, credinciosul poate cânta în strană dar nu va trecut pe statul de plată ca şi cântăreţ bisericesc.

Oricum acum după aceste lămuriri pot cânta liniştiţi.

256 de biserici

Nu am primit o situaţie exactă a numărului de cântăreţi bisericeşti din Arad, deşi am solicitat-o, aşa încât singurele informaţii certe pe care le putem oferi sunt cele că în Arad avem 256 de parohii în toate cele patru Protopopiate, potrivit informaţiilor existente pe site-ul Arhiepiscopiei Aradului. Nu toate bisericile îşi permit însă un cântăreţ angajat cu acte în regulă, în multe cazuri, slujba o îndeplineşte un credincios care e plătit din contribuţiile enoriaşilor, dar tot rămân suficienţi care sunt plătiţi din banii cotribuabililor. Şi pe lângă cântăreţi mai sunt mulţi alţii care primesc minimum pe economie din bugetul CJA pentru activitatea desfăşurată în cadrul parohiei. **JA-M.A.**

A fost reglementată situaţia cântăreţilor FOTO: FAN

Un tânăr motociclist a fost trimis în judecată

VĂRŞAND. A condus o motocicletă neînmatriculată, fără a avea permis şi s-a autoaccidentat. Parchetul de pe lângă Judecătoria Chişineu Criş a dispus trimiterea în judecată a unui tânăr în vârstă de 22 de ani pentru comiterea infracţiunilor de conducere a unui vehicul neînmatriculat şi de conducere a unui vehicul fără permis de conducere. Potrivit procurorilor „la data de 15 aprilie 2014, în jurul orei 10.30, inculpatul D.C.S a condus pe DN 79/A, pe raza localităţii Vărşand, fără a poseda permis de conducere, o motocicletă marca Honda". În apropierea unei staţii de carburanţi, tânărul a pierdut controlul asupra direcţiei de deplasare, derapând şi ajungând în afara carosabilului. Dosarul a fost înaintat Judecătoriei Chişineu Criş, spre soluţionare. **JA – I.C.**

Ghinion pe motocicletă FOTO:FAN

Minori afgani ascunşi în tren pentru a trece ilegal graniţa

CURTICI. Trei adolescenţi afgani, de 15 şi 16 ani, au fost descoperiţi de poliţiştii de frontieră de la Curtici, ascunşi sub banchete, într-o cuşetă. Trenul circula pe ruta Bucureşti-Viena, iar minorii au declarat, după ce au fost găsiţi, că doreau să ajungă în Spaţiul Schengen şi pentru că aveau doar acte temporare de identitate pentru solicitanţi de azil, au apelat la această metodă. „La Punctul de Trecere a Frontierei Curtici, cu ocazia efectuării formalităţilor de frontieră asupra unui tren internaţional care circula pe relaţia Bucureşti-Viena, poliţiştii de frontieră au descoperit într-o cuşetă, trei persoane ascunse sub banchete. Cei în cauză, trei adolescenţi de origine asiatică, au fost coborâţi din tren şi conduşi la sediul sectorului pentru cercetări. În urma verificărilor şi din declaraţii, poliţiştii de frontieră au stabilit că cei în cauză sunt cetăţeni afgani, cu vârste de 15 şi 16 ani, care au declarat că intenţionau să ajungă în Spaţiul Schengen, toţi trei posedând documente temporare de identitate pentru solicitanţi de azil", au declarat reprezentanţii Serviciului Teritorial al Poliţiei de Frontieră Arad. Minorii afgani sunt cercetaţi pentru tentativă de trecere ilegală a frontierei de stat. **JA – I.C.**

Contor Group, faliment definitiv şi irevocabil

ARAD. Este cert: Contor Group Arad a intrat oficial în faliment. Judecătorul sindic a aprobat intrarea companiei în faliment la data de 2 iulie, iar sentinţa fost anunţată miercuri, 6 august, ca definitivă şi irevocabilă, după ce nu a fost formulat niciun recurs împotriva deciziei.

Producătorul arădean de contoare de măsurare a apei are datorii de 32,77 milioane lei (7,44 milioane euro) către trei creditori: ING Bank, CEC Bank şi administraţia fiscală a judeţului Arad (AJFP Arad). Aceştia au aprobat cererea de intrare a companiei în faliment la data de 23 iunie. La acel moment, cel mai mare creditor al Contor Group era ING, cu o creanţă de 28,8 milioane lei (6,54 milioane euro), urmat AJFP Arad, cu o creanţă de 2,73 milioane lei (0,62 miliaone euro) şi CEC Bank, cu o creanţă de 1,23 milioane lei (0,28 milioane euro).

În primul trimestru din 2014, Contor Grup a raportat pierderi de 0,8 mil. lei. Valoarea totală a activelor este de 44,32 milioane lei (10 milioane euro) la finalul lunii martie, în timp ce valoarea totală a datoriilor este de 47,7 milioane lei (10,8 milioane euro).

Firma va fi dizolvată, lichidatorul care se va ocupa de vânzarea activelor fiind firma Expert SPRL din Arad. **JA-D.D.**

Filiale

Contor Group a avut şapte filiale, dintre care cinci erau situate în Croaţia, Kosovo, Slovenia, Serbia şi Moldova, acestea având ca obiect de activitate comercializarea de contoare.

Firma va fi dizolvată FOTO: FAN

Consultaţii medicale gratuite

Acordate de studenţii medicinişti din cadrul Universităţii de Vest „Vasile Goldiş".

Voluntariat pentru sănătatea arădenilor FOTO: FAN

ARAD. Asociaţia Studenţilor Medicinişti Arădeni a demarat , în parteneriat cu Universitatea de Vest „Vasile Goldiş" din Arad, Consiliul Judeţean Arad, Centrul Cultural Judeţean Arad şi Direcţia de Sănătate Publică Arad, un amplu proiect medical - „Screening judeţean pentru prevenirea şi depistarea precoce a afecţiunilor cardiovasculare şi a diabetului" - ce se va finaliza la sfârşitul lunii octombrie, în fapt o continuare a activităţilor de prevenţie din ultimii an.

Proiectul constă în desfăşurarea unei ample campanii la nivelul judeţului Arad în vederea informării, prevenirii şi depistării precoce a pacienţilor cu afecţiuni cardiovasculare şi diabet, afecţiuni care au o incidenţă crescută în judeţul nostru. Echipe de voluntarii din rândul studenţilor medicinişti şi a medicilor vor oferi materiale informative cu privire la alimentaţia şi stilul de viaţă sănătos, măsuri de prevenţie în perioadele caniculare, riscurile consumului de alcool şi tutun, igiena oro-dentară, prevenirea apariţiei cancerului de col uterin, tehnici de autoexaminare şi prevenirea cancerului la sân, a infecţiilor cu transmitere sexuală, încurajarea practicării sportului şi prevenirea obezităţii.

„Obiectivele principale ale proiectului sunt creşterea constantă a numărului de pacienţi care beneficiază de aceste investigaţii medicale gratuite, profilaxia sau depistarea precoce a unor afecţiuni medicale care pot fi prevenite, informarea cât mai multor pacienţi cu privire la factorii de risc ai acestor afecţiuni medicale, dar şi creşterea numărului de localităţi, în special din mediul rural, în care se desfăşoară aceste acţiuni de prevenţie", ne-a declarat asist. univ. drd. Sebastian Popescu, preşedintele Asociaţiei Studenţilor Medicinişti Arădeni. **JA-V.F.**

Acţiuni săptămânale

Voluntarii vor oferi consultaţii medicale, vor determina valorile glicemiei, a tensiunii arteriale, frecvenţa cardiacă şi a saturaţiei oxigenului din sânge, a indicelui de masă corporală şi procentului de grăsime din organism persoanelor care vor participa, gratuit şi opţional, la acţiunile de prevenţie săptămânale.

Merge la Polul Nord

CAMPANIE. Actrița britanică Emma Thompson va călători la Polul Nord în cadrul unei campanii ecologiste, care dorește să evidențieze problemele de mediu ce afectează regiunea arctică.

Vedeta britanică sprijină o campanie inițiată de organizația ecologistă Greenpeace, care dorește să protejeze regiunea arctică, prin scoaterea în afara legii a exploatărilor de petrol și a pescuitului industrial. Emma Thompson va participa în acest scop la o expediție la Polul Nord, pe care o va efectua în compania fiicei sale adolescente Gaia și a actriței canadiene Michelle Thrush. Actrița britanică și ceilalți participanți la expediție au pornit în această aventură pe 4 august, după ce au efectuat un stagiu de pregătire la Londra. Emma Thompson a lansat cu această ocazie și o petiție online în sprijinul campaniei pe care o promovează, iar inițiativa ei este susținută de numeroși prieteni celebri ai vedetei britanice, precum actorul american Tom Hanks, alături de care a jucat recent în filmul „Saving Mr. Banks".

D-ALE ACTORILOR

S-AU CĂSĂTORIT ÎN SECRET

Ceremonie. Doi actori din distribuția serialului „Mad Men", Vincent Kartheiser și Alexis Bledel, s-au căsătorit în secret în luna iunie, în cadrul unei ceremonii ce a fost organizată în statul american California. Deși relația dintre personajele interpretate de cei doi a avut un final mai degrabă nefericit în serial, povestea lor din viața reală a avut o evoluție mult mai bună, iar cei doi actori și-au unit destinele în secret în luna iunie.

IA LECȚII DE BOX

Siluetă. Susan Sarandon a început să ia lecții de box și intră adeseori în ring pentru a practica acest sport cu scopul de a-și menține silueta. Actrița în vârstă de 67 de ani, care va deveni pentru prima dată bunică la sfârșitul acestei luni, spune că a început să facă box întrucât își dorește să se mențină cât mai suplă. „Cineva mi-a oferit o lecție de box drept cadou, apoi eu am continuat și mi-a plăcut. Este amuzant să lovești - e un exercițiu fizic!", a declarat Susan Sarandon.

LIBER LA ÎNSURĂTOARE

Certificat. Actorul american George Clooney și logodnica lui, avocata Amal Alamuddin, au obținut licența de căsătorie la Londra, pe baza căreia vor putea să se căsătorească în Italia în luna septembrie. Cei doi, care s-au logodit în aprilie și urmează să se căsătorească într-o vilă rezidențială aflată pe malul Lacului Como, au obținut acel certificat de la primăria din Chelsea, un district din Londra.

CU MEZINA LA DEZINTOXICARE

Dependență. Tallulah Willis, fiica actorilor Demi Moore și Bruce Willis, a fost internată într-o clinică de dezintoxicare specializată în tratarea dependenței de droguri și alcool. În vârstă de 20 de ani, Tallulah Willis a vorbit într-un interviu recent despre lupta pe care a dus-o în adolescență cu dismorfofobia, o boală din cauza căreia obișnuia să se îmbrace provocator și se înfometa pentru a se menține slabă.

BOX OFFICE ROMÂNIA

→	1. LUCY (1 SĂPT.)	40.826	805.586,76	243.394,39
↓	2. HERCULES (2 SĂPT.)	84.675	1.688.682,00	512.963,95
→	3. PLANETA MAIMUȚELOR: REVOLUȚIE (4 SĂPT.)		110.510	2.221.853,00
↓	4. SEX TAPE (3 SĂPT.)		69.959	1.251.617,85
↓	5. AVIOANE: ECHIPA DE INTERVENȚII (3 SĂPT.)		37.693	652.874,00
→	6. CUM SĂ ÎȚI DRESEZI DRAGONUL 2 (7 SĂPT.)		116.492	2.160.059,00
↓	7. TRANSFORMERS: EXTERMINAREA (6 SĂPT.)		160.981	3.317.643,04
↓	8. DIN GREȘEALĂ ÎMPREUNĂ (7 SĂPT.)		84.272	1.485.113,70
↓	9. NEBUNIE ÎN LAS VEGAS (5 SĂPT.)		40.757	711.944,50
↓	10. MALEFICENT (10 SĂPT.)		176.567	3.501.597,00

„Ninja Turtles", consecințe nefaste asupra țestoaselor

ALARMĂ. O asociație care militează pentru protejarea broaștelor țestoase din Malibu, una dintre plajele din Los Angeles, a tras un semnal de alarmă, în legătură cu consecințele pe care lansarea iminentă a filmului „Ninja Turtles" le va avea asupra acestor animale.

Asociația reamintește faptul că lansarea din 1990 a unui precedent film adaptat din revistele de benzi desenate Țestoasele Ninja a dus la o creștere spectaculoasă a numărului de țestoase care au fost cumpărate, dar acele animale au fost apoi în majoritatea lor abandonate. „Din păcate, copiii nu înțeleg faptul că țestoasele adevărate nu zboară, nu fac cascadorii, nici acele acrobații făcute de rudele lor fictive din cinematografie", au declarat fondatorii asociației American Tortoise Rescue, Susan Tellem și Marshall Thompson, într-o scrisoare deschisă.

Deliver Us from Evil

Și ne izbăvește de cel rău!

Un thriller supranatural, cu evenimente bizare, nerecomandat minorilor cu vârste sub 15 ani.

HORROR. Sergentul Ralph Sarchie (Eric Bana) de la NYPD a văzut multe lucruri groaznice pe străzile din sudul Bronxului. El lucrează la secția 46 de poliție, într-unul dintre cele mai dure cartiere ale orașului. Sarchie a văzut multe grozăvii și comportamente inumane, iar asta a început să-i amărască sufletul într-o asemenea măsură încât îi pune în pericol relația cu soția lui, Jen (Olivia Munn) și fiica lor, Christina (Lulu Wilson).

Dar atunci când Sarchie și partenerul lui, Butler (Joel McHale), un fost ranger din armată, gata oricând de luptă, sunt trimiși să investigheze un incident bizar, evenimentele care urmează vor pune la grea încercare concepțiile pragmatice și principiile lui Sarchie. El intră într-o colaborare bizară cu Joe Mendoza (Edgar Ramírez), un preot excomunicat, a cărui credință a fost pusă la încercare de nenumărate ori și care vrea acum să-l convingă pe scepticul Sarchie că întâmplările groaznice care au loc în ultima vreme sunt nici mai mult nici mai puțin decât fenomene de posesie demonică.

Cei doi, polițistul și preotul, descoperă treptat probe ale faptului că răul primar, așa cum îl denumește Mendoza, a prins rădăcini, iar Sarchie se vede obligat să-și revizuiască întreg sistemul de principii, pe măsură ce ei se mobilizează pentru lupta cu forțele malefice care amenință orașul și chiar persoanele cele mai apropiate, din familie.

Regia: Scott Derrickson, **Cu:** Eric Bana, Édgar Ramírez, Olivia Munn, **Gen film:** Crimă, Horror, Thriller, **Durata:** 118 minute, **Premiera în România:** 15.08.2014

Let's Be Cops

Hai să fim polițiști!

COMEDIE. Este cea mai tare comedie cu polițiști, doar că... eroii sunt impostori! Doi prieteni la cataramă (Damon Wayans Jr. și Jake Johnson) se gândesc serios să lase metropola pentru orășelul de baștină și, ca să mai uite de probleme, se duc la cea mai tare petrecere cu costume. Îmbrăcați în uniforme de polițiști, cei doi amici devin senzația cartierului, dar vor ajunge cât ai clipi din ochi să aibă probleme nu doar cu gansteri în toată regula, ci și cu detectivi vânduți mafiei. Vor face ei față provocărilor?

Regia: Luke Greenfield, **Cu:** Nina Dobrev, Jake Johnson, Damon Wayans Jr., **Gen film:** Acțiune, Comedie, **Durata:** 104 minute, **Premiera în România:** 15.08.2014

Guardians of the Galaxy

Gardienii galaxiei

ACȚIUNE. Studiourile Marvel lansează o echipă nouă, Gardienii galaxiei! Aceasta lărgește universul Marvel până în adâncurile cosmosului, unde aventurierul Peter Quill se trezește țința unei periculoase urmăriri după ce fură un glob cu puteri misterioase. Încercarea de a dejuca planurile lui Ronan, un villain ce amenință soarta întregului univers, îl face pe Peter să formeze o echipă cu invincibilul Drax Distrugătorul, cu mortala Gamora, cu Groot, un umanoid cu formă de copac, și cu ratonul Rocket. Dar când Peter descoperă adevărata putere a globului și posibila amenințare pe care acesta o reprezintă la adresa galaxiei este clar că urmează o luptă pe viață și pe moarte pentru a salva lumea așa cum o știm.

Regia: James Gunn, **Cu:** Chris Pratt, Zoe Saldana, Dave Bautista, Bradley Cooper, Vin Diesel, **Gen film:** Acțiune, Aventuri, SF, **Durata:** 122 minute, **Premiera în România:** 08.08.2014

Escape from Planet Earth

Cum să evadezi de pe Planeta Pământ

ANIMAȚIE. Pe planeta Baab, Sorch Supernova (Brendan Fraser), astronaut, este un erou național pentru populația de extratereștri cu chip albastru. Maestru al misiunilor spectaculoase de salvare, Scorch reușește să facă fapte de un curaj nemaivăzut cu ajutorul tăcut al fratelui său tocilar, Gary (Rob Corddry), șef peste controlul misiunilor de la BASA. Când șefa cea mare de la BASA, Lena (Jessica Alba), o femeie care nu-și pierde timpul cu prostii, îi informează pe cei doi frați că s-a primit un SOS de pe o planetă faimos de periculoasă, Scorch nu ia în seamă avertizările lui Gary și pornește de îndată într-o nouă misiune care se anunță palpitantă. Dar când Scorch realizează că este prins mișelește în capcana întinsă de diabolicul Shanker (William Shatner), e rândul pirpiriului Gary, care urăște confruntările, să execute misiunea de salvare. Pentru că miza interplanetară crește astronomic, Gary e lăsat singur să-și salveze fratele, dar și planeta, și pe soția lui iubită, Kira (Sarah Jessica Parker), precum și pe fiul lor, Kip, mereu dornic de aventuri noi.

Regia: Cal Brunker, **Cu,** Brendan Fraser, Rob Corddry, Jessica Alba, William Shatner, Sarah Jessica Parker, **Gen film:** Animație, Aventuri, Comedie, **Durata:** 89 minute, **Premiera în România:** 08.08.2014

UNDE MERGEM în Arad

CINEMA

CINEMA CITY ATRIUM

- Cum să evadezi de pe Pământ, orele 14:10, 16:10, 18:10
- Gardienii galaxiei, orele 13:30, 14:30, 16:00, 17:00, 18:30, 19:30, 21:00, 22:00
- Grace de Monaco, ora 14:50
- Din greşeală împreună, orele 17:10, 19:50
- 22 Jump Street: O altă adresă de pomină, orele 16:40, 19:00
- Maleficent -3D, ora 17:20
- Rio 2 -3D, ora 13:00
- X-Men: Viitorul este trecut -3D, ora 21:10
- Cum să îţi dresezi dragonul 2 -3D, orele 13:00, 15:10
- Edge of Tomorrow: Prizonier în timp -3D, ora 18:50
- Nebunie în Las Vegas, ora 22:10
- Sex Tape, orele 14:20, 16:20, 18:20, 20:20, 22:20
- Hercules -3D, orele 13:50, 15:50, 17:50, 19:50, 21:50
- Lucy, orele 13:40, 15:40, 17:40, 19:40, 21:40
- Avioane: Echipa de intervenţii -3D, orele 15:10, 17:00
- Cucereşte-o cu salsa, ora 14:30
- New York Melody, ora 21:20
- Planeta Maimuţelor: Revoluţie -3D, orele 19:20, 22:00
- Transformers: Exterminarea -3D, ora 20:10

CINEMA CITY GALLERIA

- 22 Jump Street: O altă adresă de pomină, ora 21:50
- Avioane: Echipa de intervenţii -3D, orele 13:00, 14:50
- Cum să evadezi de pe Pământ -3D orele 13:10, 15:10, 17:10, 19:10
- Cum să-ţi dresezi dragonul 2 -3D ora 14:10
- Din greşeală împreună, ora 15:20
- Edge of Tomorrow: Prizonier în timp -3D, ora 21:10
- Gardienii galaxiei -3D, orele 14:00, 15:00, 16:30, 17:30, 19:00, 20:00, 21:30, 22:30
- Hercules -3D, orele 13:50, 16:00, 18:10, 20:20, 22:20
- Lucy, orele 14:40, 16:40, 18:40, 20:40, 22:40
- Maleficent -3D, ora 16:20
- Planeta Maimuţelor: Revoluţie -3D, orele 19:30, 22:10
- Sex Tape, orele 13:20, 17:40, 19:40
- Transformers: Exterminarea -3D, orele 18:30, 21:40
- X-Men: Viitorul este trecut -3D, ora 16:50

EXPOZIŢII

- **GALERIILE DE ARTĂ „DELTA":**
- **Expoziţii personale Ligia Seculici şi Diana Bota, în cadrul „Grup 21"** (9-17)
- **GALERIA DE ARTĂ „ALFA"** (B-dul Revoluţiei, nr. 90): • **Expoziţie cu vânzare** (9-17)

Praznicul de pită nouă

În pădurea „Dumbrava" de la Beliu va avea loc duminică, 10 august, începând cu ora 11, a 41-a ediţie a sărbătorii câmpeneşti „Praznicul de pită nouă". Pe lângă cunoscute ansambluri folclorice din zonă, sunt invitaţi: Vasile Conea, Suzana Toader, Felician Nicola, Paula Paşca şi Ionuţ Guver. FOTO: FAN

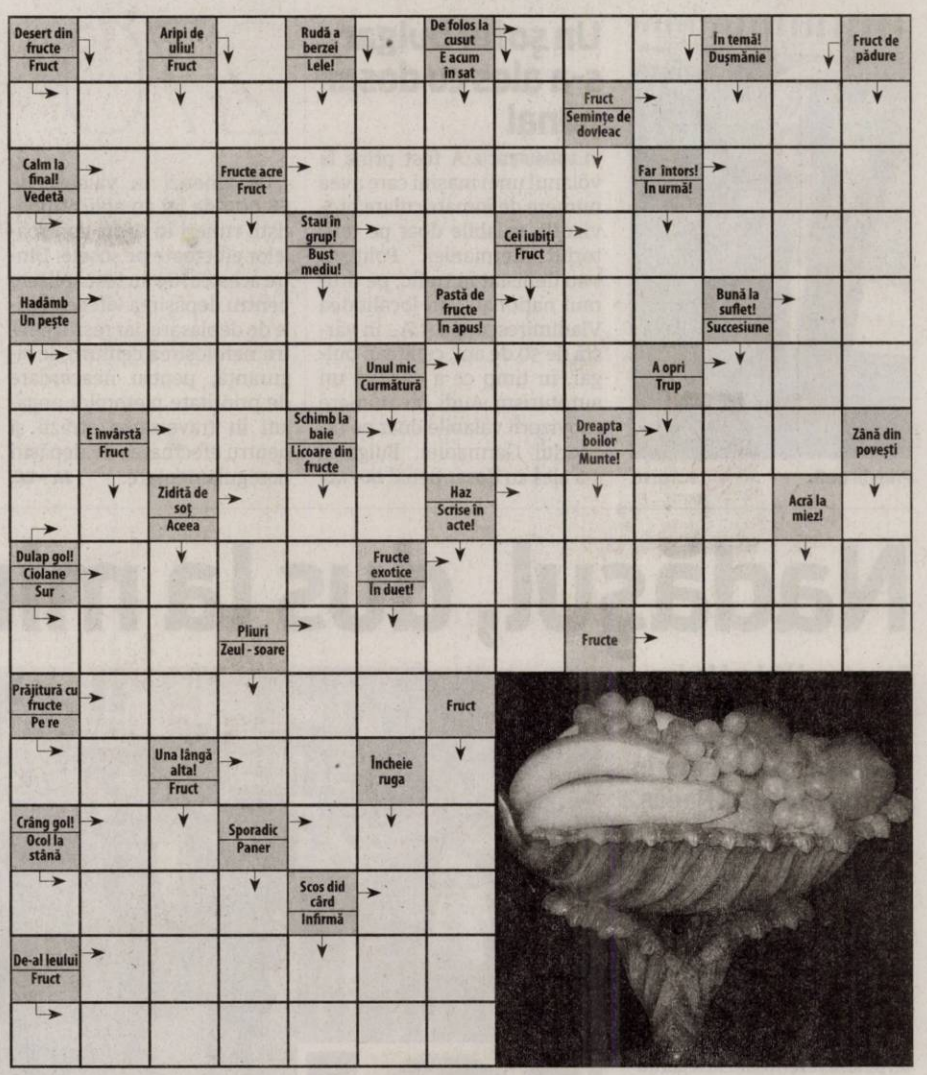

- **MUZEUL DE ARTĂ ARAD** (str. Gh. Popa 2-4, et. II): **expoziţia taberei de pictură de la Bata** (în sala „Ovidiu Maitec", orele 9-17); **Expoziţia permanentă de artă europeană şi românească; Expoziţia „Jurnal evaziv" - organizator KI şi KF** (9-17)
- **SALA CLIO** (str. Horea, nr. 8): • **„Imaginarium", expoziţie jubiliară la 60 de ani de la înfiinţarea Cenaclului de arte plastice „Ion Andreescu"** (9-17)
- **MUZEUL ORĂŞENESC LIPOVA: „Peisaje"**, expoziţie de pictură a artistului Dan Gherman (9-17)
- **COMPLEXUL MUZEAL ARAD** (Palatul Cultural, Piaţa G. Enescu 1): • **„Arheologia arădeană de-a lungul vremii"**; • **Expoziţia de moluşte „Cochilii"**. Colecţia prof. Călin Istrate şi prof. Simona Opriş-Dinea (intrarea dinspre Parcul copiilor); • **„Din colecţia AAFR"**, expoziţie a Foto Club Pro Arad (Sala Ştiinţele Naturii 2); • **Sunt obiect de muzeu, caut vizitator** (orele 9-17)

EVENIMENT

- **„Zilele Şepreuşului"** (sâmbătă, 9 august şi duminică, 10 august)

SOLUŢIA INTEGRAMEI DIN NUMĂRUL PRECEDENT

P ■ C ■ C ■ O ■ TAC ■ CODOBATURI ■ ER ■ TUCANI ■ ACERA ■ PAROLA ■ ST ■ REN ■ RAR ■ RATARE ■ D ■ NN ■ IU ■ LA ■ ATEU ■ IC ■ ZEBRA ■ IMN ■ ACID ■ RACLA ■ II ■ HORNET ■ PLISC ■ SIROP ■ ROI ■ REA ■ U ■ IP ■ MO ■ CG ■ IBIS ■ AGERE ■ BIR ■ ERG ■ NUD ■ LO ■ PAPAGAL

AZI LA CINEMA CITY
ATRIUM

În rolul principal Scarlett Johansson FOTO: FAN

„LUCY"

Un thriller de acţiune despre o femeie care e prinsă accidental într-o afacere periculoasă care se întoarce împotriva celor care au răpit-o şi care o transformă într-o maşinărie de luptă nemiloasă, evoluată dincolo de puterea de înţelegere omenească. Filmul e produs de Virginie Besson-Silla, în regia lui Luc Besson.

AZI LA CINEMA CITY
GALLERIA

Un film regizat de Roberts Gannaway FOTO: FAN

„AVIOANE: ECHIPA DE INTERVENŢII"

Când marele campion la curse aeriene Dusty Crophopper află că motorul său a suferit daune grave şi că nu va ma putea concura, lumea pare că s-a sfârşit. Dar inimosul Dusty îşi dă seama curând că nu are niciun rost să dispere, pentru că iniţiativa, curajul său şi exemplul pozitiv dat celor din jur pot în continuare schimba lumea!

VĂ INVITĂM LA...

Expoziţie aniversară la „Clio"

Cenacliştii de la „I. Andreescu" au sărbătorit împlinirea a 60 de ani cu o expoziţie jubiliară.

La sărbătoarea artiştilor FOTO: V.F.

ARAD. În sala Clio a avut loc, aseară, în faţa unui numeros public, deschiderea expoziţiei jubiliare „Imaginarium", prilejuită de împlinirea a 60 de ani de la înfiinţarea Cenaclului de arte plastice „Ion Andreescu". Cenaclul s-a înfiinţat 1954, prin libera exprimare a voinţei artiştilor plastici profesionişti şi amatori, aceasta fiind prima asociaţie de profil din Arad.

Întrunind iniţial un număr de 16 membri, majoritatea graficieni, de vârste, experienţe artistice şi pregătiri diferite, asociaţia a determinat o intensificare a activităţii expoziţioanale arădene. Sub coordonarea artistului plastic Sever Săsărman, începând cu anul 1957, s-au înfiinţat ateliere de creaţie cu sediul în cluburi muncitoreşti, în clădirea Cazinoului, iar, mai târziu, în clădirea Tribunalului. În 1982, după ce preşedintele Sever Săsărman a emigrat în Elveţia, conducerea cenaclului a fost preluată de Tanase Petru iar, mai apoi, de artistul plastic Pavel Alaszu. A urmat, pentru o perioadă de 10 ani, Gheorghe Docmanov iar, în prezent, în fruntea acestuia se află Maria Furnea. Acum asociaţia numără aproximativ 50 de membri activi, absolvenţi de facultăţi, şcoli sau licee de artă.

Vernisajul de aseară a fost o adevărată sărbătoare, despre expoziţia jubiliară (care numără peste 130 de lucrări) dar şi despre membrii cenaclului, de ieri şi de azi, vorbindu-se cu aleasă preţuire. JA-V.F.

FILME ÎN WEEKEND LA TV

SÂMBĂTĂ

- **Dragostea, un teren înşelător I** (PRO CINEMA, ora 20.00); • **Mr. Bean în vacanţă** (DIGI FILM, ora 20.00); • **Jindabyne** (TVR 2, ora 20.10); • **Pasiune inocentă** (HBO, ora 20.30); • **Batman se întoarce** (PRIMA, ora 20.30); • **Ghost Rider: Demonul răzbunării** (ANTENA 1, ora 20.30); • **Furios şi iute în viteza a 5-a** (CINEMAX, ora 20.50); • **Omul fără stea** (TVR 1, ora 21.10); • **Patimi mocnite** (KANAL D, ora 21.30); • **Misiune pe Marte** (DIGI FILM, ora 21.30); • **Lecţii de viaţă** (PRO CINEMA, ora 22.00); • **Care-i numărul tău?** (ANTENA 1, ora 22.30); • **În adâncul pădurii** (PRIMA, ora 22.30)

DUMINICĂ

- **Îndrăgostiţii mor ultimii** (HBO, ora 20.00); • **Dragostea, un teren înşelător II** (PRO CINEMA, ora 20.00); • **Motivat să ucidă** (DIGI FILM, ora 20.00); • **Tăcerea lacrimilor** (NAŢIONAL, ora 20.15); • **Mariaj de Vegas** (ANTENA 1, ora 20.30); • **Adevărul gol-goluţ** (PRO TV, ora 20.30); • **Jack şi Sarah** (MGM, ora 21.00); • **Mercy** (DIVA UNIVERSAL, ora 21.00); • **Mai rău nu se poate** (TV 1000, ora 21.00); • **Băie i răi 2** (AXN, ora 21.00); • **Dragoste fierbinte** (HBO COMEDY, ora 21.05); • **Totul pentru dragoste** (TVR 1, ora 21.10); • **Regăsirea** (DIGI FILM, ora 21.50); • **Băieţi buni** (TCM, ora 22.00)

CĂRŢI NOI ÎN LIBRĂRII

„PĂZITOAREA TAINEI" DE KATE MORTON

1961: Într-o superbă zi de vară, când familia ei organizează un picnic pe malul pârâului ce străbate terenul fermei Greenacres, adolescenta Laurel se ascunde de părinţi şi de surori. Are 16 ani şi vrea să viseze în voie la prima ei iubire, rebelul Billy, şi la luminile rampei, care o aşteaptă la Londra, departe de cadrul bucolic al copilăriei. Însă, până la apusul soarelui, Laurel va fi martora unei crime terifiante, care o va marca toată viaţa.

2011:Acum actriţă consacrată, Laurel Nicolson se întoarce acasă şi este copleşită de amintirile traumatizante din adolescenţă.

„CEI DOI DOMNI DIN BRUXELLES" DE ERIC EMMANUEL SCHMITT

În cele cinci nuvele din acest volum, Eric-Emmanuel Schmitt încearcă să aducă la lumină iubirile invizibile, cele despre care nu se vorbeşte niciodată, pe care nimeni nu le va ghici, inaccesibile uneori chiar şi pentru cel care le încearcă. Deşi mereu trecute sub tăcere, aceste sentimente sunt reale; mai mult, ele alcătuiesc adevărul unui destin.

Prins în trafic FOTO: I.C.

Un şofer bulgar s-a ales cu dosar penal

VLADIMIRESCU. A fost prins la volanul unei maşini care avea numere de înmatriculare provizorii, valabile doar pe teritoriul Germaniei. Poliţiştii l-au depistat în trafic, pe drumul naţional 7, în localitatea Vladimirescu, pe A.A., în vârstă de 50 de ani, cetăţean bulgar, în timp ce a condus un autoturism Audi cu numere provizorii valabile doar pe teritoriul Germaniei. Bulgarul s-a ales cu dosar penal **JA – I.C.**

270

de amenzi în valoare de 68.000 de lei au aplicat poliţiştii rutieri în urma controalelor efectuate pe şosele. Dintre acestea, 64 au fost aplicate pentru depăşirea vitezei legale de deplasare, iar restul pentru nefolosirea centurii de siguranţă, pentru neacordare de prioritate pietonilor angajaţi în traversarea străzii şi pentru efectuarea de depăşiri neregulamentare. **JA – I.C.**

A furat bani dintr-o locuinţă din Iosaş

IOSAŞ. Poliţiştii Postului de Poliţie Gurahonţ au identificat un bărbat, bănuit de comiterea unui furt din locuinţă, faptă ce a rămas iniţial cu autori necunoscuţi.

Din cercetările efectuate de oamenii legii s-a stabilit că în 21 iunie C.A. de 35 de ani, din judeţul Timiş, ar fi pătruns prin efracţie într-o locuinţă de pe raza localităţii Iosaş, de unde ar fi furat 1.305 de lei. Bărbatul este cercetat. **JA – I.C.**

A intrat prin efracţie FOTO: FAN

„Şoferi" fără permise, cercetaţi penal

ARAD. Doi bărbaţi s-au ales cu dosare penale după ce au fost prinşi de poliţişti conducând fără a avea permise auto. Astfel, pe Calea Şiriei a fost depistat în trafic C.G. de 40 de ani, care a condus un moped fără a deţine permis de conducere pentru nicio categorie de vehicule, în timp ce S.D. de 36 de ani, a fost depistat pe o stradă din Bocsig în timp ce conducea un autoturism fără a poseda permis. **JA – I.C.**

Nadăşul, dus la miniştri

Senatorul Valer Marian a depus interpelări la Ministerul Finanţelor şi la Ministerul Pădurilor în legătură cu satul Nadăş.

Sătenii din Nadăş, băgaţi în seamă de senatorul de Satu Mare FOTO: JA

ARAD. Parlamentarii noştri stau departe de caz, dintr-un motiv sau altul, însă Valer Marian, senator de Satu Mare, continuă demersurile pentru a încerca să ducă la normal, în limita posibilităţilor, situaţia satului Nadăş. După ce a depus o interpelare la Ministerul Justiţiei, interpelare referitoare la legalitatea sentinţelor emise de Judecătoria Ineu şi de Tribunalul Arad, Marian a mai depus două interpelări. De această dată au fost vizate Ministerul Apelor, Pădurilor şi Pisciculturii şi cel al Finanţelor.

Cere controale

În interpelarea depusă la Ministerul Apelor, Pădurilor şi Pisciculturii senatorul de Satu Mare informează că „după retrocedare, familia Colţeu a efectuat tăieri masive şi nelegale de material lemnos din pădurea inclusă în ocolul silvic privat, care reprezintă mai mult de jumătate din suprafaţa retrocedată, beneficiind de lipsa de reacţie şi chiar de favorizarea reprezentanţilor ITRSV Oradea, semnalând că s-a realizat tăiere totală pe anumite perimetre, precum şi că au fost incendiate alte perimetre. Potrivit localnicilor, din ocolul silvic al familiei Colţeu a fost transportat material lemnos evaluat la circa 10 mii de euro pe zi, din care cea mai mare parte a fost exportată în Ungaria, iar o parte a fost valorificată în ţară. Deşi localnicii au sesizat aceste tăieri masive şi nelegale, reprezentanţii ITRSV Oradea nu s-au deplasat în zonă pentru a efectua verificările de rigoare şi a lua măsuri de prevenţie sau de sancţionare". În acest sens, Valer Marian a cerut ministrului să trimită corpul de control pentru o verificare temeinică a activităţii ITRSV Oradea. Şi asta pentru că, pe lângă problemele din Nadăş, au fost semnalate tăieri ilegale şi în Tarna Mare, Certeze, Bixad, Târşolţ şi Cămârzana din judeţul Satu Mare, ocoale aflate, de asemenea, sub controlul bihorenilor.

Şi pe finanţe

O altă interpelare a senatorului se referă la modul în care a fost întabulată suprafaţa uriaşă, de peste 8.700 de hectare de teren, şi la sumele plătite drept impozit anual de familia Colţeu pentru averea deţinută. Valer Marian s-a adresat Ministerului Finanţelor Publice şi, într-o scurtă precizare, a prezentat cazul satului retrocedat: „soţii Colţeu Viorica şi Alexandru au întabulat suprafaţa de 8.762 hectare în cursul anului 2009, plătind o taxă de timbru de 12,6 lei, în condiţiile în care alţi proprietari de terenuri din Nadăş au achitat, cu ocazia întabulării terenurilor lor, o taxă de timbru de 1.000 de lei pe hectar. Rezultă, în consecinţă, că soţii Colţeu ar fi trebuit să achite o taxă totală de timbru de 8.762.000 de lei (aproape 2 milioane de euro)". Totodată, Marian a făcut referire şi la faptul că, de la întabularea terenului şi până în prezent, familia moştenitoare nu a plătit niciun leu impozit pentru terenurile deţinute. Drept urmare, senatorul solicită ministerului să verifice cum a fost posibilă întabularea celor 8.700 de hectare de teren cu suma de 12,6 lei şi motivul pentru care nu se percepe impozit pe teren. Totodată, Marian doreşte recuperarea prejudiciului şi sancţiuni pentru cei ce se fac vinovaţi de situaţia actuală.

ALIN GHERASIM
alin.gherasim@informmedia.ro

Anchetă penală

În prezent DNA a demarat o anchetă penală care vizează retrocedarea către familia Colţeu a unei averi estimate la peste 20 de milioane de lei. Potrivit surselor noastre, documentele prezentate în instanţă sunt false, iar, pe lângă membrii familiei, vor fi traşi la răspundere penală şi magistraţi ai Judecătoriei Ineu, dar şi notari publici şi funcţionari publici implicaţi în ceea ce pare a fi o retrocedare frauduloasă.

În siguranţă la scăldat

Reprezentanţii ISU Arad vă oferă câteva sfaturi pentru a fi în siguranţă la scăldat.

ARAD. Şase oameni au murit înecaţi în această vară în judeţul Arad. Cele şase victime fie şi-au găsit sfârşitul în râul Mureş, fie în bălţile din judeţul nostru. Nu mai departe de ziua de miercuri, un bărbat de 51 de ani, din Curtici, a fost scos decedat din balta de lângă ştrandul din Curtici. Cei care au sunat la 112 pentru a cere ajutor au spus că bărbatul s-ar fi aplecat spre baltă pentru a se spăla pe faţă şi a căzut în apă. De atunci nu l-au mai văzut. Pentru e evita ca numărul celor care au murit înecaţi în această vară să crească, reprezentanţii Inspectoratului pentru Situaţii de Urgenţă Arad, prin vocea căpitanului George Pleşca, purtătorul de cuvânt al instituţiei, atrag atenţia că există câteva reguli şi măsuri de comportare pe timpul sezonului interval care trebuie respectate.

Pericol de înec! FOTO: A.G.

Atenţie la copii

Reprezentanţii Inspectoratului pentru Situaţii de Urgenţă Arad vă sfătuiesc să vă supravegheaţi atent copiii şi să nu-i lăsaţi să intre singuri în apă. De asemenea, copiii nu trebuie lăsaţi să se joace în locuri unde există posibilitatea de a cădea în apă.

Sfaturile

„Nu vă aventuraţi la scăldat dacă nu ştiţi să înotaţi. Evitaţi scăldatul în zone în care, anterior, s-au produs incidente. Nu realizaţi acte de teribilism prin plonjarea de pe platforme, poduri sau alte elemente de construcţii. Scăldaţi-vă doar în locuri special amenajate pentru înot şi respectaţi avertizările privind interzicerea scăldatului. Evitaţi să intraţi în râuri, lacuri, canale de irigaţii sau alte cursuri de apă unde malurile sunt abrupte, curenţii foarte puternici, albiile nămoloase sau pline de plante, pietre, crengi şi trunchiuri de copaci", a precizat căpitanul George Pleşca. **JA – I.C.**

Despre infracţiuni în şcoli

ARAD. 14 fapte penale au avut loc în incinta şcolilor, în primele şase luni ale anului 2014, 13 dintre infracţiuni având loc în mediul urban. De menţionat este, însă, faptul că în aceeaşi perioadă a anului 2013, în şcoli au avut loc 23 de fapte penale.

Cele mai des întâlnite infracţiuni în şcolile arădene, de la 1 ianuarie până la 30 iunie 2014, au fost cele de loviri sau alte violenţe (6 fapte), urmate de furt (6 fapte), ameninţare şi însuşirea bunului găsit (câte o faptă). Potrivit IPJ Arad, faptele au fost comise de elevi (7), profesor (1) şi din alte categorii, iar victimele infracţiunilor, în majoritatea cazurilor, au fost elevi. **JA – I.C.**

Percheziţii la domiciliile contrabandiştilor de ţigări

LIPOVA. 13 percheziţii au avut loc în mai multe localităţi din judeţul Arad. Procurorii de la Parchetul de pe lângă Judecătoria Lipova aveau informaţii că în cele 13 locuri din Lipova, Ghioroc, Covăsânţ, Ususău, Bruznic şi Milova - în care au descins împreună cu lucrătorii de poliţia judiciară de la Poliţia oraşului Lipova şi cu cei de la Serviciul de Acţiuni Speciale Arad, sunt persoane care deţin ilegal ţigări de contrabandă. În urma percheziţiilor, anchetatorii au descoperit 10 persoane care deţineau ilegal ţigări de contranbandă, confiscând astfel 37.500 de fire de ţigarete. Însă captura cea mare a procurorilor a venit de la Lipova, acolo unde au descoperit un bărbat care deţinea 13.500 de fire de ţigarete de contrabandă şi sume mari de bani.

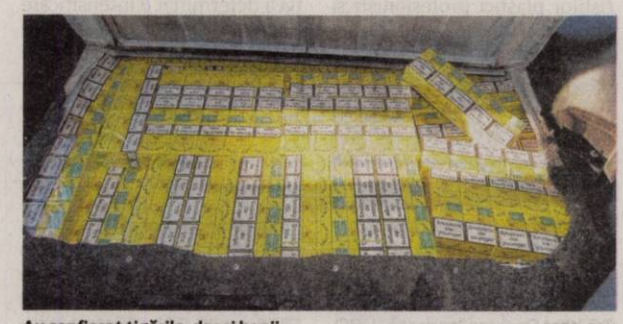

Au confiscat ţigările, dar şi banii FOTO: FAN

Ţigările şi banii, confiscaţi

„Procurorii de la Parchetul de pe lângă Judecătoria Lipova au coordonat lucrătorii de poliţie judiciară de la Poliţia oraşului Lipova, care, însoţiţi de lucrători din cadrul Serviciului de Acţiuni Speciale Arad, au efectuat în dimineaţa zilei de 6 august 2014 un număr de 13 percheziţii domiciliare la diferite locaţii unde existau date că sunt deţinători ilegali de ţigări de contrabandă. În urma percheziţiilor au fost depistate 10 persoane care deţineau ţigări de contrabandă, iar la B.G.C. din Lipova, au fost găsite 13.500 fire de ţigări de contrabandă, suma de 10.700 de euro şi 13.350 de lei. Ţigările de contrabandă şi banii au fost ridicate în vederea confiscării", se arată într-un comunicat de presă. **JA – I.C.**

Reţinut 24 de ore

În ceea ce-l priveşte pe B.G.C., procurorii Parchetului de pe lângă Judecătoria Lipova au început urmărirea penală pe numele său pentru infracţiunea de contrabandă. Bărbatul a fost reţinut şi urmează să fie prezentat Judecătoriei Lipova cu propunere de arestare preventivă.

s.c. OK TEHNIC CONSULT s.r.l.
s.c. ORIGINAL TEHNIC SRL s.r.l
Prestează următoarele servicii:
- Operator RSVTI;
- Verificare supape de siguranţă pe stand mobil;
- Încercare la presiune hidraulică la rece;
- Cursuri de formare profesională în meseria de Stivuitorist;
- Stagiu de instruire periodica pentru stivuitoristi;
- Întocmire documentaţii de mediu/ raportari SIM.

0723 842 867; 0722 437 525; www.okt.ro
(499705)

Sport

„Sâmbătă este o zi destinată celor mai mici practicanţi ai tenisului"

Anela Freer, directorul Trofeului „Ilie Năstase"

10

este numărul ediției la care a ajuns turneul ITF Arad, iar cifra „rotundă" s-a simțit din plin prin acțiuni conexe organizate de Anela Freer și echipa sa. Petrecerea jucătoarelor, care a avut loc miercuri seara la hotelul „Parc", vizita celebrului Ilie Năstase, Kids Day sau materialele promoționale au întregit atmosfera de sărbătoare a sportului alb.

Se încinge lupta pentru întâietate la turneul de şah

ARAD. Banca Feroviară Open, tradiționalul turneu de șah al Aradului, a ajuns la finalul rundei a patra. În runda a treia a explodat „bomba", când marele favorit Ferenc Berkes (elo 2658) a riscat prea mult și a pierdut în fața timișoreanului Dan Bogdan (elo 2369). Șase jucători au, înaintea rundei de astăzi, maximum de puncte, printre care și proaspăta achiziție a clubului Vados Arad, maghiarul Gabor Nagy (elo 2423). **JA – D.L**

Ovidiu Haţegan FOTO: FAN

Elite îi face „cu ochiul" lui Haţegan

NYON. UEFA va monitoriza nu mai puțin de șapte arbitri în vederea ocupării a trei locuri în categoria „Elite", prima grupă valorică a arbitrajului mondial. Cele trei locuri au apărut datorită retragerii unor „monștri sacri" ai arbitrajului european: Howard Webb, Pedro Proenca și Jonas Eriksson.

În vederile șefilor arbitrajului european vor fi următorii: Ovidiu Hațegan (RO), Ivan Bebek (Croația), Matej Jug (Slovenia), Serghei Karasev (Rusia), Szymon Marciniak (Polonia), Tasas Sidiropoulos (Grecia), Clement Turpin (Franța). Așadar, arbitrul arădean este în fața celei mai importante perioade din carieră. **JA – L.S.**

Favoritele sunt în grafic pe zgură

Primele şase favorite au reuşit calificarea în sferturile de finală ale Trofeului „Ilie Năstase".

Diana Buzean va înfunta astăzi o altă câștigătoare a turneului arădean, Agnes Szatmari FOTO: L. SFÂRA

ARAD. Ediția cu numărul zece a Trofeului „Ilie Năstase" la tenis feminin, turneu internațional dotat cu premii în valoare de 10.000 de dolari, și-a stabilit, ieri, jucătoarele calificate în sferturile de finală. Șase dintre fetele care au rămas în lupta pentru trofeu sunt cotate ca favorite pe tabloul de concurs, „instrusele" numindu-se Agnes Szatmari (campioana ITF Arad 2006 venind din calificări), care a eliminat-o pe Oana Simion (favorita 7), scor 7-6(4), 6-4, și Simona Ionescu, sportiva de 20 de ani depășind-o, scor 6-2, 7-6(1), pe italianca Spigarelli, câștigătoarea turneului de săptămâna trecută, de la Timișoara, având o revenire, până la urmă fără efect, în setul secund, de la scorul de 2-5, 15-40 în game la 6-5.

În două partide s-au consemnat abandonuri, Ilka Csoregi fiind nevoită să renunțe la scorul de 3-6, 6-4, 0-2 în meciul cu Irina Bara (fav. 3), iar Cristina Ene retrăgându-se în disputa cu Raluca Platon (5), la scorul de 4-6, 1-3. În alte „sferturi" de ieri: Țig vs Crăciun 6-4, 6-2, Buzean (prima la ITF Arad în 2011) vs Duca 6-1, 6-1, Dascălu vs Bulgaru 6-1, 6-4 și Gjorcheska (Macedonia; campioana din 2012) vs Mihăilă 6-4, 6-1.

Pe tabloul de dublu, ploaia a permis, ieri, aflarea unei singure perechi finaliste, campioanele ediției precedente, bihoreanca Irina Bara și piteșteanca Diana Buzean depășind în semifinale cuplul Platon/Stancu, scor 6-0, 7-6(3), în setul secund perechea învinsă conducând cu 5-2 și 6-5 și 40-0! Ultimul act este programat astăzi, de la ora 16.00.

Competiția gândită acum un deceniu de către Anela Freer, directorul de turneu, se va încheia duminică, când este programată finala de simplu, sâmbătă înaintea semifinalelor având loc și un Kids Day.

DAN LAZĂR
daniel.lazar@informmedia.ro

Programul zilei

Terenul Central - ora 10.00
Ionescu vs Gjorcheska (MKD; 2)
Buzean (4) vs Szatmari (Q)
- nu înainte de 16.00 - finală dublu
Terenul 3 - ora 10.00
Dascălu (6) vs Bara (3)
Țig (1) vs Platon (5)
Honigova/Ionescu (CZE/ROU) vs Gjorcheska/Hristea (MKD/ROU) 4-6, 5-5

UTA BD dă piept cu Becicherecu Mic, în Cupă

BUCUREȘTI. S-a tras la sorți meciurile din turul III al Cupei României la fotbal. Cele două echipe arădene prezente în competiție au parte de adversari diferiți ca valoare.

UTA Bătrâna Doamnă va da piept cu Nuova Mama Mia Becicherecul Mic, o echipă solidă, care a eliminat în turul precedent pe ASU Poli Timișoara, într-un meci cu probleme pentru brigada de arbitri arădeană, ce era să fie lînșată la Timișoara. Meciul se va disputa miercuri, de la ora 17.30, pe terenul din Sânicolau Mic.

CS Ineu a nimerit mai bine, va evolua în deplasare, cu CSC Sânmartin, echipa din județul Bihor care a promovat în această vară în liga a III-a. Până acum, formația ce își dispută meciurile pe stadionul „Luceafărul" din Sânmartin a eliminat Sănătatea Cluj și CS Oșorhei. Și acest meci e miercuri, de la ora 17.30. **JA – L.S.**

Mihuţ a ratat „la mustaţă" bronzul mondial

ZAGREB. În această săptămână, în Croația, la Zagreb, au loc Campionatele Mondiale de lupte, rezervate juniorilor (18-20 de ani). La greco-romane, România a deplasat o delegație de doar trei sportivi, din lipsă de fonduri, iar cel mai bun rezultat a fost scos de unicul reprezentant al CS Astra Arad.

Mihai Mihuț a pierdut, la mare luptă (10-8), meciul pentru medalia de bronz, cu rusul Emelin, însă se spune că arbitrul l-a dezavantajat pe român, iar apoi acesta a cedat, pe final de meci.

„A fost un meci încâlcit, în care Mihuț și-a pus adversarul pe spate, dar i s-a refuzat victoria. A primit două puncte, deși procedeul era de patru, dacă tot nu a s-a dat tuș. Oricum, am obținut cel mai bun rezultat din delegația României" - ne-a declarat Spiridon Stanciu, antrenor coordonator la CS Astra Arad. **JA – L.S.**

Feieş – Piroş, alt episod

SEBIȘ. Președintele de onoare al celor de la Național Sebiș, dar și primarul orașului, Gheorghe Feieș susține că a ajuns la urechile sale faptul că nici prietenul său nu a sprijiit echipa sebișeană, la LPF 2, pentru a putea urca în liga secundă.

„Mi-am dat seama că nimeni și nimic nu merită să pun unele lucruri la suflet. Am aflat că nici măcar Pavel Piroș, președintele celor de la Șoimii Vladimirescu, după localitatea unde se află sediul clubului, nu ne susține demersul în cadrul Ligii Profesioniste 2. În loc să fim uniți și mai puternici pentru binele fotbalului arădean, noi suntem dezbinați. Asta e, ne vom vedea fiecare de drumul nostru și vom vedea cine are de câștigat pe termen lung" - spune Feieș. **JA – L.S.**

S-au descătuşat în Austria

BAD BLEIBERG. UTA Bătrâna Doamnă a jucat, miercuri seara, primul „amical" în cantonamentul din Austria, cu echipa de liga a V-a din țara lui Mozzart, Landskron. Elevii lui Roland Nagy au reușit să câștige categoric, însă diferența a fost făcută deabia în actul secund, la pauză scorul fiind alb.

Roland Nagy FOTO: L.S.

După odihnă, arădenii s-au descătușat și au marcat de patru ori, prin C. Rus (min. 55), Burlă (min. 70), Dobrean (min. 75) și Bulza (min. 80).

„Un fleac, i-am ciuruit" - a spus antrenorul Roland Nagy.

UTA i-a avut în teren pe următorii: Mitrea (min. 46 - Bodea) - Ad. Popa (min. 60 - Gheorghiță), Varga (min. 46 - Filaret), Botiș (min. 60 - Cotoc), Suslak (min. 60 - Vlad) - Copil (min. 46 - Leucuța), Chindriș (min. 60 - Dobrean), Nădăban (min. 46 - Burlă), Hlistei (min. 60 - Ivănică) - C. Rus (min. 60 - Ad. Petre), Dragoș (min. 46 - Bulza). **JA – L.S.**

Se trage „mâţa de coadă" pe Motorul

ARAD. Fanii sunt nemulțumiți de faptul că arena pe care UTA Bătrâna Doamnă își va desfășura meciurile în campionat nu și-a schimbat fața, așa cum se anunța acum câteva săptămâni.

„Suporter Club UTA a solicitat miercuri, printr-o adresă depusă la Registratura Primăriei Arad, informații cu privire la motivele pentru care trenează lucrările de renovare/modernizare a stadionului Motoru, locul unde UTA își va desfășura meciurile de acasă în următorii doi ani. Demersul nostru s-a bazat pe faptul că până acum nu s-a adus nicio îmbunătățire vizibilă bazei sportive Motorul, fiind doar depozitate în incintă câteva materiale recuperate din stadionul Francisc Neuman. UTA și-a disputat primele meciuri oficiale pe terenul din cartierul Sânicolau Mic, o bază sportivă care nu oferă condițiile minime de confort pentru spectatori, este departe de centrul orașului și în plus, terenul de joc prezintă denivelări destul de pronunțate. Am cerut Primăriei Arad să rezolve cât mai repede aspectele tehnice, birocratice sau financiare care împiedică debutul lucrărilor de renovare a stadionului „Motorul" cu atât mai mult cu cât acolo se va desfășura în weekendul premergător începerii campionatului un important turneu internațional la nivel de juniori (Elite Cup), cu echipa UTA-ei printre protagoniste" - se scrie, printre altele, în comunicatul SCU. **JA – L.S.**

JURNAL ARĂDEAN

Karim Benzema FOTO: FAN

Şi-a prelungit contractul

FOTBAL. Real Madrid a anunțat pe site-ul oficial, că atacantul francez Karim Benzema și-a prelungit contractul pe cinci sezoane, până la 30 iunie 2019. Karim Benzema, în vârstă de 26 de ani, evoluează la Real Madrid din 2009. Vechiul contract al atacantului francez expira în 2015.

SURSA: MEDIAFAX

Angel Di Maria FOTO: FAN

PSG renunță la Angel Di Maria

FOTBAL. Campioana Franței, Paris Saint-Germain, a anunțat că renunță la achiziționarea mijlocașului echipei Real Madrid, Angel Di Maria, din cauza prețului mare solicitat de spanioli. Mijlocașul de bandă a fost dorit de PSG în această vară, o altă echipă interesată de serviciile argentinianului fiind Manchester United. Jucătorul de 26 de ani mai are contract cu Real Madrid până în iunie 2018, dar o ofertă de 60 de milioane de euro ar fi acceptată de gruparea de pe Santiago Bernabeu.

SURSA: MEDIAFAX

Retrogradată în Liga a 3-a

FOTBAL. Liga Spaniolă de Fotbal a anunțat că echipa Real Murcia a fost retrogradată din al doilea în al treilea eșalon, din cauza neîndeplinirii criteriilor financiare pentru participarea la competiție. De asemenea, clubul a fost amendat cu 180.303 euro. Locul echipei Murcia în liga a doua va fi luat de formația Mirandes, care s-a clasat în ediția trecută a eșalonului secund pe locul 19 și era retrogradată. Decizia LFP a fost întâmpinată cu proteste de fanii echipei Murcia. Sute de suporteri au manifestat în fața sediului forului.

SURSA: MEDIAFAX

„Sper să ne calificăm în grupe”

Steaua a eliminat pe FC Aktobe şi aşteaptă tragerea la sorţi pentru play-off-ul Ligii Campionilor.

Sânmărtean a părăsit terenul accidentat FOTO: FAN

FOTBAL. Campioana României, Steaua București s-a calificat în play-off-ul Ligii Campionilor, după ce a învins pe teren propriu, cu scorul de 2-1 (2-0), echipa FK Aktobe, din Kazahstan, în manșa secundă a turului trei al competiției, asigurându-și totodată prezența în grupele Ligii Europa. În tur, scorul a fost egal, 2-2.

Tehnicianul stelist Constantin Gâlcă a declarat în urma victoriei din meciul cu FK Aktobe, că este încrezător în faptul că echipa sa va reuși accederea în grupele competiției.„Speram să recuperăm mingea sus și să-i surprindem prin mobilitatea jucătorilor noștri. Am reușit să facem asta în prima repriză, dar în a doua am coborât nivelul și asta s-a văzut. Echipa noastră s-a relaxat după eliminarea jucătorului advers. Îmi doresc, vreau și cred că ne vom califica în grupe. Avem respect pentru toate echipele, dar important este ce și cum jucăm. Avem un grup foarte bun și asta ne ajută foarte mult”, a declarat Gâlcă. Antrenorul Stelei a afirmat că FK Aktobe este o echipă agresivă, care joacă la limita regulamentului: „Se vede că Aktobe este o echipă foarte agresivă. Sânmărtean a primit o lovitură în coaste și a trebuit să-l schimb. Stanciu a fost lovit la gleznă. Chipciu este numai dungi și așa a fost și în tur. Este o echipă care joacă la limita regulamentului”.

„Steaua a fost mai bună”

Antrenorul formației FK Aktobe, Vladimir Gazzaev a declarat că Steaua a meritat calificarea, deoarece a fost mai puternică în dubla manșă. „Felicit echipa Steaua pentru calificare. Este echipa mai puternică. S-a văzut clar după cele două meciuri. În unele momente nu am avut noroc, ne-a lipsit experiența, dar Steaua a meritat să meargă mai departe pentru că este mai puternică. În prima repriză echipa a intrat emoționată și a rămas așa după primul gol încasat repede. În a doua repriză am jucat mai bine, dar din păcate nu suntem la nivelul Stelei. Am avut ocazii de a marca însă nu au fost concretizate. La un meci de asemenea nivel trebuie să înscriem la fiecare ocazie. Vom ține cont de greșelile de azi pentru a nu le mai repeta. După aceste două meciuri rămând la părerea că am o echipă bună, cu un viitor frumos”, a declarat Gazzaev. Tragerea la sorți pentru play-off va avea loc vineri. **SURSA: MEDIAFAX**

Tottenham îl doreşte pe olandezul Depay

FOTBAL. Gruparea engleză Tottenham Hotspur, la care este legitimat și fundașul Vlad Chiricheș, a înaintat o ofertă de 15 milioane de lire sterline (aproximativ 18,8 milioane de euro) pentru transferul mijlocașului stânga al echipei PSV Eindhoven, Memphis Depay.

În vârstă de 20 de ani, Depay a avut o evoluție apreciată la Cupa Mondială din Brazilia, el ajungând până în semifinalele competiției alături de reprezentativa Olandei. El a înscris două goluri pentru Olanda la Cupa Mondială, cu Australia și Chile, ambele goluri fiind decisive în obținerea victoriilor. Antrenorul echipei PSV Eindhoven, Phillip Cocu i-a cerut lui Depay să mai rămână încă un sezon la club, menționând că jucătorul mai are multe de învățat, iar acest an l-ar ajuta.

La PSV Eindhoven, Depay are un salariu de aproximativ 300.000 de euro, contractul expirând în 2017. În această vară, Feyenoord i-a vândut pe Daryl Janmaat, Stefan de Vrij și Bruno Martins Indi la Newcastle United, Lazio și FC Porto, în timp ce Siem de Jong, care nu a fost în lotul pentru Cupa Mondială, s-a transferat de la Ajax Amsterdam la Newcastle United. Depay s-a consultat cu atacantul Robin van Persie în legătură cu pașii pe care trebuie să-i urmeze, jucătorul formației Manchester United spunându-i că mutarea în Anglia la o vârstă fragedă l-a ajutat în carieră. Van Persie s-a transferat la Feyenoord la vârsta de 20 de ani.

Depay se pregăteşte pentru Premier League FOTO: FAN

SURSA: MEDIAFAX

Costel Pantilimon FOTO: FAN

Nu regretă plecarea lui Pantilimon

FOTBAL. Fostul portar al naționalei Angliei, Joe Corrigan a salutat transferul lui Willy Caballero la formația Manchester City, fiind de părere că titularul Joe Hart are acum o concurență reală, ceea ce nu s-a întâmplat sezonul trecut, cu Costel Pantilimon.

„Fără a fi lipsit de respect față de Pantilimon, când i-a luat locul lui Hart sezonul trecut a apărat ok, dar, în opinia mea, nu a convins că o poate face pe termen lung. Cred că asta a contat în revenirea lui Joe în poartă. Pantilimon nu a apărat prea rău, dar City a ajuns la concluzia că îi trebuie doi portari de înaltă clasă”, a declarat fostul portar al echipei Manchester City.

La 8 iulie 2014, Caballero a semnat un contract pe trei ani cu Manchester City, care a plătit clubului Malaga aproximativ șase milioane de lire sterline pentru transferul portarului argentinian. Anterior, City îi reziliase contractul lui Pantilimon, iar românul s-a transferat la Sunderland. „Cred că a fost o bună mutare să aduci un foarte bun portar, care nu vine ca înlocuitor. Acum depinde de Joe dacă își va păstra postul de titular. Cred că Willy Caballero îl va împinge de la spate”, a mai afirmat Corrigan, 65 de ani, pentru Manchester Evening News. **SURSA: MEDIAFAX**

Nemulţumiţi de oferta Stelei

FOTBAL. Antrenorul formației Botev Plovdiv, Velislav Vuțov a declarat că gruparea bulgară nu este mulțumită de oferta venită de la Steaua pentru transferul atacantului tunisian Younes Hamza.

„Am încerdere în noii jucători, sunt fotbaliști de clasă. Există o tensiune în cadrul echipei, dar ea tinde să se estompeze. Nu îi putem opri să plece pe cei care doresc să plece și au oferte bune. Oferta pentru Hamza nu ne satisface”, a declarat Vuțov. Conform presei bulgare, Botev Plovdiv ar fi cerut suma de 400.000 de euro pentru transferul lui Hamza, dar Steaua este dispusă să plătească doar jumătate din această sumă, o a doua tranșă urmând a fi achitată dacă va intra în grupele Ligii Campionilor. Gruparea Botev Plovdiv traversează o perioadă dificilă din punct de vedere financiar, mai mulți jucători exprimându-și dorința de a se transfera în ultima perioadă. Așa cum a fost cazul fundașului Srgian Luchin, care a fost achiziționat de Steaua contra sumei de 300.000 de euro, conform presei bulgare. În vârstă de 28 de ani, Hamza Younes a fost transferat în iarnă de gruparea Petrolul Ploiești la Botev Plovdiv. **SURSA: MEDIAFAX**

Younes Hamza FOTO: FAN

Diana Bulimar ratează CM

GIMNASTICĂ. Gimnasta Diana Bulimar nu va participa la Campionatele Mondiale de gimnastică, din luna octombrie, din cauza unei accidentări la genunchi, informează pagina de Facebook a Lotului Feminin de Gimnastică al României. În vârstă de 18 ani, Diana Bulimar are în palmares o medalide de bronz la Jocurile Olimpice (cu echipa) și două de aur (cu echipa), una de argint (bârnă) și una de bronz (sol), la Campionatele Europene. Campionatele Mondiale au loc în luna octombrie, la Nanning (China).

SURSA: MEDIAFAX

Diana Bulimar FOTO: FA

Wesley ar putea debuta duminică

FOTBAL. Președintele CSMS Iași, Florin Prunea, a declarat că atacantul Wesley Lopes a fost legitimat și va fi apt de joc pentru meciul de duminică, de pe teren propriu, cu Petrolul Ploiești. „I-a sosit lui Wesley cartea verde, l-am legitimat și acum este jucătorul nostru. Wesley s-a pregătit bine de când a venit la Iași, este apt de joc și ar putea debuta în meciul de duminică, cu Petrolul. Rămâne ca antrenorul Marius Lăcătuș să decidă acest lucru”, a spus Florin Prunea. **SURSA: MEDIAFAX**

Wesley Lopez FOTO: FAN

Procesul lui Pistorius, reluat

ATLETISM. Procesul campionului paralimpic sud-african Oscar Pistorius a fost reluat la Pretoria. Procurorul Gerrie Nêl și-a susținut rechizitoriul, acuzatorul fiind convins să sportivul și-a ucis cu bună știință prietena, pe Reeva Steenkamp, în februarie 2013. Rechizitoriul procurorului va fi urmat de pledoaria avocatului apărării, Barry Roux. Oscar Pistorius, 27 de ani, riscă o pedeapsă de 25 de ani de închisoare dacă va fi găsit vinovat că a ucis-o cu premeditare pe Reeva Steenkamp, un fotomodel de 29 de ani, cu care avea o relație de trei luni, când a împușcat-o, la 14 februarie 2013.

SURSA: MEDIAFAX

SC COTTA INTERNATIONAL SRL

FIRMĂ MIXTĂ ROMÂNO - ELVEȚIANĂ

SELECȚIONEAZĂ PERSONAL

- ❑ **TAPIȚERI** cu experiență în domeniu;
- ❑ **MUNCITORI** necalificati pentru sectorul lipit;
- ❑ **TINERI ABSOLVENȚI** (sc. profesionala, liceu) în vederea calificării în meseria de tapițer;

Cerințe: seriozitate, disciplină, program de lucru în două schimburi
Se oferă: •salarizare atractivă •condiții deosebite de muncă; •bonuri de masă •transport gratuit și pe raza orașului Arad.

Cei interesați sunt rugați să se prezinte la sediul societății din Arad, str. Bicaz 1-5 (intrarea din Aleea Muncii), zilnic între orele 9.00 -14.00.

(7647 - H 604383)

Gi Group angajeaza:

- **OPERATORI PRODUCTIE**
- **MUNCITORI NECALIFICAȚI**
- **CONTROLOR CALITATE cu experiență în volane**

Gi Group — YOUR JOB, OUR WORK

Cerinte: minim 8 clase, vedere buna, disponibilitate pentru lucrul in 3 schimburi
Se ofera: pachet salarial atractiv, **transport asigurat**, tichete de masa, bonusuri lunare

Pentru mai multe detalii si programari, sunati la **0747.012.810.**

Puteti depune un CV direct la sediul nostru din Arad, Str. Piata Garii, bl. A, sc. G, ap. 26 (parter, langa Chic) sau trimiteti pe e-mail la adresa **silvia.pantos@gigroup.com**

(490935)

MarlexDuo MARLEX DUO COMPANY

servicii cu forta de munca specializata

OFERIM LOCURI DE MUNCA IN GERMANIA:

- **îngrijitoare bătrâni**
- **îngrijitori ferme de cai și vaci (femei și bărbați)**

LIMBA GERMANA SAU ENGLEZA CONSTITUIE AVANTAJ.
NU PERCEPEM COMISION.

☎ 0257-272325, 0374035858
e-mail: resurse.umane@marlexduo.ro (7627 - H 602205)

Norbert Dentressangle – Transcondor Arad angajează

FEMEIE DE SERVICI

Cerinte: Domiciliul în municipiul Arad.
OFERIM BONURI DE MASĂ ȘI ASIGURĂM TRANSPORTUL.
Informații se pot obține la tel. 0357-403-045. (7663 - H 605791)

Transformă nemulțumirea în siguranță!

ARTEX SCM

SOCIETATE CU TRADIȚIE ÎN DOMENIUL TEXTIL

ANGAJEAZĂ

CONFECȚIONERI ÎMBRĂCĂMINTE

sau PERSOANE CUNOSCĂTOARE DE MESERIE, pentru croi, cusut, și călcat, PRECUM ȘI MAIȘTRI, TEHNOLOGI în pregătirea producției

OFERIM:

▪ *climat de lucru european;* ▪ *salarii motivate în acord individual și regie;* ▪ *tichete de masă;* ▪ *primă de transport - prezență;* ▪ *premii;* ▪ *un singur schimb;* ▪ *asistență medicală.*

Angajările se fac pe bază de probă de lucru.
DETALII: telefon: 0357- 408275; 0357- 408276 (549223)

FIRMĂ DE AMANET
ANGAJEAZĂ pentru punctul de lucru Arad

AMANETAR

Cerințe: diplomă de bacalaureat; cunoștințe PC; cunoscător de limba maghiară;
Avantaje: experiență în domeniu; abilități de organizare.

SALARIUL ESTE NEGOCIABIL.

CV-ul cu poză și pretențiile dvs. salariale le așteptăm la adresa de e-mail: amanet.amanet@gmail.com
Data limită de depunere a CV-urilor este 13.08.2014.

(7666 - H 605924)

s.c. LAZAR& SOHNE S.R.L. angajăm:

- ❑ **Manipulant marfuri**
- ❑ **Muncitori calificati / necalificati - Sectia Preparate**
- ❑ **Muncitori necalificati - Sectia Igienizare** (femei si barbati)
- ❑ **Electrician intretinere si reparatii**

OFERIM SALARIU MOTIVANT, TICHETE DE MASA SI DECONTARE TRANSPORT.

C.V.-urile se depun la sediul firmei (Arad, Calea 6 Vanatori, nr.1-3) la biroul Resurse Umane. (7657 - H 604446)

(7640 - H 603507)

MEISTER ANGAJĂM

personal pentru birou cu bune **cunoștințe de contabilitate primară.**

Cerințe: • persoană serioasă, bine organizată • permis categoria B
☎ 0729-971-070 a.stoicanescu@vonmeister.ro
☎ 0724-818-446 a.melinte@vonmeister.ro

Adecco

better work, better life

ANGAJEAZA:

- Technician metode
- Team leader
- Operatori linie
- Montatori subansamble
- Controlori calitate
- Confectioneri imbracare volane in piele
- Technician electronist

Informatii la sediul firmei:
în ARAD
Str. Nicolae Bălcescu, nr.22
Tel. 0722 500 495
Orar: Luni-Vineri
între 10:00 - 16:00
oana.tripon@adecco.com
(535514)

ARAD ONLINE
www.aradon.ro

Program mica publicitate: pe B-dul Revoluției, nr. 81 luni-vineri: 8.00-18.00, duminică: 9.00-13.00.

Leoni Wiring Systems Arad ANGAJEAZA :

Operator Asamblare

Avantaje:

- *Transport asigurat in Judetul Arad*
- *Ore suplimentare platite*
- *Analize gratuite pentru angajare*
- *Asistenta medicala gratuita*
- *Oportunitati de promovare*
- *Pachet de servicii medicale gratuite pentru angajati si familiile acestora la una dintre cele mai moderne policlinici din Arad*

Cerinte minime:

- *Capacitate de integrare intr-un mediu de lucru dinamic*
- *Stare fizica buna, spirit de echipa, disponibilitate de lucru in 3 schimburi*

Cererile de angajare se depun la sediul firmei noastre.

Va rugam trimiteti aplicatiile la adresa: recrutare.arad@leoni.com

LEONI Wiring Systems Arad
Str. 1, no. 11 • Zona Industriala Arad, Jud Arad
Tel: 0257-205146, 0257-205266

LEONI

(549272)

IHM TOTAL CONSULT

ITI DORESTI UN LOC DE MUNCA INTR-O COMPANIE SERIOASA SI MARE?

IHM TOTAL CONSULT ANGAJEAZA

OPERATORI PRODUCTIE
MUNCITORI NECALIFICATI

Beneficii:

- ➢ **Salariu motivant, tichete de masa**
- ➢ **Bonusuri de prezenta, de productie**
- ➢ **200% plata orelor suplimentare**
- ➢ **30% spor pentru orele de noapte**
- ➢ **Transport asigurat gratuit**
- ➢ **Asigurare medicala privata**

Cerinte:

- ➢ **minimum 8 clase**
- ➢ **îndemânare bună, persoană motivată, serioasă si muncitoare**
- ➢ **disponibilitate pentru lucrul în schimburi și**
- ➢ **în picioare**

Pentru mai multe informatii suna la numarul: **0734 006 985**
Asteptam CV-ul tau la adresa de email: **ana.covaci@ihm.ro sau recrutare@ihm.ro**

(583489)

CITR

CITR GROUP

Subscrisa **CASA DE INSOLVENȚĂ TRANSILVANIA FILIALA TIMIȘ SPRL,** în calitate de lichidator judiciar, organizează licitație publică cu strigare, pentru valorificarea următoarelor active:

Descriere Activ	Valoare euro fără TVA
Activul 1 „Proprietatea imobiliara Zimandului – Teren Intravilan Arad" Imobil situat în Arad, Calea Zimandului, nr. 1, ieșire spre Oradea, identificat cu CF nr. 308946 Arad.	433.384,13
Activul 2 „Proprietatea imobiliara Posada – Teren Intravilan Arad" Imobil situat în Arad, Str. Posada nr. 2/8, zona Aradul Nou. Terenul este în suprafață de 3.834 mp., identificat cu CF nr. 308365 Arad.	93.569,25
Activul 3 „Proprietatea Imobiliara – Teren Intravilan Reșița" Imobil situat în Reșița, Bucla Bârzavei, Cilnic, Jud. Caraș-Severin. Terenul este în suprafață de 3.091 mp., identificat cu CF nr. 30277 Reșița.	363.429,75
Activul 4 „Proprietatea Imobiliara – Teren Intravilan Ineu" Imobil situat în Ineu, Calea Aradului, Jud. Arad. Terenul este în suprafață de 5.193 mp., identificat cu CF nr. 300499 Ineu.	149.569,94
Activul 5 „Pachet autoturisme, autoutilitare Arad" Activul se compune dintr-un număr de 12 autoturisme și autovehicule transport marfă, toate nefuncționale.	21.187,50
Activul 6 „Pachet autoturisme, autoutilitare Reșița" Activul se compune dintr-un număr de 12 autoturisme și autovehicule transport marfă, in mare parte din ele nefuncționale.	7.410,00
Activul 7 „Pachet autoturisme, autoutilitare Ineu" Activul se compune dintr-un numar de 5 autoturisme și autovehicule transport marfa, in mare parte din ele nefunctionale.	2.812,50
Activul 8 „Pachet autoturisme, autoutilitare Oradea" Activul se compune dintr-un numar de 11 autoturisme și autovehicule transport marfa, in mare parte din ele nefunctionale.	11.587,50
Activul 9 „Pachet autoturisme, autoutilitare Timișoara" Activul se compune dintr-un numar de 12 autoturisme și autovehicule transport marfa, in mare parte din ele nefunctionale.	8.775,00
Activul 10 „Pachet autoturisme, autoutilitare Cluj" Activul se compune dintr-un numar de 2 autoturisme și autovehicule transport marfa, in mare parte din ele nefunctionale.	1.200,00
Activul 11 „Proprietatea Imobiliara – Teren Intravilan Oradea" Imobil situat în Calea Clujului, Oradea, zona periferică. Terenul este în suprafață de 8.000 mp., identificat cu CF nr. 161986 Oradea.	114.000,00
Activul 12 „Pachet autoturisme, autoutilitare Mehedinți, București, Tulcea" - Activul se compune dintr-un numar de 3 autoturisme și autovehicule transport marfa, toate nefunctionale.	1.425,00
TOTAL	**1.208.350,57**

Notă: cu privire la regimul TVA se vor aplica prevederile legale în vigoare.

**Listele cu componența activelor se pot obține de la lichidatorul judiciar.*

Licitația va avea loc în **14.08.2014 ora 14:00**, la adresa str. Dr. Ion Georgescu, Nr. 4A, Arad, jud. Arad. În cazul neadjudecării bunurilor la prima licitație se vor organiza noi licitații în data de **21.08.2014, 28.08.2014** respectiv **04.09.2014** la aceeași oră și locație, în aceleași condiții. Caietele de sarcini pentru activele scoase la licitație pot fi achiziționate de la adresa str. Dr. Ion Georgescu, Nr. 4A, Arad, jud. Arad, iar documentația de înscriere și garanția de participare la licitație vor trebui depuse cel târziu cu o zi lucrătoare (24 de ore) înaintea desfășurării licitației la aceeași locație. Prețul unui caiet de sarcini este: pentru Activul 1 - 600 lei plus TVA, Activul 3 – 500 lei plus TVA, Activele 2,4,11 – 400 lei plus TVA, Activele 5,8,9 – 200 lei plus TVA, Activele 6,7,10,12 – 100 lei plus TVA. Condițiile pe care trebuie să le îndeplinească ofertanții pentru participarea la licitație, sunt precizate în Regulamentul cuprinzând instrucțiunile de desfășurare a licitației, care este anexă la Caietul de sarcini. Informații suplimentare se pot obține la telefon: 0732.712.904, e-mail: marketing@citr.ro

(611886)

(590086)

cicor electronic solutions

ALEGE INTELIGENT
SALTUL ÎN CARIERA TA PROFESIONALĂ

NOI VĂ OFERIM
Un loc de muncă la standard occidental
Salariu de încadrare atractiv, prime lunare
Tichete de masă din prima zi de angajare
Transport gratuit

PENTRU POSTUL DE MONTATOARE SUBANSAMBLE aveți nevoie de:
Îndemânare și seriozitate
Disponibilitate de a lucra pe 3 schimburi

VĂ AȘTEPTĂM în Arad, Zona Industrială Vest, str.I, nr.10
CV-ul se completează la sediul societății sau se trimite la adresa de **e-mail HR-Arad@cicor.com sau la nr fax 0257.216.733**
Informații la nr de telefon 0257.285.944

SC «ARCOOM» SCM

FIRMA DE CONFECȚII TEXTILE PENTRU FEMEI, ÎN SISTEM LOHN ANGAJEAZĂ:

- ❑ **2 TEHNOLOGI**
- ❑ **1 TEHNICIAN NORMATOR**
- ❑ **CONFECȚIONERI**

OFERIM :

Lucrul într-un schimb
Salarizare atractivă
Tichete de masă
Decontarea transportului urban și interurban (tren, autobuz, tramvai)
Plata orelor suplimentare 100%.
Prima de prezență de 10% pentru muncitori

Angajarea se face după proba de lucru.
Informații la telefoanele : 0257256919,0784216178 sau la sediul societății din Arad, Str.Cloșca nr. 8. (7609 - H 588884)

DECESE

Cu nemărginită durere anunţăm trecerea la cele veşnice a scumpei, iubitei şi nepreţuitei noastre soţie şi mamă,

TOMA RALUCA-ROXANA

la numai 44 ani.

Nu vom uita niciodată sufletul tău bun şi blând. Ai fost o mamă şi soţie minunată, iar dragostea cu care ne-ai înconjurat ne va lipsi permanent. Trupul neînsufleţit este depus la capela cimitirului din Fântânele, iar înmormântarea va avea loc sâmbătă, 9 august la ora 15,00. Dumnezeu să o odihnească în pace şi să o aşeze în rândul celor drepţi!

Soţul Mihai şi fiul Andrei

Cu adâncă durere în suflet şi cu lacrimi în ochi ne despărţim de cel care a fost un soţ şi tată iubitor,

BENŢE MOISE TIBERIU,

lăsând în urmă un gol imens şi un dor care nu se va stinge niciodată. Celor care vor să ne fie alături anunţăm priveghiul care va avea loc vineri, 8 august 2014 ora 19:30 la Capela Cimitirului Eternitatea (UTA) iar înmormântarea sâmbătă, 9 august 2014, de la ora 12:00 în acelaşi loc.

Soţia Mariana şi fiica Anamaria

Cu adâncă durere în suflete anunţăm că cea care ne-a fost soţie, mamă şi bunică dragă,

DIEL IRENKE

a trecut la cele veşnice la vârsta de 78 ani.

Înmormântarea va avea loc sâmbătă, 9 august 2014, începând cu ora 13, în Cimitirul Eternitatea (UTA). Ne rugăm ca Bunul Dumnezeu să dea odihnă sufletului său!

Familia Diel

O inimă bună a încetat să mai bată, un suflet bun s-a ridicat la cer lăsând în urmă o nemărginită durere şi un dor imens. Recunoştinţă veşnică celui care a fost soţ, tată şi frate,

TALOŞ ALEXANDRU.

Dumnezeu să-l odihnească în linişte şi pace! Înmormântarea va avea loc astăzi, 8 august 2014, ora 16:30, la Cimitirul Pomenirea.

Familia: Taloş Valeria, Valentin, Monica şi sora Aurica

Cu profundă durere în suflete anunţăm decesul celui care a fost tată, soţ, bunic, unchi şi bun prieten,

KELEMEN IOSIF.

Înmormântarea va avea loc în Cimitirul Pomenirea, astăzi, 8 august la ora 13:00.

Fam. îndoliate: Kelemen, Opitz şi Iercan

SERVICII FUNERARE

(H-748928)
IN MEMORIAM
NON STOP!
KUKI - servicii funerare complete
Producător de sicrie - oferă sicrie la preţ de producător.
Pentru membrii C.A.R.P. transport gratuit atât în oraş, cât şi în judeţ.
GRATUIT rezolvăm actele la spital, primărie, casa de pensii şi C.A.R.P.
Transport intern şi internaţional ● Accesorii funerare.
Contact: Arad, Str. Mihai Eminescu nr. 4 (în curte), vis-a-vis de Cerbul Albastru.
Telefon: 0257/211929, mobil: 0723-343-964
www.inmemoriamkuki.com
Nou! Casă funerară - Strada Ştefan Ludwic Roth nr. 1 D, Grădişte

CONDOLEANŢE

Ne luăm rămas bun de la sora şi cumnata,

RALUCA TOMA.

Nu te vom uita niciodată şi te vom păstra mereu în inimile noastre. Ne rugăm la Bunul Dumnezeu să te ierte şi să te odihnească în pace! Cu aceeaşi mare durere în suflet suntem alături de soţul ei Mihai şi fiul Andrei şi le transmitem condoleanţe.

Anca şi Cosmin Păunescu

Cu tristeţe şi durere ne luăm rămas bun de la

RALUCA ROXANA TOMA,

cea care a fost cumnată şi mătuşă şi suntem alături de soţul ei Mihail şi fiul Andrei. Bunul Dumnezeu s-o odihnească între cei drepţi!

Petre, Adina, Alexandra şi Amalia Toma

Pe această cale ne luăm rămas bun de la cumnata şi mătuşa noastră,

RALUCA TOMA

şi transmitem sincere condoleanţe fratelui meu Mihail şi nepotului Andrei. Dumnezeu s-o odihnească în pace!

Petronela Iovin împreună cu fiii Sebastian şi Darius

Suntem alături de finii şi verişorul nostru în marea durere pricinuită de decesul finei noastre,

RALUCA ROXANA TOMA.

Transmitem sincere condoleanţe familiei şi îl rugăm pe bunul Dumnezeu s-o odihnească în pace! Nu te vom uita niciodată!

Familia Pănescu

Cu nemărginită durere, ne luăm rămas bun de la draga noastră prietenă şi colegă,

RALUCA TOMA

şi suntem alături de soţul Mihai şi fiul Andrei, în greaua încercare. Ne rugăm pentru sufletul ei bun să se odihnească în pace între cei drepţi şi transmitem condoleanţe familiei.

Familia Grăjdan Adriana şi Nelu

Regretăm profund plecarea în veşnicie, prea devreme, a bunei noastre vecine,

RALUCA TOMA.

Dumnezeu să o odihnească şi să-i mângâie pe Mihai şi Andrei.

Fam. Palcu Simion

Suntem alături de colega noastră Mariana Benţe, în durerea nepărmurită pricinuită de pierderea prematură a soţului,

BENŢE MOISE TIBERIU

şi-i transmitem sincere condoleanţe.

Colectivul Oficiului Poştal de Distribuire Arad

Un ultim omagiu pentru cel care a fost

prof. dr. OTTO GREFNER

din partea Asociaţiei Sportive Şiriana, Şiria, generaţia 1980

COMEMORĂRI

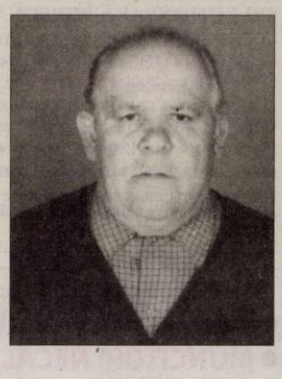

Comemorăm cu tristeţe, astăzi 8 august, 10 ani de când s-a stins ca o lumânare sufletul cald şi generos al celui care a fost iubitul nostru tată, tată socru, bunic şi străbunic,

GHEORGHE GROZA,

din Lipova.

Îl purtăm în inimi, îl regăsim în amintiri, îl îmbrăţişăm în suflete, prezenţa lui printre noi fiind de neînlocuit. Recunoştinţă veşnică pentru dragostea şi atenţia pe care ni le-a dăruit mereu.

Fiicele: Geta, Gabi şi Rita cu familiile lor

Cu multă durere, amintim rudelor şi prietenilor că sâmbătă, 9 august 2014 va avea loc parastasul de 6 săptămâni al iubitei noastre soţii, mame, bunici şi soacre,

HOTĂRAN VICTORIA

la Catedrala Ortodoxă Veche din Arad, de la ora 12:00. Dumnezeu s-o odihnească în pace şi linişte!

Familia îndurerată

Cu durere în suflet amintim celor care l-au cunoscut că s-au scurs 6 luni de când a plecat dintre noi cel care a fost soţ, tată, socru, bunic şi frate,

MLADIN RADU.

Parastasul de pomenire va avea loc duminică, 10 august la Biserica Ortodoxă Şega I după slujbă. Dumnezeu să-l ierte şi să-l odihnească în pace! Nu te vom uita niciodată.

Familia

La 6 luni de la plecarea dintre noi, doresc să amintesc cu drag de cea care a fost soţia mea,

SZELEŞ FLORICA

şi să spun tuturor ce om minunat a fost, să vărs o lacrimă de durere şi apoi să o şterg încet. Să îmi amintesc zâmbind, cât de frumoase şi unice au fost momentele petrecute cu ea. Să-i spun... îmi este dor de tine draga mea soţie. Nu te voi uita niciodată! Parastasul de pomenire va avea loc la Biserica Ortodoxă din Gai, duminică 10 august 2014, după Sfânta Liturghie.

Soţul Andrei

Amintesc celor care i-au păstrat amintiri frumoase dragului meu soţ,

dr. FISTIOC VIRGIL,

că s-au aşternut 6 ani de la dureroasa despărţire. Rugăciunile noastre către Bunul Dumnezeu să-i însoţească sufletul în veşnicii!

Soţia Angela

Anunţurile de deces se publică GRATUIT!

SERVICII FUNERARE

NOSFERATUM
SERVICII FUNERARE COMPLETE
Arad, str. Ghiba Birta nr. 26
Tel.: 0752 10 11 12
0357 80 48 38
NON STOP
e-mail: nosferatumarad@yahoo.com
www.nosferatum.ro
❖ Sicrie de la 390 lei;
❖ Consultanţă permanentă, medic constatator
❖ Rezovăm acte decedat: acte primărie, certificat de deces, adeverinţă înhumare, ajutor de deces, casa de pensii şi C.A.R.P.
❖ PRELUĂM DECEDAŢII DE LA MORGĂ
❖ TRANSPORT intern şi internaţional, GRATUIT în MUNICIPIU
❖ Igienizare, cosmetizare, îmbălsămare, incinerarii, repatrieri, capac frigorific
❖ Capelă (cimitir UTA)
❖ NOU! Gratuit oferim pentru pensionari, 50 colaci.
(762687)

Cu durere în suflet amintim rudelor şi prietenilor că sâmbătă, 9 august 2014 va avea loc parastasul de 2 ani al iubitei noastre mame, bunici şi soacre,

CHIRILAŞ FLORICA

la Catedrala Ortodoxă Veche din Arad de la ora 11:30. Dumnezeu s-o odihnească în pace şi linişte!

Familia îndurerată

În seara zilei de 12 august se împlinesc 5 ani de când iubitul nostru fiu şi frate,

TULCAN IOAN

a plecat într-o stea şi de acolo veghează asupra noastră. Acolo într-un colţ de cer/ Se află sufletul tău stingher/ Dar, ştim căci va veni o zi/ În care ne vom întâlni/ Şi împreună iar vom fi. De 5 ani

ONUŢULE

mami, mă rog la Bunul Dumnezeu zi şi noapte să aibă grijă de sufletul tău şi să te odihnească în loc luminat şi cu verdeaţă unde nu mai simţi nici o durere. Parastasul de 5 ani va avea loc duminică, 10 august 2014, ora 12:00, la Biserica Ortodoxă din Aradul Nou.

Pe veci nemângâiate şi îndurerate mama Maria şi sora Mariana

Se împlinesc 6 luni de la trecerea în nefiinţă a celui care a fost

BODROGEAN DIMITRIE.

Rugăm pe Dumnezeul cel Sfânt să-l odihnească în pace! Parastasul de pomenire se va oficia sâmbătă, 9 august 2014, ora 11:00 la Biserica Ortodoxă de pe str. Şcoalei (Vlaicu).

Familia îndoliată

Au trecut 6 săptămâni de lacrimi şi durere de când a plecat dintre noi cea care a fost cea mai bună soţie, mamă, bunică,

BRIA IULIANA.

Cât ai trăit te-am iubit, cât vom trăi te vom plânge. Parastasul de pomenire va avea loc sâmbătă, 9 august ora 10 la mormânt, la Cimitirul Eternitatea. Fam.

Bria îndoliată

Purtăm în suflet aceeaşi durere şi tristeţe la împlinirea unui an de când a plecat dintre noi mama, soacra şi bunica noastră,

PĂUNESCU EMILIA (LIUBINCA).

Parastasul va avea loc duminică, 10 august 2014, ora 12:00, la Biserica Ortodoxă Sârbească din Gai. Dumnezeu să-i dea veşnică odihnă!

Familiile întristate, Păunescu şi Andreican

Cu adâncă durere anunţăm că se împlinesc 12 ani de la trecerea în viaţa veşnică a iubitei noastre soţie, mamă, soră, cumnată,

PURICE TEREZIA.

Parastasul va avea loc sâmbătă, 9 august 2014 ora 11 la Biserica Şega I.

Familia

Timpul nu va şterge niciodată durerea care ne-a îndoliat sufletele acum 1 an când ai plecat de la noi, draga noastră,

ŞODAR ROZALIA.

Ne este dor de tine, de bunătatea şi dragostea cu care ne înconjurai! Dumnezeu să-ţi odihnească în pace sufletul bun!

Soţul, fiicele, nepoatele şi strănepoatele

Cu adâncă durere, anunţăm parastasul de 6 luni de la despărţirea de cea care a fost mamă, soacră şi bunică,

ŞERBAN FLORICA.

Dumnezeu să aibă grijă de sufletul ei! Parastasul va avea loc sâmbătă, 9 august, ora 11,00, la Catedrala Ortodoxă de la Podgoria.

Familia

Cu aceeaşi durere în suflet anunţăm că în 4 august 2014 s-au împlinit 5 ani de când ne-a părăsit dragul nostru soţ, tată, socru şi bunic,

ing. JEKEL IOSIF.

Dumnezeu să-l aibe în Împărăţia Sa!

Familia în veci îndurerată

Duminică se împlinesc 5 ani de când a plecat mult prea devreme de lângă noi, scumpul şi dragul nostru,

MUREŞAN IOAN NELU.

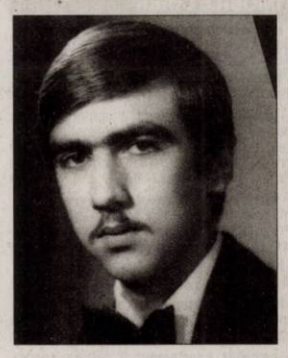

Dumnezeu să-i dea odihnă veşnică. Nu te vom uita niciodată!

Familia îndoliată Mureşan

Cu aceiaşi mare durere în sufletele noastre, amintim că duminică, 10 august se împlinesc 11 ani grei, de când ai plecat la cele veşnice dragul nostru

IOAN LUNGU (NICU)

cel care a fost soţ, tată, socru şi bunic. Vei rămâne veşnic în amintirea noastră. Dumnezeu să-l odihnească!

Soţia Iustina, fiicele Cristina, Nicoleta şi Anca cu familiile lor

În 8 august 2014 se împlinesc 10 ani de tristeţe şi dor nestins de când ai plecat de lângă noi,

GHEORGHE IANCU.

Dragul nostru te vom păstra mereu în inimile noastre. Dumnezeu să te odihnească în pace suflet bun!

Soţia, copiii şi nepoţii

Se împlinesc 10 ani de la decesul omului deosebit,

IANCU GHEORGHE,

vărul meu drag. Dumnezeu să-l odihnească!

Petcu Dorel

Pe 11 august se împlinesc 9 ani de când privirile noastre te caută mereu, lacrimile ni se mistuie în suspine, sufletele ni se pierd în durere de când ai plecat dintre noi dragul nostru fiu şi frate,

BUBELA COSMIN,

dar ştim că din ceruri un chip blând cu ochi albaştri senini şi un zâmbet luminos, plin de iubire şi de dragoste ne alină durerea şi ne dă putere să mergem mai departe. Fie ca pacea şi liniştea să te înconjoare mereu, să ai somnul lin şi îngeri aproape! Te vom iubi mereu şi nu te vom uita niciodată.

Mami şi fratele tău Paul în veci nemângâiaţi

Astăzi, 8 august se împlinesc 3 ani de când a plecat dintre noi dragul nostru soţ, tată, bunic şi socru,

COSTEA TEODOR (TOTO).

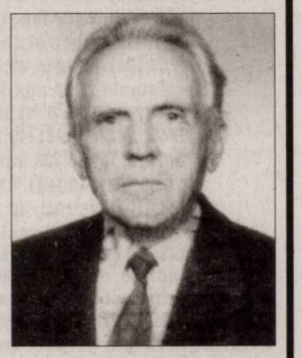

Nu te vom uita niciodată. Dumnezeu să-l odihnească în pace!

Fam. Costea şi Codrean

Plângem în tăcere plecarea ta fulgerătoare pe lungul drum al veşniciei. S-au scurs 4 ani de când sub pământul rece, într-un tăcut mormânt doarme cel ce a fost soţ, tată, socru, bunic,

VASII ADRIAN.

Dumnezeu să-l odihnească în pace! Parastasul de pomenire sâmbătă, 9 august 2014, ora 11:00 la Biserica Ortodoxă din Aradul-Nou.

Soţia Sidonia, fiica Aurelia cu familia

Au trecut 2 ani, timpul nu va şterge durerea ce ne-a îndoliat sufletul. Neşterse păstrăm amintirile, aducem un pios omagiu de dragoste şi neuitare celui ce a fost

ing. STANA GHEORGHE.

Vei rămâne veşnic în sufletele noastre.

Familia

Tristă şi neuitată rămâne pentru noi ziua de 10 august când în urmă cu 8 ani ne-a părăsit pentru totdeauna cel care a fost

TODINCA IOAN.

Dumnezeu să te odihnească!

Soţia şi fiul

Ce n-am da să vii acasă/ Doar o clipă să-ţi vorbim / Să ne spui că-ţi este bine/ Să ne liniştim puţin./ Întristarea n-a încetat/ Dar în inimile noastre/ Vei trăi neîncetat

GHID IOAN.

De un an te plângem şi te vom plânge mereu dragul nostru soţ, tată, bunic şi socru. Parastasul duminică, 10 august, biserica 6 Vânători, ora 11:00.

Familia

Anunţurile de deces se publică GRATUIT!

ANUNŢ PUBLICITAR

Consiliul local al oraşului Ineu, cu sediul în Ineu, str.Republicii, nr.5, jud.Arad, anunţă scoaterea la licitaţie publică deschisă cu strigare pentru vanzarea unor imobile.

- ❑ **Denumirea şi sediul vânzătorului:** Consiliul local al oraşului Ineu, cu sediul în Ineu, str. Republicii, nr. 5, jud. Arad ;
- ❑ **Identificarea bunului imobil:** imobilele proprietatea Oraşului Ineu, compuse din şapte terenuri de construcţie în suprafaţă totală de 16.202 mp.,

respectiv a imobilului compus din teren de constructie in suprafata de 1.899 mp. inscris in C.F. nr. 303657 al localitatii Ineu, cu nr. top. 1941/38;1941/39;1941/40;1941/41;1941/42;1941/43;1941/44;1941/45;1941/46; 1941/47;1941/48;1941/49;1941/50/1/1/1, a imobilului compus din teren de constructie in suprafata de 2.196 mp. inscris in C.F. nr. 303658 al localitatii Ineu, cu nr. top. 1941/38;1941/39;1941/40;1941/41;1941/42;1941/43;1941/44;1941/45;1941/46; 1941/47;1941/48;1941/49;1941/50/1/1/2, a imobilului compus din teren de constructie in suprafata de 2.196 mp. inscris in C.F. nr. 303659 al localitatii Ineu, cu nr. top. 1941/38;1941/39;1941/40;1941/41;1941/42;1941/43;1941/44;1941/45;1941/46; 1941/47;1941/48;1941/49;1941/50/1/1/3, a imobilului compus din teren de constructie in suprafata de 2.196 mp. inscris in C.F. nr. 303660 al localitatii Ineu, cu nr. top. 1941/38;1941/39;1941/40;1941/41;1941/42;1941/43;1941/44;1941/45;1941/46; 1941/47;1941/48;1941/49;1941/50/1/1/4, a imobilului compus din teren de constructie in suprafata de 2.196 mp. inscris in C.F. nr. 303661 al localitatii Ineu, cu nr. top. 1941/38;1941/39;1941/40;1941/41;1941/42;1941/43;1941/44;1941/45;1941/46; 1941/47;1941/48;1941/49;1941/50/1/1/5, a imobilului compus din teren de constructie in suprafata de 2.196 mp. inscris in C.F. nr. 303662 al localitatii Ineu, cu nr. top. 1941/38;1941/39;1941/40;1941/41;1941/42;1941/43;1941/44;1941/45;1941/46; 1941/47;1941/48;1941/49;1941/50/1/1/6 şi a imobilului compus din teren de constructie in suprafata de 3.323 mp., inscris in C.F. nr. 303663 al localitatii Ineu, cu nr. top. 1941/38;1941/39;1941/40;1941/41;1941/42;1941/43;1941/44;1941/45;1941/46; 1941/47;1941/48;1941/49;1941/50/1/1/7, cu destinaţia realizării pe terenuri a două construcţii industriale. Preţul minim de pornire al licitaţiei este de **143.700 LEI fără T.V.A.;**

- **Locul, data şi ora începerii licitaţiei:** Primăria oraşului Ineu, Str. Calea Republicii, nr.5, în sala de şedinţe, etaj. I , 27.08.2014, începând cu ora 10,00.
- **Locul, data şi ora până la care se pot depune cererile de participare la licitaţie:** Primăria oraşului Ineu, Str. Calea Republicii, nr. 5, la registratura, **26.08.2014**, ora **15,00**;
- **Garanţia de participare la licitaţie :** 10 % din valoarea minimă de pornire a licitaţiei ;
- **Taxa de înscriere la licitaţie:** 1.250 lei;
- **Preţul documentaţiei de licitaţie:** 1.250 lei;
- **Datele de contact ale persoanei desemnate să dea relaţii suplimentare:** ing. Sima Radu, tel. 0257/511550;

PRIMARUL ORASULUI INEU, CĂLIN - ILIE ABRUDAN

(7653 - H 604435)

EUROSMART SOLUTIONS

EUROSMART I.P.U.R.L. - lichidator judiciar al S.C. VILAGAŞU BĂTRÂN S.R.L. VINDE PRIN LICITAŢIE PUBLICĂ URMĂTORUL BUN IMOBIL:

GRAJD ANIMALE NR.5 - 2.171 mp,
Situat în Şicula, FN, judeţul Arad, CF nr. 3476/E/Şicula, nr. top 999/1/2/1/f.5
Terenul aferent este proprietatea societăţii comerciale **Texas Farming S.R.L., societate în faliment**

PREŢ DE PORNIRE: 13.537,50 EURO

Licitaţia se ţine în data de 14.08.2014 orele 09.00 la sediul EUROSMART IPURL Arad, str. Ioan Georgescu nr. 4 A. În caz de neadjudecare licitaţia se va repeta, în aceleaşi condiţii, în data de 21.08.2014, 28.08.2014 respectiv 04.09.2014 la ora 09:00. Înscrierea la licitaţie se face până în 13.08.2014, 20.08.2014, 27.08.2014 respectiv 03.09.2014 ora 14.00.
Cei care doresc să participe la licitaţie trebuie să achite garanţia de participare, care este 10% din valoarea bunului/bunurilor + TVA.
Informaţii privind condiţiile de participare la licitaţii şi caietele de sarcini se pot obţine la sediul EUROSMART IPURL ARAD 310087 Ion Georgescu nr. 4 A.
Tel. 0257-257143; 0357-100143; 0732-712904; E-mail: office@eu-smart.ro (7664 - H 605847)

EUROSMART SOLUTIONS

EUROSMART I.P.U.R.L.
practician în insolvenţă

VINDE PRIN LICITAŢIE PUBLICĂ URMĂTOARELE IMOBILE:

ANEXE SPAŢII DE PRODUCŢIE INDUSTRIALĂ 90 mp
PREŢ : 23.097,35 Euro + TVA

Licitaţia se ţine în data de **22.08.2014** ora **09.00** la sediul **EUROSMART IPURL** ARAD 310087 str. Ioan Georgescu nr. 4 A. În caz de neadjudecare licitaţia se va repeta, în aceleaşi condiţii, în data de **29.08.2014, 05.09.2014, 12.09.2014 la ora 9:00.**
Înscrierea la licitaţie se face până în **21.08.2014, 28.08.2014, 04.09.2014 şi în 11.09.2014 ora 14.00.**
Cei care doresc să participe la licitaţie trebuie să cumpere **caietul de sarcini** şi să achite **garanţia de participare**, care este **10%** din preţul de pornire al licitaţiei + TVA.
Informaţii suplimentare se pot obţine la sediul EUROSMART IPURL ARAD 310087 Ion Georgescu nr. 4 A.
Tel. 0257-257143; 0357-100134; 0732-712904; E-mail: office@eu-smart.ro (609762)

Puterile şi tămăduirea doamnei Aurica

vă scapă de farmece, blesteme, dezlegări cununii, împacă căsnicii, vindecă boli, beţie, scoate argintul viu.

Rezolvarea garantată în 5 ore şi 8 ore prin telefon.
Aduce persoana iubită de la mare distanţă.
☎ 0753-704-462; 0731-203-412. (7639 - H 603495)

GARSONIERE

- **Vând garsonieră,** Alfa, confort 1, etaj I, camera mobilată, bucătărie, baie cu vană, faianţă, gresie, balcon închis, contorizată, 18.000 Eur/negociabil. Tel. 0748.192.108. 603502

AP.1 CAMERĂ

- **Vând apartament** 1 cameră, baie, bucătărie, coridor, cămară la casă, ultracentral, 76 mp, 23.000 Euro, 0752.425.210. 605923
- **Vând apartament** 1 cameră, decomandat, amenajat, Podgoria, parter, 21.000 Euro, 0735.140.691. 611873

AP.2 CAMERE-ARAD

- **Cumpăr apartament** 1- 2- 3 camere, banii jos. Telefon 0746.055.126, 0724.512.512. 476154
- **Vând apartament** două camere şi o cameră tot confortul, centru, ☎0743.141.713. 605845
- **Vând apartament** 2 camere, parter, Maiakovski, Podgoria, 0744.788.323. 593247
- **Vând apartament** 2 camere decomandat, Piaţa M. Viteazul, preţ 24.000 Euro, negociabil. Telefon 0753.077.860. 603436
- **Vând apartament** în casă, ultracentral, în spatele teatrului, 82 mp, parter, în curte, încălzire proprie, 2 camere, 38.000 euro. Tel. 0723.308.286.
- **Vând apartament** 2 camere, bloc cărămidă, etaj 2/4, zona Podgoria cu garaj betonat. Preţ 29.900 Eur. Informaţii: 0722.357.986. 603518
- **Vând apartament** 2 camere, decomandat, etaj III, str.Augustin Doinaş, suprafaţă 50 mp. Preţ 26.500 Eur/negociabil, ☎0741.158.777. 603572
- **Vând apartament** 2 camere, ultracentral. Tel. 0749.374.207. 604408
- **Vând apartament** 2 camere decomandate, etaj 1, Micălaca, 31.000 Euro. Telefon 0744.542.931. 611872
- **Vând sau** închiriez apartament 2 camere, neamenajat, situat pe str. Iuliu Maniu, Bl. P3, parter. Informaţii tel. 0744.142.035. 581986

AP.3 CAMERE-ARAD

- **Vând ap.** 3 cam, et. I, termotecă, garaj, centrală gaz, amenajat complet, Micălaca, 0744.429.213. 581996
- **Vând apartament** Selgros, Bl. C2, etaj III, amenajat, mobilat, 90 mp, termotecă. Preţ 41.000 Eur/negociabil, ☎0741.158.777. 604091
- **Vând apartament** ultracentral, 3 camere, în spate la Ziridava, 0756.877.416. 600387
- **Vând apartament** 3 camere, Aradul Nou, etaj intermediar, ultramodern amenajat, utilat, ☎0742.347.818. 571773
- **Vând apartament** 3 camere, 2 balcoane 99 mp, etaj I, garaj, boxă. Telefon ☎0754.925.034. 601026
- **Vând apartament** 3 camere, str.Augustin Doinaş nr.18, etaj 1, 140 mp, neamenajat, cu garaj+boxă. Preţ 47.000 Eur/negociabil, ☎0741.158.777. 603544
- **Vând apartament** 3 camere, decomandat, Miorita, Bl. 178, parter, suprafaţă 90 mp. Preţ 35.000 Eur/negociabil, 0741.158.777. 603843
- **Vând apartament** 3 camere, decomandate, 2 băi, 3 balcoane, parchet, gresie, faianţă, et. 2 din 4, zona Micălaca 300, boxă amenajată, 0744.782.551. 609771
- **Vând 3** camere, renovat, termotecă, termopan, uşi, parchet, Euromedica, 0725.512.999. 591301

AP.4 CAMERE-ARAD

- **Vând apartament** 4 camere în Arad, str. Voinicilor, etaj 1. Preţ 48.000 Eur/negociabil, 0741.158.777. 603545

APARTAMENT LA CASĂ

- **Vând apartament** la casă, ultracentral, amenajat din 2 apartamente 180 mp. Telefon 0756.245.548. 603378
- **Vând apartament** în casă, ultracentral, V. Alecsandri, proaspăt renovat, cochet, cu scară interioară, încălzire proprie, 40.000 E. Tel. 0723.308.286.

CASE-ARAD

- **Vând casă** Arad, Cartierul Pârneava, 60.000 negociabil, str. Griviţei nr. 43. Telefon 0747.307.776, 0757.093.806. 593246
- **Vând casă** central, 3 vecini în curte, 36.000 Euro, 0756.245.548. 603377
- **Vând casă** două camere, hol, baie, bucătărie, gaz, termotecă, central, 42.000 Euro. Telefon 0751.965.847. 603441
- **Vând casă** recent renovată, cu grădină mare în Grădişte, str. Orion, nr. 30. Informaţii: telefon 0740.512.942. 579032
- **Vând casă** în Micălaca, str. Lipovei nr. 66. Telefon 0740.410.395. 604385
- **Vând casă** 3 camere+ anexe, ST 1022 mp, 0744.233.048. 603451
- **Vând casă,** Arad, str. Viilor nr.3. Preţ 60.000 Eur/negociabil, ☎0257/287807. 604417

CASE-JUDEŢUL ARAD

- **Vând casă** la roşu parter+ etaj, loc. Miniş, preţ 17.000 neg. Supr. totală 1.500 mp. Tel. 0748.275.321. 602252
- **Vând casă** în Şimand. Telefon 0744.160.042, 0788.385.219. 600986
- **Vând casă** în Galşa, centru, 2.600 mp. Telefon 0257/274485. 556696
- **Vând casă** 5 camere, anexe, gaz, apă-canal, Chişineu- Criş. Telefon ☎0733.673.675. 600907
- **Vând ieftin** casă, loc. Buhani 56, com. Dezna, ocupabilă imediat, suprafaţa totală 880 mp, 0770.708.355. 579034
- **Vând urgent** 2 case într- o curte locuibile Bodrogul Nou. Telefon 0756.127.392. 601788
- **Vând, schimb** cu apartament casă mică (stil rustic), Zădăreni, ☎0729.067.303. 611867

CASE DE VACANŢĂ-ALTE JUDEŢE

- **Teren intravilan** 1.500 mp BATTONYA, pretabil casa, livada, utilitati, 0722257409. 602093

VILE-JUDEŢUL ARAD

- **Vând vilă** deosebită cu grădină cu vie şi pomi fructiferi, în Ghioroc. Preţ negociabil la vedere. Informaţii tel. 0740.512.942. 579033

SPAŢII COM-ARAD

- **25.000 mp,** Pretabil hale, Zona- Industrială PECICA- TURNU, front- stradal- dublu, 0722- 257409. 602091

TERENURI LOCAL

- **Vând teren** agricol 1 ha 3.335 mp în Sânicolaul Mic, cărucior pentru butelie gaz, ☎0771.338.348, 0357/808732. 592330
- **Vând teren** 360 mp cu toate utilităţile. Telefon 0753.646.115. 593624

TERENURI JUDEŢ

- **Vând teren** agricol Horia, suprafaţă 9,61 ha compact, cal. I A, tarla 69 arabil 249. Preţ 6.000 Eur/ha/negociabil, ☎0741.158.777. 603546

IMOBILE CHIRII

- **Închiriez apartament** 3 camere decomandat, utilat, contorizat, mobilat, Fât Frumos. Telefon 0751.434.999. 602218
- **Închiriez apartament** 1 cameră, Grădişte. Telefon 0722.177.091, 0751.402.979. 603475
- **Închiriez apartament** 2 camere, recent renovat, aer condiţionat, termotecă, sistem alarmă ultracentral, B- dul Revoluţiei nr. 44, et. 1, 200 Euro lunar, pretabil sediu firmă. Telefon 0744.224.993. 603479
- **Închiriez apartament** 3 camere, decomandat, mobilat, str. Maiakovski, etaj II. Preţ 280 Eur/lună+280 Eur garanţie, ☎0741.158.777. 603548
- **Închiriez apartament** 1 cameră, zona Grădiste, central. Tel. 0740.786.086. 604291
- **Închiriez apartament** 2 camere, total contorizat, mobilat, cablu, UTA. Telefon 0723.467.248. 604426
- **Închiriez apartament** 2 camere, decomandat, amenajat deosebit, toate utilităţile, termotecă, internet, geam bucătărie şi baie, bloc UTA- ARED, ☎0724.896.823 604442
- **Închiriez apartament** 2 camere, zona Intim. Tel. 0740.171.966. 604483
- **Închiriez apartament** 2 camere, Fortuna, utilat, decomandat, 200 Eur. Tel.0723.600.510. 605798
- **Închiriez apartament** cu 3 camere, ultracentral, Zona Maiakovski, (ne)mobilat, decomandat, 2 băi, 200 euro + garanţie. Tel.0723. 308.286.
- **Dau în chirie casă** cu etaj (310 mp), zonă centrală. Ideal sediu firmă. Tel: 0722.293738. 607783
- **Închiriez apartament** 2 camere, decomandat, zona A. Vlaicu. Telefon 0257/ 467470. 609759
- **Închiriez apartament** 3 camere, zona 300, lângă facultate, la preţ de două, cheltuieli mici. Telefon 0744.700.396. 611869
- **Închiriez apartament** 2 camere, Bl. X42, sc. A. Telefon 0757.351.290. 611876
- **Închiriez garsonieră** confort 1, mobilată modern, clima, termopane, termen lung. Preţ 150 Eur/negociabil. Telefon 0741.158.777. 603547
- **Închiriez garsonieră** zona Aradul Nou, Gară. Preţ 250 lei, ☎0741.248.272. 605841
- **Închiriez urgent** garsonieră, mobilat, gaz, frigider, satelit, maşină spălat, 0751.382.017. 603477
- **Închiriez 3** camere zona Spitalului Judeţean, mobilat. Tel. 0722.427.617. 591317
- **Dau în** chirie apartament cu 2 camere, dotat şi mobilat modern, zona Căpitan Ignat. Telefon 0744.116.197. 606001
- **De închiriat** casă cameră, bucătărie, 2 persoane, 0751.977.261. 603476

SPAŢII COM-ARAD

- **Închiriez apartament** pentru spaţiu comercial situat pe str. Horea nr. 11, în suprafaţă de 100 mp+ pivniţă. Inf. tel. 0722.271.798. 590073
- **Închiriez sală** evenimente diferite ocazii, depozite, birouri, hale industriale, 0727.892.162. 591297
- **Închiriez scaun** coafură, frizerie în salon Sun 301, Micălaca, ☎0755.121.470. 603494
- **Închiriez spaţiu** comercial ultracentral, vitrină mare- 1.300 Euro. Telefon 0726.311.302. 603473
- **Închiriez spaţiu** comercial, 50 mp., C- lea Radnei nr.125. Tel. 0723.430.122. 604412
- **Societate comercială** închiriază spaţiu comercial situat în cartierul Sânnicolau Mic, incinta Azoma (fosta IMAIA), suprafaţa utilă 50 mp, fără front stradal. Pentru detalii vă rog sunaţi la 0729.100.469. 582006

OFERTE LOCURI DE MUNCĂ

- **Angajăm şofer** cat. B şi vânzător cunoştinţe tehnice, 0753.773.077, 0745.350.612. 602502
- **Angajăm şoferi,** atestat, card tahograf, dumper, tracker, balastieră. Tel. 0720.152.918.
- **Angajăm agenţi** pază diverse obiective Mun. Arad şi judeţ, 0769.005.704.
- **Angajăm deservent** automacara şi buldoexcavator. Tel. 0730.188.288.
- **Angajăm manipulant** depozit frigorific, zona Vlaicu. Salar atractiv. Tel. 0722.674.407.
- **Angajăm mecanici** auto, electrician auto, tinichigiu, vopsitor pregătitor auto, ☎0723.575.905.
- **Angajăm personal** pentru fast- food. Tel. 0744.828.934.
- **Angajăm secretară** 1/2 normă, carnet (avantaj germană), 13- 18, 0257/254049, 0748.220.107.
- **Angajăm urgent** femei de serviciu. Tel. 0722.355.952.
- **Angajez şofer** experienţă trafic extern C+E. Tel. 0765.833.333.
- **Angajez şofer** extern 7,5 tone. Informaţii: 0728.261.963, după ora 17:00.

EVIDENŢIAZĂ-TE!

Talon valabil până în 30 septembrie 2014

Text: **DATA apariţiei:**.....

.....

.....

.....

.....

.....

.....

.....

Date personale:

Nume şi Prenume:

Telefon:

Buletin de identitate:

TALON + PREŢUL CATEGORIEI AFERENTE

Anunţurile se preiau zilnic, la ghişeu, până în ora 16[00], după această oră, se pot prelua doar prin intermediul sistemului online de preluare al anunţurilor disponibil pe www.jurnalaradean.ro . Anunţurile de mică publicitate din Jurnal Arădean se publică pe baza talonului din ziar
Redacţia nu îşi asumă responsabilitatea pentru conţinutul anunţurilor de mică publicitate!

JURNAL ARĂDEAN

SC TEXTILE MEDICALE SRL
Arad, ZONA INDUSTRIALA VEST, Str. III, nr. 1

angajeaza:

- **10 Operatori confectioneri la masini de cusut industriale;**
- **1 Laborant pentru laborator fizic domeniu textil;**
- **2 Mecanici masini de cusut industriale;**
- **1 Inginer Mentenanta – profil electromecanic;**
- **6 Operatori tricotat masini industriale.**

Cerinte:
- Experienta profesionala relevanta in domeniu
- Seriozitate si spirit de echipa
- Disponibilitate program de lucru pe schimburi

Oferim:
- Conditii optime mediu de lucru
- Salarizare avantajoasa conform competentelor
- Prima de prezenta
- Prima de productie in functie de performantele obtinute
- Tichete masa
- Transport asigurat (inclusiv decontare abonamente transport)

Informatii suplimentare :
CV-urile se depun la sediul societatii sau fax **0257 274 200** in perioada 28 iulie 2014 - 31 august 2014
Candidatii selectati vor fi contactati incepand cu 01 septembrie 2014
Informatii suplimentare se pot obtine la telefon : **0722 670 036** sau **0257 467 609,** persoana de contact: Alina Caras

Şcoala Postliceală F.E.G. Arad
Admitere 2014-2015

Specializări:
1. Asistent medical generalist;
2. Asistent medical de farmacie;
3. Asistent medical de igienă;
4. Asistent medical de laborator;
5. Asistent medical de radiologie;
6. Asistent medical de nutriţie şi dietetică;
7. Asistent medical de balneofiziokinetoterapie;
8. Asistent pentru ocrotirea persoanelor vârstnice;
9. Ergoterapeut.

Se pot înscrie absolvenţi de liceu cu sau fără diplomă de bacalaureat, durata studiilor fiind de 2/3 ani. Diplomele sunt recunoscute în ţară şi în străinătate.

Înscrierile se fac de luni până vineri între orele 08.00-16.00, la Colegiul Economic Arad, Piaţa George Enescu, nr. 2.

Informaţii telefon: 0760 663 937; 0745 320 623.
(527740)

BCC
CABINET INDIVIDUAL DE INSOLVENŢĂ

CABINETUL INDIVIDUAL DE INSOLVENŢĂ BEJINAR COSMIN CĂLIN

Desemnat administrator judiciar prin încheierea civilă nr. 245/CC pronunţată în şedinţa Camerei de consiliu din 16.07.2014, în dosarul nr. 3439/108/2014, aflat pe rolul Tribunalului Arad, Secţia Civilă, privind pe debitoarea

S.C. LION CAR WASH PARTNER S.R.L.

Cu sediul în Arad, Str. Pădurii, nr. 43, jud. Arad

Anunţă toţi creditorii

Că faţă de această societate a fost **deschisă procedura generală a insolvenţei** prevăzută de Legea nr. 85/2006, prin **încheierea nr. 245/CC/ 16.07.2014.**

Potrivit prevederilor art. 62, alin. 1, lit. b din Legea nr. 85/2006, **termenul limită pentru înregistrarea creanţelor** se împlineşte la data de **30.08.2014.**

Termenul de verificare a creanţelor şi întocmire a tabelului preliminar al creanţelor este fixat pentru data de 15.09.2014.

Termenul de definitivare a tabelului creanţelor este fixat pe **30.09.2014**.

Vă aducem la cunoştinţă că nedepunerea cererii de creanţă în termenul menţionat atrage incidenţa prevederilor art. 76 din Legea nr. 85/2006.
(611877)

EUROSMART SOLUTIONS

EUROSMART I.P.U.R.L. - lichidator judiciar al S.C. ALIMPEX TRADING CO S.R.L. VINDE PRIN LICITAŢIE PUBLICĂ URMĂTORUL BUN IMOBIL

DEPOZIT CU ANEXE ŞI TEREN
Situate în Lipova, str. Lugojului FN, jud. Arad
Suprafaţă clădiri: 6.894 mp
Suprafaţă teren: 11.410 mp

PREŢ DE PORNIRE: 134.522 Euro + TVA

Licitaţia se ţine în data de 14.08.2014 ora 12.00 la sediul **EUROSMART IPURL ARAD** 310087 str. Ion Georgescu nr. 4 A. În caz de neadjudecare licitaţia se va repeta, în aceleaşi condiţii, în data de 21.08.2014, 28.08.2014 **respectiv** 04.09.2014 **la ora** 12:00.
Înscrierea la licitaţie se face până în 13.08.2014, 20.08.2014, 27.08.2014 **respectiv** 03.09.2014 **ora** 14.00.
Cei care doresc să participe la licitaţie trebuie să achite garanţia de participare, care este 10% din valoarea bunului/bunurilor + TVA.
Informaţii privind condiţiile de participare la licitaţii şi caietele de sarcini se pot obţine la sediul EUROSMART IPURL ARAD 310087, str. Dr. I. Georgescu nr. 4 A.
Tel. 0257-257143; 0357-100143; 0732-712904; E-mail: office@eu-smart.ro (7665 - H 605849)

SOCIETATE COMERCIALA ANGAJEAZĂ
OPERATOR *comercial aprovizionare automate cafea*

Cerinţe: permis Cat. B, minim şcoala profesională;
Se oferă: salarizare fixă, bonusuri şi bonuri de masă;
Cv-urile se trimit la adresa de e-mail: arad@ipcvending.ro (562144)

SOCIETATE CIVILĂ PROFESIONALĂ de INSOLVENŢĂ ANGAJEAZĂ

JURIST/JURISTĂ; AVOCAT/AVOCATĂ

cu contract de colaborare, 8 ore/zi, de la orele 8:00-16:00.

Cerinţe: Experienţă în profesie constituie un avantaj.
Cei interesaţi pot trimite CV-ul la nr. de fax: 0257-270-121.
Data limită de depunere a CV-urilor 15.08.2014.
(7644 - H 593248)

SC «ARCOOM» SCM
FIRMA DE CONFECŢII TEXTILE PENTRU FEMEI, ÎN SISTEM LOHN ANGAJEAZĂ:

1 mecanic de întretinere maşini de cusut

OFERIM :
Lucrul într-un schimb
Salarizare atractivă
Tichete de masă
Decontarea transportului urban şi interurban (tren, autobuz, tramvai)
Piata orelor suplimentare 100%
Angajarea se face după proba de lucru
Informaţii la telefoanele: 0257-256-919, 0784-216-178 sau la sediul societăţii. (7610 - H 590094)

SC RODSPECTRA SRL
angajează

muncitor necalificat,
depozitul din Aradul Nou (fostul Dacia Service).
Informaţii telefon ***0731.834.060***
sau la sediul str. Ştefan cel Mare nr. 2-4 (610443)

CONSILIUL JUDEŢEAN ARAD
prin **Centrul Cultural Judeţean Arad** lansează invitaţia de participare la **licitaţia publică de proiecte sesiunea a II-a 2014** pentru activităţi non profit de interes general, organizată potrivit legilor în vigoare.
Pentru obţinerea documentaţiei standard (cererea de finanţare-cadru şi Ghidul solicitantului) puteţi consulta site-ul: www.ccja.ro; **tel. 0357 405 386; fax: 0357 405 387;**
Perioada depunerii proiectelor este: **11.08-22.09.2014.**
Documentaţia se va depune la sediul Centrului Cultural Judeţean Arad, str. George Barițiu, nr.16, în plic închis pe care se va menţiona denumirea solicitantului şi aria tematică (direcţia de finanţare).
Anunţul de participare la licitaţie a fost publicat în **Monitorul Oficial al României nr. 136/23.07.2014.** (7658 - H 605777)

ANUNT:

Lazăr Marcela PFA, cu sediul în Sebis, str.Orizontului, nr.67, jud. Arad, doreste să obtină autorizatie de mediu pentru activitatea 4520-intretinerea si repararea autovehiculelor(spalatorie auto), amplasat la sediu.

Observatiile publicului formulate in scris/informatiile privind potentialul impact asupra mediului se pot depune /pot di consultate la sediul Agentiei pentru Protectia Mediului Arad, Splaiul Muresului, FN, tel.0257/280331 în timp de 10 zile de la publicarea anuntului.
(611884)

- **Angajez şoferi** profesionişti pentru transport intern 7,5 to. Telefon 0722.360.631.
- **Angajez şoferi** profesionişti, experienţă pe basculantă, şantier autostradă. Tel. 0722.790.669.
- **Angajez şoferi** TIR cu experienţă, mecanici auto camioane Daf, 0744.784.492. 603457
- **Angajez brutar** 12/24, persoană feliat pâine, Aradul-Nou (program noapte), 0745.800.034.
- **Angajez bucătăreasă** pentru restaurant. Informaţii: 0753.307.770.
- **Angajez confecţioner** textile cu experienţă, salariu atractiv. Informaţii telefon 0741.051.620.
- **Angajez inginer-** experienţă în confecţii metalice, sudor TIG, 0728.310.735, 0727.305.133.
- **Angajez muncitori** în construcţii pentru renovări faţade. Tel. 0755.264.833.
- **Angajez vânzătoare** pentru gheretă în piaţă. Tel. 0740.045.416.
- **Angajez vulcanizatori** cu experienţă în domeniu, 0730.517.911.
- **Bar, Micălaca,** angajează barman/ospătar, fete sau băieţi. Tel. 0722.505.865.
- **Caut femeie** îngrijit bolnavă pe perioada nopţii, 0770.231.348, 0257/284893, 0257/256141.
- **Caut persoană** pentru menaj, program zilnic. Informaţii: 0722.249.489.
- **Cautfemei îngrijire** bătrâni Austria, cunoscătoare limba germană. Tel. 00436767259878.
- **Depozit en- gros** angajează şef depozit, stivuitorist, manipulanţi. Relaţii telefon 0749.217.136.
- **Firmă construcţii** angajăm şofer basculantă+ remorcă (B,C,D, atestat), 0257/254049, 0748.220.107.
- **Restaurant italian** angajăm pizzer, ajutor bucătar. Nu necesită experienţă, 0741.110.615.
- **S.C. angajează** şoferi cu atestat intern şi extern. Tel. 0725.234.626.
- **S.C. angajează** instalator instalaţii sanitare şi reţele apă- canal, ☎0722.325.613. 604444
- **SC angajează** ajutor bucătar. Telefon 0722.274.848.
- **SC angajează** mecanici auto. Număr telefon 0725.403.622.
- **Societate comercială** angajează pentru fabrica de prelucrare primară a lemnului: stivuitorist, fasonator mecanic (drujbist), gaterist, fasonator cherestea (multilamă, pendul), director de producţie. Detalii la numărul: 0771.072.851 sau 0748.038.838.

PRESTĂRI SERVICII
- **Acord garanţie,** repar maşini spălat automate, frigidere, domiciliul clientului, 0745.395.282. 603381
- **Cumpăr sau** soluţionez rapid dosare în baza legilor 9- Bulgaria, 290- Basarabia şi legea 10- numai cu raport de evaluare, 0723.924.609, 0761.475.164. 549263
- **Executăm: renovări** interioare, zugrăveli, gresie, faianţă, parchet, etc. Telefon 0744.659.971. 609765

CONSTRUCŢII
- **Aduc balast,** nisip, car moloz etc., 2- 20 mc, ☎0745.036.969. 558548
- **Aduc nisip,** balast, sorturi, pământ, lemne, ridic moloz, 0754.772.222. 594897
- **Vând nisip,** balast, sort, mraniţă, lemne şi pământ. Telefon 0747.206.371. 583607
- **Vând sobe** teracotă montate, serpentină, încălzire, calorifer, Conta 1. Tel. ☎0744.523.701. 580231

AUTO STRĂINE
- **Vând autoturism** Kia- UP Carnival, neînscris în circulaţie, an fabricaţie 2001. Preţ 4.000 Eur. Informaţii: 0722.357.986. 603515
- ●**Vând autoturism** WV Break, an fabricaţie 2004, capacitate cilindrică 1968/51, motorină. Preţ 5.900 Eur. Informaţii: 0722.357.986. 603516
- **Vând Opel** Vectra, motor 1.6, benzină, din 1992, 0745.532.061, 0745.351.608. 603449
- **Vând VW** Passat 2006, 150.000 km reali, full- option, unic proprietar în străinătate. Preţ 7.300 Eur uşor negociabil. Tel. 0743.351.602. 611906

RULOTE-REMORCI
- **Vând remorcă** auto Padiş 500, înmatriculată. Preţ 450 Eur/negociabil, ☎0740.064.808. 611900

PIESE DE SCHIMB-AUTO
- **Vindem arcuri,** foi arc, import Germania, Belgia, Franţa pentru camioane remorci, semiremorci, ☎0740.059.804, 0744.557.718. 590128

ELECTRONIC PLUS
- **Vând frigider,** maşină spălat automată, combină frig, chiuvetă. Telefon 0257/210613. 609767
- **Vând maşină** de spălat haine şi de spălat vase, 0747.866.482. 560565
- **Vând 2** televizoare. Tel. 0747.866.482. 560567
- **Vindem/Reparăm electrocasnice** second, frigorifice, maşini spălat, uscătoare, aragaze, electrice, televizoare, anvelope, vitrine comerciale, termopane. Reducere pentru schimb, rate, Lipova. Tel. 0744.796.542. 255370

MOBIDOM
- **Vând canapea** modernă în stare excelentă plus patru perini. Preţ 950 negociabil. Preţ magazin 1.800. Tel. 0744.976.397. 611927
- **Vând canapea** extensibilă nouă şi un fotoliu pat. Tel. 0357/418705. 603519
- **Vând masă** terasă cu 2 bănci, masivă, 3 metri, ☎0730.110.241. 604290
- **Vând mobilă:** dulap, vitrină, bibliotecă, pat, 0745.044.182. 611870

POŞTA LUI CUPIDON
- **Nou Arad!!!** Salon masaj erotic discreţie, rafinament, maseuze senzuale, 0720.411.562. 602260

PIERDERI
- **SC Meco-** Grup SRL, J02/1601/2008, declar pierdut certificat constatator emis de ORC Arad. Îl declar nul. 609766

LOCURI DE VECI
- **Vând două** locuri, Cimitir Eternitatea. Tel. 0357/436301. 600241
- **Vând monument** granit negru. Telefon 0746.169.166. 595202

ANIMALE-PĂSĂRI DOMESTICE
- **Cumpăr vaci** slabe, grase, lipsă calciu pentru abator. Tel.0745.505.122. 604275
- **Firmă autorizată** achiziţionăm viţei şi viţele belgieni toate greutăţile şi bovine pentru abatorizare. Tel. 0735.011.440. 602210
- **Vând grăsuni** şi o scroafă. Tel. 0747.424.251. 611890
- **Vând porci** graşi pentru sacrificat şi raţe albe de carne, Frumuşeni nr. 371, 0726.284.093. 593630
- **Vând pui** de carne, rasă mixtă, diferite mărimi. Telefon 0748.322.489. 561756
- **Vând puicuţe** ouătoare. Telefon 0748.322.489. 605790
- **Vând purcei,** porc gras şi junincă gestantă. Tel. 0756.241.224. 605828
- **Vând 3** porci de carne, 120- 140 kg 7 lei/kg, 0786.477.451. 600356
- **Vând 6** grăsuni, rasă carne. Telefon 0744.855.910. 603382
- **Vând 8** purcei vietnamezi. Tel. 0745.515.200. 583902

AFACERI
- ●**Vând afacere** profitabilă tip fast-food, Grădişte, str. Petru Rareş, ☎0755.869.578. 611887

ÎMPRUMUTURI FINANCIARE
- **IFN acordă** credite PFA, angajaţi, pensionari, 24- 75 ani, ☎0729.660.774, 0257/338138.

DIVERSE
- **Cumpăr pene** vechi, noi, fier vechi, caroserii, calorifere, preţ convenabil. Tel. 0745.983.893, 0757.533.402. 594809
- **Cumpăr pene** vechi, noi, baterii auto, caroserii, cupru, preţ avantajos. Telefon 0741.689.068. 609764
- **Cumpăr 4** vaci, viţei, cai pentru abator, videa, freze, burghie, cositor, caroserii pentru fier vechi, 0741.134.368. 603389
- **Vând ţuică** prune 52 grade de Chisindia. Telefon 0742.435.545. 602231
- **Vând betonieră.** Telefon 0745.532.061, 0745.351.608. 603445
- **Vând bicicletă** bărbaţi, Germania. Telefon 0753.646.115. 593416
- **Vând cazane** de ţuică, diferite mărimi, preţ de criză, 0740.774.350. 591302
- **Vând frigider** Zanussi, aragaz, maşină spălat, bicicletă germană nouă, 0743.141.713. 583480
- ●**Vând ladă** frigorifică 6 sertare, uşă lemn stratificat 228/100cm, butoi plastic 220 l, rezervor plastic 2.000l pe suport fier, cărucior copil, scaun birou copil, ☎0740.164.305. 611868
- **Vând masă** de tenis. Telefon ☎0747.866.482. 560568
- **Vând rochie** mireasă din America, nr. 44, 0737.424.210. 594918
- **Vând saltea** Dormeo nouă. Telefon 0257/246428, 0357/419559. 603434
- **Vând 2** cărucioare de copii. Telefon 0747.866.482. 560571
- **Vând: maşină** centrifugă stors miere 3 faguri, cuptor electric 4 ochiuri, maşină făcut mături, 30 lăzi stupi Dadant, preţuri negociabile, 0752.342.906. 602217

- **Vând cazane** pentru ţuică, diferite mărimi, preţ avantajos, 0746.549.644, 0756.814.239. 581162

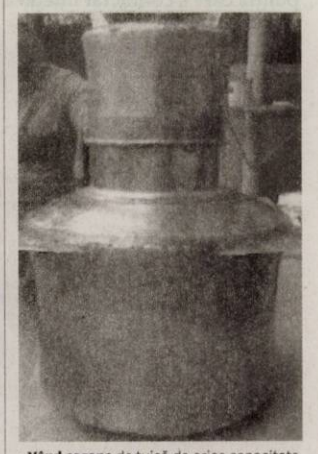

- **Vând cazane** de ţuică de orice capacitate. Tel. 0752.859.864. 591022

- **Vând cazane** ţuică, diferite mărimi, preţ avantajos. Telefon 0744.133.862. 593254

- **Vând cazane** de ţuică diferite mărimi. Tel. 0740.866.600. 605917

Program mica publicitate:
pe B-dul Revoluţiei, nr. 81
luni-vineri: 8.00-18.00,
duminică: 9.00-13.00.

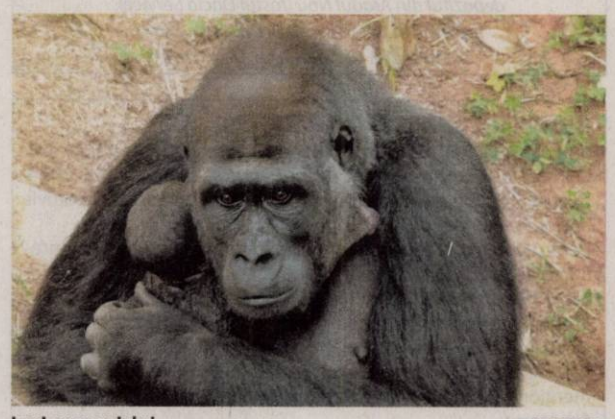

LouLou cu puiul ei FOTO: EPA

Vedetă la Belo Horizonte

BRASILIA. Primul pui de gorilă din America Latină s-a născut marți la grădina zoologică din Belo Horizonte, capitala statului brazilian Minas Gerais, și atât mama, cât și puiul sunt bine, a anunțat directorul complexului, Gladstone Correa, citat joi de AFP. Nu se știe deocamdată care este sexul puiului acestei gorile de șes, o specie pe cale de dispariție, pentru că în cursul primelor luni el rămâne lipit de burta mamei, ceea ce face ca identificarea să fie dificilă, a precizat directorul Correa, citat de ziarul Folha de Sao Paulo. Gorila mamă, LouLou, și puiul ei - care încă nu a primit un nume - vor continua să trăiască în același țarc cu Leon, tatăl nou-născutului, și alături de o altă femelă, Imbi, care urmează și ea să nască, a explicat directorul. Grădina zoologică le cere vizitatorilor să aibă puțină răbdare pentru a putea vedea puiul.

SURSA: AGERPRES

Au prins în năvod un avion

WELLINGTON. Un vas neo-zeelandez a ridicat în năvod un mic avion cu un cadavru în interior, a anunțat joi poliția locală, preluată de AFP. Vasul pescuia în largul insulei nordice a Noii Zeelande când echipajul a scos la suprafață epava avionului. „Pescarii ne-au spus că există un cadavru în epava avionului", arată poliția care a contactat imediat familia unui pilot dispărut recent. Plecat la bordul avionului său în luna martie, Daroish Kraidy (53 de ani) nu a mai dat niciun semn de viață.

SURSA: AGERPRES

Apel împotriva independenței

LONDRA. Peste 200 de personalități au semnat un apel prin care îi îndeamnă pe scoțieni să voteze împotriva independenței la referendumul pentru autodeterminare din 18 septembrie. Scrisoarea lor deschisă este publicată joi de presa britanică. Lista cuprinde oameni de știință și academicieni de renume, precum și personalități din lumea cinematografiei, a muzicii, televiziunii și sportului, printre care actrița Judi Dench, campionul olimpic de canotaj Steve Redgrave, și staruri de la Hollywood.

SURSA: AGERPRES

Nou locatar
Micul flamingo se acomodează cu grădina zoologică din Dresda. FOTO: EPA

Mesaj de la J.K. Rowling

LONDRA. Scriitoarea britanică J.K. Rowling, autoarea seriei „Harry Potter", a trimis o scrisoare unui fan de-al său, Cassidy Stay, o adolescentă în vârstă de 15 ani, ai cărei părinți au fost uciși în masacrul din Houston, Texas, scrie The Independent, în ediția electronică. „Confirmăm că J.K. Rowling a luat legătura cu Cassidy Stay, totuși, conținutul scrisorii rămâne privat", a declarat un purtător de cuvânt al scriitoarei.J. K. Rowling a trimis scrisoarea după ce Cassidy Stay l-a citat pe Dumbledore la o ceremonie de reculegere în memoria familiei ei. „Fericirea poate fi găsită chiar și în cele mai întunecate momente dacă cineva își aduce aminte să aprindă lumina", spune personajul Dumbledore. Scriitoarea a aflat acest lucru dintr-o campanie pornită pe Facebook. Pe pagina de Facebook a fost notificat faptul că adolescenta a primit o serie de obiecte promoționale „marca Harry Potter", printre care și o scrisoare de acceptare la Academia de magie Hogwarts și o baghetă magică.

SURSA: AGERPRES

J.K. Rowling FOTO: EPA

Două uragane spre Hawaii

WASHINGTON. Arhipelagul american Hawaii, în mijlocul Oceanului Pacific, este pe traiectoria uraganelor Iselle și Julio, care ar urma să atingă insulele în următoarele 48 de ore, a anunțat miercuri Centrul național al uraganelor (NHC), cu sediul la Miami. Uraganul Iselle urmează să ajungă în Hawaii până joi, dar va scădea în intensitate și va fi retrogradat în furtună tropicală chiar în această zi. Meteorologii de la NHC prevăd ploi „care ar putea cauza inundații și alunecări de teren" pe arhipelag. Miercuri, la 17.00 GMT (20.00, ora României), Iselle se situa la 1.450 de kilometri est de Insula Hawaii, cea mai mare a ahipelagului. Uraganul își continua drumul cu aproximativ 24 de kilometri pe oră.După Iselle, Hawaii va fi traversat de Julio, o furtună tropicală care s-a transformat în uragan în cursul nopții de marți spre miercuri, potrivit NHC.Miercuri, la 17.00 GMT (20.00, ora României), Julio se situa la 2.600 de kilometri este de Insula Hawaii și urmează să atingă arhipelagul în cursul serii de sâmbătă.

SURSA: MEDIAFAX

Iselle și Julio FOTO: EPA

Au vindecat artrita

GENEVA. Cercetătorii de la Ecole polytechnique fédérale din Zurich (EPFZ) au reușit să vindece artrita într-un studiu realizat pe șoareci și intenționează să testeze noua terapie în curând și pe pacienți umani, potrivit unui comunicat dat publicității joi de EPFZ, citat de AFP.

Vindecați de artrită FOTO: EPA

Poliartrita cronică reprezintă o inflamație a articulațiilor, foarte dureroasă, care afectează aproximativ 1% din populația mondială. Deocamdată nu există medicamente care să fie capabile să încetinească sau să stopeze evoluția bolii, care cauzează degenerarea cartilagiilor și a oaselor. Medicii elvețieni au reușit să vindece complet șoarecii din acest experiment cu ajutorul unui anticorp „înarmat", combinat cu un medicament deja disponibil pe piață, Dexametazon. Metoda a avut rezultatele scontate pe șoareci, a explicat cercetătoarea Teresa Hemmerle. **SURSA: MEDIAFAX**

Isabella
Isabella Este pasionată de muzică și modă. FOTO: MISS TV

Festivalul de Film de la Locarno

Lungmetrajul „Lucy", de Luc Besson, a deschis Festivalul de Film de la Locarno.

LOCARNO. Cea de-a 67-a ediție a Festivalului de Film de la Locarno (6 - 16 august), un mic oraș elvețian de pe malul Lacului Maggiore, s-a deschis miercuri seară, cu proiecția în aer liber a lungmetrajului „Lucy", regizat de cineastul francez Luc Bèsson.

Thrillerul „Lucy", cu Scarlett Johansson și Morgan Freeman în distribuție, spune povestea unei femei, prinsă accidental într-o afacere necurată, care își schimbă destinul acționând împotriva răpitorilor ei și care devine o luptătoare nemiloasă.

Piazza Grande din Locarno FOTO: EPA

Totodată, festivalul elvețian a adus miercuri un omagiu personajului Charlot, făcut celebru de Charlie Chaplin, creat în urmă cu exact 100 de ani, prin proiecția filmului mut „Timpuri noi/ Modern Times". Înainte de proiecția filmului de deschidere, care a avut loc în celebra Piazza Grande din Locarno, un premiu pentru întreaga carieră i-a fost înmânat actorului Jean-Pierre Léaud - unul dintre protagoniștii Noului Val din cinematografia franceză.

Un număr de 274 de filme, provenind din 47 de țări, vor fi proiectate în festival, care se va încheia pe 16 august.

Unul dintre punctele forte ale festivalului din 2014 va fi prezența la Locarno a cineastului Roman Polanski. Renumitul cineast franco-polonez va prezenta în festival lungmetrajul „Venus înveșmântată în blănuri/ La Vénus à la fourrure" și va susține un curs de cinematografie.

SURSA: MEDIAFAX

Kanye se teme de drone

LOS ANGELES. Kanye West se teme că dronele utilizate de paparazzi pentru a face fotografii ar putea să cadă peste fiica lui, în piscină, și să o electrocuteze. Cântărețul este cunoscut pentru faptul că nu îi plac paparazzi, având în prezent proces cu unul dintre aceștia, pe care l-a brutalizat.

Site-ul TMZ a obținut o copie a audierii lui Kanye West, în care soțul lui Kim Kardashian întreabă retoric: „Ce-ar fi dacă deasupra piscinei în care înoată fiica ta ar zbura o dronă? Și ce s-ar întâmpla dacă ar cădea pe ea și ar electrocuta-o?"

Kanye West și Kim Kardashin doresc de altfel să își vândă proprietatea din Bel Air cu 11 milioane de dolari deoarece cred că paparazzi pot face fotografii din stradă.

SURSA. AGERPRES

Kanye West FOTO: EPA

Richard al III-lea, înmormântat

LONDRA. Richard al III-lea, regele englez din secolul al XV-lea al cărui schelet a fost descoperit sub o parcare în 2012, va fi înhumat pe 26 martie 2015, în catedrala din Leicester. Ceremonia funerară, care va fi transmisă în direct de postul de televiziune Channel 4, va reprezenta punctul culminant al unei serii de evenimente ce vor dura o săptămână. Rămășițele pământești ale ultimului rege din dinastia Plantageneților vor fi transportate într-un sicriu de plumb, pe 22 martie, la Universitatea Leicester. De acolo, sicriul va fi dus în locul în care a avut loc bătălia de la Bosworth, unde Richard al III-lea a murit în 1485. Sicriul se va întoarce în aceeași seară la Leicester.

SURSA: MEDIAFAX

FONDAT 1989, APARE LA ARAD, TEL. 0257/281.802, E-MAIL: REDACTIA.JURNALARADEAN@INFORMMEDIA.RO; PUBLICITATE.JURNALARADEAN@INFORMMEDIA.RO

Simion Jarco, despre „iadul" sârbilor în Cetatea Aradului
PAGINA 5

JURNAL ARĂDEAN

Brăileanca Georgia Crăciun, aleasă Miss ITF Arad
PAGINA 7

MARȚI
12 AUGUST 2014
ANUL XXVI, NR. 7133
12 PAGINI - 1,50 LEI

31° Temperaturile se vor situa între 20 și 31 grade. Vântul va sufla cu 9-12 km/h.

DIMINEAȚA AMIAZA SEARA

Contoare modificate FOTO: FAN

Arădenii continuă să fure gaz

ARAD. Reprezentanții E.ON au descoperit, în primele șase luni ale acestui an, 11 arădeni care au umblat cu „ocaua mică" în momentul în care au plătit gazul. /P.3

La 13 ani a furat de 15.000 de euro

ARAD. Spiderman la 13 ani. Un băiat de doar 13 ani a furat bijuterii din aur în valoare de 15.000 de euro, după ce a intrat într-un apartament din cartierul Grădiște prin balconul acestuia, situat la etajul 3. /P.6

Sergiu Bîlcea FOTO: JA

Bîlcea: rezolvăm animozitățile

ARAD. Consilierul municipal Sergiu Bîlcea spune că în județ mai sunt unele animozități între PNL și PDL, dar acestea vor fi rezolvate în scurt timp, prin armonizarea punctelor de vedere. /P.4

La medic

Studiu privind vizitele la medic în ultimul an ale românilor.

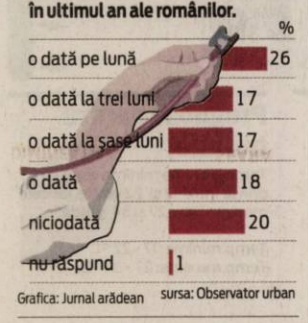

Grafica: Jurnal arădean sursa: Observator urban

9 771220 748027 14160

Mașini de legendă în Arad

Retromobil Club România a atestat cinci vehicule istorice în județul nostru. Patru sunt mașini de teren din anii '60-'70.

ARAD. Județul nostru are cinci vehicule istorice omologate. Atestarea acestora a fost făcută de Retromobil Club România - Asociatia Națională a Posesorilor și Restauratorilor de Vehicule Istorice (afiliată la Federația Internațională a Vehiculelor Vechi, FIVA). Numărul vehiculelor istorice din Arad este, însă, destul de mic față de alte zone ale țării. Dar despre ce mașini vorbim?

Este vorba de trei modele M 461 (prima mașină de teren fabricată în România, ARO), un autovehicul GAZ 69A (mașină de teren rusească) și un exemplar Mercedes fabricat în 1973. „Cele trei modele M461 sunt fabricate în 1974, 1970, respectiv 1963. Unul dintre ele se află în stare perfectă de funcționare, altul este în curs de restaurare, iar al treilea a fost vândut unui cumpărător din București și va ieși din statistica locală. Modelul GAZ 69A este fabricat în 1965 și este foarte bine conservat. În ceea ce privește Mercedesul, din cauza unor pete de rugină, urmează să fie pus, curând, în restaurare" - precizează Cristian Șoimoșan, reprezentant județean al Retromobil Club România. Dincolo de cele cinci vehicule istorice atestate, Aradul ar mai avea și altele care îndeplinesc condițiile legale de omologare, însă proprietarii lor nu sunt interesați de acest demers. De ce? În principal pentru că beneficiile atestării sunt prea mici în comparație cu costurile procedurii de omologare. Ne referim aici mai ales la proprietarii de mașini Dacia 1300, 1310 sau 1100. /P.5

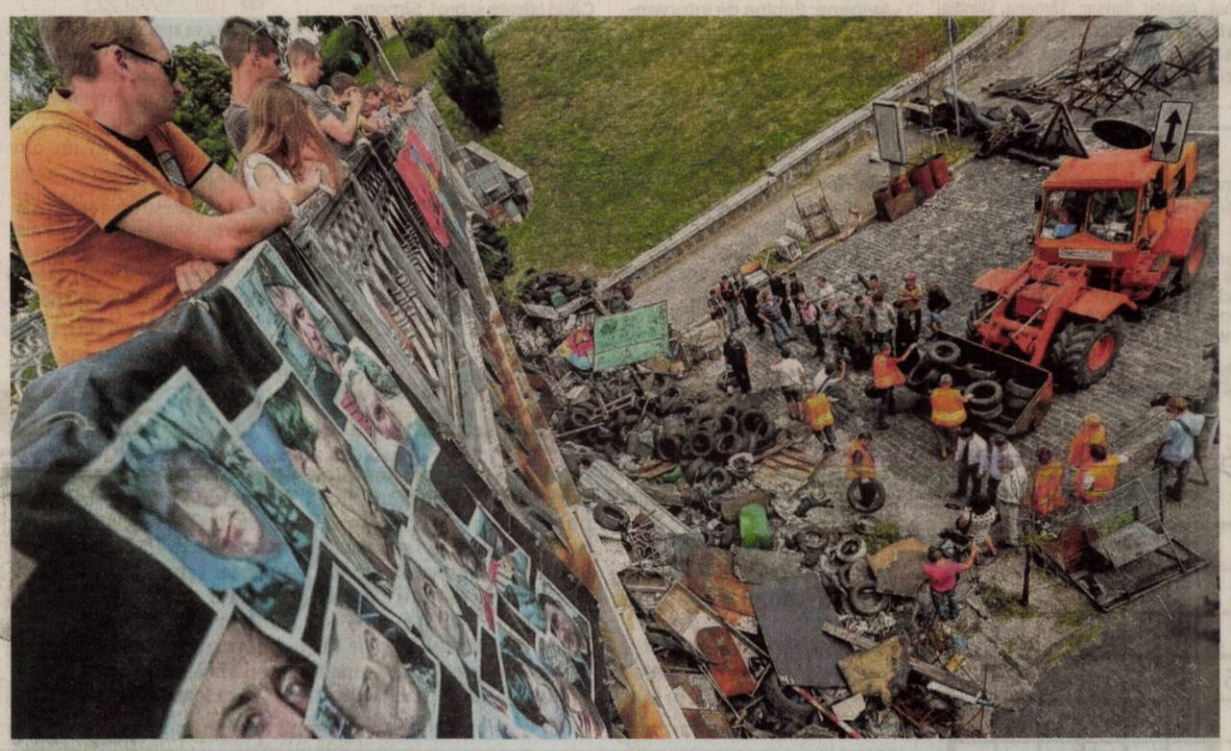

Pe două fronturi

În timp ce 3.500 de militari ucraineni angrenați în luptele cu separatiștii proruși au fost dați dispăruți, guvernul de la Kiev are de înfruntat și ostilitatea unora dintre foștii manifestanți, care nu sunt de acord să fie distruse baricadele pe care le-au ridicat în cadrul protestelor din iarnă și primăvară. Lucrătorii municipalității sunt urmăriți de către cetățeni în timp ce înlătură o baricadă din Piața Independenței, cu tot cu fotografiile celor care au fost uciși de-a lungul protestelor. FOTO: EPA

Soclul așteaptă toate piesele Marii Uniri

Licitația pentru amplasarea Monumentului Marii Uniri se va face atunci când toate piesele statuii sunt în țară.

ARAD. Mai e mult până ce Monumentul Marii Uniri va sta pe lacul de la Pădurice. Dacă până acum nu păreau defel grăbiți nici cei de la Ministerul Culturii, care au comandat lucrarea, și nici sculptorul, care și-a încasat banii, acum Primăria e cea care mai stă și așteaptă când vine vorba de monument. Și aproape că e de înțeles. A stat ani la rând cu banii puși deoparte pentru monument, iar acum nu are de gând să-i cheltuiască până nu vede că opera de artă a sosit, totuși, în întregime, măcar în țară.

De curând s-a anunțat faptul că primele trei componente ale Monumentului Marii Uniri au sosit din China în portul Constanța. Numai că reprezentanții Primăriei nu au văzut piesele cu ochii lor. Singura informare pe temă a venit de la transportator - compania de shiping - care printr-o adresă a informat instituția arădeană că piese din monument sunt transportate pe vas. Nu este vorba, însă, de toate piesele care compun monumentul, ci doar de câteva care au plecat din China spre România. Iar mai marii Primăriei sunt decișii să nu arunce cu banii pentru soclul și brațele de acces spre monument decât la momentul la care va primi o informare la fel de asemănătoare ca cea amintită mai sus cu privire la ultimele piese ale operei. În joc sunt, totuși, 3,4 milioane de lei. /P.3

Multe mașini cu nereguli

ARAD. Un raport al Registrului Auto Român, filiala Arad, scoate la iveală un lucru îngrijorător: un sfert dintre mașinile oprite în trafic au diferite probleme atât în ceea ce privește partea tehnică, dar și în ceea ce privește documentele. Unele dintre mașinile controlate au fost declarate drept pericol iminent de accident, în timp ce mulți șoferi au hotărât să își conducă autoturismul fără a avea inspecție tehnică periodică. Sau, mai rău, aveau una falsă. /P.3

Probleme la controale FOTO: A.G.

Atenție la gropi!

Atenție la gropile de lângă Piața Catedralei, deoarece mașina dumneavoastră ar putea suferi avarii serioase. Gropile din imagine – fotografiate în weekendul trecut - se află pe strada Academia Teologică, în fața Catedralei Vechi, adică în plin centrul Aradului, într-o zonă extrem de frecventată. Așadar, atenție maximă la gropi, șoferi, dacă treceți pe strada Academia Teologică, prin fața Catedralei Vechi.
FOTO: I.C.

Mesajele cititorilor FOTO: JA

În dialog cu cititorii noștri

ARAD. Jurnal arădean răspunde cititorilor săi. Venite prin poștă, telefonic sau prin e-mail, întrebările, sesizările, nemulțumirile sau frământările arădenilor și-au găsit loc într-o pagină specială, dedicată cititorilor. /P.9

Pază „piperată" pe autostradă

ARAD. Compania Națională de Autostrăzi va plăti 2 milioane de lei pentru paza autostrăzilor din județul nostru și o bucată a autostrăzii Timișoara-Lugoj. /P.3

Buleu, din toamnă, la Timișoara

ARAD. Apelul la sentința primită de Adrian Buleu - 13 ani de închisoare - se va judeca, din septembrie, la Curtea de Apel Timișoara. Dosarul a fost deja înregistrat, la începutul lui august, pe rolul Curții de Apel Timișoara, primul termen având loc în 15 septembrie. /P.6

Dan Cuedan FOTO: FAN

Ultimele trei locuri, de evitat

PÂNCOTA. LPF 2 a anunțat că ultimele două locuri vor retrograda direct din liga a II-a, iar locul 10 (antepenultimul) din cele două serii vor juca baraj. Asta nu e pe placul celor de la Șoimii Pâncota, pe elevii lui Dan Cuedan așteptându-i un campionat de calvar. /P.7

Remember: 12 august

1866 S-a născut Jacinto Bonavente Martinez, autor dramatic (d. 1954)

1881 S-a născut Cecil de Mille, regizor şi producător (d. 1959)

1891 A murit James Russel Lowell, scriitor american (n. 1819)

1913 S-a născut Clody Bertola, actriţă română (d. 2007)

1917 S-a născut chitaristul John Lee Hooker (d. 2001)

1925 S-a născut Norris McWhirter, unul dintre fondatorii celebrei Guiness Book of Records (d. 2004)

1928 A murit Leos Janacek, compozitor, muzicolog şi dirijor ceh (n. 1854)

1933 S-a născut actorul Nae Gheorghe (d. 2001)

Henry Fonda FOTO: FAN

1949 S-a născut Mark Knopfler, chitarist britanic (Dire Straits)

1955 A murit scriitorul Thomas Mann (n. 1875)

1979 A murit scriitorul francez Gilbert Cesbron (n. 1913)

1982 A murit actorul Henry Fonda (n. 1905).

Piețe și târguri

Astăzi este zi de piaţă la Sebiş, Almaş, Apateu, Semlac, Sântana, Şilindia, Vârfurile. **Târguri săptămânale se desfăşoară astăzi la** Chişineu-Criş, Almaş, Şilindia şi Vârfurile. **Mâine, miercuri, va fi zi de piaţă la** Pâncota, Beliu, Buteni, Şiclău, Macea, Vânători, Pecica, Şiria şi **zi de târg** la Beliu şi Buteni.

Sănătate

● **CABINET GINECOLOGIC:** Cabinet ginecologic Arad, B-dul Decebal 11 (lângă Hotel Aradul), chiuretaj medicamentos, eco 4 D, test PAP.TEL: 0770823850, 0723643581

● **Policlinica DR. TURCIN, oferă:** Cardiologie (EKG, Ecografie cardiacă, Doppler vascular, Holter EKG si TA, Test de efort), Oftalmologie **(NOU - chirurgie pol anterior; CV computerizat; optică medicală)**, ORL (videoendoscopie), pneumologie, gastroenterologie, neuropsihiatrie, medicină de familie, ecografii generale. **Telefon: 0257/285510, www.policlinica-turcin.ro.**

● Farmacia GLYKON - UTA, Bl U 6 (vis-a-vis de biserica în construcţie). DESCHIS ZILNIC: LUNI-VINERI 07.00 -21.00 SÂMBĂTĂ şi DUMINICĂ 08.00-18.00. Telefon: 0257/ 241197.

Sudoku

ÎNCEPĂTORI

REGULI: În fiecare bloc sunt câteva cifre între 1 şi 9, stabilite dinainte. Acestea trebuie completate cu cifrele lipsă, în aşa fel încât fiecare număr să figureze o singură dată. De asemenea, cifrele de la 1 la 9 trebuie să figureze o singură dată atât pe rândurile orizontale cât şi pe coloanele verticale ale celor nouă blocuri luate împreună.

			7			8	4	3
				8				9
	6		3		5		1	
7		5	8					
	9						3	
					9	1		7
	8		9		3		5	
2				6				
1	4	9			8			

AVANSAŢI

		7	3				1	
2	4						8	6
			8	6				
3				9	1		2	
	5		4	2				9
				8	4			
9	8						7	5
	1				9	2		

Soluţiile jocurilor din numărul precedent:

ÎNCEPĂTORI

2	4	7	6	3	9	1	5	8
9	3	5	1	8	2	6	4	7
8	1	6	7	5	4	2	3	9
5	8	3	9	2	6	4	7	1
6	9	1	4	7	3	8	2	5
7	2	4	5	1	8	9	6	3
3	7	9	2	6	1	5	8	4
1	6	8	3	4	5	7	9	2
4	5	2	8	9	7	3	1	6

AVANSAŢI

1	3	5	6	7	4	2	8	9
9	6	8	2	5	3	1	4	7
4	7	2	1	9	8	6	3	5
3	1	7	9	6	2	8	5	4
6	5	4	7	8	1	3	9	2
2	8	9	3	4	5	7	6	1
5	2	1	4	3	6	9	7	8
8	9	6	5	2	7	4	1	3
7	4	3	8	1	9	5	2	6

UNDE MERGEM în Arad

Cinema

CINEMA CITY ATRIUM

- **Cum să evadezi de pe Pământ, orele 14:10, 16:10, 18:10**
- **Gardienii galaxiei, orele 13:30, 14:30, 16:00, 17:00, 18:30, 19:30, 21:00, 22:00**
- **Grace de Monaco, ora 14:50**
- **Din greşeală împreună, orele 17:10, 19:50**
- **22 Jump Street: O altă adresă de pomină, 16:40, 19:00**
- **Maleficent -3D, ora 17:20**
- **Rio 2 -3D, ora 13:00**
- **X-Men: Viitorul este trecut -3D, ora 21:10**
- **Cum să îţi dresezi dragonul 2 -3D, orele 13:00, 15:10**
- **Edge of Tomorrow: Prizonier în timp -3D, ora 18:50**
- **Nebunie în Las Vegas, 22:10**
- **Sex Tape, orele 14:20, 16:20, 18:20, 20:20, 22:20**
- **Hercules -3D, orele 13:50, 15:50, 17:50, 19:50, 21:50**
- **Lucy, orele 13:40, 15:40, 17:40, 19:40, 21:40**
- **Avioane: Echipa de intervenţii -3D, orele 15:10, 17:00**
- **Cucereşte-o cu salsa, 14:30**
- **New York Melody, ora 21:20**
- **Planeta Maimuţelor: Revoluţie -3D, orele 19:20, 22:00**
- **Transformers: Exterminarea -3D, ora 20:10**

Sărbători câmpeneşti

- **„PRAZNICUL DE PITĂ NOUĂ" (între 14-17 august,la Pecica)**

Expoziţii

- **GALERIILE DE ARTĂ „DELTA":** • **Expoziţii personale Ligia Seculici şi Diana Bota, în cadrul „Grup 21" (9-17)**
- **GALERIA DE ARTĂ „ALFA" (B-dul Revoluţiei, nr. 90):** • **Expoziţie cu vânzare (9-17)**
- **SALA CLIO (str. Horea, nr. 8): „Imaginarium", expoziţie jubiliară la 60 de ani de la înfiinţarea Cenaclului de arte plastice „Ion Andreescu" (9-17)**
- **COMPLEXUL MUZEAL ARAD (Palatul Cultural, Piaţa G. Enescu 1,):** • **„Arheologia arădeană de-a lungul vremii";** • **Expoziţia de moluşte „Cochilii". Colecţia prof. Călin Istrate şi prof. Simona Opriş-Dinea (intrarea dinspre Parcul copiilor) (orele 9-17).**

Întreruperi de curent

Miercuri, 13 august 2014. În Municipiul Arad, h 8.30-15.30: Str. Şoimului Bl. A, B, C, Diamant, Cristal, Turturicii, Comunarzilor, P. Rareş, Prunului, Porumbiţei, Pelicanului (p), Zărandului, Buciumului, Timotei Cipariu, Gorunului, Castor, Privighetoarei, Rozelor (p), Raşnov(p), Retezat, Agricultorilor, Oltului, Jiului, Turdei, Livezilor, Albinelor, Olteniei, Argeşului, Timişului. În judeţ, h 9-16: Ineu – str. Republicii, Vânătorilor, I. Neculce, M. Costin, Ardealului, Crişana, Bihorului, Crişului, Cloşca, A. Iancu, Gh. Doja; h 9-19: Chişineu-Criş (p).

Horoscop

BERBECUL (III.21.-IV.20.)
Dacă vi se oferă ocazia să plecaţi într-o excursie împreună cu persoana iubită, ar fi bine să nu staţi mult pe gânduri. Oricum, ar fi bine să faceţi ceva pentru relaţiile sentimentale.

TAURUL (IV.21.-V.20.)
Aveţi o mare putere de convingere şi relaţiile cu cei din jur sunt excelente. Puteţi să negociaţi contracte sau să semnaţi acte oficiale. Vă recomandăm să aveţi răbdare.

GEMENII (V.21.-VI.21.)
Este o zi bună pentru întâlniri cu prietenii. Aveţi şanse să rezolvaţi o problemă de familie. Sunteţi entuziast şi doriţi să începeţi o lucrare planificată mai demult.

RACUL (VI.22.-VII.22.)
Nu aveţi o clipă de răgaz, dar reuşiţi să terminaţi tot ce v-aţi propus, graţie unor idei originale. Vă sfătuim să profitaţi de această conjunctură favorabilă, dar cu măsură.

LEUL (VII.23.-VIII.23.)
Cei din jur va apreciază seriozitatea şi vă cer sfatul. Este o zi bună pentru a lega noi prietenii. Ar fi bine să profitaţi de această perioadă, în care aveţi un randament deosebit.

FECIOARA (VIII.24.-IX.23.)
Dimineaţă, plecaţi într-o călătorie în interes personal, care vă apropie mai mult de persoana iubită. Pe drum, faceţi cunoştinţă cu o persoană dispusă să vă dea sfaturi pentru afaceri.

BALANŢA (IX.24.-X.23.)
Aveţi succes în toate activităţile legate de cămin şi vă înţelegeţi foarte bine cu familia. Sunteţi bine dispus şi comunicaţi cu mare uşurinţă. Puteţi rezolva chiar probleme ale celor din jur.

SCORPIONUL (X.24.-XI.22.)
Este posibil ca persoana iubită să vă facă un cadou deosebit, cu care vă impresionează. După-amiază, trebuie să luaţi o decizie importantă în ceea ce priveşte relaţiile sentimentale.

SĂGETĂTORUL (XI.23.-XII.21.)
Recunoaşteţi că vă preocupă excesiv propria persoană! Vă sfătuim să acordaţi mai multă atenţie relaţiilor sentimentale. Ar fi bine să amânaţi activităţile importante pentru altă dată.

CAPRICORNUL (XII.22.-I.20.)
Munca din ultima perioadă începe să îşi arate roadele. Aveţi satisfacţii pe plan social şi financiar. Vă puteţi asigura succesul în continuare prin rigurozitate şi seriozitate.

VĂRSĂTORUL (I.21.-II.20.)
Sunteţi hotărât să vă asumaţi noi responsabilităţi. Conjunctura este favorabilă activităţilor intelectuale. Aveţi ocazia să vă afirmaţi. Cei din jur nu pot să nu vă remarce farmecul.

PEŞTII (II.21.-III.20.)
Sunt favorizate relaţiile cu prietenii şi cu rudele. Dimineaţă, vă întâlniţi cu o persoană pe care o apreciaţi şi cu care nu v-aţi văzut de multă vreme. Puteţi rezolva probleme îndelung amânate.

„Jurnal arădean" vă ascultă

De luni până joi, între orele 11.00-13.00, la telefonul 0257.280943, redactorul nostru vă stă la dispoziţie.

ARAD. U.V. din cartierul Gai a dorit să atragă atenţia asupra „invaziei ţânţarilor". „În toate oraşele din zona noastră s-a stropit contra ţânţarilor, numai la noi nu. Domnul primar Falcă stă în studiourile de televiziune, iar pe noi ne mănâncă ţânţarii", spune cititorul.

„Pe Bulevardul Nicolae Titulescu, înspre Billa, s-a spart asfaltul şi nu se circulă decât pe o bandă, pe cealaltă fiind amplasate diferite materiale. Cum de mai mult timp nu funcţionează iluminatul public, iar semnalizarea lucrărilor lasă de dorit, s-ar putea întâmpla o nenorocire", ne-a informat o cititoare din cartierul Micălaca.

Luca Ioan întreabă Primăria când va intra Strada Călăraşilor, din cartierul Vlaicu, la reabilitat. „A ajuns numai zgură, maşinile fac o gălăgie infernală atunci când trec pe această stradă", afirmă acesta.

G.V. doreşte numărul de telefon al Gospodăririi Comunale Arad. Acesta este: 0257.272.660. **JA-D.L.**

DENUMIREA VALUTEI	BNR	BCR		BRD		Intesa Sanpaolo Bank		Banca Românească		Nextebank		Alpha Bank		Banca Comercială Feroviară		Casa de schimb LUXOR	
		C	V	C	V	C	V	C	V	C	V	C	V	C	V	C	V
Euro	4,44	4,37	4,51	4,36	4,51	4,38	4,47	4,41	4,47	4,40	4,48	4,42	4,46	4,39	4,48	4,41	4,44
Dolar SUA	3,31	3,23	3,39	3,24	3,38	3,26	3,34	3,29	3,34	3,285	3,36	3,28	3,34	3,26	3,36	3,29	3,32
Forint	0,0141	0,0135	0,0147	0,0132	0,0147	0,0135	0,0155	-	-	0,0136	0,0148	-	-	-	-	0,0140	0,0143
Gram aur	139,55																

Vremea

Marţi, 12 august

www.aradon.ro

20° LA ORA 6 — temperaturile se vor situa între 19 şi 20 grade. Vântul va sufla cu 12 km/h dinspre V.

31° LA ORA 18 — temperaturile se vor situa între 30 şi 31 grade. Vântul va sufla cu 9 km/h dinspre ENE.

Ziua precedentă

Arad	20 - 32	Umiditate:	78 %
Lipova	20 - 32	Presiune:	982,05 mb
Chişineu- Criş	20 - 32	Precipitaţii:	0 %
Săvârşin	19 - 31	Vânt:	11,27 km/h
Sebiş	19 - 31	Direcţie vânt:	S

Azi

Temperaturile se vor situa între 20 şi 31 grade. Vântul va sufla cu 9 – 12 km/h, dinspre ENE-V.

Soarele

Răsare: 06:29
Apune: 20:50

FAZELE LUNII

27.07. · 4.08. · 10.08. · 17.08.

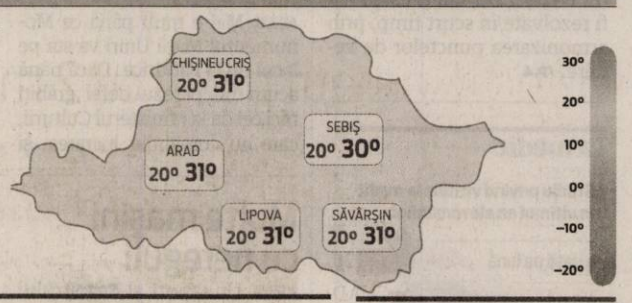

MARŢI	MIERCURI	JOI	VINERI
20° 31° predominant însorit	22° 34° soare arzător	18° 32° parţial însorit cu furtuni seara	17° 27° dimineaţa ploaie

Calendar

Biserica ortodoxă: Sf. Mc. Fotie, Anichit, Pamfil şi Capiton; Sf. Cuv. Palamon (Post)
Biserica greco-catolică: Sf. m. Fotie şi Anicet
Biserica romano-catolică: Sf. Ioana Francisca de Chantal, călug.

Prognoză pentru trei zile

Temperaturile minime vor fi cuprinse între 17 şi 22 grade, iar cele maxime între 27 şi 34 grade.

Temp.minime: 17 - 22 °C
Temp.maxime: 27 - 34 °C.

JURNAL ARĂDEAN
B-dul Revoluţiei nr. 62, Arad
BRAT Auditat de BRAT
Reclamaţii difuzare: 0257/212.032

Director: Mircea Ţişcă (8427)
Secretariat: 0257.281802 (centrala), fax - 0257.212.012
Şef departament difuzare: Carmen Csordas
Marea publicitate: 0257.280904
Mica publicitate: 0257.210775; B-dul Revoluţiei, nr. 81
Tiparul executat la: Tipografia Inform Media Debrecen

Redactor şef: Adriana Barbu (8416)
Responsabil de număr: Dan Lazăr
Secretar general de redacţie: Gabriela Groza (8423); **Departamente: Eveniment:** Simona Buţaru, Monica Ardelean (8405), Alin Gherasim (8417), Ioana Costaş (8414); **Politic:** Simion Todoca (8434); **Economic:** Andreea Pintea (8415); **Cultură, Învăţământ:** Vasile Filip (8421); **Social:** Diana Duţu (8413); **Sport:** Daniel Scridon (8424), Leo Sfâra (8422), Dan Lazăr (8406).
Tehnoredactare: Ghizela Şerban (8409), Munteanu Daniel (8411).
REDACŢIE: tel. 0257.281802 (centrala); fax 0257.212.012, 0257.228.592; e-mail:redactia.jurnalaradean@informmedia.ro, adevaruldearad@informmedia.ro, publicitate.jurnalaradean@informmedia.ro, publicitate.adevarul@informmedia.ro

Primăria aşteaptă toate piesele

Primăria nu va demara licitaţia pentru amplasarea Monumentului Marii Uniri decât atunci când va avea garanţia că toate piesele statuii sunt în ţară.

Lacul, tot în aşteptarea monumentului FOTO: JA

ARAD. Bani pentru amplasarea monumentului care sunt prevăzuți la capitolul investiții, în bugetul pe 2014, și care au ajuns aici după ce au fost mutați din bugetul anului trecut. E, în fapt, vorba de o sumă care așteaptă de ani buni după monument. După întregul monument. Doar când va exista garanția că acesta a luat deja drumul Aradului, Primăria va trece la organizarea licitației pentru amplasarea operei pe lacul Pădurice.

Este posibil ca licitația să demareze în toamnă, în varianta optimistă. În atare condiții, e greu de crezut că simbolul Marii Uniri din 1918 va fi dezvelit de Ziua Națională, 1 Decembrie 2014, ci probabil de aceeași zi, dar... un an mai târziu, adică în 2015. Planul vorbea de un moment festiv în 2012, în aceeași dată, 1 Decembrie, iar mai apoi, cu voce mult mai stinsă, însă, de 1 Decembrie 2013. N-a fost să fie așa.

Unul dintre puținele lucruri certe acum este legat de faptul că fundația și podurile care vor lega monumentul de malurile lacului de la Podgoria vor înghiți banii doar când monumentul - o coloană a infinitului stilizată sub forma unui stâlp ramificat, pe care Ministerul Culturii a plătit 10 milioane de lei - va avea toate piesele sosite din China.

Încă o necunoscută

Cum vor ajunge piesele de la Constanța la Arad, rămâne de văzut. Dar până la acel moment mai intră în calcul și China și compania de shiping și nava și drumul. Apoi vine și ultimul drum...

Reprezentanții Asociației pentru Ridicarea Monumentului Marii Uniri la Arad spuneau, de curând, că este nevoie de trei TIR-uri pentru a fi aduse cele șase piese din componența monumentului acasă, unde le e locul, însă sculptorul Florin Codre ar fi refuzat să plătească acest transport, considerând că obligația sa vizează doar transportul până în țară, nu până la destinația finală. Reprezentanții Primăriei spun, însă, că sculptorul s-a obligat chiar la mai mult decât la transport: s-a angajat în fața Ministerului Culturii să livreze lucrarea în Arad și să urmărească procesul de asamblare a componentelor, până când monumentul va fi finalizat. Pentru a-și definitiva lucrarea.

Vremea discuțiilor

Chiar și după ce se vor găsi soluții pentru transport și firma ideală pentru realizarea soclului și a celor trei poduri peste lac, discuția despre monument nu va fi încheiată. Doar atunci, după mai bine de șapte ani de când au pornit procedurile legate de această operă de artă, arădenii își vor spune părerea despre monument. Cam târziu pentru a mai schimba ceva, dar cu siguranță interesant.

ADRIANA BARBU
adriana.barbu@informmedia.ro

Obicei prost: continuă să fure gaze naturale

E.ON se plânge, în continuare, că arădenii fură gaze naturale şi că plătesc mai puţin decât consumă.

ARAD. În anul 2011, orașul nostru a fost implicat într-un scandal mare al furtului de gaz după ce angajații E.ON au descoperit zeci de contoare „măsluite", care înregistrau mai puțin decât se consuma. Încă de atunci toate vocile spuneau că, cel mai probabil, cei care „aranjează" contoarele sunt specialiști în domeniu. Și asta pentru că nu este chiar simplu să... te joci cu gazul. Însă, pe cât de mare a fost scandalul, pe atât de mic a fost ecoul. În fapt, ecou nu a mai existat deloc. Pentru că nimeni nu a prezentat un final al poveștii. La trei ani distanță, însă, arădenii nu s-au dezvățat de acest obicei. Iar asta ne-o spun chiar cei de la E.ON care, în primele șase luni ale acestui an, au descoperit 11 cazuri în care s-a folosit „ocaua mică" la plata gazului natural. Locuitorii orașului nostru care nu vroiau să plătească adevărata valoare a combustibilului și-au angajat oameni care să le modifice contorul. Dar au fost prinși. „În toate cele 11 cazuri depistate au fost depuse plângeri penale la Poliție", a anunțat Florentina Maghiar, purtătorul de cuvânt al companiei de gaze naturale.

Pericolele

Cei de la E.ON au ținut să anunțe că „aceste intervenții (n.r. intervenția la contoare) pot cauza și incidente grave cu impact major asupra vieții, sănătății sau bunurilor consumatorilor. Prin modificarea și/sau sustragerea de componente din instalațiile de gaze naturale, se expun pericolelor de incendii și explozii atât persoanele care comit asemenea fapte, cât și cele care se află în vecinătatea acestor instalații". Iar pentru a preveni măsluirea contoarelor, cei de la compania de furnizare a gazului natural spun că echipele lor efectuează în permanență verificări în teren. **JA-A.G.**

Nu acceptați „ofertele"

Reprezentanții E.ON vin și cu un sfat pentru arădenii care nu vor să se aleagă cu dosare penale: „solicităm consumatorilor să nu accepte <ofertele> venite din partea anumitor persoane și să nu permită accesul acestora la instalațiile proprii sau ale distribuitorului de gaze naturale în vederea efectuării unor modificări de orice natură, menite a împiedica înregistrarea cantităților reale de gaze naturale consumate".

Echipajele, pe teren FOTO: JA

Un sfert dintre maşini au defecţiuni

Cei de la Registrul Auto Român spun că aproape 25 la sută dintre maşinile verificate în trafic prezintă neconformităţi.

Probleme descoperite la control FOTO: A.G.

ARAD. Statisticile întocmite de către reprezentanții Registrului Auto Român, filiala Arad (RAR), scot la iveală un lucru îngrijorător: 24,97 la sută dintre mașinile oprite în trafic prezintă diferite neconformități de natură tehnică sau legate de acte. În perioada 1 ianuarie - 31 iulie 2014, inspectorii RAR, în colaborare cu lucrători din cadrul Poliției Rutiere, au oprit în trafic 901 vehicule. Dintre acestea, aproape un sfert aveau diferite probleme.

„Din totalul vehiculelor cu probleme, peste 19 la sută au fost considerate neconforme din punct de vedere al securității rutiere, respectiv proasta funcționare a dispozitivelor de iluminare și semnalizare, starea necorespunzătoare a șasiului, caroseriei sau pneurilor, jocuri anormale la direcție sau defecțiuni ale sistemului de frânare", au spus cei de la RAR. O parte dintre vechiculele menționate mai sus prezentau pericol iminent de accident, așa că, în cazurile respective, au fost reținute certificatele de înmatriculare. „Certificatele pot fi redobândite numai după efectuarea unei inspecții tehnice la reprezentanța RAR", au mai spus inspectorii care verifică starea tehnică a mașinilor.

Multe alte probleme

Nu doar defecțiunile prezentate mai sus au fost descoperite la controalele efectuate de cei de la RAR și Poliția Rutieră. În urma testelor și analizelor realizate chiar în trafic, parte dintre mașini depășeau nivelul maxim admis de poluare, iar altele aveau probleme legate de identificarea autoturismului. Însă, destul de multe mașini care au fost oprite au fost găsite cu inspecții tehnice periodice expirate sau chiar false. Cu toate acestea, cei de la RAR încearcă să ne liniștească și spun că „rezultatele controalelor desfășurate în trafic nu reflectă starea generală a parcului auto din România deoarece echipajele mixte RAR - Poliție opresc pentru verificare doar acele vehicule care sunt susceptibile de defecțiuni". **JA-A.G.**

Urmărit naţional, prins de poliţiştii arădeni

ARAD. Polițiștii Biroului de Ordine Publică în colaborare cu polițiștii Serviciului de Investigații Criminale au depistat un bărbat în vârstă de 36 de ani, din județul Dolj, urmărit național. Acesta a fost găsit de polițiștii de ordine publică în zona Gării CFR Arad. Bărbatul a fost condamnat de Judecătoria Făget la o pedeapsă de 3 ani și 8 luni de închisoare, pentru infracțiuni la regimul circulației rutiere. **JA – I.C.**

67 de kilometri păziţi cu 2 milioane de lei

Pază pentru autostradă FOTO: JA

ARAD. Compania Națională de Autostrăzi și Drumuri Naționale din România (CNADNR) a finalizat licitația pentru paza autostrăzilor din țară, implicit pentru paza șoselelor din Arad. Potrivit anunțului CNADNR, R.A.O. Security din Timișoara va păzi așa-zisa autostradă Nădlac-Arad, pe o bucată de 16,6 kilometri, dar și autostrada Arad - Timișoara, pe 32,2 kilometri, și centura în regim de autostradă a municipiului, lungă de 10 kilometri. Pentru aceste obiective, la care se adaugă 9 kilometri ai autostrăzii Timișoara-Lugoj, societatea de pază va primi 2 milioane de lei, contractul urmând să fie valabil un an de zile. CNADNR spune că paza va trebui asigurată fără întrerupere, modul de organizare și schimburile urmând să fie decise de către societatea care a câștigat contractul.

Potrivit caietului de sarcini al licitației, firma va trebui să prevină furturile sau deteriorările șoselei și utilităților, dar va trebui să prevină și depozitarea gunoaielor pe autostradă și în zonele de siguranță. **JA-A.G.**

Un nou curs de administratori

ARAD. Uniunea Profesională a Administratorilor Arad continuă înscrierile pentru un nou curs de administratori de condominii, curs care va începe în 19 august.

Curricula cuprinde legislația necesară administrării unui condominiu, mai precis legislația privind organizarea și funcționarea asociațiilor de proprietari, reglementări financiar contabile, prevederi ale Codului Muncii și ale Codului Fiscal etc.

Înscrierile și cursurile se desfășoară la sediul Uniunii Profesionale a Administratorilor, str. L. Blaga, nr. 21. Informații suplimentare se pot obține la telefon 0257-280853 și 0357-431801. **JA-M.A.**

Hemoroizi? Fisuri Anale?
Tratament modern fără operatie!
Colonoscopie și Ecografie Abdominală
Gratuite în cadrul tratamentului!
10% reducere la tratament pentru pensonari
Varice? Ulcer Varicos?
Tratament modern și eficient!
Tratăm varicele prin Scleroterapie
Asistată Ultrasonografic (UGFS) :
▪ fără operație chirurgicală – este nedureroasă
▪ fără absența de la serviciu / concediu medical
▪ pacientul își poate desfășura activitățile
zilnice obișnuite în câteva ore de la intervenție.
Dermato-Venerologie
▪ Depistarea cancerului cu Dermatoscopul Digital
▪ Tratament pentru acnee și psoriazis (PUVA-UVA)
▪ Boli Venerice - Depistare și Tratament
Arad:
0257 213 888
LaurusMedical clinics
www.laurusmedical.ro
(146520)

Rezolvăm animozităţile

Consilierul Sergiu Bîlcea spune că în unele localităţi mai trebuie „armonizate" relaţiile PDL-PNL

Sergiu Bîlcea FOTO: JA

ARAD. Consilierul municipal Sergiu Bîlcea, vicepreşedinte al Alianţei Creştin Liberale Arad, a subliniat că de miercuri încolo PNL şi PDL Arad vor acţiona doar în comun, sub „umbrela" ACL, calendarul de activităţi fiind unul foarte „alert". El este de părere că în scurt timp se vor rezolva şi „animozităţile" care încă mai există în diferite localităţi între PNL şi PDL.

„Trebuie ca toţi să înţelegem că vom fi un singur partid, că ne numim alianţă doar temporar, conjunctural, că vremea alianţelor a trecut. Doar fuziunea într-un partid mare şi puternic este garanţia că programele politice, sociale şi administrative nu vor mai putea fi alterate pe parcurs, cum se întâmplă în cazul alianţelor", spune Sergiu Bîlcea.

În opinia sa, indiferent de targetul de semnături pentru susţinerea candidatului unic la prezidenţiale (Klauss Iohannis a fost nominalizat deja de Biroul politic ACL), arădenii vor strânge mult mai multe. „Împreună suntem o forţă şi vom demonstra acest lucru prin implicarea de care vom da cu toţii dovadă", a mai spus consilierul liberal. Începând de miercuri, la sediul ACL (actualul sediu al PDL) vor avea loc întâlniri organizatorice cu liderii organizaţiilor orăşeneşti şi, apoi, comunale, pentru punerea la punct a strategiei şi trasarea de sarcini în vederea campaniei electorale pentru prezidenţiale. „Chiar dacă primul reper îl reprezintă alegerile prezidenţiale, structurile noastre, ale marelui PNL, ca să zic aşa, vor funcţiona mai departe, indiferent de rezultatul acestora", spune vicele ACL Arad. **JA-S.T.**

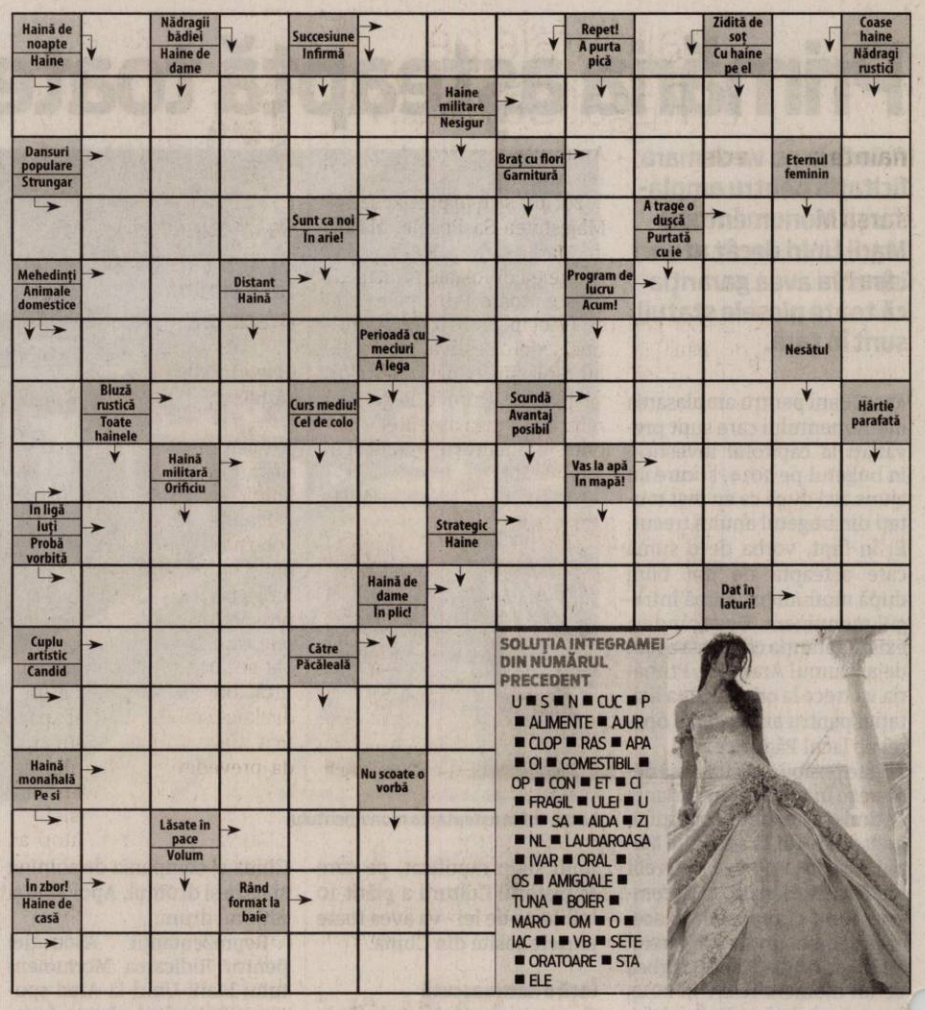

Reţeta zilei

Supă cremă de roşii, cu parmezan

INGREDIENTE: 2 cepe, tăiate solzişori, 2 linguri ulei de măsline, sare, 800 g roşii din conservă, fără coajă, 1 l supă de pui, o linguriţă oregano uscat, o mânuţă de crutoane, 70 g parmezan ras.

MOD DE PREPARARE: Ceapa se pune la călit, la foc mediu, în uleiul încins. Se potriveşte de sare şi se gătesţe 4-6 minute, până când începe să se înmoaie. Se adaugă roşiile, cu tot cu suc, supa de pui şi oregano. Se gătesţe la foc mic, 10-15 minute, până se îngroaşă. Când este gata, se pune într-un blender şi se face piure.

Tăiată cubuleţe şi stropită cu puţin ulei de măsline şi sare, pâinea veche prinde viaţă în cuptor. Când e aurie, se scoate şi se serveşte cu supa cremă caldă şi cu parmezan ras. **Poftă bună!**

Pentru mai multe reţete intră pe www.culinar.ro

Citire apometre

Miercuri, 6 august 2014. Vântului, Paşcani, Nucului, T. Păcăţeanu, E. Monţia, Bobocilor, Steagului, Clopotului, P-ţa Obor, Tarafului, Cobzei, N. Lenau, Flacăra, S. Secula, Ghe. Sion, C-tin Gurban, Berzei, P-ţa Eroilor, Banatului, Memorandului, Spartacus, V. Pârvan, I. Minea, V. Bogrea, Densuşeanu, Corabiei, A. Endre, I. Lengyel, Renaşterii, Marginei, Lalelelor, Bujor, Adrian, Crinului, Fabius, Calea 6 Vânători, Dobrogea, Siret, Crişului, Ovidiu, Arţarului, Sălcuţa; Cedrului, Buciumului, Câmpul Liniştii, C. Porumbescu, Ţepeş Vodă, Paltinului, V. Hugo, Toamnei, Fulgerului, Călăraşilor, Dorului, Foişor, Ursului, Fragilor, Ştefan Luchian, Brezoianu, Stupilor, Plopilor, T. Andreica, Secerei, Făt Frumos, T. Corcheş, Grozăveşti, Fagului, Măgurele, Zambilelor, A. Pann, I. Creangă, Păcurarilor, G-ral Doda, Grădinarilor, Codrului, Bogdan Voievod, I. Câmpineanu, Baba Novac, C. Brâncoveanu, Şcoalei, Obedenaru, V. Conta, Bucegi, Libertăţii, Ţebei, Rotarilor, C. Brâncuşi, Maramureş.

CASA DE INSOLVENTA RAVA S.P.R.L.
în calitate de lichidator judiciar
al **SC EURO TONG COMERCIAL SRL**
anunţă vânzarea conform Legii 85/2006, prin licitaţie publică deschisă, cu strigare a bunurilor mobile proprietate al **SC EURO TONG COMERCIAL SRL :**

Stoc de marfă compus din articole de îmbrăcăminte şi încălţăminte, la pretul de pornire de 364.320 RON.

Pretul mentionat nu contine TVA.
Garanţia pentru participare la licitaţie este 10% din valoarea bunurilor.
Licitaţia va avea loc în data de **02.09.2014** ora 14. la sediul lichidatorului **CASA DE INSOLVENTA RAVA SPRL** din Arad, Str. Salacz Gyula, nr.3A.
Înscierile şi achitarea garanţiei de participare la licitaţie se pot efectua până în ziua premergatoare licitaţiei, ora 14.
În cazul în care bunurile mobile nu se adjudeca la prima licitaţie, aceasta se va relua în data de **23.09.2014**, la aceeaşi ora şi acelaşi loc.
Lista completa a bunurilor si informaţii suplimentare la tel.0728890030 şi 0357428897 sau la sediul profesional al lichidatorului judiciar **CASA DE INSOLVENTA RAVA SPRL** *situat in Arad str Salacz Gyula, nr.3A.*
(614173)

(614174)
CASA DE INSOLVENTA RAVA S.P.R.L.,
lichidator judiciar
al **SC MYTHOS TM IMPEX SRL,**
anunţă vânzarea conform Legii 85/2006, prin licitaţie publică deschisă, cu strigare a bunurilor imobile, proprietate al **SC MYTHOS TM IMPEX SRL**:
- Constructii cu teren intravilan situat in Sacalaz, nr.FN, jud.Timis, conform C.F. nr.400831, terenul aferent proprietatii este in suprafata de 582 mp, la pretul de 30.080 EUR.
- Constructii cu teren intravilan situat in Sacalaz, nr.FN, jud.Timis, conform C.F. nr.400833, terenul aferent proprietatii este in suprafata de 612 mp, la pretul de 34.640 EUR.

Licitaţia va avea loc în data de **27.08.2014** ora 14. la sediul lichidatorului **CASA DE INSOLVENTA RAVA S.P.R.L.** din Arad, Str. Salacz Gyula, nr.3A.
În cazul în care bunurile imobile nu se adjudeca la prima licitaţie, aceasta se va relua în data de **10.09.2014**, la aceeaşi ora şi acelaşi loc.
Preturile mentionate nu contin TVA.
Garanţia pentru participare la licitaţie este 10% din preturile de pornire.
Înscierile şi achitarea garanţiei de însciere la licitaţie se pot efectua până în ziua premergatoare licitaţiei, ora 14.
Informaţii suplimentare pe www.rava.ro, la tel.0728890030 şi 0357428897, sau la sediul profesional al lichidatorului judiciar **CASA DE INSOLVENTA RAVA S.P.R.L.** *situat in Arad str* Salacz Gyula, nr.3A.

www.aradon.ro

UNIUNEA EUROPEANĂ · GUVERNUL ROMÂNIEI · Fondul Social European POSDRU 2007-2013 · Instrumentele Structurale 2007-2013 · GUVERNUL ROMÂNIEI MINISTERUL MUNCII, FAMILIEI PROTECŢIEI SOCIALE ŞI PERSOANELOR VÂRSTNICE · FUNDAŢIA ROMÂNO – GERMANĂ VLADIMIRESCU

Investeşte în oameni!
FUNDAŢIA ROMÂNO – GERMANĂ Vladimirescu
în parteneriat cu: ASOCIAŢIA ALDMARIDIM, PRIMĂRIA COMUNEI BÂRSA, PRIMĂRIA COMUNEI GURAHONŢ ŞI PRIMĂRIA COMUNEI SĂVÂRŞIN

ORGANIZEAZĂ GRATUIT PENTRU PERSOANELE INACTIVE ŞI ŞOMERII DIN MEDIUL RURAL
cursuri de calificare/iniţiere:
CONTABILITATE – la Centrul din Aldeşti
OPERATOR CALCULATOR şi CONTABILITATE - la Centrul din Săvârşin
LUCRĂTOR ÎN STRUCTURI PENTRU CONSTRUCŢII – la Centrul din Gurahonţ
Informaţii şi înscrieri:
- **ALDEŞTI** - 0751– 119346 – Giurescu Mariana
- **SĂVÂRŞIN** – 0743-183169 – Vodicean Adina
- **GURAHONŢ** - 0741 – 149567 – Bodea Samuil

proiect: ***„OCUPPAT – Organizarea de Cursuri de Pregătire Profesională şi Antreprenoriat la Ţară" - ID 128576***
cofinantat din Fondul Social European prin Programul Operational Sectorial Dezvoltarea Resurselor Umane 2007-2013
(614232)

CASA DE INSOLVENTA RAVA S.P.R.L.
în calitate de lichidator judiciar
al **SC TEPRO VEST HOLDING SRL**
anunţă vânzarea conform Legii 85/2006, prin licitaţie publică deschisă, cu strigare a bunurilor mobile proprietate al **SC TEPRO VEST HOLDING SRL :**

- **Masina de indreptat otel beton IS16 la pretul de pornire de 9.147 RON.**
- **Cantar cu carlig electronic Eurobil la pretul de pornire de 913 RON.**
- **Autoutilitara Renault Master, an fabricatie 2005, la pretul de pornire de 13.745 RON.**
- **Generator electric AGT 7001, la pretul de pornire de 655 RON.**

Preturile mentionate nu contin TVA.
Garanţia pentru participare la licitaţie este 10% din valoarea bunului licitat.
Licitaţia va avea loc în data de **26.08.2014** ora 14. la sediul lichidatorului **CASA DE INSOLVENTA RAVA SPRL** din Arad, Str. Salacz Gyula, nr.3A.
Înscierile şi achitarea garanţiei de participare la licitaţie se pot efectua până în ziua premergatoare licitaţiei, ora 14.
În cazul în care bunurile mobile nu se adjudeca la prima licitaţie, aceasta se va relua în data de **09.09.2014 respectiv 23.09.2014** la aceeaşi ora şi acelaşi loc.
Lista completa a bunurilor si informaţii suplimentare la tel.0728890030 şi 0357428897 sau la sediul profesional al lichidatorului judiciar **CASA DE INSOLVENTA RAVA SPRL** *situat in Arad str Salacz Gyula, nr.3A.*
(614175)

aradjob.ro

RECLAME

Pregătiri inaugurale pe Domeniul Regal Săvârşin

Înainte de a pleca de la Castel, la sfârşitul verii, Familia Regală va inaugura Casa Musafirilor.

SĂVÂRŞIN. Majestăţile Lor Regale vor inaugura, până la sfârşitul acestei veri, Casa Musafirilor, unul dintre cele mai frumoase edificii de pe Domeniul Regal de la Săvârşin, aflat în prezent într-un amplu proces de restaurare. Anunţul a fost făcut de site-ul romaniaregala.ro.

Tot aici se mai precizează că Majestatea Sa Regele, alături de Majestatea Sa Regina şi de Alteţele Lor Regale Principesa Moştenitoare, Principele Radu şi Principele Nicolae, continuă şederea estivală la Castelul Săvârşin până la sfârşitul verii, când Familia Regală va reîncepe angajamentele publice în Bucureşti, în ţară şi în străinătate.

JA-D.D.

Familia regală mai rămâne la Săvârşin FOTO: FAN

Falcă: Iohannis şi ACL îl bat pe Victor Ponta

ARAD. Preşedintele PDL Arad, Gheorghe Falcă, a fost prezent la şedinţa Biroului Politic al Alianţei Creştin Liberale, de luni, el fiind unul dintre membrii conducerii centrale. Punctul principal de pe ordinea de zi a fost stabilirea candidatului ACL la Preşedinţia României, în urma rezultatelor cercetărilor sociologice, desfăşurate atât de către PDL, cât şi de către PNL. Rezultatul a fost „baterea în cuie" a tandemului Klauss Iohannis, candidat la prezidenţiale - Cătălin Predoiu, candidat pentru funcţia de premier. „Aşa cum am estimat, cercetările arată că Iohannis şi ACL pot să-l învingă pe Victor Ponta, pentru a pune în practică valorile democrate şi creştin-liberale. Este oferta noastră, pe care cetăţenii o cunosc şi sunt convins că îşi vor da seama că soluţia bună pentru ei şi pentru ţară este Iohannis - preşedinte şi Predoiu prim ministru, în loc de Ponta - preşedinte şi baronii - prim miniştri", a declarat Falcă.

> Iohannis şi ACL îl pot învinge pe Victor Ponta, pentru a pune în practică valorile democrate şi creştin liberale
>
> **GHEORGHE FALCĂ**

Chiar înainte de declanşarea cercetărilor sociologice, conducerea centrală comună a stabilit că dacă unul dintre partide va da candidatul pentru prezidenţiale, reprezentantul celuilalt partid va candida pentru funcţia de premier. **JA-S.T.**

Gheorghe Falcă FOTO: JA

Interviu JA. **Simion Jarco, profesor, reprezentant al comunităţii sârbe din Arad**

În iadul Cetăţii Aradului

Se împlinesc 100 de ani de la începutul Golgotei sârbilor în Cetatea Aradului.

Deportaţi sârbi în drum spre Cetate FOTO: FAN

Cum a început tragedia sârbilor?

SIMION JARCO. După sângeroase evenimente în care au murit sute de mii de oameni (războiul ruso-turc, războaiele balcanice 1912-1913), Europa „obosită" se pregătea, la începutul anului 1914, pentru o lungă perioadă de „odihnă" şi prosperitate. Dar evenimentele care au urmat au perturbat această atmosferă idilică. Încă din 1908, Bosnia a fost declarată de Franz Iosef „parte a Austro-Ungariei", în ciuda prevederilor tratatului de la Berlin din 1878, declanşând opoziţia Serbiei şi a Rusiei.

Câţiva tineri, susţinători ai cauzei naţionale sârbe, erau reuniţi în organizaţia „Tânăra Bosnie"; în aceste condiţii tânărul sârb Gavrilo Princip (19 ani) asasinează (cu prilejul vizitei la Sarajevo), în 28 iunie, pe arhiducele Franz Ferdinand şi pe soţia lui, Sofia. A urmat de un val de represalii împotriva sârbilor din Bosnia şi Herţegovina, conduse de „Schützkorps" (miliţia formată mai ales din musulmani).

Împăratul Franz Josef spunea că „sârbii trebuie să dispară de pe harta Europei"?

SIMION JARCO. Da, vina a fost atribuită sârbilor. Iar Franz Josef declara că „singura posibilitate de a evita prăbuşirea monarhiei este eliminarea statului sârb". Astfel, în 23 iulie, Austria remite un ultimatum guvernului sârb, „cel mai insolent document oficial pe care l-am văzut" (cum îl caracteriza W. Churrchil) şi care a fost redactat astfel încât, acceptarea lui să fie exclusă (M. Stănescu). În urma refuzului, la 28 iulie 1914, Austro-Ungaria a declarat război Serbiei, care, apoi, prin implicarea progresivă a statelor europene (Puterile Centrale - Germania, Austro-Ungaria, Italia şi Tripla Înţelegere - Franţa, Rusia, Marea Britanie) să se transforme în măcel, cu moartea a peste 20 de milioane de oameni, antrenând destrămarea a trei mari dinastii (austriacă, germană şi rusă).

Cum au ajuns sârbii în Cetatea Aradului?

SIMION JARCO. Pe lângă moartea a mii de soldaţi „războinarea împăratului" s-a răsfrânt şi asupra populaţiei civile; sârbii fiind consideraţi de Kaiser „bandiţi şi criminali". În aceste condiţii au fost luaţi prizonieri civili, mai întâi din Bosnia şi Herţegovina, apoi şi din alte părţi ale Austro-Ungariei şi Banat. Primele transporturi au pornit în 28 iunie, spre Arad, ajungând în cetate la 17 august 1914, transporturile fiind compuse din intelectuali, negustori, meseriaşi dar şi ţărani; chiar şi familii întregi. Oamenii erau înghesuiţi în vagoane de marfă, fără cele mai elementare condiţii de igienă (într-unul din „transporturi" au decedat, până la sosire, două femei).

> Sârbii din Arad intenţionează ridicarea unui monument în memoria nevinovaţilor decedaţi, în Cetatea Aradului

Aici a fost un adevărat iad pentru deportaţi?

SIMION JARCO. Deportarea sârbilor în Arad a avut un caracter de masă, cu oameni de vârste diferite, de la nou născuţi până la bătrâni neputincioşi, mulţi dintre ei „îmbrăcaţi" numai în lenjerie (după L. Cerović). Au fost „cazaţi" în cele mai rele şi neigienice condiţii: catacombe pline de mucegai, şobolani, fără apă potabilă; dormeau pe pământul umed, pe paie pline de păduchi, încât, complet surmenaţi şi uitaţi, mureau neştiuţi de nimeni şi abia după două, trei zile erau încărcaţi în căruţe şi aruncaţi la gropi comune, săpate de ceilalţi internaţi, fără ca preoţii, prizonieri şi ei, să le poată acorda minimul de asistenţă creştină.

Care a fost „bilanţul negru" al calvarului sârbilor?

SIMION JARCO. Condiţiile mizerabile au provocat îmbolnăvirea a sute de mii de oameni: tifosul exantematic, dizenteria, infecţiile, au secerat viaţa a peste 5.000 de oameni, care, apoi, au fost „îngropaţi" în cimitirul Pomenirea (aprox. 400) şi în gropi comune în zona din afara cetăţii (poarta 6), aproximativ 4.500. În total peste cinci mii de oameni au murit nevinovaţi doar pentru că erau „potenţiali duşmani" ai habsburgilor. Condiţiile de viaţă, torturile, violurile, au provocat numeroase sinucideri. Foarte puţini s-au reîntors (după război) acasă, dar şi aceştia au decedat în scurt timp din cauza sănătăţii precare.

Foamea, tortura, frigul, îngheţul, amputări ale membrelor, bolile - tuberculoza, tifosul exantematic, diareea - au ucis mii de oameni de oameni nevinovaţi, fiind dovada unei lumi smintite care nu trebuie să se repete. Şi, revoltător, pentru toate aceste orgii, comandantul lagărului, vinovat de moartea a 5.000 de oameni, a fost condamnat la un an închisoare cu suspendare şi degradare militară (?!).

JA-V.F.

O încercare

Ştefan Cicio Pop, deputat de Arad în parlamentul maghiar (1905-1918), s-a luptat pentru drepturile românilor, dar şi al altor naţionalităţi care erau asuprite de habsburgi, fiind huiduit atunci când a prezentat situaţia deţinuţilor din Cetatea Aradului.

Cursuri de vară, la Casa de Modă „Ellis"

Timp de o săptămână, copiii şi tinerii au posibilitatea de a învăţa despre „Mers. Ţinută. Atitudine. Modeling".

ARAD. Casa de modă Ellis organizează, în perioada 11-15 august, cursuri gratuite pentru copiii şi tinerii care doresc să-şi corecteze ţinuta, să aibă un mers frumos, elastic şi să se iniţieze în modelling. Cursurile sunt structurate pe categorii de vârstă: 5-11 ani şi 12-17 ani.

„Într-o perioadă în care majoritatea tinerilor şi chiar a copiilor sunt din ce în ce mai atraşi de lumea virtuală, petrecând prea mult timp în faţa calculatorului, am constatat că aceştia au mari probleme de prezenţă şi comunicare atât în familie, cât şi în societate. De aceea am gândit o săptămână în care vom desfăşura activităţi care să-i ajute să dobândească încredere în ei - să se familiarizeze cu ţinuta corectă, cu dansul, sportul şi chiar cu modeling-ul pentru cei care prezintă calităţi care să-i recomande pentru această activitate" - explică Eli Lăslean, manager al Casei Modă Ellis, iniţiator şi coordonator al cursurilor de vară. Sub genericul „Mers. Ţinută. Atitudine. Modeling", acestea se desfăşoară sub forma unui work-shop în cadrul unui proiect al creatoarei de modă - „Discoveryourself"/„Cunoaşte-te pe tine însuţi" -, susţinut de Primăria Arad.

Cursurile sunt structurate pe patru module: plan fizic (mişcare, sport), plan psihologic (atitudine, mentalitate), plan estetic (aspect exterior, ţinută) şi plan social (carieră şi societate). La finalul cursului, într-un cadru festiv, cursanţii vor fi răsplătiţi cu... diplome de absolvire.

JA-D.D.

Iniţiaţi în tainele modelingului FOTO: FAN

Maşini de legendă în Arad

Retromobil Club România a atestat cinci vehicule istorice în judeţul nostru. Patru sunt maşini de teren din anii '60-'70.

La retroparada din primăvara acestui an FOTO: FAN

ARAD. Aproximativ două luni de zile durează procedura omologării unui vehicul istoric, începând de la depunerea cererii de înscriere a proprietarului maşinii în Retromobil Club România, până la eliberarea de către RAR a noii Cărţi de Identitate a Vehiculului.

„Procedura omologării s-a simplificat destul de mult, cheltuielile sunt minime: 130-150 de euro. Însă nici beneficiile nu sunt foarte mari. Cele mai importante dintre acestea sunt scutirea de impozit şi gratuitatea rovignetei. Dar există şi o condiţie mai puţin plăcută, impusă deţinătorilor de vehicule istorice: toate verificările tehnice să se facă exclusiv la RAR, nu la staţiile ITP" - susţine Cristian Şoimoşan. Potrivit reprezentantului judeţean al Retromobil Club România, în Arad sunt şase membri activi ai asociaţiei, principalul lor punct comun fiind pasiunea pentru maşinile istorice.

Lor li se alătură şi alţi arădeni iubitori de vehicule istorice, deţinători de maşini de legendă care nu doresc, însă, omologarea bijuteriilor pe patru roţi. Sunt doar împătimiţi ai fenomenului şi atât. Între aceştia, un caz aparte se cuvine a fi menţionat, cel al unui arădean care deţine nu mai puţin de cinci vehicule istorice marca Volvo, toate înmatriculate şi omologate în Belgia, ţară care oferă mult mai multe beneficii persoanelor cu acest statut. **JA-D.D.**

Au intrat prin efracţie FOTO: FAN

Au spart grădiniţa de copii din Mocrea

MOCREA. Doi copii de 13 şi 14 ani au spart o grădiniţă de... copii din localitatea Mocrea, de unde au furat o unitate de calculator în valoare de 300 de lei. Poliţiştii din Ineu i-au identificat pe minori, stabilind că cei doi au pătruns, în noaptea de 6 spre 7 august, prin efracţie, în grădiniţă. Prejudiciul a fost recuperat, iar cei doi băieţi sunt cercetaţi pentru comiterea infracţiunii de furt calificat. **JA – I.C.**

21

de permise auto au fost reţinute de poliţiştii rutieri în urma controalelor efectuate pe şosele. Totodată, pentru neregulile constatate în trafic, agenţii de circulaţie au aplicat 456 de sancţiuni în valoare de 135.500 de lei. Dintre aceste amenzi, 256 au fost aplicate pentru depăşirea vitezei legale de deplasare, iar 200 pentru nefolosirea centurii de siguranţă.

Furt de o tonă de fier vechi la balastiera din Zăbrani

ZĂBRANI. Poliţiştii Postului de Poliţie Zăbrani au prins în flagrant două persoane, în timp ce furau 1.000 de kilograme de fier. Este vorba despre Ş.C., în vârstă de 48 de ani, şi P. I., de 65 de ani. Fierul vechi pe care cei doi încercau să-l sustragă a fost estimat la aproximativ 2.000 de lei. „Cei doi au fost depistaţi de poliţişti în flagrant, în urma activităţilor de patrulare, în timp ce sustrăgeau 1.000 de kilograme de fier vechi - ţeavă şi tablă - dintr-o balastieră dezafectată, situată în zona localităţii Zăbrani. Prejudiciul cauzat în valoare de aproximativ 2.000 de lei a fost recuperat", au declarat reprezentanţii Inspectoratului de Poliţie Judeţean Arad. Potrivit acestora, pe numele celor doi bărbaţi a fost întocmit un dosar de cercetare penală sub aspectul săvârşirii infracţiunii de furt. **JA – I.C.**

Prinşi de poliţişti FOTO: FAN

Ne fereşte de inundaţii

Zona Archiş-Groşeni din judeţul Arad va fi apărată de noi construcţii împotriva inundaţiilor, realizate pe bani europeni.

Au demarat lucrările de amenajare a albiei FOTO: FAN

ARAD. Nu putem controla natura şi nu ne putem opune în faţa calamităţilor. Acest lucru a putut fi observat chiar în timpul evenimentele recente, petrecute în sudul ţării, în urmă cu două săptămâni. Atunci mai multe localităţi au căzut pradă apelor, zeci de case fiind distruse. Însă, ceea ce putem face este să ridicăm construcţii care să ne ferească de calamităţi. Dar dezinteresul, lipsa fondurilor necesare sau tergiversarea lucrărilor par a fi piedici mari în realizarea edificiilor care să împiedice apa.

Un semn însă bun pe la noi: se pare că la Archiş ameninţarea inundaţiilor este luată în serios şi se lucrează pentru combaterea acestui fenomen. Şi dacă adăugăm faptul că fondurile pentru realizarea construcţiilor sunt nerambursabile şi vin de la Uniunea European, pare că avem şi reţeta perfectă.

Reprezentanţii în teritoriu ai serviciului de implementare a proiectelor din cadrul Ministerului Mediului au anunţat că în zona Archiş-Groşeni au demarat lucrări prin care se va realiza infrastructura adecvată de prevenire a riscurilor la inundaţii.

„Proiectul îşi propune modernizarea sistemului de management al inundaţiilor în bazinul hidrografic al Văii Groşeni şi creşterea gradului de protecţie pe teritoriul administrativ al localităţilor Archiş şi Groşeni, prin lucrări de amenajare a albiei pe o lungime de 8.500 de metri, consolidări de maluri cu ziduri de sprijin pe o lungime de 6.992 de metri şi stabilizarea talvegului prin construcţia a 7 căderi de beton şi 22 de praguri de fund", spun cei de la Ministerul Mediului.

Lucrare necesară

Nicolae Valea, primarul comunei Archiş, spune că lucrările de îndiguire şi protecţie împotriva inundaţiilor erau necesare în zona localităţilor Archiş-Groşeni. „În anul 2000, în noaptea de 5 spre 6 aprilie, din cauza ploilor şi a topirii zăpezilor, o viitură a coborât pe vale şi a distrus trei poduri", spune primarul. Acesta mai spune că în fiecare an erau expuse la riscuri drumurile comunale, străzile, casele oamenilor şi imobilele în care funcţionează instituţiile comunei. „Doi reprezentanţi ai Comisiei Europene au venit în control pentru a verifica eligibilitatea proiectului şi au stabilit că lucrările sunt necesare pentru a proteja oamenii şi locuinţele", a mai declarat Nicolae Valea. **JA-A.G.**

Fonduri şi termene

Lucrările care au demarat deja la Archiş vor costa aproape 12 milioane de lei, din care 10,6 milioane este finanţare nerambursabilă din Fondul de Coeziune, prin Programul Operaţional Sectorial Mediu. Teoretic, lucrarea ar trebui finalizată până în data de 31 decembrie 2015, însă constructorul susţine, potrivit primarului Valea, că lucrarea ar putea fi gata mult mai repede. Poate chiar la finele acestui an.

Procesul lui Adrian Buleu se mută la Timişoara

Apelul la sentinţa primită de Adrian Buleu – 13 ani de închisoare – se va judeca, din septembrie, la Curtea de Apel Timişoara.

ARAD. Au făcut apel la sentinţa de 13 ani de închisoare pronunţată de Tribunalului Caraş-Severin. Atât familia Apostol, cât şi Parchetul de pe lângă Tribunalul Caraş-Severin şi Adrian Buleu au făcut apel împotriva sentinţei de 13 ani de închisoare cu executare. Familia Apostol consideră că anii de închisoare pe care trebuie să-i execute Adrian Buleu pentru că l-ar fi omorât pe Abel Apostol sunt puţini, în timp ce Adrian Buleu susţine că e nevinovat şi vrea achitarea.

Cert este că dosarul a fost deja înregistrat - la începutul lunii august - pe rolul Curţii de Apel Timişoara, primul termen fiind stabilit pentru 15 septembrie. Procesul lui Adrian Buleu a fost strămutat în octombrie 2013, de la Tribunalul Arad - după ce au fost audiaţi Luminiţa Apostol, Albert Apostol, Adrian Buleu, Alina Buleu şi Mădălina Ioniţă - la Tribunalul Caraş-Severin. Atunci, avocatul condamnatului a invocat, ca principal motiv al strămutării, mediatizarea excesivă a acestui caz. După mai bine de jumătate de an de la strămutare, Tribunalul Caraş-Severin a dat sentinţa în cazul dispariţiei lui Abel Apostol. **JA – I.C.**

Din nou în faţa instanţei FOTO: I.C.

Şi-a determinat angajaţii să taie sute de arbori

LIPOVA. Administratorul unei firme şi-a determinat angajaţii să taie sute de arbori ce aparţin unei alte firme. Faptele s-au desfăşurat pe parcursul anului 2013 iar, prin tăierea celor 536 de arbori, s-a creat un prejudiciu de peste 183.172 lei. Administratorul societăţii a fost trimis în judecată pentru comiterea infracţiunii de participaţie improprie la tăiere ilegală de arbori în formă continuată.

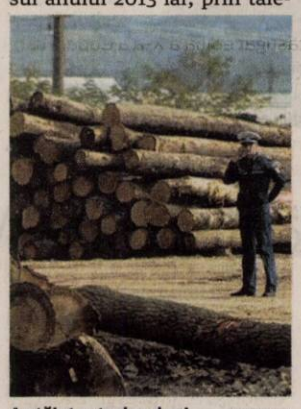

Au tăiat sute de arbori FOTO: JA

Potrivit procurorilor Parchetului de pe lângă Judecătoria Lipova, „din probatoriul administrat în cauză a rezultat că, în cursul anului 2013, inculpatul H.I. a determinat angajaţii societăţii comerciale a cărei administrator era să taie 536 de arbori nemarcaţi, dintr-o pădure aparţinând unei alte societăţi comerciale, cauzându-i acesteia din urmă un prejudiciu de 183.172,09 lei". Dosarul va fi soluţionat la Judecătoria Lipova. **JA – I.C.**

Indemnizaţia, regresivă?

Claudia Boghicevici consideră că şomerii ar putea fi stimulaţi să-şi găsească de lucru dacă indemnizaţia de şomaj ar scădea treptat.

Claudia Boghicevici FOTO: JA

ARAD. Ca în fiecare vacanţă parlamentară, deputatul Claudia Boghicevici a colaborat cu diverse ONG-uri, dar şi cu instituţiile ale statului, pentru a dezbate viitoarele propuneri de iniţiative legislative. În calitate de vicelider de grup parlamentar, Boghicevici le va prezenta pe cele din domeniul social. Spre exemplu, deputatul va supune dezbaterii un proiect conform căruia indemnizaţia de şomaj ar trebui să fie regresivă. „Din păcate, din discuţiile cu directorii instituţiilor, dar şi cu cetăţeni şi funcţionari, am ajuns la concluzia că există mulţi şomeri care ar avea oferte de muncă, însă preferă să stea acasă şi să primească indemnizaţia de şomaj. Cei cu care am discutat sunt de părere că dacă indemnizaţia ar scădea treptat, respectivii oameni ar fi stimulaţi să-şi caute de lucru mai devreme de expirarea perioadei de şomaj", spune Boghicevici.

Deputatul este preocupat şi de găsirea unor soluţii prin care dialogul între angajatori şi directorii de şcoli, între angajatori şi tineri să fie unul real, pentru că, regretabil, nu există interes în această direcţie, deşi există finanţare prin multiple programe. „Noi, parlamentarii, putem şi ne oferim să mediem asemenea întâlniri, la care să discutăm inclusiv despre măsurile pe care le ia UE pentru accesibilitatea tinerilor pe piaţa muncii", încheie deputatul. **JA-S.T.**

Un copil de 13 ani a furat bijuterii de 15.000 de euro!

Spiderman la 13 ani. A intrat într-un apartament situat la etajul 3, prin balconul acestuia, de unde a furat bijuterii în valoare de 15.000 de euro.

ARAD. Spiderman la 13 ani. Un băiat de doar 13 ani a furat bijuterii din aur în valoare de 15.000 de euro, după ce a intrat într-un apartament din cartierul Grădişte prin balconul acestuia, situat la etajul 3. Proprietarii locuinţei erau plecaţi din oraş, iar când au revenit au descoperit furtul.

Potrivit IPJ Arad, băiatul ar fi fost în vizită la un prieten, iar când acesta din urmă a ieşit din apartament pentru câteva minute, copilul de 13 ani a ieşit pe balcon, s-a urcat pe balustradă şi a escaladat mai multe balcoane până a ajuns la cel de la etajul trei. A intrat în apartament după ce a forţat uşa de termopan a balconului. Din locuinţă, băiatul a furat mai multe bijuterii din aur în valoare de 15.000 de euro.

„Poliţiştii Biroului de Investigaţii Criminale au identificat un tânăr, bănuit de comiterea unui furt din locuinţă, faptă rămasă iniţial cu autori necunoscuţi. Din cercetările efectuate s-a stabilit faptul că, la data de 31 iulie, G. A. de 13 ani, din Arad, ar fi pătruns prin escaladarea balconului şi prin forţarea uşii termopan de la cameră, în interiorul unui apartament situat pe raza cartierului Grădişte, de unde ar fi sustras mai multe bijuterii din aur în valoare totală de aproximativ 15.000 de euro", au precizat reprezentanţii IPJ Arad.

Copilul de 13 ani este cercetat pentru infracţiunea de furt calificat, iar poliţiştii continuă cercetările în ceea ce-l priveşte pe copil pentru a stabili întreaga activitate infracţională a acestuia. Poliţiştii au reuşit să recupereze doar o parte din bijuteriile din aur furate de băiat, deoarece acesta le-a vândut la amanet şi unei persoane fizice. **JA – I.C.**

POLARIS M HOLDING

COMUNICAT

PRIMĂRIA MUNICIPIULUI ARAD împreună cu S.C. Polaris M Holding S.R.L. anunţă începerea acţiunii de dezinsecţie, pe raza municipiului Arad, care va fi executată cu substanţe omologate de către Ministerul Sănătăţii.

Substanţele nu afectează oamenii şi animalele şi au efect strict asupra ţânţarilor.

Întrucât lucrările pot fi executate numai în condiţii meteo favorabile, S.C. Polaris M Holding S.R.L. anunţă că această operaţiune va fi demarată în data de 16.08.2014. Dacă starea vremii o va impune, acţiunea se va putea prelungi până în data de 31.08.2014.

Tratamentele vor fi efectuate cu ajutorul aviaţiei utilitare.

CONDUCEREA

(614229)

Sport

„Nu știm adversarele, nu știm programul. Asta-i organizare la FRF?"

Pavel Piroș, președinte Șoimii Pâncota

4

antrenori arădeni prezenți la examenul de licențiere și evaluare introdus în premieră de către Federația Română de Baschet au trecut cu brio testele și pot antrena în sezonul următor. Printre ei Ildiko Prisăcariu, antrenoarea care a cucerit, alături de fetele de la LPS Arad, titlurile naționale la categoriile Under 14 și 15.

Supercupa se joacă, dar nu în cuplaj!

BUCUREȘTI. Prima ediție a Supercupei României la baschet feminin, meciul dintre câștigătoarea Ligii Naționale și cea a Cupei României, va avea loc pe 16 septembrie, ora 18, la Arena de Baschet din București. Cum Supercupa băieților e programată pe 24 septembrie, eternul derby CSM Târgoviște - Univ Goldiș ICIM Arad se va disputa în anonimat, în fața unor tribune goale, grație managementului păgubos al mai marilor sportului cu mingea la coș. **JA-D.S.**

Iulian Morar FOTO: JA

Mănuși de argint și bronz

PIATRA NEAMȚ. Singurul club de box arădean care a avut reprezentanți la „naționalele" de seniori, Motorul Silva Lazăr, și-a respectat blazonul, prin câștigarea a două medalii. Performerii se numesc Georgian Popescu (dublă legitimare cu Ploiești) - argint, cat. 75 Kg și Iulian Morar - bronz, cat. 60 Kg.

„Georgian a pierdut finala în fața lui Juratoni, în timp ce Morar a fost ciupit de arbitrii în meciul pentru intrarea în finală, în fața unui pugilist din Piatra Neamț. Chiar și așa, rămânem cu satisfacția celor două medalii, obținute în condiții vitrege" - a spus maestrul Florian Barna. **JA-D.S.**

Trebuie să evite ultimele trei locuri

S-a hotărât ca ultimele două echipe din clasament să retrogradeze direct, iar antepenultima să joace baraj.

Jucătorii pâncotani au scăpat de cantonament, încep acum antrenamentele tehnico-tactice FOTO: FAN

PÂNCOTA. „Șoimii" nu va avea deloc viață ușoară în seria vest a ligii secunde. LPF 2 a hotărât ca ultimele două echipe clasate să retrogradeze direct în eșalonul terț, iar locul 10 (antepenultima) din cele două serii va juca baraj de rămânere. Prima clasată din fiecare serie va promova în liga I.

„Ce să facem, nu avem ce"

Pavel Piroș, președintele celor de la Șoimii Pâncota, pare, totuși, nemulțumit de sistemul de retrogradare. „Nu mai zic nimic, că nu are rost. Pică ultimele două, a treia din coadă joacă baraj. Ce să facem, nu avem ce. Nu prea ne convine, vă dați seama. Tot aștept seriile, să văd cu cine jucăm, mai sunt 17 zile și noi nu știm adversarele, programul. Asta-i organizare?" - ne-a declarat, puțin iritat, Piroș.

Probabila serie

Dacă nimic spectaculos nu se întâmplă, echipa antrenată de Dan Cuedan va fi repartizată în serie alături de următoarele formații: FC Bihor, FC Caransebeș, Fortuna Câmpina, CS Mioveni, FC Olt Slatina, Metalul Reșița, Olimpia Satu Mare, CSM Râmnicu Vâlcea, ACS Poli Timișoara, Unirea Târlungeni și Corona Brașov.

Prezența ultimei echipe este incertă, așa că seria ar putea avea doar 11 echipe la start.

7-0, cu Bekescsaba

Duminică, la revenirea din cantonamentul desfășurat la Gyula, Șomii Pâncota a disputat un meci de verificare cu Atletico Bekescsaba (liga a IV-a), pe tărâm maghiar. Golurile au fost marcate de Staicu (3), Băd (3) și Suciu.

Cuedan i-a trimis în teren pe următorii: Nica - Maghici, Rusu, Crușoveanu (m. 46 - Lung), Siminic - Polgar, Pantea (min. 46 - Ugoceanu), Suciu, Dubeștean (min. 46 - Huțanu) - Staicu, A. Mihai (min. 60 - Băd).

LEO SFÂRA
leo.sfara@informmedia.ro

„Amical", cu Paleu

Astăzi, de la ora 18, la Târnova, va avea loc meciul amical de fotbal dintre Șoimii Pâncota și Kinder Paleu (liga a IV-a Bihor). „Vom lucra tehnico-tactic până la începutul campionatului, e nevoie să ne mai închegăm relațiile de joc" - a spus, la rându-i, Dan Cuedan.

Și-a păstrat supremația

Colegul nostru Călin Petrescu a câștigat ediția a X-a a Cupei Presei la tenis de câmp, eveniment desfășurat în cadrul Trofeului „Ilie Năstase". El a depășit-o în ultimul act pe Anela Freer (TenisFan), scor 6-0, 6-2, medaliile de bronz fiind cucerite de către Lucian Dănilă (SpecialArad) și Ioan Hamza (SportArad). Premiile pentru participanți au fost oferite de către ARED. FOTO: JA

ITF Arad, o poveste de succes

ARAD. Povestea ediției cu numărul 10 a Trofeului „Ilie Năstase" la tenis de câmp s-a derulat și încheiat fericit pentru cei implicați în organizarea acestei competiții de anvergură internațională. „Am avut un turneu reușit, lucru pentru care mulțumesc tuturor celor care m-au ajutat. Sperăm ca la anul, și fac pe această cale apel la eventualii sponsori, să realizăm un turneu cu premii mai mari, de 25.000 dolari. Aradul merită acest lucru", spune directorul de turneu Anela Freer, „sufletul" sportului alb din orașul nostru.

Precum la alte ediții, am remarcat prestația unor puștoaice de 15-16 ani, nume precum Andreea Roșca, Ioana Gună sau Georgia Crăciun (brăileanca fiind aleasă de presa arădeană drept Miss ITF Arad 2014) fiind de reținut pentru viitorul sportului alb românesc. Chiar și campioana Nicoleta Dascălu, una surprinzătoare în condițiile prezenței la turneu a unui trio redutabil format din Țig - Gjorcheska - Buzean, poate fi, la 18 ani, un pariu câștigător, ea aflându-se într-un evident progres, la ediția anterioară pitești eanca oprindu-se în sferturi.

Reușita concursului organizat de către CS Tenisfan, Consiliului Județean Arad și FR de Tenis se poate deduce, pe lângă valoarea tabloului principal (Aradul având la start cea mai bine clasată favorită dintre toate turneele de 10.000 dolari disputate în Asia, America de Sud, Africa și Europa!), și din multitudinea de acțiuni conexe, dintre care vizita celebrului Ilie Năstase a fost „cireașa de pe tort". Nu ne rămâne decât să sperăm că (și) la anul Aradul va servi tenis de calitate! **JA – D.L.**

Georgia Crăciun FOTO: FAN

Cupa României, faza județeană

ARAD. Trei meciuri au avut nevoie de prelungiri pentru a fi decisă învingătoarea în prima etapă a Cupei României la fotbal, faza județeană, ediția 2015-2016.

Iată rezultatele: Cetate Dezna - Flacăra Țipari 7-3, Recolta Apateu - Șoimii Pâncota II 3-9 (3-3), după prelungiri; Crișul Alb Buteni - Olimpia Bocsig 1-4, Viitorul Sepreuș - Viitorul Satu Nou 2-1, CS Glogovăț - Frontiera Pilu 2-0, Podgoria Ghioroc - Mureșul Zădăreni 4-2 (2-2), după prelungiri; FC Zimandu Nou - Avântul Târnova 0-1, Steaua Grăniceri - Înfrățirea Iratoșu 2-1, Speranța Turnu - Șoimii Șimand 3-2, AS Aluniș - AC Șagu 4-0, Victoria Felnac - Voința Munar 4-2, Unirea Șeitin - AS Vinga 3-4 (3-3), după prelungiri; Olimpia Bârzava - Cetate Săvârșin 2-6, Vulturii Socodor - Atletico Arad 2-1, AS Dorobanți - Voința Macea 5-2, Unirea Gurahonț - Dacia Beliu 3-0 (f.j.).

Etapa următoare, în care vor intra în competiție echipele de Liga IV, are loc miercuri, 20 august. **JA-D.S.**

Festival de goluri și ratări la Felnac

FELNAC. Victoria Felnac nu a avut nicio problemă cu Voința Munar, duminică, într-un meci contând pentru Cupa României, faza județeană. Deși există o rivalitate între cele două echipe, situate la doar câțiva kilometri distanță, felnăcanii formează o trupă mult mai valoroasă, cu o organizare foarte bună, ceea ce nu este puțin la nivelul ligii a V-a.

A fost un festival de goluri, șase la număr, însă și ocazii rarisime, dublul golurilor. Elevii lui Marcel Dușan și-au făcut deja un obicei, acela de a rata incredibil, chiar și cu poarta goală, de la câțiva metri. Nici de această dată lucrurile nu au stat altfel, căci Rusz și Butaș nu au reușit să marcheze din poziții din care e mai greu să ratezi. Până la urmă, căpitanul Maxim a reușit trei goluri, iar Gyorgy a completat tabloul marcatorilor pentru amfitrioni. Timiș și N. Andrei au marcat pentru vizitatori.

Următorul adversar este unul de calibru pentru „VIFE", în competiția KO: Progresul Pecica.

JA – L.S.

Tamaduitoarea Cleopatra
Testata in India, Spania, Cuba.
Castigatoarea cea mai puternica cu rezultate garantate. Vine acum in ajutorul dumneavoastra cu leacuri si plante culese de la mormantul lui Iisus Christos, scoate argintul viu, dezleaga cununii, aduce spor in afaceri si ofera talismane de protectie, aduce persoana iubita inapoi in 24 de ore. Orice problema este rezolvata si telefonic prin data nasterii si zodia.
Contact: 0748516657
(613253)

Transformă nemulțumirea în siguranță!
ARTEX SCM
SOCIETATE CU TRADIȚIE ÎN DOMENIUL TEXTIL
ANGAJEAZĂ
CONFECȚIONERI ÎMBRĂCĂMINTE
sau PERSOANE CUNOSCĂTOARE DE MESERIE, pentru croi, cusut, și călcat, PRECUM ȘI MAIȘTRI, TEHNOLOGI în pregătirea producției
OFERIM:
- *climat de lucru european;* - *salarii motivate în acord individual și regie;* - *tichete de masă;* - *primă de transport - prezență;* - *premii;* - *un singur schimb;* - *asistență medicală.*

Angajările se fac pe bază de probă de lucru.
DETALII: telefon: 0357- 408275; 0357- 408276
(549223)

Adecco
better work, better life
ANGAJEAZA:
- Technician metode
- Team leader
- Operatori linie
- Montatori subansamble
- Controlori calitate
- Confectioneri imbracare volane in piele
- Technician electronist

Informatii la sediul firmei:
în ARAD
Str. Nicolae Bălcescu, nr.22
Tel. 0722 500 495
Orar: Luni-Vineri
între 10:00 - 16:00
oana.tripon@adecco.com
(535514)

ARAD ONLINE
www.aradon.ro

Manuel Neuer FOTO: FAN

Neuer e jucătorul sezonului

FOTBAL. Portarul echipei Bayern Munchen, Manuel Neuer a fost desemnat „fotbalistul sezonului" 2013/2014 de către jurnaliștii sportivi germani. Este pentru al doilea sezon când portarul primește această distincție după cea din 2010-2011. Neuer a fost urmat de Marco Reus și Thomas Muller. Antrenorul anului a fost desemnat Joachim Low, selecționerul Germaniei, urmat de tehnicianul FC Augsburg, Markus Weinzierl, și de Josep Guardiola, de la Bayern Munchen.

SURSA: MEDIAFAX

Vrea să sfințească terenul

Steaua a dispus în deplasare de CFR Cluj cu scorul de 1-0, în etapa a treia a Ligii I.

Steaua a obținut la Cluj a treia victorie consecutivă în Liga I FOTO: FAN

FOTBAL. Steaua a învins în deplasare, cu scorul de 1-0 (1-0), formația CFR Cluj, într-un meci disputat în cadrul etapei a treia a Ligii I, în care gazdele au jucat în inferioritate numerică din minutul 43. Unicul gol al meciului a fost marcat de Cristian Tănase, în minutul 14.

Tehnicianul stelist Constantin Gâlcă a declarat că pentru formația sa a fost foarte important meciul cu CFR Cluj, câștigat cu scorul de 1-0, în etapa a treia a Ligii I, apreciind că s-a văzut puțină oboseală la jucătorii săi. „Sunt trei victorii la rând, a fost foarte important pentru noi acest meci. S-a văzut puțină oboseală, dar am ieșit cu bine din acest meci. Sper ca Tănase pe viitor să marcheze mult mai multe goluri. Sperăm să vină și Hamza și Breeveld, avem nevoie de calitate și cantitate. Luchin a fost doar pe bancă, sperăm să intre curând. Acum mă gândesc la meciul cu Pandurii, iar apoi urmează cel cu Ludogoreț", a declara Gâlcă.

Miriuță acuză neșansa

Tehnicianul formației CFR Cluj, Vasile Miriuță, a afirmat la rândul său că echipa lui nu merita să piardă meciul cu Steaua, subliniind că jucătorii săi au dominat chiar și în inferioritate numerică. „Nu meritam să pierdem, am luat un gol dintr-o greșeală copilărească, apoi Sergiu Negruț a fost eliminat. Fotbalul se joacă pe goluri, daca nu dai goluri, nu ai cum să câștigi. Voi aduce un preot să sfințească puțin terenul ăsta. Am dominat Steaua în zece oameni, dar speram să vină golul cât mai repede. Și șansa să vină cât mai repede. Sper ca la meciurile următoare să scăpăm de această neșansă în jocul nostru de atac. Dominăm, dar înscriem greu", a declarat Miriuță.

SURSA: MEDIAFAX

Adrian Ungur FOTO: FAN

Ungur, salt de 21 de locuri

TENIS. Tenismenul Adrian Ungur a urcat de pe locul 157 pe 136, cu 432 de puncte, după ce a câștigat turneul challenger de la San Marino, cu premii de 64.000 de euro, el fiind românul cel mai bine clasat în ierarhia ATP. Ungur l-a învins, duminică, în finală, pe croatul Antonio Veic, locul 313 ATP, cu scorul de 6-1, 6-0, și a acumulat 100 puncte ATP. Victor Hănescu a urcat un loc și se află pe poziția 150 cu 380 de puncte. Și Marius Copil a urcat un loc, până pe 180, cu 293 de puncte. La dublu, Horia Tecău se menține pe locul 20, cu 3.220, iar Florin Mergea pe locul 36, cu 2.346 p.

SURSA: MEDIAFAX

SOCIETATE COMERCIALA ANGAJEAZĂ

***OPERATOR** comercial aprovizionare automate cafea*

Cerințe: permis Cat. B, minim școala profesională;

Se oferă: salarizare fixă, bonusuri și bonuri de masă;

Cv-urile se trimit la adresa de e-mail: arad@ipcvending.ro (562144)

Școala Postliceală F.E.G. Arad

Admitere 2014-2015

Specializări:

1. Asistent medical generalist;
2. Asistent medical de farmacie;
3. Asistent medical de igienă;
4. Asistent medical de laborator;
5. Asistent medical de radiologie;
6. Asistent medical de nutriție și dietetică;
7. Asistent medical de balneofiziokinetoterapie;
8. Asistent pentru ocrotirea persoanelor vârstnice;
9. Ergoterapeut.

Se pot înscrie absolvenți de liceu cu sau fără diplomă de bacalaureat, durata studiilor fiind de 2/3 ani. Diplomele sunt recunoscute în țară și în străinătate.

Înscrierile se fac de luni până vineri între orele 08.00-16.00, la Colegiul Economic Arad, Piața George Enescu, nr. 2.

Informații telefon: 0760 663 937; 0745 320 623. (527740)

SC TEXTILE MEDICALE SRL

Arad, ZONA INDUSTRIALA VEST, Str. III, nr. 1

angajeaza:

- **10 Operatori confectioneri la masini de cusut industriale;**
- **1 Laborant pentru laborator fizic domeniu textil;**
- **2 Mecanici masini de cusut industriale;**
- **1 Inginer Mentenanta – profil electromecanic;**
- **6 Operatori tricotat masini industriale.**

Cerinte:

- Experienta profesionala relevanta in domeniu
- Seriozitate si spirit de echipa
- Disponibilitate program de lucru pe schimburi

Oferim:

- Conditii optime mediu de lucru
- Salarizare avantajoasa conform competentelor
- Prima de prezenta
- Prima de productie in functie de performantele obtinute
- Tichete masa
- Transport asigurat (inclusiv decontare abonamente transport)

Informatii suplimentare :

CV-urile se depun la sediul societatii sau fax **0257 274 200** in perioada 28 iulie 2014 - 31 august 2014

Candidatii selectati vor fi contactati incepand cu 01 septembrie 2014

Informatii suplimentare se pot obtine la telefon : **0722 670 036** sau **0257 467 609,** persoana de contact: Alina Caras

Simona Halep este oficial pe locul doi în topul WTA

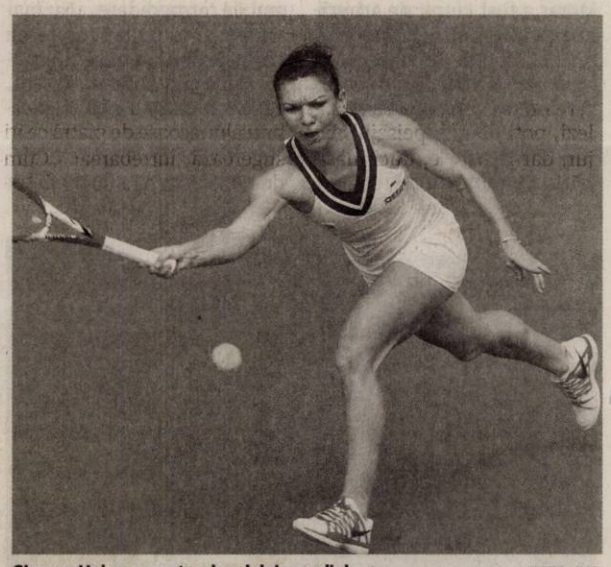

Simona Halep a urcat pe locul doi mondial FOTO: FAN

TENIS. Simona Halep a urcat o poziție, până pe locul 2, cu 6.785 de puncte, în clasamentul jucătoarelor profesioniste de tenis, dat publicității ieri, aceasta fiind cea mai bună clasare din istorie a unei românce. Halep este devansată în clasamentul WTA de simplu doar de sportiva americană Serena Williams, cu 9.150 de puncte.

Simona Halep va fi al doilea cap de serie la turneul de categorie Premier 5 de la Cincinnati, cu premii de 2,4 milioane de dolari, competiție care începe luni. Românca va evolua direct în turul secund. Ea nu a mai jucat din 13 iulie, când s-a impus în finala turneului de la București. Următoarea românca după Halep este acum Monica Niculescu, pe locul 61, cu 885 de puncte, în urcare trei poziții. Irina-Camelia Begu ocupă locul 62, cu 881 de puncte, după ce săptămâna trecută a fost pe 63. La dublu, cea mai bine clasată sportivă din România este Monica Niculescu, aflată pe locul 40, cu 1.850 de puncte.

Pe primele zece locuri în clasamentul WTA se află următoarele sportive: 1. Serena Williams (SUA), 9.150 puncte; 2. Simona Halep (România), 6.785 p; 3. Na Li (China), 6.565 p; 4. Petra Kvitova (Cehia), 5.930 p; 5. Agnieszka Radwanska (Polonia), 5.625 p; 6. Maria Șarapova (Rusia), 4.986 p; 7. Angelique Kerber, (Germania) 4.570 p; 8. Eugenie Bouchard (Canada), 4.450 p; 9. Jelena Jankovici, (Serbia) 3.900 p; 10. Victoria Azarenka (Belarus), 3.683 p.

SURSA: MEDIAFAX

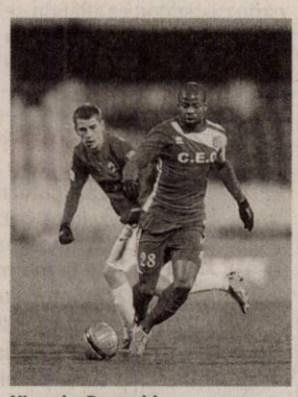

Nicandro Breeveld FOTO: FAN

Nicandro Breeveld va juca la Steaua

FOTBAL. Președintele Consiliului de Administrație al clubului Pandurii Târgu Jiu, Mihai Prunariu a declarat, luni, că a ajuns la un acord cu oficialii FC Steaua pentru transferul mijlocașului olandez Nicandro Breeveld la campioana României.„Aseară, în jurul orelor 22.00, am ajuns la o înțelegere cu clubul Steaua, urmând ca în cursul zilei de astăzi să se perfecteze actele de transfer. Nicando Breeveld va fi de astăzi (luni, n.r.) jucătorul Stelei. Într-o negociere, mai pun unii, mai lasă alții și am ajuns la o sumă pe care noi o considerăm corectă și cu care Steaua a fost de acord. Avem și un procent din revânzarea jucătorului. Nu au fost discuții pentur Paul Anton, au fost numai discuții pentru Nicando Breeveld. Aceste negocieri durează deja de o lună și ceva", a declarat Prunariu.

De origine surinameză, Breeveld, în vârstă de 27 de ani, este în România din anul 2010, când a fost achiziționat de Jiul Petroșani. Anterior, fotbalistul olandez evoluase în Olanda, la Telstar și Omniworld. El a mai jucat la Gaz Metan Mediaș, iar din anul 2013 a fost legitimat la Pandurii Târgu Jiu.

SURSA: MEDIAFAX

ANUNȚ PUBLIC

S.C. MASCHIO GASPARDO ROMANIA S.R.L., titular al **PUZ – EXTINDERE ZONĂ INDUSTRIALĂ NEPOLUANTĂ**, amplasat în intravilan oraș Chișineu Criș, str. Infrățirii-Dragoș Vodă nr. F.N., jud. Arad, Extrase C.F. nr.: 300598, 300055, 300063, 303078, 302993, 302988, 302987, 302985, 302986, 302991, 302990, 300078, 302996, 302995, 303065, 303062, 302998, 303064, 300053, 300054, 301667, 301674, 300398 Chișineu Criș, anunță publicul interesat asupra ***depunerii solicitării de obținere a avizului de mediu.***

Informațiile privind conținutul documentației tehnice a proiectului propus pot fi consultate la sediul APM Arad, str. Splaiul Mureșului F.N., zilnic (orele 8-16).

Observațiile publicului se primesc la sediul APM Arad, str. Splaiul Mureșului F.N., în termen de 18 zile calendaristice de la publicarea anunțului. (61419)

SC TÂRGURI, OBOARE, PIEȚE SA, cu sediul în Arad, Piața Mihai Viteazul nr. 13, ***organizează licitație***, în data de **27.08.2014**, orele **10^{00}**, în vederea atribuirii locațiunii :

- **Ghereta nr. 3 corp B** din Piața Mihai Viteazul.

Documentația de atribuire conținând caietul de sarcini poate fi obținută contra sumei de 50 lei, de la sediul SC Tîrguri, Oboare și Piețe SA din Arad, Piața Mihai Viteazul nr. 13, în zilele de luni-vineri, orele 8-14.

Dosarele de înscriere la licitație vor fi depuse la sediul societății din Arad, Piața Mihai Viteazul nr. 13, până la data de **26.08.2014, orele 12^{00}**.

Informații suplimentare la nr. telefon. **0257/250056.** (614214)

www.aradon.ro

RECLAME

Jurnal arădean răspunde cititorilor

Trimiteți scrisorile dumneavoastră la redacția Jurnal arădean prin e-mail: redactia.jurnalaradean@informmedia.ro, **prin poștă:** Jurnal arădean, Arad, cod 310025, B-dul Revoluției nr.62. Vă rugăm să ne scrieți scurt (maximum 200 de cuvinte). Nu uitați să menționați numele, adresa dumneavoastră și un număr de telefon la care puteți fi contactat (dacă e cazul). Așteptăm sesizările sau întrebările dumneavoastră și **telefonic**, la numărul 0257-280943, de luni până joi, între orele 11.00-13.00.

Ignoranţă sau discriminare?

Una din principalele preocupări ale Primăriei și Consiliului Local al Municipiului Arad este ridicarea continuă a nivelului edilitar și gospodăresc al orașului de pe Mureș, cu participarea largă a tuturor locuitorilor la executarea unor lucrări de construcție de drumuri și trotuare, amenajarea de parcuri și zone verzi, rondouri de flori, plantarea de pomi ornamentali, gard viu și multe alte lucrări în jurul blocurilor, care să dea un aspect frumos și un mediu ambiant mult mai plăcut tuturor cetățenilor.

Pornind de la aceste considerente, putem afirma că atât Consiliul Local, cât și Primăria au luat o serie de măsuri în această direcție și nici rezultatele nu au întârziat să apară.

Sincer să fiu, în Arad, în perioada mandatelor primarului Falcă, în toate cartierele sunt multe înfăptuiri făcute pentru cetățeni. Asta nu înseamnă că nu sunt multe de făcut, că nu este loc pentru mai bine. Dacă mergem numai pe strada Poetului, o să observăm cu ochiul liber că porțiuni mari de trotuar, construit probabil de pe timpul lui Stalin, este impracticabil și ne putem accidenta dacă nu se vor face lucrări de reabilitare de către cei de la Primărie. Și încă ceva: în unele locuri, lucrările de construcție a trotuarelor amintite au început să se strice, că au fost executate în grabă, de o calitate necorespunzătoare... Dar cel mai grav lucru mi se pare faptul că în fața blocului de garsoniere P1 din strada Poetului 89, constructorii au uitat să le facă și acestor locatari trotuarul necesar, așa cum au făcut în restul cartierului.

Mă întreb și eu, așa, ca tot omul: de ce se manifestă atâta indiferență, atâta ignoranță sau discriminare din partea Primăriei, când se pune problema construirii unui trotuar cum e cel din fața blocului P1 din strada Poetului?

PAVEL CIURDARU
ARAD

Groşeni, satul de pe vale

La poalele muntelui Pleșu, se vede așezat satul vechi, Groșeni, pe valea Groșului, de o parte și de alta, pe o distanță destul de mare; de la un capăt la altul, trebuie să străbați peste patru kilometri, iar dacă vrei să treci de la un șir de case la celălalt, o faci peste niște podețe din beton, ce fac legătura între două șosele asfaltate, paralele cu valea; una mai veche, măcinată de circulația făcută și de vreme, și alta nouă, pe partea stângă, pe care îți place să călătorești, să urci la deal și să cobori; dacă ești cu bicicleta, la coborâre nu mai e nevoie să pedalezi, poți admira peisajul din jur, dar la urcare, duci mașinăria cu multă greutate.

Satul este atestat prin 1556, dar, cum atestarea nu îți spune precis când au fost ridicate primele așezări, putem spune că Groșeni a apărut cu mult timp mai devreme. Pe oameni îi vezi pășind voinicește, spre deosebire față de cei de la câmpie; de groșeni de abia dacă te poți ține la pas; harnici și pricepuți la toate - vorba aceea „nevoia te învață" - cunosc agricultură, creșterea vitelor, tăiatul lemnelor din pădure și multe altele; se ajută unii pe alții în familie cât și ca vecini; nu poți cere ajutor de la un consătean care își are gospodăria în celălalt capăt al satului, astfel sunt îngăduitori și prietenoși; în satul lor nu are ce căuta un om neharnic, vita și calul nu-ți permit timp liber pentru odihnă și huzur, toată lumea muncește, iarna nu îți permite să urci pe coasta dealului pentru a găsi ceva.

Apa văii îți huruie în urechi; primarul satului, Valea N. a cerut la timp sprijin pentru întărirea malurilor văii ce începeau să se surpe din cauza viiturilor de apă ce se prăvălesc în mici cascade; se lucrează intens; grămezi uriașe de piatră și mașini puternice ce le dislocă amenință șuvoiul de apă, ce, pe munte, a săpat jgheaburi alunecoase de piatră ce îți sugerează întrebarea: „Cum de nu i-a luat apa pe bieții oameni cocoțați pe dealuri?"

Dacă urci mai sus, unde câțiva orășeni și-au ridicat adevărate vile, pentru a petrece în tihnă o săptămână, la aer curat, auzul ți se transformă într-un fel de vâjâit. Localnicii sunt obișnuiți cu așa ceva. Cândva dormeau sus pe culmi, ajungând până într-o zonă dincolo de munte, în Brătcoaia, cu vitele, sau la cules de afine, ori coborau până în Lunca Beliului, să-și câștige pâinea și stăteau acolo câteva zile, cu toată familia, pentru a termina lucrările câmpului; erau adevărate tabere de muncă. Cu toate greutățile ivite în calea lor, cei mai în vârstă nu și-au părăsit plaiurile, luminișurile unde își pășteau animalele. Hotarul lor se întindea până aproape de zona Beiușului, Groșeni devenind unul dintre cele mai arătoase și bogate sate.

Groșenii au însă un necaz: populația se reduce prin plecarea multor tineri către oraș; pământul trebuie lucrat; scade numărul animalelor, bubalinele numărau trei sute de capete, azi mai sunt șaptezeci de bivoli ce îți pot încânta ochiul și să îți scornească frica în fața unei sălbăticiuni. Li s-a ușurat însă legătura cu satele din jur prin șosele moderne cu Hășmașul și cu Cărandul.

Cine a pus numele de început al satului, Groși, și de ce s-a schimbat în Groșeni, nimeni nu știe; oricum, groșenii se mândresc cu satul lor ce le oferă liniște și pace în mijlocul naturii și roadele muncii lor obținute cu trudă.

„Nobilul nostru județ" are locuri și frumusețI deosebite, pe care nu le apreciem așa cum se cuvine!

JULA GHEORGHE, BELIU

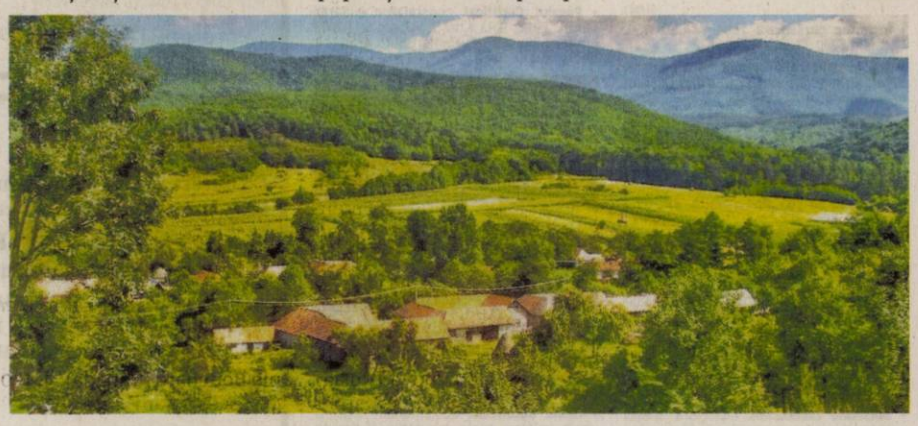

Prof. Victor Bleahu - trei ani de la trecerea în eternitate

La 26 august se împlinesc 3 ani de când inima unui mare concetățean de-al nostru a încetat să mai bată, spre regretul întregului oraș Lipova și al tuturor celor care l-au cunoscut.

Prin viața sa dedicată luminării tinerei generații, prin activitatea sa prodigioasă ca dascăl, scriitor și cercetător, dar și prin modul eficient în care s-a implicat în viața comunității locale, regretatul profesor Victor Bleahu s-a înscris pentru totdeauna în galeria marilor personalități ale Lipovei, într-o panoplie de cinste și onoare care-i cuprinde pe acad. Atanasie Marienescu, ziarist Sever Bocu, dr. Ioan Hozan, înv. Ioan Tuducescu, dr. Aurel Halic, prof. Victor Arsenie, critic de artă Eleonora Costescu, pictor Vasile Varga, muzicolog George Vancu, prof. Mircea Olariu și alți corifei ai culturii lipovane.

Venit de pe meleagurile Sibiului ca tânăr profesor de geografie, prof. Victor Bleahu a luminat de la catedră zeci de generații de elevi, care-i vor purta peste decenii amintirea luminoasă și exemplul de dascăl devotat misiunii sale educative la Liceul Industrial din Lipova (acum Liceul Atanasie Marienescu), căruia i-a fost director mulți ani. Pentru competența și valoarea sa didactică, a fost ales să reprezinte România timp de doi ani în cadrul unui proiect educațional de parteneriat cu țările africane.

În paralel cu activitatea din școală, a desfășurat și o rodnică activitate de cercetare științifică geografică, geologică, socio-culturală și etnologică a orașului Lipova, a Văii Mureșului, Munților Zarandului și Dealurilor Lipovei, activitate concretizată în mii de pagini de monografie și studii de specialitate. Multe articole au fost publicate în cărți și reviste, dar mai multe așteaptă și azi lumina tiparului, fiind documente de valoare inestimabilă. Cea mai importantă lucrare a prof, Victor Bleahu este „Monografia orașului Lipova" apărută în două ediții, o adevărată enciclopedie exhaustivă a Lipovei și împrejurimilor ei.

Pe plan social, prof. Victor Bleahu a avut o contribuție deosebit de importantă la mersul înainte al societății lipovane. În perioada de dinainte de 1989 a fost un animator al vieții cultural-științifice a orașului, iar după Revoluție a fost primul primar al Lipovei libere. S-a implicat în renașterea Bisericii Greco-Catolice - Biserica Unită cu Roma - cult în care a fost botezat și crescut de părinții săi și care a fost desființat abuziv de comuniști în anul 1948. A contribuit decisiv la revigorarea filialei locale a PNȚ-CD, partid istoric cu merite deosebite în viața României interbelice. A fost unul dintre inițiatorii Despărțământului lipovan al ASTRA și a participat efectiv la organizarea la Lipova a Adunării Generale din anul 2007 a acestei tribune de afirmare culturală și națională a românilor.

Multe și mari sunt meritele profesorului Victor Bleahu întru propășirea Lipovei și ca semn de recunoștință, a primit onorantul titlu de „Cetățean de Onoare". Eu personal - și ca mine gândesc foarte mulți lipovani - consider că profesorul Victor Bleahu este cel mai iubit profesor și chiar om din acest frumos oraș. Dumnezeu să-l odihnească în pace!

NASTASĂ NISTOR
LIPOVA

Monografia orașului Lipova

Înaintea plecării pe front FOTO: FAN

Eroi fără morminte

Inima noastră își potrivește pulsul după acela al inimii ținutului natal, niciodată uitat. Lumina lui urcă în noi până în cea din urmă clipă, aducându-ne în gânduri și amintirea oamenilor lui.

Cu speranța că se va întoarce cu bine și că va revedea acel „colț de rai" - satul Valea Mare, Gurahonț - a plecat pe front, în urmă cu 100 de ani, bărbatul frumos și înalt ca bradu, Alexandru Cuț, zis Șandor, bunicul matern al regretatului prof. univ. dr. Alexandru Roz. Era unul dintre țăranii care nu se mai opreau din truda lor curată, unul dintre aceia care legau ziua de noapte și noaptea de zi pentru a smulge cu greu pământului hrana necesară familiilor lor.

Dar nu s-a mai întors. N-a mai revăzut pământul sfânt și binecuvântat al Zarandului, cu exemplare frumuseți, cu deal și vale, câmpuri cu miros de grâne, râuri ce poartă chipurile satelor în oglinda apei, cu păduri care îți vorbesc și cântă cu suflet de vioară, ademenindu-te cu promisiunile lor răcoroase și înmiresmate. N-a mai văzut niciodată locul în care măreția și frumusețea oamenilor și ale naturii se îngemănau.

A căzut eroic, la 34 de ani, lăsând-o pe Iulia, tânăra sa soție și pe cele trei fiice „cât ulcelele" fără niciun sprijin. Poate că, dacă puternicii lumii de atunci ar fi trăit ei înșiși durerea despărțirii în asemenea momente, dacă ar fi văzut-o pe Iulia parcurgând singură, pe jos, drumul de la Valea Mare până la Arad - n-a avut bani pentru un bilet de tren - purtând pe cap un coș greu, cu „merinde" pentru a-l mai vedea o dată înaintea plecării pe front, dacă ar fi văzut-o pe Iulia arând singură pământul sau dacă ar fi asistat la sosirea poștașului cu ochii căzuți în lacrimi, aducând documentele oficiale ale celor „căzuți", când la fiecare poartă ieșeau plângând în hohote mame, soții, surori și copii așteptând îngroziți, n-ar mai fi hotărât declanșarea războiului. Poate...

Alături de alți bărbați înalți și frumoși ai locului, s-a așezat și Alexandru Cuț la rădăcina ierbii, s-a cufundat în tăcerea neagră și rece a unui pământ străin, neavând mormânt în „colțul său de rai". În amintirea lui, primul nepot a primit prenumele „Alexandru"...Roz, eminent fiu al locului, primul istoric român care a descoperit și valorificat documentele care atestau faptul că Marea Unire de la 1918 a fost pregătită și organizată la Arad, fiind și cel care a luptat pentru ridicarea, în municipiul nostru, a Monumentului Marii Uniri, încă din 1978.

Viața urmașilor a înflorit pe tulpini ce se sprijină și se hrănesc din sacrificiul sfinților noștri eroi. De aceea, acum, când peste neființa acestora și-au legănat zborul 100 de ani, să-i venerăm cu pioșenie, să ne rugăm pentru odihna lor, să îndreptăm spre ei cuvioasă mândrie, respect, infinită recunoștință și pomenire veșnică. Să înălțăm spre Dumnezeu gândurile înveșmântate în rugăciuni, implorându-l să ia oamenilor puterea de a mai dezlănțui războaie, de a ucide visele și ziua de mâine. Să coboare din liniștea albastră a înălțimilor celeste doar acea lumină care pornește din inimă și se întoarce tot în ea - pacea. Să nu mai târâm după noi, și în mileniul în care abia am intrat, cimitire de amintiri imposibil de uitat și de iertat.

PROF. FELICIA GROZESCU ROZ
ARAD

CITR

CITR GROUP

Subscrisa **CASA DE INSOLVENŢĂ TRANSILVANIA FILIALA TIMIŞ SPRL,** în calitate de lichidator judiciar al **SC TERMOCONSTRUCŢII MONTAJ SRL – *în faliment, in bankruptcy, en faillite,*** cu sediul social în Arad, Str. Barabas Bela, nr. 29, jud. Arad, înregistrată la Oficiul Registrului Comerţului de pe lângă Tribunalul Arad sub nr. J02/384/2001, CUI 14012862, desemnat prin Încheierea nr. 160/22.01.2013, în dosarul nr. 1328/108/2010*, aflat pe rolul Tribunalului Arad, Secţia Civilă, organizează licitaţie publică cu strigare, pentru valorificarea următoarelor active:

Descriere Activ	Valoare euro fără TVA
Activul 1 „Proprietatea Imobiliara – Iratoş” (terenul este în suprafaţă de 21.100 mp., iar suprafaţa construită este de 1.619 mp)	73.875,00
Activul 2 „Bunuri Mobile - Utilaje prelucrarea lemnului”(banzic, gater, fierestrau pendular, masina de ascutit panze, piese de schimb folosite la întreţinerea utilajelor şi echipamentelor, etc)	13.729,00
Activul 3 „Mobile - Utilaje prelucrarea metalelor” (aparate de sudura, de taiere a metalelor, compresor de aer, generator electric, piese de schimb folosite la întreţinerea utilajelor şi echipamentelor, etc)	7.478,00
Activul 4 „Bunuri Mobile - echipamente IT” (bunuri mobile de natura unităti PC, monitoare, laptopuri, imprimante)	683,00
TOTAL	**95.765,00**

Notă: cu privire la regimul TVA se vor aplica prevederile legale în vigoare.

Licitaţia va avea loc în **22.08.2014 ora 14:00**, la adresa str. Dr. Ion Georgescu, Nr. 4A, Arad, jud. Arad. În cazul neadjudecării bunurilor la prima licitaţie se vor organiza noi licitaţii în data de **29.08.2014, 05.09.2014 respectiv 12.09.2014** la aceeaşi oră şi locaţie, în aceleaşi condiţii. Caietele de sarcini pentru activele scoase la licitaţie pot fi achiziţionate de la adresa str. Dr. Ion Georgescu, Nr. 4A, Arad, jud. Arad, iar documentaţia de înscriere şi garanţia de participare la licitaţie vor trebui depuse cel târziu cu o zi lucrătoare (24 de ore) înaintea desfăşurării licitaţiei la aceeaşi locaţie. Preţul unui caiet de sarcini pentru Activul 1 este de 300 lei plus TVA, pentru Activele 2,3,4 preţul este de 100 lei plus TVA. Condiţiile pe care trebuie să le îndeplinească ofertanţii pentru participarea la licitaţie, sunt precizate în Regulamentul cuprinzând instrucţiunile de desfăşurare a licitaţiei, care este anexă la Caietul de sarcini. Informaţii suplimentare se pot obţine la telefon: 0732.712.904, e-mail: marketing@citr.ro

(614228)

ANUNT

Primaria Tirnova, , organizează concurs pentru ocuparea **funcţiei publice** de **„ inspector, clasa I, grad profesional superior” din cadrul SPCLEP Tirnova.**

Probele pentru concurs:

- scris si interviu
- proba scrisa va avea loc in data de 23.09.2014, ora 10:00, la sediul Primariei comunei Tirnova, a Tirnova nr.734, Arad , iar interviul in termen de 5 zile lucratoare de la data probei scrise.
- termenul de depunere al dosarelor: 20 de zile de la publicarea anuntului in Monitorul Oficial.

Informatii suplimentare se pot obtine la sediul primariei din loc Tirnova nr.734 jud. Arad.

(614243)

AP.1 CAMERĂ

- **Vând apartament** 1 cameră, baie, bucătărie, coridor, cămară la casă, ultracentral, 76 mp, 23.000 Euro, 0752.425.210. 605923
- **Vând apartament** 1 cameră, decomandat, amenajat, Podgoria, parter, 21.000 Euro, 0735.140.691. 611873

AP.2 CAMERE-ARAD

- **Cumpăr apartament 1- 2 camere. Piata pe loc!!! 0744.849.390.** 266166
- **Cumpăr apartament** 1- 2- 3 camere, banii jos. Telefon 0746.055.126, 0724.512.512. 476154
- **Vând apartament** două camere şi o cameră tot confortul, centru, ☎0743.141.713. 605845
- **Vând apartament** 2 camere, parter, complet amenajat, vis- a- vis de Parcul Orizont, 0744.857.298. 605801
- **Vând apartament** 2 camere decomandate, etaj 1, Micălaca, 31.000 Euro. Telefon 0744.542.931. 611872
- **Vând apartament** 2 camere în Alfa, parter, bloc nou 2007. Preţ 36.500 Eur, negociabil, ☎0745.161.429. 614222
- **Vând apartament** 2 camere, bloc ultracentral, renovat, termopane. Tel. 0257/212560. 614245
- **Vând sau** închiriez apartament 2 camere, neamenajat, situat pe str. Iuliu Maniu, Bl. P3, parter. Informaţii tel. 0744.142.035. 581986

AP.3 CAMERE-ARAD

- **Vând apartament** ultracentral, 3 camere, în spate la Ziridava, 0756.877.416. 600387
- **Vând apartament** 3 camere, Aradul Nou, etaj intermediar, ultramodern amenajat, utilat, ☎0742.347.818. 571773
- **Vând apartament** 3 camere, decomandat, 90 mp, central (str. Simion Balint), 2 băi, 2 balcoane, 33.000 Eur, 0752.510.776. 613384
- **Vând 3** camere, renovat, termotecă, termopan, uşi, parchet, Euromedica, 0725.512.999. 591301

AP.4 CAMERE-ARAD

- **Vând apartament** 4 camere, decomandat, etaj 1, zona Vlaicu, 0723.935.656. 614237

APARTAMENT LA CASĂ

- **Vând apartament** la casă 3 camere, bucătărie, coridor, baie, garaj, grădină, str. Căpitan Ignat 14, ap. 1, 0751.408.470. 613271

CASE-ARAD

- **Vând casă** în Bujac cu teren 550 mp. Tel. 0745.171.259. 614224

CASE-JUDEŢUL ARAD

- **Vând casă+teren** de 500 mp în Sînpetru German, ☎0744.131.769, 0740.179.552. 611928

CASE DE VACANŢĂ-ALTE JUDEŢE

- **Teren intravilan** 1.500 mp BATTONYA, pretabil casa, livada, utilitati, 0722257409. 602093

VILE-ARAD

- **Vând vilă** în Vlaicu lângă Kaufland, toate utilităţile, ocupabilă imediat, pretabilă casă de locuit sau diverse activităţi, preţ la vedere, 0757.941.387. 613276

SPAŢII COM-ARAD

- **25.000 mp,** Pretabil hale, Zona- Industrială PECICA- TURNU, front- stradal- dublu, 0722- 257409. 602091

TERENURI LOCAL

- **Vând teren** agricol 1 ha 3.335 mp în Sânicolaul Mic, cărucior pentru butelie gaz, ☎0771.338.348, 0357/808732. 592330

IMOBILE CHIRII

- **Închiriez apartament** 1 cameră, zona Grădiste, central. Tel. 0740.786.086. 604291
- **Închiriez apartament** 2 camere, decomandat, amenajat deosebit, toate utilităţile, termotecă, internet, geam bucătărie şi baie, bloc UTA- ARED, ☎0724.896.823 604442
- **Închiriez apartament** 2 camere, zona Intim. Tel. 0740.171.966. 604483
- **Închiriez apartament** 2 camere, Fortuna, utilat, decomandat, 200 Eur. Tel.0723.600.510. 605798
- **Dau în chirie casă** cu etaj (310 mp), zonă centrală. Ideal sediu firmă. Tel: 0722.293738. 1076873
- **Închiriez apartament** 3 camere, zona 300, lângă facultate, la preţ de două, cheltuieli mici. Telefon 0744.700.396. 611869
- **Închiriez apartament** 2 camere, Bl. X42, sc. A. Telefon 0757.351.290. 611876
- **Închiriez apartament** 2 camere complet renovat şi utilat (Lebăda), 0745.619.491. 614183
- **Închiriez garsonieră** zona Aradul Nou, Gară. Preţ 250 lei, ☎0741.248.272. 605841
- **Dau în** chirie apartament cu 2 camere, dotat şi mobilat modern, zona Căpitan Ignat. Telefon 0744.116.197. 606001

SPAŢII COM-ARAD

- **Închiriez apartament** pentru spaţiu comercial situat pe str. Horea nr. 11, în suprafaţă de 100 mp+ pivniţă. Inf. tel. 0722.271.798. 590073
- **Închiriez sală** evenimente diferite ocazii, depozite, birouri, hale industriale, 0727.892.162. 591297
- **Închiriez scaun** coafură, frizerie în salon Sun 301, Micălaca, ☎0755.121.470. 603494
- **Închiriez spaţiu** comercial, 50 mp., C- lea Radnei nr.125. Tel. 0723.430.122. 604412
- **Închiriez spaţiu** 107 mp, birou, cabinet, amenajat, ☎0749.197.142. 614227
- **Societate comercială** închiriază spaţiu comercial situat în cartierul Sânnicolau Mic, incinta Azoma (fosta IMAIA), suprafaţa utilă 50 mp, fără front stradal. Pentru detalii vă rog sunaţi la 0729.100.469. 582006

OFERTE LOCURI DE MUNCĂ

- **Angajăm ajutor** bucătar pentru fast-food. Informaţii tel. 0744.320.321.
- **Angajăm cameristă** hotel. Tel. 0741.037.066.
- **Angajăm manipulant** depozit frigorific, zona Vlaicu. Salar atractiv. Tel. 0722.674.407.
- **Angajăm personal** casă de amanet. Tel. 0758.236.323.
- **Angajăm personal** pentru curăţenie. Tel. 0722.358.178, 0731.212.123.
- **Angajăm: patiser,** bucătar, casier, lucrător comercial, vânzător. Contact: 0374.190.500, itolan@cora.ro
- **Angajez şofer** (poate fi pensionar). Informaţii: str. Ghe. Doja 197.
- **Angajez şofer** extern 7,5 tone. Informaţii: 0728.261.963, după ora 17:00.
- **Angajez şoferi** profesionişti pentru transport intern 7,5 to. Telefon 0722.360.631.
- **Angajez şoferi** TIR cu experienţă, mecanici auto camioane Daf, 0744.784.492. 603457
- **Angajez cameristă** pensiune Micălaca, contract muncă. Tel. 0728.009.656.
- **Angajez femeie** spălat vase. Telefon 0740.197.171.
- **Angajez fete** cu experienţă pentru postul barman/ospătar. Informaţii: 0755.283.949.
- **Angajez inginer-** experienţă în confecţii metalice, sudor TIG, 0728.310.735, 0727.305.133.
- **Angajez vulcanizatori** şi manipulatori anvelope. Rog seriozitate. Tel. 0746.625.806.
- **Bar, Micălaca,** angajează barman/ospătar, fete sau băieţi. Tel. 0722.505.865.
- **Caut persoană** pentru menaj, program zilnic. Informaţii: 0722.249.489.
- **Firmă angajează** personal curăţenie (femei, bărbaţi). Tel. 0722.547.392.
- **S.C. angajează** şoferi, atestat transport marfă internaţional, experienţă 20T, 0720.108.808.
- **SC angajează** zidari, finisori, dulgheri, muncitori. Telefon 0766.081.480.
- **Selectăm personal** în vederea angajării şofer tir transport intern şi internaţional dubă frig, 0742.208.855.
- **Societate comercială** angajează şoferi profesionişti pe autobasculantă. Tel. 0735.874.722.
- **Staţie distribuţie** GPL angajează lucrător comercial. Tel. 0744.273.649.

PRESTĂRI SERVICII

- **Ana- Frig repară** frigidere, congelatoare. Garanţie 1 an. Tel. 0257/210420, 0745.967.198. 603513
- **Cumpăr sau** soluţionez rapid dosare în baza legilor 9- Bulgaria, 290- Basarabia şi legea 10- numai cu raport de evaluare, 0723.924.609, 0761.475.164. 549263

CONSTRUCŢII

- **Aduc balast,** nisip, car moloz etc., 2- 20 mc, ☎0745.036.969. 558548
- **Aduc nisip,** balast, sorturi, pământ, maniţă, moloz, deşeuri esenţă tare la domiciliu, ☎0756.382.878. 614209
- **Aduc nisip,** balast, sorturi, pământ, lemne, ridic moloz 1,6 mc, ☎0754.772.222 624262
- **Duc nisip,** balast, sorturi, griblură, piatră codru, maniţă, gunoi, moloz. Cantităţi mici şi mari, ☎0742.749.698. 614194
- **Vând nisip,** balast, sort, maniţă, lemne şi pământ. Telefon 0747.206.371. 583607

AUTO STRĂINE

- **Vând Ford** Escort, an fabricaţie 1996, Diesel. Preţ 1.200 Eur. Tel. 0741.164.190. 614240

ELECTRONIC PLUS

- **Vând frigider** Zanussi, aragaz şi maşină de spălat Siemens, ☎0743.141.713. 614184
- **Vând maşină** de spălat haine şi de spălat vase, 0747.866.482. 560565
- **Vând 2** televizoare. Tel. 0747.866.482. 560567

POŞTA LUI CUPIDON

- **Nou Arad!!!** Salon masaj erotic discreţie, rafinament, maseuze senzuale, 0720.411.562. 602260

PIERDERI

- **Declar pierdut** Certificatul constatator nr. 1333/12.01.2011 aparţinând societăţii Aleball Vilix S.R.L. Îl declar nul. 614236
- **Pierdut Certificat** constatator nr. 21879/2014, emis de O.R.C. Arad aparţinând Ecovillage Invest S.R.L. având J02/1535/2005 şi CUI 18842370. Îl declar nul. 614178
- **Pierdut Certificat** constatator nr. 19382/12.04.2010, aparţinând persoană fizică autorizată Chira Florica Maria şi terţi. Îl declar nul. 614207
- **Pierdut Certificat** constatator eliberat pentru Elgaz S.R.L., nr. 57347 din 5.11.2008 emitent Registrul Comerţului Arad. Îl declar nul. 614212

LOCURI DE VECI

- **Vând trei** locuri de veci situate central la Pomenirea, ☎0257/256854. 614188

PLANTE-FLORI

- **Vând baloţi** de lucernă. Telefon 0744.131.769. 612972
- **Vând 100** baloţi lucernă curată, lucernă amestec, neplouaţi. Preţ negociabil. Tel. 0786.594.746. 605925

ANIMALE-PĂSĂRI DOMESTICE

- **Cumpăr vaci** slabe, grase, lipsă calciu pentru abator. Tel.0745.505.122. 604275
- **Firmă autorizată** achiziţionăm viţei şi viţele belgieni toate greutăţile şi bovine pentru abatorizare. Tel. 0735.011.440. 602210
- **Vând grăsuni** şi o scroafă. Tel. 0747.424.251. 611890
- **Vând pui** de carne, rasă mixtă, diferite mărimi. Telefon 0748.322.489. 561756
- **Vând puicuţe** ouătoare. Telefon 0748.322.489. 605790
- **Vând purcei** de 2 luni. Informaţii tel. 0740.331.127. 614225
- **Vând purcei,** porc gras şi junincă gestantă. Tel. 0756.241.224. 605828
- **Vând 2** vaci din care una cu viţel, 1 iapă, 1 mânză. Tel. 0743.322.963. 614238

AFACERI

- **Vând afacere** profitabilă tip fast-food, Grădiste, str. Petru Rareş, ☎0755.869.578. 611887

ÎMPRUMUTURI FINANCIARE

- **IFN acordă** credite PFA, angajaţi, pensionari, 24- 75 ani, ☎0729.660.774, 0257/338138.

DIVERSE

- **Cumpăr fier** vechi, caroserii, cupru, alamă, aluminiu, 0746.414.369. 613278
- **Cumpăr pene** vechi, noi, baterii auto, caroserii, cupru, preţ avantajos. Telefon 0741.689.068. 609764
- **Cumpăr 4** vaci, viţei, cai pentru abator, videa, freze, burghie, cositor, caroserii pentru fier vechi, 0741.134.368. 603389
- **Vând cazane** de ţuică de orice capacitate. Tel. 0752.859.864. 591022
- **Vând geam** termopan 110 cm/90 cm, 250 Roni, găini- pui Brahma, ☎0744.958.818 614185
- **Vând maşină** cusut Singer, zece golbenuri Tipoien neînrămate şi set tacâmuri Alpocha incomplet. Tel. 0257/256854. 614186
- **Vând masă** de tenis. Telefon ☎0747.866.482. 560568
- **Vând 2** cărucioare de copii. Telefon 0747.866.482. 560571

- **Vând cazane** ţuică, diferite mărimi, preţ avantajos. Telefon 0744.133.862. 593254

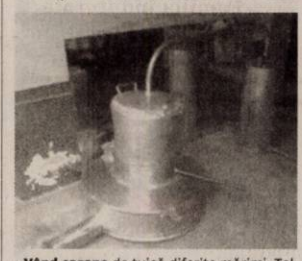

- **Vând cazane** de ţuică diferite mărimi. Tel. 0740.866.600. 605917

- **Vând cazane** pentru ţuică, diferite mărimi, preţ avantajos, 0746.549.644, 0756.814.239. 581162

Mica publicitate 0257-210.775

EVIDENŢIAZĂ-TE!

Text: **DATA apariţiei:**.....

.....

.....

.....

.....

.....

.....

Talon valabil până în 30 septembrie 2014

Date personale:

Nume şi Prenume:

Telefon:

Buletin de identitate:

TALON + PREŢUL CATEGORIEI AFERENTE

Anunţurile se preiau zilnic, la ghişeu, până în ora 16[00], după această oră, se pot prelua doar prin intermediul sistemului online de preluare al anunţurilor disponibil pe www.jurnalaradean.ro . Anunţurile de mică publicitate din Jurnal Arădean se publică pe baza talonului din ziar.
Redacţia nu îşi asumă responsabilitatea pentru conţinutul anunţurilor de mică publicitate!

JURNAL ARĂDEAN

DECESE

Cu adâncă durere anunţăm trecerea la cele veşnice a celei care a fost scumpa noastră soţie, mamă şi bunică,

IOVA ELISABETA,

după o lungă suferinţă, Înmormântarea va avea loc astăzi, 12 august 2014, la Cimitirul Eternitatea.

Familia îndoliată

Cu durere în suflet anunţăm moartea dragului nostru soţ, tată, bunic, socru, ginere, cumnat şi frate,

FÜLÖP-ŞTEFAN EMIL,

după o grea suferinţă, s-a stins din viaţă la numai 62 ani.

Dumnezeu să-i dea linişte în ceruri! Înmormântarea va avea loc astăzi, 12 august 2014, ora 16:00, de la capela cimitirului din Măderat.

Familia îndoliată

Cu adâncă durere în suflet anunţ decesul soţului meu

VID TRAIAN,

în vârstă de 61 ani.

Înmormântarea va avea loc astăzi, 12 august 2014, ora 17:00, la Cimitirul Ortodox din Aradul Nou. Nu te voi uita niciodată!

Soţia îndurerată, Vid Floarea

Cu durere în suflet anunţăm decesul celui care a fost soţ, tată, socru, bunic şi străbunic,

GÂNDAC TOMA.

Înmormântarea va avea loc astăzi, 12 august 2014, ora 13:00, la Cimitirul Pomenirea.

Mimi, Monica şi Dorel

Cu adâncă durere în suflet şi cu lacrimi în ochi ne despărţim de cel care a fost

dr. DRIJMAN IACOB IOAN,

în vârstă de 75 ani,

lăsând în urmă un gol imens şi un dor care nu se va stinge niciodată. Celor care vor să ne fie alături anunţăm că înmormântarea va avea loc astăzi, 12 august 2014, ora 15:00, de la Capela Demian din Cimitirul Eternitatea - UTA.

Familia îndurerată

Cu inimile frânte de durere anunţăm încetarea din viaţă a iubitei noastre mame, soţii şi bunici,

FLORICA POPA.

Înmormântarea va avea loc astăzi, 12 august 2014 ora 13:00 la Capela Damian, Cimitirul Eternitatea.

Familiile îndoliate Popa, Olariu şi Dronca

CONDOLEANŢE

Suntem alături de familia Drijman, greu încercată de trecerea în nefiinţă a celui care a fost

dr. DRIJMAN IACOB IOAN.

Sincere condoleanţe familiei îndoliate! Să-i fie ţărâna uşoară şi Dumnezeu să-l odihnească în pace!

Familia Ardelean Dorina şi Aurel, familia Cotoraci Coralia şi Adrian

Un gând pios în amintirea prietenului nostru,

dr. UŢU DRIJMAN.

Sincere condoleanţe familiilor îndoliate Radu şi Bogdan Drijman.

Familia Zăvoianu

Sincere condoleanţe familiei îndurerate după moartea celui care a fost tată, soţ şi bunic iubitor,

dr. DRIJMAN IOAN.

Fam. dr. Sanda Deme

Suntem alături de familie la plecarea în veşnicie a

dr. DRIJMAN IACOB IOAN.

Dumnezeu să-l odihnească!

Fam. dr. David

Cu multă tristeţe şi regrete ne luăm rămas bun de la

dr. DRIJMAN IACOB

şi transmitem întreaga noastră compasiune lui Radu şi Bogdan şi familiilor lor.

Adriana şi Iosif Szabó, fiul Daniel cu soţia Monica

Profund îndureraţi, suntem alături de bunica, mama şi cuscra noastră în greaua încercare care s-a ivit odată cu decesul soţului iubit

VID TRAIAN.

Să-i fie ţărâna uşoară!

Fam. Scolobiuc Nicolae şi Luca Flavius

Anunţurile de deces se publică GRATUIT!

Asociaţia de Proprietari Arad str. T. Vladimirescu nr. 16/26 scara C deplânge trecerea în veşnicia lui Dumnezeu a celei care le-a fost locatară şi vecină,

FLORICA POPA.

Rugăm pe Bunul Dumnezeu să-i facă parte de veşnică odihnă întru Împărăţia Sa! Sincere condoleanţe familiilor îndoliate!

Suntem alături de familie la despărţirea de iubita soţie, mamă şi bunică,

POPA FLOAREA.

Dumnezeu să o odihnească!

Fam. dr. David

La ceas de mare încercare suntem alături de familia dr. Olariu Liana în durerea pricinuită de trecerea la cele veşnice a iubitei sale mame. Sincere condoleanţe!

Secţiile TIC-Cardiologie

Împărtăşim durerea colegei noastre, asistentă şefă Brădean Monica, la decesul tatălui şi transmitem sincere condoleanţe familiei îndoliate.

Colectivul Secţiei Dermato-Venorologie Arad

Liceul cu Program Sportiv Arad este alături de colega lor, Vid Lucreţia, în greaua pierdere a fratelui său şi îi transmit sincere condoleanţe.

Suntem alături de poeta, eseista, editoarea Ira Batrîncea, de întreaga familie, la decesul iubitului bunic patern

TEODOR BATRÎNCEA,

din Puhăceni, Anenii Noi, Republica Moldova,

rugând pe Bunul Dumnezeu să-l aibă în grija Sa!

Prietenii, colaboratorii din Arad, România: Sabin şi Adrian Bodea, Camelia Deacu, Daniel şi Flory Albu, Liubomir şi Angelica Sandici, Mihai şi Flory Takacs, Liliana Klement, Giuliano Bazili, Petre şi Lenuţa Tuduca, Emil Şimăndan, Alexandru Florin Ţene (Cluj), Eugen Burghelea, Lucian Gruia (Bucureşti), George Echim (Braşov), Florin Oprea Sălceanu (Ploieşti).

Asociaţia de Proprietari bl. A3 din Calea Romanilor nr. 38-40 aduce un ultim omagiu celei care ne-a fost vecină,

IOVA ELISABETA.

Dumnezeu s-o odihnească în pace! Sincere condoleanţe familiei îndoliate!

Ne luăm rămas bun de la prietena noastră

SAVETA IOVA

şi transmitem sincere condoleanţe familiei îndoliate.

Lenuţa şi Olimpiu

O rugăciune către Dumnezeu, o lumânare aprinsă şi gânduri pioase în ceasul despărţirii de cel ce a fost finul nostru,

FŰLÖP-ŞTEFAN EMIL.

Dumnezeu să-l odihnească în pace!

Familia Velovan

MULŢUMIRI

Mulţumim tuturor celor care prin prezenţă, lacrimi şi flori au fost alături de noi la despărţirea de cel care a fost tatăl nostru cel bun

DREUCEAN TEODOR.

Familia Dreucean

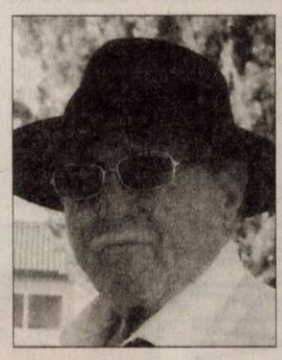

COMEMORĂRI

Timpul nu va şterge niciodată durerea care ne-a îndoliat sufletele acum 5 ani la trecerea în nefiinţă a dragului nostru soţ şi tată,

TULCAN IOAN.

Bunul Dumnezeu să-i odihnească în pace sufletul lui bun!

Soţia şi copiii

O clipă de aducere aminte, o rugăciune, o lumânare aprinsă, un buchet de flori pentru odihna sufletului tău drag. Nu te vom uita niciodată, purtând în sufletele noastre amintirea şi dragostea ta, rugându-l pe Bunul Dumnezeu să-ţi dea odihna veşnică. Se împlinesc 4 ani de când scumpa noastră mamă, soacră şi bunică,

SAS MARIA

a plecat la cele veşnice. Dumnezeu să o odihnească în pace!

Fiica Liliana cu ginerele Nicu, fiica Simona cu ginerele Gică şi nepotul Alex

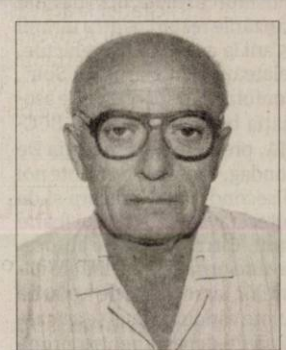

Astăzi, 12 august 2014 se împlinesc 8 ani de lacrimi, de durere şi de neuitat, de când dragul nostru soţ, tată, socru şi bunic,

VELICIU SIMION

a plecat pe drumul fără de întoarcere. Nu te vom uita niciodată.

Fam. Veliciu

Tristă şi neuitată rămâne pentru noi ziua de 12 august când în urmă cu 2 ani a plecat dintre noi spre veşnicie buna noastră mamă,

TODA FLOARE

din Berechiu.

Dumnezeu să te ierte şi să te odihnească în pace! Nu te vom uita niciodată!

A ta fiică Eva cu familia

Purtăm în suflet aceeaşi durere şi tristeţe la împlinirea unui an de când a plecat dintre noi mama, bunica şi străbunica noastră,

BACOŞ COSTINA.

Familia întristată

Azi se împlinesc 3 ani de când a plecat dintre noi iubita noastră,

BONTA ZENA.

Veşnică amintire: Mihai, Gabi, Mihaela

Program mica publicitate:
pe B-dul Revoluţiei, nr. 81
luni-vineri: 8.00-18.00,
duminică: 9.00-13.00.

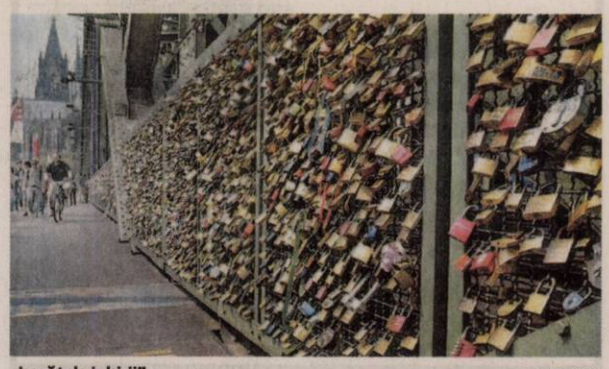

„Lacătele iubirii" FOTO: FAN

Selfie-uri în loc de lacăte

PARIS. Primăria din Paris a lansat, luni, o campanie de presă prin care a cerut cuplurilor de îndrăgostiți să înlocuiască lacătele fixate pe balustradele podurilor pariziene cu selfie-uri publicate pe internet, informează AFP. „Ideea este de a propune cuplurilor alternativa selfie-urilor pentru lacăte, explicându-le că acestea din urmă sunt prea grele și avariază podurile pariziene", a explicat Primăria din Paris pentru AFP. Cuplurile de îndrăgostiți vor putea să „își imortalizeze iubirea mai degrabă online decât pe podurile din Paris". Autocolante au fost lipite pe podurile pariziene încă de luni, pentru a sugera îndrăgostiților să facă selfie-uri - fotografii de tip autoportret realizate cu telefoane mobile - și să le publice pe un site special (lovewithoutlocks.paris.fr) sau pe Twitter, cu hashtagul #lovewithoutlocks („iubire fără lacăte").

„Lacătele iubirii" și-au făcut apariția la Paris în 2008.

SURSA:AGERPRES

Atrași de turismul cu rulota

BRUXELLES. Belgienii sunt tot mai atrași de campinguri și de turismul cu rulota, dovadă fiind vânzările record pentru ultimii 15 ani la acest tip de vehicule, relatează luni ziarul 'Le Soir'. Conform cifrelor oferite de asociația belgiană de profil BCCMA, preluate de publicația De Zondag, vânzările de rulote noi și second hand, precum și de autocaravane, au crescut foarte mult. Circa 10.000 de autocaravane urmează a fi livrate clienților, iar recordul de 7.000 de rulote vândute anual se așteaptă să fie depășit pentru prima dată în cincisprezece ani.

Găsită după 12 zile de căutări

MOSCOVA. O fetiță în vârstă de patru ani a fost salvată de autoritățile ruse după ce a petrecut aproximativ două săptămâni rătăcind prin taigaua siberiană, după ce a fost căutată cu un avion fără pilot, elicoptere și câini special antrenați, relatează Russia Today, în pagina electronică.

Micuța Karina a dispărut în Republica Iakutia la 29 iulie, dar autoritățile locale au fost anunțate abia la 3 august.

Înainte de a dispărea, fetița a fost văzută în timp ce intra în pădure împreună cu cățelușul ei. **SURSA:MEDIAFAX**

Aniversare
Puiul de focă se bucură de micul dejun la grădina din Friedrichskoog, Schleswig-Holstein, Germania FOTO:EPA

Preferatul francezilor

PARIS. Cântărețul și compozitorul Jean-Jacques Goldman rămâne personalitatea preferată de francezi conform celui mai recent Tp 50 realizat semestrial de institutul Ifop pentru publicația Journal du Dimanche, a relatat luni Le Figaro. El se află pe prima poziție a topului pentru a treia oară consecutiv (după iulie și, respectiv, decembrie 2013) mai ales datorită posturilor de radio muzicale, care îi difuzează frecvent melodiile. Goldman este urmat, ca și în precedenta ediție, de actorul Omar Sy. Podiumul este completat de Dany Boon. Prima femeie din acest clasament apare abia pe locul al patrulea și este fostul ministru Simone Veil. Fostul jucător de tenis convertit la muzică Yannick Noah, care a dominat acest palmares în 2005 și apoi din decembrie 2007 până în iulie 2012, este acum pe poziția 17. Trei politicieni încă în activitate sunt prezenți în acest Top 50 al personalităților preferate de francezi: fostul președinte Nicolas Sarkozy, care apare pe locul 29, pierzând 14 poziții față de luna decembrie, jurnalistul ecologist Nicolas Hulot pe locul 35 și fostul prim-ministru Alain Juppé, pe 49.

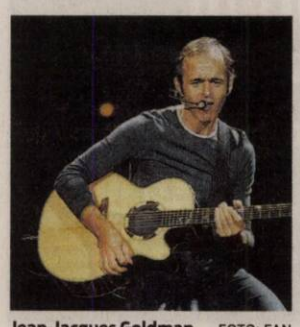

Jean-Jacques Goldman FOTO: FAN

SURSA: AGERPRES

Și-a luat tricou cu Putin

MOSCOVA. Actorul american Mickey Rourke și-a cumpărat luni un tricou cu chipul președintelui Vladimir Putin din celebra galerie comercială moscovită Gum și l-a îmbrăcat sub privirile a circa o sută de oameni, transmite AFP. „Îmi place tipul", a spus ziariștilor actorul de 61 de ani, arătându-le tricoul pe care Putin apare cu o șapcă de marinar. „Îl voi purta peste tot", inclusiv în Statele Unite, a adăugat Rourke, în contextul în care relațiile dintre Moscova și Washington sunt destul de tensionate în ultimele luni din cauza crizei din Ucraina. Pe alte tricouri puse în vânzare luni la Moscova, Putin apare cu ochelari de soare, cu textul „Cel mai politicos dintre bărbați". Tricourile fac parte dintr-o nouă linie de articole de îmbrăcăminte cu efigia președintelui rus, concepută de doi tineri creatori în cadrul unui proiect care atrage atenția asupra „ultimelor victorii ale Rusiei pe scena internațională". La începutul lunii august, potrivit ultimului sondaj al centrului independent Levada, 87% dintre ruși spuneau că aprobă acțiunile lui Putin.

SURSA:AGERPRES

Mickey Rourke FOTO: EPA

Blocați la înălțime

MADRID. Peste 20 de persoane au rămas blocate duminică într-un montagne russe, la peste 13 metri înălțime, într-un parc de distracții din statul american Maryland, au informat autorități locale, citate luni de EFE. Parcul de distracții, Six Flags America, a informat într-un comunicat că niciuna dintre persoanele blocate nu a fost rănită și că toți cei 17 adulți și 7 copii sunt teferi. S-a explicat că instalația de montagne-russe are un sistem computerizat de declanșare a sistemului de alarmă care s-a pus în funcțiune, însă, pentru moment, nu se știe din ce motiv. Vagoanele din instalația respectivă ating o viteză de 95 de kilometri pe oră, iar traseul conține patru serii de urcări și coborâri.

SURSA: AGERPRES

Operațiunea de salvare FOTO: EPA

Claudia
Este pasionată de muzică și balet.

www.aradon.ro
Mai multe poze cu Claudia

Alertă de super-taifun

Japonia a emis cea mai înaltă alertă de taifun și a avertizat că există riscul declanșării unor alunecări de teren.

Taifunul a măturat țara FOTO: FAN

TOKYO. Aceasta după ce prăpădul a măturat țara! Din cauza taifunului, peste un milion de oameni au fost sfătuiți să evacueze zonele vizate de alunecări, după ce un bătrân a fost găsit înecat, iar alți 43 de oameni au fost răniți. Taifunul Halong, al 11-lea din acest sezon, a părăsit Japonia luni, lăsând în urmă un bilanț de zece morți, zeci de răniți și pagube importante, potrivit presei locale. Retrogradat în categoria furtună tropicală luni, de serviciile meteorologice japoneze, Halong se îndrepta spre nordul Mării Japoniei, după ce a traversat duminică insula Honshu, cea mai mare din Japonia, deversând cantități mari de apă în mare parte a țării, inclusiv la Tokyo. Autoritățile japoneze au avertizat din nou populația din nordul țării cu privire la riscul de inundații sau alunecări de teren. Sute de mii de persoane au primit ordin să-și părăsească domiciliile la sfârșitul săptămânii, din cauza riscurilor de creștere bruscă a nivelului apelor și de prăbușiri. Conform postului public de televiziune NHK, acest ciclon tropical a provocat moartea a cel puțin două persoane și rănirea altor 86. Cotidianul Nikkei prezenta ieri la prânz un bilanț mai grav, de zece morți în șapte prefecturi, doi dispăruți și numeroși răniți, luând în calcul persoanele ucise în accidente cauzate de intemperii. **SURSA : MEDIAFAX**

Premiu pentru Agnes Varda

BERNA. Regizoarea franco-belgiană Agnes Varda a primit duminică seară un Leopard de Onoare pentru întreaga activitate la a 67-a ediție a Festivalului de Film de la Locarno (Elveția), relatează luni AFP. „Orice cineast visează să fie invitat în Piazza Grande. Astăzi, la 86 de ani, mi-am împlinit acest vis", a spus regizoarea, referindu-se la piața centrală din Locarno unde sunt proiectate în aer liber filmele din cadrul festivalului. Agnes Varda este a doua femeie, după Kira Muratova în 1994, care primește acest premiu.

Agnes Varda este una din puținele regizoare ale Noului Val. Primul ei film, „La Pointe courte", a fost realizat în 1954 ca reprezentant al tinerei școli franceze de cinema.

SURSA:AGERPRES

Agnes Varda FOTO: FAN

Coreenii schimbă bancnotele

SEUL. De pe noile bancnote cu valoare de 5.000 won a dispărut chipul zâmbitor al părintelui națiunii" Kim Il-sung, cunoscut fiecărui locuitor al Coreii de Nord (Republica Populară Democrată Coreeană -RPDC). Astfel, în cadrul unei reforme monetare în curs, imaginea sa a fost înlocuită pe fața bancnotei cu casa în care liderul nord-coreean a copilărit, în timp ce pe verso sunt înfățișate daruri primite de Kim Il-sung sau Kim Jong-il din partea unor lideri occidentali, după cum relatează publicația sud-coreeană The Chosun Ilbo. În cursul unei reforme monetare anterioare, în 2009, imaginea lui Kim Il-sung a dispărut de pe bancnotele de 1.000 și 2.000 de won.

FONDAT 1989, APARE LA ARAD, TEL. 0257/281.802, E-MAIL: REDACTIA.JURNALARADEAN@INFORMMEDIA.RO; PUBLICITATE.JURNALARADEAN@INFORMMEDIA.RO

Cum îţi aranjezi părul ca să fii chic vara asta

PAGINA 9

JURNAL ARĂDEAN

Maria Furnea, despre aniversarea cenaclului „I. Andreescu"

PAGINA 5

LUNI
11 AUGUST 2014
ANUL XXVI, NR. 7132
12 PAGINI - 1,50 LEI

32° Temperaturile se vor situa între 20 şi 32 grade. Vântul va sufla cu 12 km/h.

DIMINEAŢA | AMIAZA | SEARA

Bebeluşii ne-au pus la coadă

Potrivit unor date ale INS Aradul este în coada clasamentului naţional privind natalitatea.

ARAD. Arădencele nu prea vor copii. Sau cel puţin, naşterea unui copil nu mai este neapărat un obiectiv foarte important în viaţa lor. Un studiu al Institutului Naţional de Statistică din România, preluat şi analizat de gândul.info plasează Aradul pe ultimele locuri în topul judeţelor în ceea ce priveşte natalitatea raportată la numărul de femei. Deşi femeile deţin supremaţia în Arad, cu un procent de 51,8% potrivit datelor de la ultimul recensământ, rata natalităţii este sub 1.500 copii la 1000 de femei de cel puţin 15 ani. Aceeaşi situaţie este şi la Bucureşti, Cluj sau Timişoara, spre deosebire de Moldova unde se nasc peste 1.700 de copii la 1.000 de femei, potrivit aceleaşi surse.

Trendul descrescător al populaţiei Aradului a început după 1977 şi a continuat până la ultimul recensământ din 2011. Dacă în 1977 judeţul Arad avea 512.020, în 1992 a coborât la 487.617, în anul 2002 populaţia judeţului ajunsese la 461.797 iar la ultimul recensământ, cel din octombrie 2011 suntem 430.629 de arădeni, cu peste 80.000 mai puţini decât în '77. Din păcate, rapoartele periodice ale Institutului Judeţean de Statistică indică un trend constant al scăderii sporului natural, adică lunar mor mai mulţi oameni decât se nasc. În ritmul acesta la următorul recensământ vom bifa din nou o scădere a populaţiei. Şi vina nu pare a fi nici a condiţiilor economice, stăm mai bine decât oraşele din Moldova spre exemplu, nici a educaţiei pentru că peste 80% din femeile Aradului au cel puţin studii medii sau poate că tocmai educaţia şi nivelul de trai îi fac pe arădeni să se gândească de două ori dacă să facă sau nu, unul sau doi copii. **JA-M.A.**

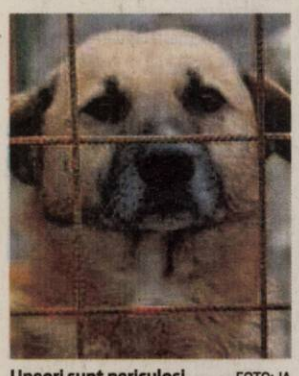

Uneori sunt periculoşi FOTO: JA

Câinii comunitari au atacat din nou

ARAD. Întâmplarea a avut loc recent, ziua în amiaza mare, pe Malul Mureşului. O plimbare pe faleză s-a transformat într-un mic coşmar. Doi câini comunitari, care veneau de pe una din străzile din apropiere, s-au aruncat la piciorul doamnei care se plimba liniştită. /P.3

Pe gustul românilor FOTO: JA

De ce aleg arădenii ştrandurile vecine?

ARAD. Suntem în plin sezon estival, iar în zilele călduroase se impune să ieşim la ştrand cu prietenii ori familia. Mulţi arădeni din diverse motive aleg să meargă la ştrand în Ungaria. De ce? /P. 3

Loto din 10 august

6/49:	31, 37, 27, 47, 22, 45
NOROC	3060104
5/40:	19, 26, 33, 32, 2, 9
JOKER	14, 21, 10, 42, 35/12

Ţinte

Primele cinci ţări pe care le vizează românii atunci când aplica pentru un job în străinătate.

Trofee pentru tricolore

Trofeul „Ilie Năstase" la tenis feminin şi-a consumat a zecea ediţie, una palpitantă, în urma căreia au plecat cu trofee acasă doar tenismene tricolore: Diana Buzean şi Irina Bara, la dublu, şi Nicoleta Dascălu, campioană în premieră la un turneu organizat sub egida Federaţiei Internaţionale de Tenis. /P.7 FOTO: D. LAZĂR

Mita i-a trimis pe mâna judecătorilor

Patronul rafinăriei din Apateu, dar şi un fost director din Ministerul Economiei, au fost trimişi în judecată.

ORADEA. S-a finalizat cercetarea în dosarul privind mita care a circulat între un patron arădean, care deţine o rafinărie în Apateu şi un hotel în Chişineu Criş, şi un fost director general al Direcţiei Generale Politici Industriale şi Mediul de Afaceri din cadrul Ministerului Economiei, Comerţului şi Mediului de Afaceri. Gabriel Răsvan Toader este directorul din minister care ar fi luat mită, iar Stelian Vlăduţ Tulcan este arădeanul care ar fi dat şpaga cu pricina. În plus, pe lângă cei doi, în acest dosar a fost cercetată şi Argentina Carla Postolache. Potrivit rechizitoriului întocmit de către procurorii Direcţiei Naţionale Anticorupţie, în baza unei înţelegeri anterioare, inculpatul Toader Gabriel Răsvan, prin intermediul inculpatei Postolache Argentina-Carla, a pretins, în cursul lunii mai 2012, achitarea de către inculpatul Tulcan Stelian Vlăduţ a contravalorii unei cantităţi de 48 mc de beton, în valoare totală de 14.461,36 lei. /P.6

Ajutor pentru fermieri

ARAD. Începând din 6 august, Agenţia de Plăţi şi Intervenţie pentru Agricultură (APIA) eliberează adeverinţe pentru beneficiarii Schemei de Plată Unică pe Suprafaţă - Campania 2014, care intenţionează să acceseze credite pentru finanţarea activităţilor curente de la Băncile care au încheiat Convenţii cu Agenţia. Toate convenţiile încheiate între Agenţia de Plăţi şi Intervenţie pentru Agricultură, Bancă şi Fondul de Garantare vor fi postate pe site-ul APIA la adresa www.apia.org.ro. /P.5

Credite pentru agricultură FOTO: JA

Cu roţile în sus

Un autoturism de teren marca Hyundai (cu numere de Bucureşti) a ajuns cu roţile în sus după ce un Opel (cu numere de Timiş) a intrat în plin în el. Impactul a avut loc, duminică după-amiaza, în intersecţia de la Bat. Maşina de teren circula pe şoseaua de centură, în direcţia Nădlac, când la intersecţia mai sus menţionată, autoturismul Opel, venind de pe strada Poetului, a intrat cu viteză, spun martorii, fără a acorda prioritate şi a lovit autoturismul Hyundai. Trei pasageri din maşina de teren au ajuns la spital. FOTO: V. OBŞITOŞ

Ambulanţa, pe DN7 FOTO: JA

Accidente pe bandă rulantă

ARAD. DN 7, pe scurta distanţă din Arad şi Nădlac, a fost vineri după-masa scena a nu mai puţin de trei evenimente rutiere în urma cărora două persoane au ajuns la spital, două dintre evenimente fiind legate unul de altul. /P.6

Tănase revine în fruntea UNPR Arad

ARAD. Colonelul în rezervă Gheorghe Tănase a fost reinstalat în funcţia de preşedinte al UNPR Arad, în locul fostului senator Avram Crăciun. /P.5

Inundaţii la Şiria şi la Şiştarovăţ

ARAD. În urma furtunii de vineri seara, în Şiştarovăţ şi Şiria, apa a venit şiroaie de pe dealurile celor două localităţi, inundând zeci de străzi, curţi şi anexe gospodăreşti şi distrugând podeţe de lemn. /P.6

Parcări la licitat FOTO: JA

Licitaţie pentru parcare în Vlaicu

ARAD. Începe licitaţia pentru locurile de parcare marcate şi numerotate din spatele blocurilor X1, X2, X3, X4, X5, X6 şi X42(locul 20/1)/. /P.3

9 771220 748010 14159

Remember: 11 august

1900 S-a născut Ştefan Lupaşcu (Lupasco), filozof român stabilit în Franţa (d. 1988)

1914 Franţa declară război Austro–Ungariei

1919 S-a născut Jiri Kolar, scriitor, pictor şi om de cultură cehă

1925 S-a născut Mike Douglas, comediant american (d. 2006)

1929 S-a născut Modest Morariu, scriitor român (d. 1988)

1930 S-a născut Teodor Mazilu, dramaturg şi prozator (d. 1980)

1932 S-a născut Fernando Arrabal, scriitor spaniol

1934 Primii prizonieri federali au fost închişi în Alcatraz, SUA

1949 S-a născut Veta Biriş, interpretă de folclor

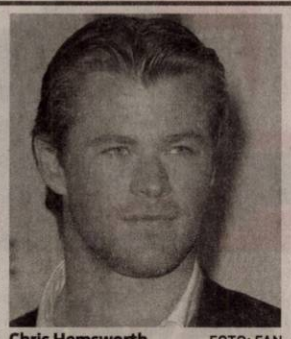

Chris Hemsworth FOTO: FAN

1953 URSS testată, în secret, prima bomba cu hidrogen

1956 A murit Jackson Pollock, pictor american (n. 1912)

1982 A murit Tom Drake, actor (n. 1919)

1983 S-a născut Chris Hemsworth, actor australian

1984 A murit Virgil Mazilescu, poet (n. 1942).

Pieţe şi târguri

Astăzi este zi de piaţă la Curtici, Nădlac, Bocsig, Gurahonţ, Moneasa, Pilu, Vladimirescu. **Tot astăzi e târg săptămânal la** Gurahonţ şi Bârzava. **Mâine, marţi, este zi de piaţă la** Sebiş, Almaş, Apateu, Semlac, Sântana, Şilindia, Vârfurile.

Sănătate

● **CABINET GINECOLOGIC:** Cabinet ginecologic Arad, B-dul Decebal 11 (lângă Hotel Aradul), chiuretaj medicamentos, eco 4 D, test PAP.TEL: 0770823850, 0723643581

● **Policlinica DR. TURCIN, oferă:** Cardiologie (EKG, Ecografie cardiacă, Doppler vascular, Holter EKG si TA, Test de efort), Oftalmologie **(NOU - chirurgie pol anterior; CV computerizat; optică medicală)**, ORL (videoendoscopie), pneumologie, gastroenterologie, neuropsihiatrie, medicină de familie, ecografii generale. **Telefon: 0257/285510, www.policlinica-turcin.ro.**

● Farmacia GLYKON - UTA, Bl U 6 (vis-a-vis de biserica în construcţie). DESCHIS ZILNIC: LUNI-VINERI 07.00 -21.00 SÂMBĂTĂ şi DUMINICĂ 08.00-18.00. Telefon: 0257/ 241197.

Sudoku

REGULI: În fiecare bloc sunt câteva cifre între 1 şi 9, stabilite dinainte. Acestea trebuie completate cu cifrele lipsă, în aşa fel încât fiecare număr să figureze o singură dată. De asemenea, cifrele de la 1 la 9 trebuie să figureze o singură dată atât pe rândurile orizontale cât şi pe coloanele verticale ale celor nouă blocuri luate împreună.

ÎNCEPĂTORI

		7	6	3			5	
9				8			4	
	1			5	4			
5		3					7	
		1				8		
	2					9		3
			2	6			8	
	6			4				2
	5			9	7	3		

AVANSAŢI

1				7				
	6	8	2				4	7
4		2	1					
		7			2	8		
	5						9	
		9	3			7		
					6	9		8
8	9				7	4	1	
				1				6

Soluţiile jocurilor din numărul precedent:

ÎNCEPĂTORI

1	8	4	7	3	2	9	5	6
2	5	3	8	9	6	7	1	4
6	9	7	5	4	1	2	8	3
3	2	8	1	5	4	6	7	9
9	1	5	2	6	7	3	4	8
4	7	6	3	8	9	5	2	1
8	6	2	4	7	3	1	9	5
7	4	9	6	1	5	8	3	2
5	3	1	9	2	8	4	6	7

AVANSAŢI

9	3	1	5	2	4	8	7	6
5	4	6	9	7	8	3	1	2
7	8	2	3	6	1	4	5	9
1	2	3	7	4	6	9	8	5
4	7	9	8	5	2	6	3	1
8	6	5	1	3	9	2	4	7
3	1	8	2	9	7	5	6	4
6	9	7	4	8	5	1	2	3
2	5	4	6	1	3	7	9	8

UNDE MERGEM în Arad

Cinema

CINEMA CITY ATRIUM

- **Cum să evadezi de pe Pământ, orele 14:10, 16:10, 18:10**
- **Gardienii galaxiei, orele 13:30, 14:30, 16:00, 17:00, 18:30, 19:30, 21:00, 22:00**
- **Grace de Monaco, ora 14:50**
- **Din greşeală împreună, orele 17:10, 19:50**
- **22 Jump Street: O altă adresă de pomină, 16:40, 19:00**
- **Maleficent -3D, ora 17:20**
- **Rio 2 -3D, ora 13:00**
- **X-Men: Viitorul este trecut -3D, ora 21:10**
- **Cum să îţi dresezi dragonul 2 -3D, orele 13:00, 15:10**
- **Edge of Tomorrow: Prizonier în timp -3D, ora 18:50**
- **Nebunie în Las Vegas, 22:10**
- **Sex Tape, orele 14:20, 16:20, 18:20, 20:20, 22:20**
- **Hercules -3D, orele 13:50, 15:50, 17:50, 19:50, 21:50**
- **Lucy, orele 13:40, 15:40, 17:40, 19:40, 21:40**
- **Avioane: Echipa de intervenţii -3D, orele 15:10, 17:00**
- **Cucereşte-o cu salsa, 14:30**
- **New York Melody, ora 21:20**
- **Planeta Maimuţelor: Revoluţie -3D, orele 19:20, 22:00**
- **Transformers: Exterminarea -3D, ora 20:10**

Expoziţii

- **GALERIILE DE ARTĂ „DELTA":** • **Expoziţii personale Ligia Seculici şi Diana Bota, în cadrul „Grup 21" (9-17)**
- **GALERIA DE ARTĂ „ALFA" (B-dul Revoluţiei, nr. 90):** • **Expoziţie cu vânzare (9-17)**
- **SALA CLIO (str. Horea, nr. 8): „Imaginarium", expoziţie jubiliară la 60 de ani de la înfiinţarea Cenaclului de arte plastice „Ion Andreescu" (9-17)**
- **COMPLEXUL MUZEAL ARAD (Palatul Cultural, Piaţa G. Enescu 1,):** • **„Arheologia arădeană de-a lungul vremii";** • **Expoziţia de moluşte „Cochilii". Colecţia prof. Călin Istrate şi prof. Simona Opriş-Dinea (intrarea dinspre Parcul copiilor);** • **„Din colecţia AAFR ", expoziţie a Foto Club Pro Arad (Sala Ştiinţele Naturii 2);** • **Sunt obiect de muzeu, caut vizitator (orele 9-17)**
- **MUZEUL DE ARTĂ ARAD (str. Gh. Popa 2-4, et. II): Expoziţia taberei de pictură de la Bata (în sala „Ovidiu Maitec", orele 9-17); Expoziţia permanentă de artă europeană şi românească; Expoziţia „Jurnal evaziv" - organizator KI şi KF (9-17)**
- **GALERIA TAKACS (str. Lucian Blaga): „Culori, culori" de Flory Takacs (9-17)**
- **GALERIA TURN PRIMĂRIE: Expoziţie personală de pictură Maria Furnea - „Rugaciuni" (9-17)**
- **WATERHOUSE (Calea Bodrogului): Expoziţie de pictură a artistului plastic arădean Pavel Iurik (9-17)**
- **GALERIILE „TURNUL DE APĂ": Expoziţia personală de pictură „Anotimpuri care vin" a artistului plastic Maria Furnea (9-17)**
- **MUZEUL ORĂŞENESC LIPOVA: „Peisaje", expoziţie de pictură a artistului Dan Gherman (9-17).**

Citire apometre

Luni 04.08.2014 Calea Timişorii, Gladiolelor, Gutuilor, Petalelor, Diaconu Coresi, Milan Tabacovici, Titan, Gustav Augustin, N. Dărăban, Ghe.I. Mureşan, Şt. Rene Mihăilescu, A. Lacu, I. P. Pincio, Basarab, Miraj, Maria Cunţan, C.D. Loga, N. Horga, C. Pavelescu, Bobâlna, Macului, Prislop, Lucernei, Măceşului, Furnicii, Posada, Movilei, Nalbei, Piersicilor, Ficusului, T. Mariş, Trifoiului, Muşcatei, Sunătoarei, Constituţiei, Câmpia Turzii, Coloniştilor, Luminii, S. Borlea, Spicului, Ogorului, Armoniei, Petuniei, Molidului, Viilor, Merişor, Bagdazar, Colţişor, Pinului, Ştefan cel Mare, Caransebeş, Gogol, Măgheran, Pandurilor, Bicaz, Păcii, Muncii, Semenicului, Sulina, Ostaşului, Orşovei, S. Dragu, Zimbrului, Crângului, Arinului, A.M. Guttenbrun, Lugojului, Cibinului, Castanilor, Popa Şapcă, Ana Ipătescu, Agricultorilor, Livezilor, Munteniei, Timişului, Arieşului, Olteniei, Albinelor.

Citire apometre

Marţi 05.08.2014 Vântului, Paşcani, Nucului, T. Păcăteanu, E. Monţia, Bobocilor, Steagului, Clopotului, p-ţa Obor, Tarafului, Cobzei, N. Lenau, Flacăra, A.M. Guttenbrun, calea Timişorii, A. Endre, I. Lengyel, Renaşterii, Marginei, Lalelelor, Bujor, Adrian, Crinului, Fabius, calea 6 Vânători, Dobrogea, Siret, Crişului, Ovidiu, Arţarului, Sălcuţa, Cedrului, Bumbacului, Câmpul Liniştii, C. Porumbescu, Ţepeş Vodă, Paltinului, V. Hugo, Toamnei, Fulgerului, Călăraşi, Dorului, Foişor, Ursului, Fragilor, Luchian, Brezoianu, Stupilor, Plopilor, T. Andreica, Secerei, Făt Frumos, T. Corchiş, Grozăveşti, Fagului, Măgurele, Zambilelor, A. Pann, I. Creangă, Păcurarilor, Grădinarilor, G-ral Doda, Codrului, Bogdan Voievod, I. Câmpineanu, C. Brâncoveanu, Baba Novac, Şcoalei, V. Conta, Obedenaru, Bucegi.

Horoscop

BERBECUL (III.21.-IV.20.)
S-ar putea să aveţi probleme cu banii, motiv pentru care nu vă simţiţi în largul dumneavoastră. Păstraţi-vă calmul şi nu vă lăsaţi atras într-o ceartă! Vă sfătuim să ascultaţi sfaturile unei rude.

TAURUL (IV.21.-V.20.)
Intenţionaţi să preluaţi noi sarcini la serviciu, dar nu sunteţi sigur că veţi reuşi. S-ar putea să aveţi discuţii aprinse cu colegii, dacă refuzaţi să ascultaţi şi părerile lor.

GEMENII (V.21.-VI.21.)
Dimineaţă survin evenimente neprevăzute, care vă împiedică să vă respectaţi programul. Nu este indicat să vă puneţi mari speranţe într-o afacere pe care o credeaţi profitabilă.

RACUL (VI.22.-VII.22.)
Sunteţi foarte ambiţios, dar conjunctura actuală nu vă ajută prea mult. Nu este momentul să vă asumaţi mai multe responsabilităţi. S-ar putea să nu vă puteţi onora toate angajamentele.

LEUL (VII.23.-VIII.23.)
Vă faceţi griji degeaba. Norocul vă zâmbeşte atât pe plan profesional, cât şi pe plan financiar. S-ar putea să fiţi puţin surmenat şi, din această cauză, să deveniţi irascibil.

FECIOARA (VIII.24.-IX.23.)
Dimineaţa s-ar putea să nu vă simţiţi în formă, ceea ce vă accentuează starea de nervozitate. Vă recomandăm să nu vă asumaţi nici un risc. Păstraţi-vă calmul!

BALANŢA (IX.24.-X.23.)
Din cauza problemelor sentimentale, dimineaţa este posibil să fiţi confuz. Acceptaţi ajutorul prietenilor apropiaţi! Pentru a evita o ceartă în familie, ar fi bine să amânaţi orice decizie.

SCORPIONUL (X.24.-XI.22.)
Din cauza amânării unei delegaţii, programul vă este dat peste cap. S-ar putea să vă enervaţi pentru că sunteţi nevoit să pierdeţi timpul fără folos. Cei din jur fac tot posibilul să vă ajute.

SĂGETĂTORUL (XI.23.-XII.21.)
Dimineaţa s-ar putea să fiţi bulversat din cauza unor nereuşite care parcă se ţin lanţ. Nu este exclus să fiţi irascibil şi să vă certaţi cu cei din jur. Vă recomandăm să vă temperaţi pornirile agresivie.

CAPRICORNUL (XII.22.-I.20.)
Sunteţi confuz şi predispus să faceţi greşeli. Vă sfătuim să vă concentraţi asupra problemelor urgente. Dimineaţa este posibil să vă dezamăgiţi un prieten bun.

VĂRSĂTORUL (I.21.-II.20.)
Dimineaţa sunteţi irascibil şi riscaţi să stricaţi relaţiile cu colaboratorii. Păstraţi-vă calmul şi nu faceţi caz din orice mărunţiş! Evitaţi ieşirile în societate, sunteţi predispus la greşeli.

PEŞTII (II.21.-III.20.)
Astăzi vă concentraţi mai greu, aşa că vă sfătuim să amânaţi deciziile importante. Ar fi bine să evitaţi activităţile care necesită efort intelectual şi luciditate. Odihniţi-vă mai mult!

Întreruperi de curent

Marţi, 12 august 2014. În Municipiul Arad, h 8.30-15.30: Str. Gloriei, Tiberiu, Sportului, Independenţei, Sânzienelor, Dâmboviţei, Oborului, Bucureşti, Malin (p), Suceava (p), Păltiniş (p), Năsăud, P-ţa Bujac, Orfeu, Progresului, Solomon, Caisului, Petru Maior, Prometeu, Bocu, Macedoniei, Diana, Trotuşului, Mimozei, Herodot, Ulmului, Septimiu, Mircea Vodă, Ţichindeal nr. 1-18, Aron Pumnul nr. 1-15A, Retezat, Agricultorilor, Oltului, Jiului, Turdei, Livezilor, Albinelor, Olteniei, Argeşului, Timişului. În judeţ, h 9-16: Ineu - str. Republicii, Vânătorilor, I. Neculce, M. Costin, Ardealului, Crişana, Bihorului, Crişului, Cloşca, A. Iancu, Gh. Doja; h 9-19: Chişineu-Criş (p).

Telefoane utile

☎INFORMAŢII TELEFONICE: 118.932; ☎ROBOT: 1958; ☎APEL UNIC DE URGENŢĂ (SALVARE, POLIŢIE; Pompieri): 112; ☎PRIMARIA MUNICIPIULUI ARAD: Program de relaţii cu publicul (camera 5) luni-vineri între orele 8-20. Tel.: 0257/284.744; tel. centrală: 0257/281.850; ☎S.C. E.ON GAZ ROMÂNIA - Sucursala Arad - Dispecerat şi intervenţie telefon: 0357/403.321; ☎DERANJAMENTE CURENT ELECTRIC: 0257/929; ☎INFORMAŢII CFR: 0257/231.777.

aradjob.ro

Vremea

Luni, 11 august

www.aradon.ro

20° LA ORA 6 — temperaturile se vor situa între 20 şi 24 grade. Vântul va sufla cu 12km/h dinspre S.

29° LA ORA 18 — temperaturile se vor situa între27 şi 29 grade. Vântul va sufla cu 11 km/h dinspre S.

Ziua precedentă

Arad	18-31	Umiditate:	70 %
Lipova	18-31	Presiune:	1015.92 mb
Chişineu- Criş	18-31	Precipitaţii:	0 %
Săvârşin	18-31	Vânt:	6 km-h
Sebiş	18-31	Direcţie vânt:	ESE

Soarele

Răsare: 06:25
Apune: 20:50

Azi

Temperaturile se vor situa între 20 şi 32 grade. Vântul va sufla cu 12 km/h, dinspre S.

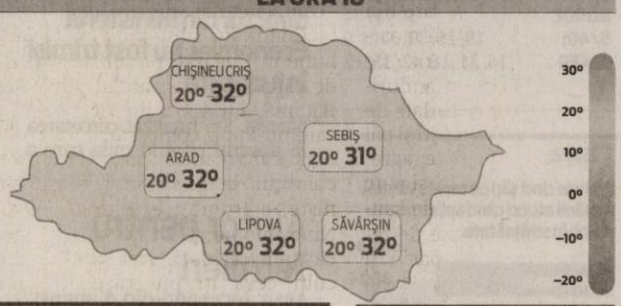

FAZELE LUNII

27.07. 4.08. 10.08. 17.08.

MARŢI	MIERCURI	JOI	VINERI
21° 32°	21° 33°	20° 31°	17° 28°
senin	senin	după amiaza furtuni cu fulgere	averse

Calendar

Biserica ortodoxă: Sf. Nifon, Patr. Constantinopolului; Sf. M. Mc. Evplu, arhid. (Post)
Biserica greco-catolică: Sf. m. Euplu; [Sf. Clara de Assisi]
Biserica romano-catolică: Ss. Clara, fc.; Suzana, m.

Prognoză pentru trei zile

Temperaturile minime vor fi cuprinse între 17 şi 21 grade, iar cele maxime între 28 şi 33 grade.

Temp.minime: 17-21 °C
Temp.maxime: 28-33 °C.

JURNAL ARĂDEAN
B-dul Revoluţiei nr. 62, Arad
BRAT Auditat de BRAT
Reclamaţii difuzare: 0257/212.032

Director: Mircea Ţişcă (8427)
Secretariat: 0257.281802 (centrala), fax - 0257.212.012
Şef departament difuzare: Carmen Csordas
Marea publicitate: 0257.280904
Mica publicitate: 0257.210775; B-dul Revoluţiei, nr. 81
Tiparul executat la: Tipografia Inform Media Debrecen

Redactor şef: Adriana Barbu (8416) Responsabil de număr: Monica Ardelean
Secretar general de redacţie: Gabriela Groza (8423); **Departamente: Eveniment:** Simona Butaru, Monica Ardelean (8405), Alin Gherasim (8417), Ioana Costaş (8414); **Politic:** Simion Todoca (8434); **Economic:** Andreea Pintea (8415); **Cultură, Învăţământ:** Vasile Filip (8421); **Social:** Diana Duţu (8413); **Sport:** Daniel Scridon (8424), Leo Sfâra (8422), Dan Lazăr (8406).
Tehnoredactare: Ghizela Şerban (8409), Munteanu Daniel (8411).
REDACŢIE: tel. 0257.281802 (centrala); fax 0257.212.012, 0257.228.592; e-mail:redactia.jurnalaradean@informmedia.ro, adevaruldearad@informmedia.ro, publicitate.jurnalaradean@informmedia.ro, publicitate.adevarul@informmedia.ro

Câinii au atacat din nou

O femeie de peste 70 de ani a fost atacată de către doi câini vagabonzi pe malul Mureşului.

Cel mai bun prieten...uneori muşcă FOTO:FAN

ARAD. Întâmplarea a avut loc recent, ziua în amiaza mare, pe Malul Mureşului. O plimbare pe faleză s-a transformat într-un mic coşmar. Doi câini comunitari, care veneau de pe una din străzile din apropiere, s-au aruncat la piciorul doamnei care se plimba liniştită. Strigătele ei, mai mult pentru a speria câinii, după cum ne-a mărturisit, decât pentru a alerta pe cineva (la ora aceea nu era nimeni prin preajmă) au speriat locatarii blocurilor din apropiere. Aceştia au chemat ambulanţa şi i-au acordat primul ajutor. „Nu a fost o rană prea adâncă, dar am sângerat abundent şi o doamnă care locuia în blocul din apropiere a acoborât pentru a încerca să îmi dea primul ajutor. Au chemat şi ambulanţa şi am fost transportată la spital", povesteşte doamna.

Plângerea la Primăria Arad a depus-o la finele săptămânii trecute, când am aflat şi noi de incident. Nu pentru că această plângere ar mai putea schimba ceva, ci pentru a informa autorităţile de existenţa acestui grup de câini în zona respectivă. „Poate vor fi prinşi şi nu vor mai ataca pe nimeni", ne-a declarat doamna. Imediat după incident au venit la locul faptei însă şi cei de la Gospodărirea Comunală, sunaţi tot de către locatarii blocurilor. „Ne-am deplasat la faţa locului şi am reuşit să prindem doi dintre ei. Din câte am înţeles, sunt mai mulţi câini fără stăpân care stau pe acolo, dar se ascund în bălăriile de dincolo de dig şi nu i-am găsit. Vom reveni în zona respectivă", a declarat directorul Gospodăririi Comunale Arad (GCA), Adrian Păcurariu.

Atacuri repetate

Locuitorii zonei spun că nu este prima dată când această haită (de obicei sunt cinci câini) atacă pe cei care trec cu bicicleta sau îşi plimbă proprii câini în zonă. Dacă sunt mai mulţi oameni de faţă reuşesc să-i sperie şi îi determină să fugă, însă dacă se repetă situaţia în care s-a aflat doamna, atunci finalul este mai grav.

Din păcate, numărul câinilor fără stăpân este tot mai mare, iar cei de la Gospodărirea Comunală încearcă să le facă faţă. Pe de altă parte, numărul locurilor din adăpost este tot mai mic, iar legea care permite eutanasierea este deocamdată blocată. În medie, afirmă, directorul GCA, sunt prinşi câte 15 câini zilnic de pe străzile Aradului, dar numărul lor rămâne încă crescut în anumite cartiere: Vlaicu, zona Fortuna, zona fostei fabrici „Tricoul Roşu", zona malul Mureşului, Alfa etc.

Care va fi soluţia pe viitor pentru această problemă, greu de anticipat. Societatea civilă, organizaţiile pentru protecţia animalelor, autorităţile locale şi naţionale trebuie să ajungă la un consens şi să găsească o strategie de stopare a acestui fenomen pentru a nu se ajunge din nou la punerea în balanţă a omului şi a câinelui. Pentru cei mai mulţi omul cântăreşte mai greu, dar vocile celor care apără animalele sunt mai puternice.

MONICA ARDELEAN
monica.ardelean@informmedia.ro

Implică-te!

Cei care ştiu de existenţa unor haite de câini pot suna la numărul de telefon 0257/214.211 pentru a-i informa pe cei de la Gospodărirea Comunală de existenţa lor. Deasemenea rămâne valabilă oferta de adopţie gratuită pentru cei care doresc un câine de la Adăpostul pentru câini.

Licitaţie pentru parcarea din zona X-urilor Vlaicu

ARAD. Începe licitaţia pentru locurile de parcare marcate şi numerotate din spatele blocurilor X1, X2, X3, X4, X5, X6 şi X42(locul 20/1). Cei care doresc să participe la licitaţie trebuie să depună la Primăria Municipiului Arad, camera 5 (Palatul Cenad), până, vineri, 12.09.2014, următoarele documente: cerere tip, documente privind domiciliul/rezidenţa: copie B.I./C.I. sau actul de proprietate, contract de închiriere în imobilul aparţinând asociaţiei de proprietari/locatari, act de donaţie sau moştenire, copie după certificatul de înmatriculare a autovehiculului/autovehiculelor deţinute în proprietate sau folosinţă, documente privind dreptul de folosinţă (utilizare) a autovehiculului: contract de leasing, act de donaţie, act de moştenire, contract de comodat, declaraţie pe propria răspundere că nu deţine garaj amplasat pe domeniul public.

Categorii speciale

Pentru cei care doresc să beneficieze de gratuitate sau reducere şi se încadrează în categoriile speciale trebuie să mai ataşeze la dosar şi: certificat de încadrare într-o grupă de handicap, dovada că este veteran de război sau beneficiar al Decretului - Lege nr. 118/1990, dacă este cazul sau cupon de pensie (soţ+soţie) pentru acordarea reducerii în cazul pensionarilor cu o pensie medie sub salariul minim pe economie. Licitaţia va avea loc joi, 18.09.2014, ora 09.00, în sala cinematografului Arta, de pe str.Vasile Alecsandri. **JA-M.A.**

Vor ajunge la Depozitul de maşini FOTO: FAN

Maşini uitate pe străzi. Se caută stăpânii

ARAD. Stau pe acelaşi loc de luni bune şi ocupă locurile de parcare. Primăria încearcă să dea de urma stăpânilor celor 10 maşini uitate pe stradă pentru a-i obliga să le ridice de acolo. Dacă nu vor fi găsiţi, maşinile vor fi transportate la Depozitul de Autoturisme după care vor fi vândute la licitaţie, iar banii vor intra la bugetul local.

Ce maşini au fost uitate şi unde? Potrivit anunţului de pe site-ul Primăriei Arad, avem un Opel Corsa în Grădişte, pe strada Turturicii, un Mercedes pe strada Abatorului, în Confecţii, o Dacia Drop Side pe Dosoftei, în cartierul Micălaca unde, pe strada Simion Popa, mai e şi un Volvo. În cartierul Pârneava sunt trei maşini: un Ford Galaxy pe strada Oituz, o Dacia 1310 pe Pădurii şi un Mercedes pe Căpitan Ignat. În Vlaicu, pe Foişor a fost uitat un Volvo şi pe Aleea Saturn un Opel Astra, iar în centrul municipiului, pe strada Fraţii Neumann, e un Volkswagen Golf. Cu siguranţă mai sunt, însă, şi alte maşini lăsate de izbelişte pe străzile municipiului. Cei care ştiu de existenţa lor pot anunţa Primăria Municipiului Arad. Decât să ocupe un loc de parcare pe perioadă nedeterminată în oraş, mai bine să aducă bani la buget, dacă se vor putea vinde vreodată. **JA-M.A.**

De ce merg arădenii la ştrandurile din Ungaria?

Am încercat să aflăm de la câţiva dintre cei care aleg ştrandurile din ţara vecină în detrimentul celor locale.

ARAD. Suntem în plin sezon estival, iar în zilele călduroase se impune să ieşim la ştrand cu prietenii ori familia. Ştrandul Neptun, din Arad, e cel mai la îndemână, dar avem variante şi în judeţ - la Şofronea, Curtici sau Dorobanţi, de exemplu. Sunt mulţi arădeni, însă, care din diverse motive aleg să meargă la ştrand în Ungaria. De obicei în weekend, ştrandurile maghiare sunt invadate de români. Căci aici găseşti şi băi termale, şi centru de agrement, şi palat acvatic, şi parc wellness, şi complex de saune... Serviciile variate de relaxare şi agrement par a fi extrem de ofertante pentru arădeni. Dar, să vedem opiniile câtorva dintre ei!

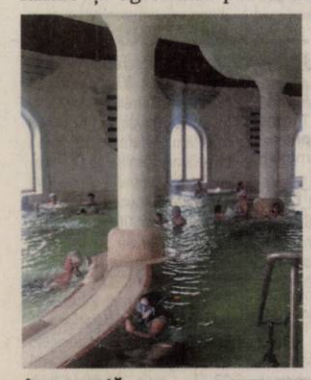

Apa e curată FOTO: FAN

Curăţenie şi disciplină!!!

„Eu am fost la Bătania şi la Gyula. Îmi plac mai mult ştrandurile din Ungaria pentru că acolo e multă verdeaţă, sunt mulţi copaci mari care ţin umbră, iar apa din bazine e foarte curată. În plus, la Gyula, ai posibilitatea să alegi între mai multe bazine - cu valuri, olimpic..." - spune Oana S. „Iar oamenii sunt mult mai civilizaţi" - completează partenerul ei.

„Condiţiile sunt mult mai bune în Ungaria. Eu am fost de câteva ori la ştrandul din Bătania, adică într-un sat, pe care nu-l poţi compara cu un oraş, dar vreau să spun că au condiţii... beton. E curat, e linişte, e frumos, e relaxant. Nu e aglomerat. Nu cântă nicio muzică, dacă vrei să asculţi ceva îţi pui căşti în urechi. Găseşti de toate - mâncare, băuturi, dulciuri, îngheţată. Iarba, pomii de acolo, vegetaţia diversificată creează un ambient extraordinar. Întreg spaţiul e îngrijit. Acolo până şi românii ştiu să păstreze curăţenia, că 80% dintre cei care vin la ştrand la Bătania sunt români" - spune Adriana B.

Invazie de arădeni la Bătania FOTO: FAN

„E disciplină la ştrandurile din Ungaria. Sunt reguli stricte şi există oameni care veghează la respectarea lor. Dacă cineva sare în apă, imediat vine omul de ordine şi îi atrage atenţia. A doua oară nu se mai repetă!" - spune un alt arădean.

Civilizaţie

„Curăţenia şi serviciile sunt punctele forte ale ştrandurilor din Ungaria. Lucrările de infrastructură sunt superioare, condiţiile sunt mai bune, muzica e mai bună, iar oamenii sunt civilizaţi. Nu poţi să nu sesizezi că acolo nu se simte mirosul inconfundabil al micilor! Şi, în ciuda acestui fapt, mâncarea este foarte variată şi chiar mai bună. Meniurile sunt disponibile şi în limba română, iar personalul care se ocupă cu servirea este profesionist şi amabil. Simţi respectul între om şi om" - spune Marius B.

„Eu sunt încântat că, pe lângă ceea ce faci în mod obişnuit la ştrand - baie, plajă -, în Ungaria ai la dispoziţie şi altceva. Servicii de masaj, de exemplu - fie tailandez, fie cu miere, fie cu ciocolată. Ai posibilitatea să te răsfeţi în acest fel. Se întâmplă şi la Mako, şi la Oroshaza. Iar la Oroshaza este amenajată şi o salină artificială" - spune Andrei V. **JA-D.D.**

Cât costă biletul de intrare

Preţul biletelor de intrare la ştrandurile din Ungaria pornesc de la 900 de forinţi (aproximativ 14 lei) la Bătania. La Oroshaza, accesul în ştrand costă 2.000 de forinţi (aproximativ 30 de lei), iar la Gyula şi Mako 2.200 de forinţi. Aceste preţuri sunt valabile pentru adulţi. Copiii, studenţii şi pensionarii beneficiază de reducere. În plus, fiecare ştrand are oferte speciale pentru familii sau grupuri.

Pentru mai multe fotografii intră pe www.aradon.ro

Reţea de clinici medicale angajează pentru filiala din ARAD:

Asistent Medical Cod: AM

CERINTE:
Studii medii sau superioare, operare PC, abilitati de lucru in echipa, abilitati de comunicare, disponibilitate program flexibil, experienta in sala de operatii reprezinta un avantaj.

Responsabilitati:
-responsabilitate in ceea ce priveste ingrijirea bolnavului
-sterilizarea corecta a instrumentarului
-planificarea, organizarea, evaluarea si furnizarea serviciilor medicale precum si a tuturor actelor si tehnicilor practicate

CV la veronica.dragut@laurusmedical.ro sau fax: 0257 213 888

Vă rugăm să menţionaţi codul pentru poziţia aplicată

(146521)

Artişti arădeni peste hotare

Participanţi în taberele internaţionale de creaţie plasică din Chitihaz şi Bekes (Ungaria).

ARAD. În această vară, câţiva artişti plastici arădeni au participat la tabere de creaţie peste hortare, două dintre acestea având loc în Ungaria.

În focul creaţiei la Chitihaz FOTO: FAN

„Lumini şi sunet"

La prima - care s-a desfăşurat, în perioada 1-13 iulie, la Chitihaz - au participat Maria Furnea, Mihai Takacs, Pavel Jurik, Aneta Filip şi Liviu Leonte.

„Tabăra s-a ţinut la castelul Almasi, o locaţie deosebită, într-un parc uriaş, care te scoate din atmosfera atelierului de acasă - ne-a declarat Mihai Takacs. Au participat pictori, graficieni, artişti smălţuitori, tema taberei fiind «Lumini şi sunet»". Evenimentul s-a încheiat cu o expoziţie cuprinzând lucrările celor peste 30 de artişti participanţi".

> La tabăra internaţională de la Bekes au participat artişti din 28 de ţări
>
> PAVEL JURIK

„Poveste" la „Csuta"

La a doua tabără - care s-a desfăşurat în oraşul Bekes, în perioada 25 iulie - 2 august - au fost invitaţi Mihai Takacs şi Pavel Jurik, dar, din motive obiective, a participat doar Jurik.

„Este o tabără internaţională de creaţie, numită „Csuta", care în acest an a ajuns la a 25-a ediţie - ne-a spus Pavel Jurik. Tema acestei ediţii a fost «Poveste» şi artiştii trebuiau, cât de puţin, să se apropie de acest subiect. Eu, de exemplu, am făcut o căsuţă, înconjurată de căpiţe cu fân şi capre, pe care am intitulat-o «Poveste din Ardeal». Ca de fiecare dată, tabăra s-a încheiat cu o expoziţie, fiecare participant propunând o singură lucrare, care a rămas organizatorilor".

JA-V.F.

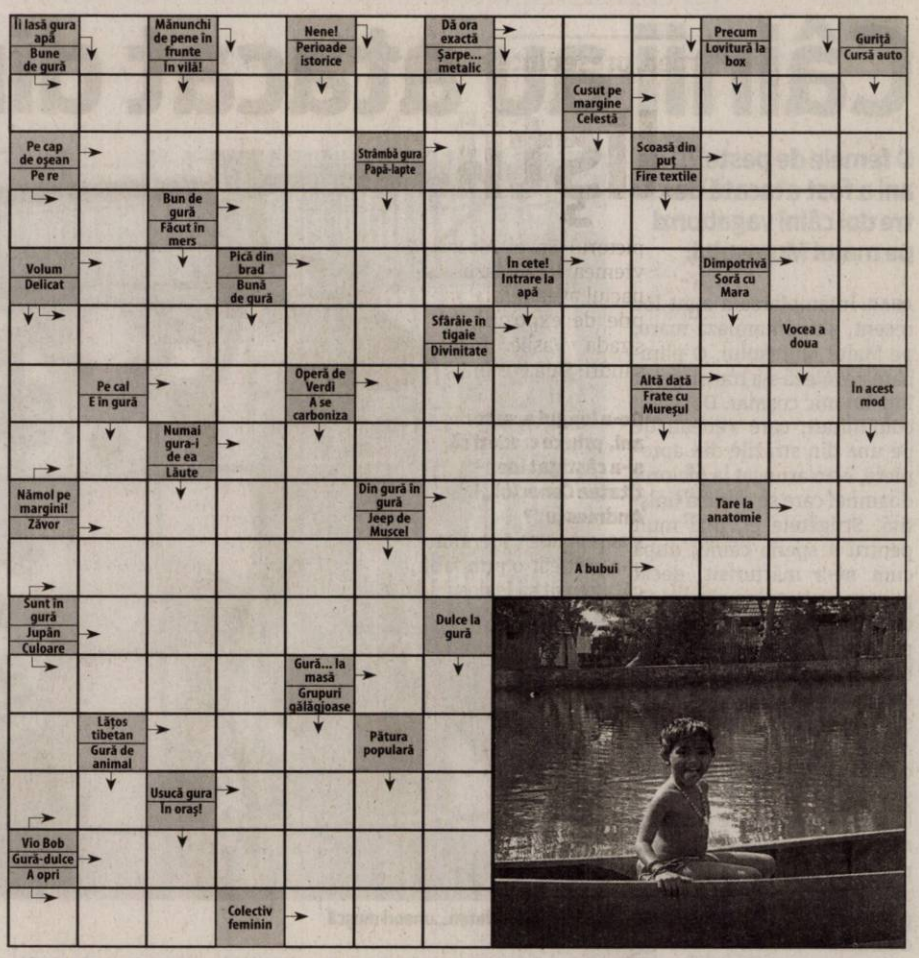

Curs pentru administratori

ARAD. Uniunea Locală a Asociaţiilor Locative Arad (U.L.A.L.A), organizează al doilea curs de pregătire pentru a deveni administrator de imobile din 2014. Cursul se va desfăşura în perioada 25.08.2014-06.09.2014 şi va fi susţinut de specialişti în domeniu, în vederea susţinerii atestării la Primăria Arad. Înscrierile se fac la sediul Uniunii de pe strada Ştefan Cicio Pop nr.7, sau telefonic la numărul 0257/285053, informează Dorina Lupşe, preşedintele ULALA. Cursanţii vor primi toată legislaţia ce reglementează activitatea asociaţiilor de proprietari şi formularistica specifică asociaţiilor ce conduc evidenţa în partidă simplă.

JA – S.B.

Reţeta zilei

Salată de ouă cu ciuperci şi sos de iaurt

INGREDIENTE: 200 g iaurt, 2 g muştar, 35 g ceapă verde pentru sosul de iaurt şi 2 ouă fierte, patru ciuperci champignon crude (90 g), 55 g telemea.

MOD DE PREPARARE: Se amestecă bine muştarul în iaurt, după care punem ceapa tăiată şi dăm la frigider să se întrepătrundă aromele.

În acest timp tăiem ciupercile, telemeaua şi ouăle. Apoi luăm conţinutul din frigider şi se amestecă bine ingredientele. Cei care doresc pot să condimenteze în funcţie de gusturile preferate.

Poftă bună!

Pentru mai multe reţete intră pe www.culinar.ro

Soluţia integramei din numărul precedent

P ■ U ■ S ■ ACE ■ F ■ REZULTAT ■ MURA ■ LM ■ LAMAI ■ RAF ■ STEA ■ RU ■ DRAGI ■ EUNUC ■ GEM ■ UN ■ CARAS ■ PUI ■ STA ■ O ■ ANA ■ SUT ■ CEA ■ DP ■ UMOR ■ F ■ OASE ■ CITRICE ■ GRI ■ CUTE ■ PERE ■ TARTE ■ DO ■ AA ■ P ■ CG ■ RAR ■ TARC ■ MU ■ LEONIN ■ CAPSUNA

Programe TV luni, 11 august

TVR 1

06.00 Zestrea românilor
06.30 Legendele palatului, prinţesa Ja Myung. (r)
07.50 Zon@
08.00 Telejurnal matinal
09.00 Armăsarul sălbatic
09.30 Micul Dracula
10.50 Discover România. (r)
11.00 Teleshopping
11.30 Profesioniştii. (R)
12.20 Discover România. (R)
12.30 În grădina Danei. (R)
13.00 Germana... la 1
14.00 Telejurnal
15.30 Maghiara de pe unu
16.50 Legendele palatului, prinţesa Ja Myung
18.10 Vreau să fiu sănătos!
18.45 Nimic prea bun pentru un cowboy
19.35 ROMÂNIA.ro. O istorie a telecomunicaţiilor, a internetului, a domeniilor.ro în România împreună cu tot ceea ce înseamnă Poşta Română de la primele timbre şi servicii poştale pînă la corespondenţa prin e-mail.
19.45 Sport
20.00 Telejurnal Meteo
21.10 Marile vacanţe. Franţa-Italia, 1967. Regia: Jean Girault. Cu: Louis de Funes, Olivier de Funes. Comedie
22.45 Maşini, teste şi verdicte
23.25 Festivalul Internaţional de Circ de la Massi. (R) din 10 august
23.45 Ora regelui. (R)
00.45 Prin Ţara Zânelor. (r) Episodul: Patrulaterul aurifer. Redifuzare din 09.05.2009
01.15 Zestrea românilor. (R) "Mai dulce decat toamna"
01.45 Profesioniştii. ...cu Eugenia Vodă (R)
02.35 Tezaur folcloric. (R)
03.25 Prin Ţara Zânelor. (R)
03.55 Sport. (R)
04.10 Telejurnal (R) Meteo
05.00 În grădina Danei. (R)
05.25 Imnul României

PRO TV

07.00 Ştirile PROTV
10.05 Film serial: Tanar si nelinistit. (r)
11.00 Maestrii iluzionismului
11.30 În slujba dreptatii. Partea a II a. Titlu original: To serve and protect. Regie: Jean de Segonzac. Productie: SUA, 1999. Cu: Craig T. Nelson, Richard Crenna, Amanda Detmer, Joanna Cassidy. Filmul este inspirat din viaţa lui Tom Walker, un poliţist provenit dintr-o familie în care, cinci generaţii la rând, bărbaţii au fost oameni ai legii. Tom este şocat când află că ea a intrat în poliţie. Gen: drama
13.00 Stirile PROTV
14.00 Film serial: Tanar si nelinistit. Ep. 4770
15.00 Film artistic: Ostaticul. (r)
17.00 Stirile PROTV
17.30 Traieste-ti vara
19.00 Ştirile PROTV
20.30 Paradisul pierdut. Titlu original: Far Cry.- Producţie: Germania, Canada, 2008. Cu: Til Schweiger, Emmanuelle Vaugier, Natalia Avelon, Udo Kier, Chris, Coppola, Ralf Moeller, Craig Fairbrass, Michael Pare. Gen: actiune
22.30 Stirile PROTV
23.05 Spartacus: Zeii Arenei. Ep. 5. Titlu original: Spartacus: Gods of the Arena.Regie: Steven S. DeKnight. Productie: SUA, 2011. Cu: John Hannah, Manu Bennett, Peter Mensah. Gen: actiune
00.00 Paradisul pierdut. (reluare)
01.30 Stirile PROTV. (r)
03.00 In slujba dreptatii. Partea a II aâ (r)
04.30 Spartacus. (r)
05.30 Traieste-ti vara. (r)

ANTENA 1

06.00 Observator. (live)
10.00 In gura presei cu Mircea Badea
11.10 Reality-show: Mireasă pentru fiul meu (sezonul 3). (live)
13.00 Observator. (live)
14.00 Reality-show: Mireasă pentru fiul meu (sezonul 3). (live)
16.00 Observator. (live)
17.00 B.D. la munte şi la mare. An de producţie: România, 1971. Genul: comedie. Cu: Toma Caragiu, Puiu Călinescu, Dem Rădulescu, Ion Finteşteanu, Jean Constantin, Sebastian Papaiani, Iurie Darie, Ioana Drăgan. Ultimul film al seriei B.D. continuă aventura simpaticilor bandiţi şi a vajnicilor poliţişti ce reuşesc să înveselească orice telespectator. În prima parte, Prafuri pentru mama mea, B.D. pleacă în concediu pe litoral. Dar nici aici nu au linişte…
19.00 Observator. (live)
20.00 Observator special cu Octavia Geamanu
20.30 Divertisment: Poftiti pe la noi !
23.00 Divertisment: SRC: Happy Show
00.30 Misiune blestemată. An de producţie: SUA, 2010. Genul: acţiune. Cu: James Frain. Pământul Sfânt, 1099 A.D. Sfârşitul primei cruciade. În timpul unei cruciade, un grup de cavaleri creştini descoperă în Ierusalim o relicvă afântă - o bucata din crucea Mantuitorului – şi vor s-o ducă la Roma. Pentru a-şi îndeplini misiunea, cruciaţii trebuie să accepte ajutorul unor musulmani, inamicii lor pe câmpul de luptă, şi să treacă peste prăpastia religioasă care-l despărţea.
02.30 Observator. (r)

HBO

06.00 Untul. Comedie, SUA, 2011.Cu: Jennifer Garner, Ty Burrell
07.30 Naufragiaţi în Laguna Albastră. Dramă, SUA, 2012.Cu: Indiana Evans, Brenton Thwaites, Denise Richards
09.00 De Anul Nou. Comedie, SUA, 2011. Cu: Halle Berry, Jessica Biel, Jon Bon Jovi, Abigail Breslin
10.55 O mie de cuvinte. Comedie, SUA, 2012. Regia: Brian Robbins Cu: Eddie Murphy, Kerry Washington, Clark Duke
12.25 Superman: Dezlănţuit. Animaţie, SUA, 2013. Regia: James Tucker
13.40 Avocaţii. Comedie, Italia, 2013. Cu: Fabio Volo
15.15 Culoarea purpurie . Dramă, SUA, 1985. Cu: Whoopi Goldberg
17.50 Pe platourile de filmare
18.20 Domnişoare la ananghie. Comedie, SUA, 2011. Cu: Greta Gerwig
20.00 Rugină şi oase. Dramă, Franţa, 2012. Cu: Marion Cotillard, Matthias Schoenaerts, Armand Verdure, Céline Sallette, Corinne Masiero
22.00 Cei rămaşi - Ep. 7. Dramă, SUA, 2014.
23.00 Ray Donovan - Ep. 7. Dramă, SUA, 2013.
00.00 Dezmoşteniţii din Little Odessa. Dramă, SUA, 1995. Cu: Tim Roth, Edward Furlong, Moira Kelly, Vanessa Redgrave, Maximilian Schell
01.40 Barca visurilor. Dramă, SUA, 2010. Cu: John Malkovich, John Goodman, Dana Delany
03.20 Silent Hill: Revelaţia. Horror, Franţa, 2012. Cu: Adelaide Clemens, Sean Bean, Radha Mitchell, Carrie-Anne Moss, Kit Harington
04.55 Cei rămaşi. - Ep. 7

TVR 2

9.10 Documentar 360° 10.10 Rezistenţa prin cultură 11.10 Top cultura 12.00 Telerecital 13.00 Maestro Basul Titus Pauliuc redifuzare 14.00 Citeşte romăneşte! 15.00 Viaţa cu Derek 15.50 5 minute de istorie 16.00 Filler Anul Brâncoveanu 16.10 Festivalul Naţional de Creaţie şi Interpretare „MAMAIA COPIILOR" 18.00 Telejurnal 19.00 Documentar 360° Guano 20.10 Pic-nic pe câmpul de luptă de Francesco Arrabal 21.10 Gala Premiilor Uniunii Scriitorilor din România 22.00 Ora de ştiri 23.00 Filler Anul Brâncoveanu 23.10 Urma îngerului. Franţa, 2008 0.50 Groapa cu nisip

AXN

08.50 90210 09.40 Vânătorii de comori 10.40 Comisarul Rex 11.40 Mesaje de dincolo 12.35 Poarta Stelară Univers 13.30 NCIS: Anchetă militară 14.25 Sherlock Holmes şi Dr. Watson 15.20 Vânătorii de comori 16.20 90210 17.15 Poarta Stelară Univers 18.10 NCIS: Anchetă militară 19.05 Comisarul Rex 20.05 Sherlock Holmes şi Dr. Watson 21.00 Parteneri cu bucluc 22.00 Minţi criminale 23.00 Poliţişti fără frontiere 00.05 Minţi criminale 01.00 Minţi criminale 01.55 Parteneri cu bucluc 02.40 Poliţişti fără frontiere 03.30 AXN Insider

ANTENA 3

6.00 Ştirile dimineţii 9.40 Daily Income 10.00 Previziunile zilei 11.00 Se întâmplă în România 12.00 Ştiri 13.00 Se întâmplă în România 14.00 Ştiri 15.00 Esenţial cu Alina Petrescu 17.00 100 de minute 18.45 La ordinea zilei 20.30 Subiectiv 21.30 Sinteza zilei 23.15 În gura presei cu Mircea Badea 0.00 Ştiri 1.00 Ştiri 1.10 Sinteza zilei, reluare 2.00 Ştiri 2.10 Sinteza zilei, reluare 3.00 Ştiri 3.10 –Subiectiv, reluare 4.00 Ştiri 4.10 La ordinea zilei, reluare 5.00 Ştiri, reluare 5.20 În gura presei, reluare

PRIMA TV

07.00 După faptă şi răsplată 08.30 Casa: construcţie şi design 09.00 Walker, poliţist texan 0.30 Râzi şi câştigi 11.15 Trăsniţii 12.30 Regina cumpărăturilor 14.00 Trăsniţii din Queens 15.00 În numele păcii 17.00 Walker, poliţist texan 18.00 Focus 19.00 Râzi şi câştigi 19.30 Vrei să fii milionar 20.30 B.D. la munte şi la mare – comedie, România 1971 22.30 Trăsniţii 23.00 Click! 00.00 CSI Crime şi investigaţii 01.00 În numele păcii 03.00 Focus 03.30 Trăsniţii – 04.00 Trăsniţii din Queens 04.30 Danni Lowinski 05.30 Nimeni nu-i perfect

CINEMAX

07.00 Anchetă în interesul familiei 08.30 Ziarul 10.20 Camera de joacă 11.45 Doctorul „Moarte" 14.00 Fugi si sari 15.45 Prieteni… 17.25 Ziarul 19.15 Paul Comedie, SUA, 2011 21.00 Mona Lisa. Dramă, Marea Britanie, 1986 22.45 Clovnii. Dramă, Republica Cehă si Slovacia, 2013 00.45 Cartelul crimelor–III, Ep.7 01.45 Scenarista. Dramă, Canada, 1989 03.15 Mona Lisa. Dramă, Marea Britanie, 1986 05.00 Un ţipăt în noapte. Dramă, Australia, 1988. Regia: Fred Schepisi Cu: Meryl Streep, Sam Neill, Lewis Fitz-Gerald

B1

10.55 Business B1 la zi 11.00 EVENIMENTUL ZILEI (d) 12.00 Ştirile B1 (d) 13.00 TALK B1 (d) 14.00 ROMÂNIA, ACUM (d) 15.00 Ştirile B1 (d) 16.00 ROMÂNIA, ACUM (d) 17.00 BUTONUL DE PANICĂ (d) 18.00 Ştirile B1 (d) 19.00 AKTUALITATEA B1 (d) 20.00 BUNĂ SEARA, ROMÂNIA (d) 21.30 SUB SEMNUL ÎNTREBĂRII 23.00 LUMEA LUI BANCIU (d) 00.00 Ştirile B1 (d) 01.00 Sub semnul întrebării (r) 02.10 Bună seara, România (r) 03.20 Butonul de panică (r) 04.10 Aktualitatea B1 (r) 05.00 Ştirile B1 (r)

ACASĂ

06.00 Casa de alaturi 07.00 Minciuna 08.00 Rosa diamante 09.00 Teleshopping 09.30 Clona 10.30 Teleshopping 10.45 Sot de inchiriat 11.45 Pentru ca te iubesc 12.45 Teleshopping 13.00 Spune-mi ca esti a mea 14.30 Legaturi riscante 15.30 Minciuna 16.30 Rosa diamante 17.30 Clona 18.30 Sot de inchiriat 19.30 Pentru ca te iubesc 20.30 Spune-mi ca esti a mea 22.00 Legaturi riscante 23.00 Casa de alaturi 00.00 Clona 01.00 Razboiul sexelor episoadele 1,2, 3 02.30 Casa de alaturi 03.30 Acasa in bucatarie

PRO CINEMA

09.00 Acasa in bucatarie 10.00 Doamne de poveste 11.00 Batman 11.30 Acasa in bucatarie 12.30 Traiesteti vara 14.00 Prietenii tăi 15.00 Hellcats 16.00 Prietenii tăi 17.00 Dincolo de Mombasa 19.00 Hellcats 20.00 Doi barbati si jumatate 21.00 Prietenii tăi 22.00 Pe muchie de cutit 00.00 Jumalele vampirilor, sezonul SUA, 2010 01.00 Fringe 2013 Cu: Anna Torv 01.45 CSI: Miami 02.30 Jumalele vampirilor 03.15 Fringe, sezonul 3, episodul 4 04.00 CSI Miami 22 04.45 Lumea Pro Cinema 05.15 Cine A.M.

DIVA

06.00 Anatomia lui Grey 07.00 A fost odată ca niciodată 08.00 Cu sânge rece 09.00 Neveste disperate 10.00 Camerista din Manhattan 12.00 Surori şi rivale 14.00 Anatomia lui Grey 15.00 Neveste disperate 16.00 Camerista din Manhattan 18.00 Cu sânge rece 19.00 Anatomia lui Grey 21.00 Secretul meu întunecat 23.00 Fata potrivită – Comedy 2012 01.00 Cu sânge rece 02.00 Camerista din Manhattan 03.00 Surori şi rivale – Thriller, USA 2011 04.30 Cu sânge rece

ANTENA STARS

05.00 Star la mare fitza 06.30 Star Magazine 08.30 STAR MATINAL...E PE VAL! (cu Rocsana Marcu si Razvan Botezatu) 12.00 STAR MAGAZINE 14.00 STAR CHEF (cu Nicolai Tand) 16.00 STAR MAGAZINE 16.45 STAR LA MARE FITZA 18.30 STAR NEWS 19.00 9595 TE INVATA CE SA FACI (cu Cristian Andrei) 21.00 STAR NEWS 21.30 PETRECEREA BURLACITELOR (cu Andreea Mantea) 23.00 DOSARELE VIP (cu Cristian Brancu si Dan Capatos) 01.00 Star la mare fitza 02.45 Star magazine 04.00 9595 Te invata ce sa faci

RTL KLUB

06.30 Top Shop 07.00 Desene animate 08.35 Ştiri 09.08 În fiecare dimineaţă 11.05 Top Shop 14.25 Budapesta, zi şi noapte (rel.) 15.40 Ruleta destinului (s) 16.45 Moştenirea (s) 17.50 Castle (s) 19.00 Ştiri 20.00 Focus 20.30 Budapesta, zi şi noapte (s) 21.50 Între prieteni (s) 22.25 Dr. Bones (s) 00.30 Stiri 01.00 Reflector 01.20 Paza de zi

REDACŢIA NU ŞI ASUMĂ RESPONSABILITATEA PENTRU EVENTUALELE SCHIMBĂRI

UNIVERSAL

06.00 Patruzeci de zile şi nopţi – Sci-fi, USA 2012 08.00 Să bricolăm în familie 10.00 Castle 11.00 Hawaii 5.0 12.00 Să bricolăm în familie 12.30 Să bricolăm în familie 13.00 Arcaşul 14.00 O familie de poliţişti 15.00 Jabberwock – Fantasy, USA 2011 17.00 Să bricolăm în familie 17.30 Să bricolăm în familie 18.00 Hawaii 5.0 19.00 Castle 20.00 Arcaşul 21.00 CSI: Miami 22.00 Pacienţi de lux 23.00 Pacienţi de lux 00.00 Lumea de dincolo – Fantasy 2003 02.30 Arcaşul 03.15 Castle 04.00 Castle

Interviu JA. **Maria Furnea, preşedintele cenaclului „Ion Andreescu”**

Cenacliştii, la 60 de ani

Cenaclul „Ion Andreescu” a sărbătorit aniversarea, la sala „Clio”, cu o expoziţie jubiliară: „Imaginarium”.

Aţi sărbătorit, zilele trecute, împlinirea a 60 de ani de la înfiinţarea Cenaclului de arte plastice „Ion Andreescu”. Dar, să începem cu prezentul: cum se prezintă astăzi cenaclul pe care îl conduceţi?

MARIA FURNEA. Astăzi cenaclul numără aproximativ 50 de membri activi, absolvenţi ai facultăţilor de artă, ai liceelor de artă, ai şcolilor de artă, sau pur şi simplu artişti autodidacţi.

Care ar fi cele mai importante repere în istoria cenaclului?

MARIA FURNEA. Consider că cel mai important reper a fost pur şi simplu constituirea acestuia, acum 60 de ani, când un grup de graficieni arădeni s-au asociat pentru a expune. Aceştia, la un moment dat, şi-au ales un lider, în persoana pictorului Sever Săsărman, care i-a coordonat o perioadă lungă de timp (vreo 20 de ani). Alte repere importante din istoria cenaclului ar fi colaborarea cu câţiva artişti plastici profesionişti, care au avut rolul să îndrume, să coordoneze şi să promoveze artiştii din cenaclu. Aceştia ar fi: Valentin Stache, sculptorul Sos sau pictorul Pavel Alaszu. Pe vremea lui Alaszu, cenaclul avea o sala proprie de expoziţii, pe strada Vasile Alecsandri: Sala Forum.

De-a lungul acestor ani, prin ce credeţi că şi-a câştigat identitatea Cenaclul „I. Andreescu”?

MARIA FURNEA. Identitatea şi-a câştigat-o prin faptul că a reuşit să le deschidă calea unora, dornici de-a comite arte vizuale, care nu aveau nicio şansă să îşi etaleze creaţiile în faţa publicului şi cărora le-a dat posibilitatea să-şi expună lucrările. Şi aici aş remarca faptul că, la prima expoziţie a cenaclului la Sala Clio, dl. Peter Hugel, directorul muzeului, a declarat că a rămas impresionat de numărul mare de vizitatori ai expoziţiei noastre, ceea ce l-a determinat să-i dea o altă faţă acestei săli.

Dacă ar fi să facem un bilanţ, în timp, cam câţi arădeni pasionaţi de artă au trecut prin acest cenaclu? Aţi îndrăzni să daţi câteva nume importante de artişti plastici care s-au format (sau au fost doar simpli membri) în cenaclu?

MARIA FURNEA. Nu ştiu să vă spun un număr, întrucât eu am venit în Arad în 1980 şi am început să cochetez cu pictura doar din 1992, dar pot să vă spun că cenaclul a format sute de artişti. Poate ar fi nedrept să dau nume, pentru că momentan suntem vreo 50 care expunem, dar la fel de nedrept ar fi să nu îi amintim pe Francisc Klug, Dorin Lihor, Zeno Oarşă, Gheorghe şi Tanţa Docmanov, Judita Csernyansky, Mişi Takacs, Elena Boţan, Florica Lazăr, Petru Şimon, Ana Toth. Sigur am omis câţiva foarte importanţi.

Revenind la expoziţia jubiliară „Imaginarium”. Cum aţi trăit acest moment de sărbătoare din viaţa cenaclului?

MARIA FURNEA. Numele expoziţiei a fost creat de pictorul Liviu Leonte, cel care a realizat, de altfel, designul pentru toate materialele publicitare ale evenimentului. Momentul a fost unul fierbinte şi la propriu şi la figurat. Odată, că expoziţia cuprinde 130 de lucrări şi a fost destul de complicat să le panotăm. Apoi pentru că am avut foarte mulţi vizitatori în seara vernisajului (n.n. miercuri, 7 august) iar sala „Clio” s-a cam încins.

Maria Furnea, la aniversarea cenaclului FOTO:V.F.

Pentru ca momentul să fie festiv, am pregătit diplome pentru artiştii care au promovat în timp cenaclul. Am oferit şi două plachete. Una pentru primul preşedinte al cenaclului, dl. Sever Săsărman şi una pentru cel care, de foarte mulţi ani, susţine şi promovează cenaclul, dl. Dan Lăzărescu.

VASILE FILIP
vasile.filip@informmedia.ro

Diplome aniversare

În cadru festiv, la vernisajul expoziţiei jubiliare, au primit diplome pentru promovarea cenaclului: Dan Lăzărescu, Sever Săsărman, Mişi Takacs, Dorin Lihor, Francisc Klug, Judita Csernyansky, Ana Tot, Elena Boţan, Marius Burlan, [illegible] Kolumban, Pavel Jurik, Florica [illegible]ar, Zoltan Szep, Petru Simon.

COMENTARIU

Simion Todoca

Ciocnirea securiştilor

Condamnarea lui Voiculescu pecetluieşte victoria definitivă a securistului Traian Băsescu împotriva securistului Voiculescu, alias Felix. Norocul lui Băsescu este acela că a ştiut exact ce paşi trebuie să urmeze pentru a se integra în noua concepţie privind rolul serviciilor secrete, în timp ce Voiculescu a rămas încremenit în nişte tipare ideologice, dogmatice chiar, aş putea spune. Securiştii de modă veche mă refer la cei „adevăraţi”, nu la cozile de topor care terorizau populaţia- aveau tot timpul în faţă „biblia” securistului care are înalta misiune de a-şi servi ţara şi poporul. Aşa erau educaţi şi chiar credeau în misiunea lor. Cei de tipul lui Băsescu au înţeles la timp că integrarea României în NATO şi UE înseamnă trecerea necondiţionată în armata serviciilor interconectate, a familiei serviciilor, care are ca veşnică prioritate menţinerea puterii zonale sau- dacă este posibil, globale- pe sistem piramidal. Pornind de la capacitatea de manipulare a prostimii, continuând cu prostirea factorilor de decizie de rang inferior şi terminând cu subjugarea celor din vârful piramidei fiecărei naţiuni angrenate în caruselul globalizării.

> Departe de mine gândul de a fi admiratorul sau susţinătorul lui Voiculescu, vreau doar să arăt de ce l-a învins Băsescu

Securistul Voiculescu, ca şi ceilalţi din generaţia şi „clasa” lui ştiu că nu poţi să deţii supremaţia dacă nu returnezi, într-un fel sau altul, o parte din ceea ce, având puterea, iei de la oameni. Securistul Voiculescu a folosit banii luaţi de la români pentru a da burse copiilor superdotaţi sau pentru a asigura asistenţă juridică gratuită oamenilor care nu aveau bani să lupte prin tribunale cu statul sau cu interlopii şi multe altele de acest gen. De exemplu, din câte ştiu, Facias s-a implicat într-o anumită fază, în cazul Nadăş, unde sătenii au ajuns iobagi din cauza unor judecători şi avocaţi vânduţi. Unii dintre avocaţii care se chinuie să repună pe tapet procesele prin care nişte falşi moştenitori ai unor grofi, conţi sau ce mama dracului or mai fi, au fost puşi în posesia pădurilor României, în virtutea unor acte de împroprietărire semnate de Horthy, sunt plătiţi prin intermediul fundaţiilor lui Voiculescu. Nu cumva (şi) aceasta a fost cauza executării lui ?

simion.todoca@informmedia.ro

Pentru fermierii care vor să ia credit bancar

APIA eliberează adeverinţe pentru beneficiarii Schemei de Plată pe Suprafaţă care au nevoie de finanţarea activităţii.

Bani pentru agricultură FOTO: FAN

ARAD. Începând de la 6 august, Agenţia de Plăţi şi Intervenţie pentru Agricultură (APIA) eliberează adeverinţe pentru beneficiarii Schemei de Plată Unică pe Suprafaţă - Campania 2014, care intenţionează să acceseze credite pentru finanţarea activităţilor curente de la Băncile care au încheiat Convenţii cu Agenţia. Fondul de Garantare a Creditului Rural IFN - SA şi Fondul Naţional de Garantare a Creditului pentru Întreprinderi Mici şi Mijlocii garantează creditele acordate de bănci fermierilor, în cadrul acestui tip de convenţie. Toate convenţiile încheiate între Agenţia de Plăţi şi Intervenţie pentru Agricultură, Bancă şi Fondul de Garantare vor fi postate pe site-ul APIA la adresa www.apia.org.ro.

Adeverinţa

Potrivit convenţiilor, la solicitarea scrisă a fermierului, centrul judeţean/local APIA unde acesta a depus cererea în Campania SAPS 2014 va elibera o Adeverinţă prin care confirmă faptul că Beneficiarul a depus cererea de plată pentru Schema de Plată Unică pe Suprafaţă (SAPS) pentru anul 2014 şi că au fost finalizate controalele şi verificările administrative asupra Cererii de Plată a Beneficiarului, până la data emiterii Adeverinţei, conform reglementărilor în vigoare.

Pot beneficia de această adeverinţă fermierii selectaţi la controlul pe teren (clasic sau teledetecţie) numai după finalizarea acestor controale.

De asemenea, în adeverinţă se va menţiona suprafaţa determinată pentru plată în cadrul schemei SAPS şi faptul că beneficiarul nu face obiectul excluderilor de la plată la data emiterii acesteia, precum şi că îndeplineşte condiţiile generale pentru acordarea sumelor cuvenite, în conformitate cu legislaţia în vigoare. **JA-D.D.**

120 euro/ha, în lei

Valoarea creditului va fi de până la 90% din suma cuvenită aferentă SAPS, respectiv 120 euro/ha, denominată în lei. Pentru creditele acordate de Banca Creditoare până la data de 29 septembrie 2014 inclusiv, se ia în considerare cursul leu/euro comunicat de Banca Centrală Europeană la data solicitării creditului. Pentru creditele acordate de Banca Creditoare începând cu 30 septembrie 2014 inclusiv, e valabil cursul leu/euro comunicat de Banca Centrală Europeană din data de 30.09.2014.

Tănase revine în fruntea UNPR Arad

ARAD. Colonelul în rezervă Gheorghe Tănase a fost reinstalat în funcţia de preşedinte al UNPR Arad, în locul fostului senator Avram Crăciun. „La întâlnirea zonală de la Sinaia, dl. Avram Crăciun şi-a exprimat dorinţa de a se retrage din funcţie, întrucât desfăşoară mai multe activităţi şi nu are suficient timp să se ocupe de reorganizarea filialei. Solicitarea i-a fost aprobată şi s-a decis ca eu să preiau organizaţia şi să mă ocup de restructurare. Chiar astăzi (duminică-nn) plec la Bucureşti, unde mă voi întâlni cu conducerea centrală”, a declarat Tănase. Colonelul (r) Tănase a fost cel însărcinat cu înfiinţarea filialei arădene a UNPR. Ulterior, după ce Avram Crăciun a intrat în conflict cu PSD Arad, acesta a trecut la UNPR şi a fost numit de către Gabriel Oprea preşedinte al filialei.

Gheorghe Tănase FOTO: JA

La finalul şcolii de vară FOTO: JA

La „şcoala” deputatului Claudia Boghicevici

ARAD. Timp de o săptămână, în fiecare zi între orele 16,00-20,00, biroul parlamentar al deputatului Claudia Boghicevici a găzduit cursurile şcolii de vară. „Cursanţi” au fost copii recomandaţi de către parohiile ortodoxe şi bisericile neoprotestante din municipiu şi judeţ, care colaborează în mod constant cu deputatul Colegiului 2. Alături de Claudia Boghicevici, parteneri au fost Asociaţia „Şansa schimbării”, Fundaţia Eben Ezer Moldovan, Fundaţia Pro Prietenia, Domnul Ispas Sorin, Profesor Carmen Crişan. Copiii au desfăşurat diferite activităţi, au fost la un spectacol de teatru de păpuşi cu ajutorul domnului Ispas Sorin, iar în cadrul atelierelor de creaţie, sub îndrumarea doamnei profesor Carmen Crişan şi-au demonstrat inventivitatea şi talentul. Multe şi diversificate jocuri, concursuri puse în program cu ajutorul unor povestitori profesionişti, dar şi o mică excursie la Timişoara, unde copiii au vizitat grădina zoologică, studiourile TVR Timişoara şi Radio România Timişoara şi fostul atelier al pictorului Stefan Jager din Jimbolia. În fiecare zi copii au primit o masă caldă. „Le mulţumesc tuturor celor care s-au implicat în această activitate, pentru dăruirea şi afecţiunea cu care i-au înconjurat pe copii, făcându-i să se simtă ca într-o familie”, spune deputatul Claudia Boghicevici. **JA-S.T.**

L-au prins în flagrant FOTO: FAN

Hoţ prins în flagrant, furând dintr-un garaj

ARAD. A furat dintr-un garaj situat pe raza cartierului Aurel Vlaicu. Este vorba despre un arădean în vârstă de 36 de ani, care acum este cercetat de polițiști pentru fapta sa. Potrivit IPJ Arad, bărbatul ar fi pătruns - prin dislocarea unei bucăți de tablă - în interiorul garajului, de unde ar fi sustras mai multe piese metalice. Prejudiciul cauzat a fost recuperat, „cel în cauză fiind cercetat pentru furt calificat".

222

de sancțiuni în valoare totală de aproximativ 75.000 de lei au aplicat polițiștii rutieri. Dintre acestea, 50 au fost aplicate pentru depășirea vitezei legale de deplasare, 172 pentru nefolosirea centurii de siguranță, iar restul pentru neacordare de prioritate pietonilor angajați în traversarea străzii, efectuarea de depășiri neregulamentare și alte abateri de la normele privind reglementarea circulației pe drumurile publice.

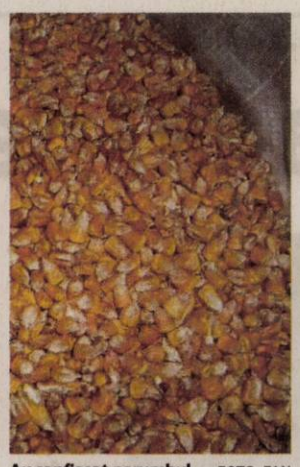

Au confiscat porumbul FOTO: FAN

Peste 23 tone de porumb, au fost confiscate

PECICA. În urma unei acțiuni comune desfășurate de polițiștii Serviciului de Investigare a Fraudelor împreună cu polițiștii de la Poliția orașului Nădlac și de la Poliția orașului Pecica, a fost depistat în trafic, pe raza orașului Pecica, un TIR în care erau transportate 23,840 de tone de porumb boabe, în valoare de aproximativ 20.300 de lei. Porumbul a fost achiziționat de către o societate comercială din județul Gorj, de la un producător agricol, din județul Arad.

„S-a constatat faptul că societatea cumpărătoare nu deținea contract de vânzare - cumpărare pentru marfa transportată, conform legislației în vigoare", au precizat reprezentanții IPJ Arad. Potrivit acestora, societatea în cauză a fost sancționată cu 5.000 de lei, iar cele 23,840 tone de porumb boabe au fost reținute în vederea confiscării.

Accidente pe bandă rulantă

O ambulanţă, două TIR-uri şi un autoturism au fost implicate într-o succesiune de evenimente rutiere petrecute pe DN 7.

Accidentele nu au fost foarte grave FOTO: JA

ARAD. DN 7, pe scurta distanță din Arad și Nădlac, a fost vineri după-masa scena a nu mai puțin de trei evenimente rutiere în urma cărora două persoane au ajuns la spital, două dintre evenimente fiind legate unul de altul. Totul a început în zona localității Nădlac. Aici șoferul unui autoturism, din motive necunoscute încă, a intrat parțial pe contrasens unde s-a tamponat cu un TIR.

„Din primele cercetări efectuate la fața locului s-a stabilit faptul că șoferul autoturismului a pătruns parțial pe contrasens unde a intrat în coliziune laterală cu un TIR. Ulterior, TIR-ul a pătruns, la rândul lui, pe contrasens, a părăsit partea carosabilă și a intrat într-un copac aflat pe marginea drumului. Ambii conducători auto au fost transportați la spital pentru acordarea de îngrijiri medicale. Polițiștii continuă cercetările", ne-a spus Ovidiu Liber, purtătorul de cuvânt al Poliției.

Ce a urmat, însă, după acest accident sfidează logica. Ambulanța care l-a preluat pe șoferul autoturismului implicat în primul accident a gonit către Spitalul Județean Arad pentru ca pacientul să ajungă cât mai repede să primească îngrijiri medicale. Însă, în zona Hanului de la Răscruce, probabil din cauza faptului că a început să plouă, șoferul ambulanței a pierdut controlul volanului și a părăsit partea carosabilă, ajungând într-un șanț.

Din fericire, autospeciala nu s-a răsturnat, iar pacientul care se afla în ambulanță nu a suferit alte vătămări suplimentare. O altă ambulanță s-a deplasat până în zona Hanului de unde a preluat pacientul. La doar câteva minute distanță, între Hanul de la Răscruce și benzinăria Petrom, pe direcția Pecica-Arad, ghinionul a lovit din nou: șoferul unui TIR a pierdut controlul volanului și a intrat într-un copac. Nici în acest caz nu au fost înregistrate victime, incidentul fiind tratat drept o tamponare. **JA-A.G.**

Fără răniţi grav

Din fericire în nici unul dintre cele trei evenimentele rutiere de pe DN7 nu au fost răniţi grav.

Au ajuns pe mâinile primarilor

ARAD. Cele 12 microbuze pentru elevi achiziționate de Ministerul Dezvoltării Regionale au ajuns la destinație. În primă fază, mașinile au fost garate în curtea Jandarmeriei din Vladimirescu, după care au fost predate de către reprezentanții Prefecturii la fiecare primar de localitate care a primit microbuz. „Mă bucură faptul că astăzi (n.r. vineri) 12 primari din județul nostru au preluat aceste microbuze școlare pe care le vor folosi la transportul elevilor din satele aparținătoare spre școli. Cu ajutorul acestor microbuze noi copiii vor putea ajunge la școală în condiții foarte bune, la timp și în siguranță. Este, cu certitudine, un program benefic derulat de Guvern, aceste microbuze predate astăzi, precum și cele care vor mai veni în etapa următoare, urmând să constituie un sprijin real pentru derularea în condiții optime a procesului de învățământ din comunitățile care le-au primit sau le vor primi", a declarat Prefectul Cosmin Pribac. Mașinile au fost preluate de primarii din Archiș, Bârzava, Beliu, Fântânele, Ghioroc, Grăniceri, Hălmăgel, Livada, Șepreuș, Tauț, Vârfurile și Vinga. Însă șefii localități trebuie acum să găsească o variantă pentru a angaja și șoferi care să le conducă. Deocamdată, conducătorii auto cam lipsesc din listele de angajați ale primăriilor. **JA-A.G.**

S-a spânzurat de un cablu de curent

PECICA. O femeie de 65 de ani din Pecica a decis să își încheie socotelile cu viața în dimineața zilei de vineri. Aceasta s-a spânzurat în holul casei în care locuia. Femeia a legat o funie de un cablu de curent, după care și-a pus capăt zilelor. „Din primele cercetări efectuate la fața locului s-a stabilit că nu există suspiciuni în privința decesului. Conform procedurii, cadavrul a fost transportat la Serviciul de Medicină Legală Arad pentru efectuarea necropsiei în vederea stabilirii cu exactitate a cauzelor decesului", a spus Ovidiu Liber, purtătorul de cuvânt al Inspectoratului de Poliție Județean Arad. Se pare că ceea ce a împins-o pe femeie spre acest gest a fost o boală necruțătoare, cancerul, de care victima suferea de ani de zile. Cu toate acestea, femeia nu a mai avut tentative de suicid până în prezent. **JA-A.G.**

Străzi, curţi si anexe inundate la Şiştarovăţ

Furtuna care s-a abătut, vineri după-amiază, asupra localităților Șiștarovăț și Șiria a lăsat în urmă străzi, curți și anexe gospodărești inundate.

ARAD. În urma furtunii de vineri seara, în Șiștarovăț și Șiria, apa a venit șiroaie de pe dealurile celor două localități, inundând zeci de străzi, curți și anexe gospodărești și distrugând podețe de lemn. Apa venită de pe dealuri a adus mâl pe străzile din Șiștarovăț și Șiria. Dacă la Șiria, Primăria și Serviciul Voluntar pentru Situații de Urgență Șiria au avut situația sub control, intervenind cu motopompe pentru scoaterea apei din curți și anexe, la Șiștarovăț, Primăria a cerut ajutorul celor de la Inspectoratul pentru Situații de Urgență Arad. Garda de Intervenție nr. 1 Bârzava a intervenit la Șiștarovăț cu doi ofițeri, zece subofițeri cu un autocamion, motopompe și barcă pentru a scoate apa din curți și anexe. Potrivit bilanțului întocmit de Inspectoratul pentru Situatii de Urgență Arad, în urma furtunii de vineri, în comuna Șiria au fost inundate o hală, două subsoluri, zece curți și zece grădini din Galșa și Mîsca. La Șiștarovăț, potrivit bilanțului, au fost inundate șase curți, două poduri au fost colmatate și două podețe de lemn au fost distruse.

Pompierii au intervenit la Şiştarovăţ FOTO: FA

Bătută de fostul iubit, o tânără a chemat jandarmii

ARAD. Agresată de fostul prieten, a solicitat intervenția jandarmilor. O tânără de 17 ani a sunat la 112, reclamând faptul că a fost lovită în apartamentul în care locuiește, de către fostul iubit. Fata a spus că tânărul a lovit-o și apoi a fugit. Tânăra a fost transportată la Unitatea de Primire Urgențe pentru îngrijiri medicale. Jandarmii au procedat la stabilirea identității bărbatului. „După verificări, a rezultat că este vorba de I.A., în vârstă de 22 de ani, domiciliat într-o comună din județul Arad", au declarat reprezentanții Inspectoratului de Jandarmi Județean Arad. Tânăra a depus plângere împotriva fostului iubit, iar jandarmii au întocmit actele de sesizare necesare începerii urmăririi penale. **JA – I.C.**

Mita i-a trimis la judecată

ARAD. Patronul rafinăriei din Apateu, dar și un fost director din Ministerul Economiei, au fost trimiși în judecată. În schimbul acestui serviciu, Toader se angaja că va aviza, din punct de vedere al accizelor, asimilarea produselor energetice cu produse pentru care sunt stabilite accize. Iar acest aviz urma să fie dat pentru o firmă deținută de Tulcan.

Procurorii au stabilit că vor institui sechestru asigurător asupra bunurilor mobile și/sau imobile aparținând inculpatului Toader Gabriel Răsvan, până la concurența sumei de 14.461,36 lei, în vederea confiscării speciale. Din datele deținute de procurori, Gabriel Răsvan Toader ar fi folosit betonul plătit de Stelian Vlăduț Tulcan la construirea unui imobil în localitatea Ghiroda, din județul Timiș.

Trimişi în judecată

Procurorii DNA i-au trimis în judecată pe toți cei trei menționați mai sus. Fostul director din Ministerul Economiei este acuzat de luare de mită, patronul Vlăduț Stelian Tulcan este acuzat de dare de mită, iar Argentina Carla Postolache va fi judecată pentru săvârșirea infracțiunii de complicitate la luare de mită. Dosarul a fost trimis spre soluționare Tribunalului București. **JA-A.G.**

SC COTTA INTERNATIONAL SRL
FIRMĂ MIXTĂ ROMÂNO - ELVEȚIANĂ
SELECȚIONEAZĂ PERSONAL
❑ TAPIȚERI cu experiență în domeniu;
❑ MUNCITORI necalificați pentru sectorul lipit;
❑ TINERI ABSOLVENȚI (sc. profesionala, liceu) în vederea calificării în meseria de tapițer;
Cerințe: seriozitate, disciplină, program de lucru în două schimburi
Se oferă: •salarizare atractivă •condiții deosebite de muncă; •bonuri de masă •transport gratuit și pe raza orașului Arad.
Cei interesați sunt rugați să se prezinte la sediul societății din Arad, str. Bicaz 1-5 (intrarea din Aleea Muncii), zilnic între orele 9.00 -14.00.
(7647 - H 604383)

MarlexDuo servicii cu forta de munca specializata
MARLEX DUO COMPANY
OFERIM LOCURI DE MUNCA IN GERMANIA:
❖ îngrijitoare bătrâni
❖ îngrijitori ferme de cai și vaci (femei și bărbați)
LIMBA GERMANA SAU ENGLEZA CONSTITUIE AVANTAJ.
NU PERCEPEM COMISION.
☎ 0257-272325, 0374035858
e-mail: resurse.umane@marlexduo.ro
(7627 - H 602205)

Gi Group angajeaza:
● OPERATORI PRODUCTIE
● MUNCITORI NECALIFICAȚI
● CONTROLOR CALITATE cu experiență în volane
Gi Group YOUR JOB, OUR WORK
Cerinte: minim 8 clase, vedere buna, disponibilitate pentru lucrul in 3 schimburi
Se ofera: pachet salarial atractiv, **transport asigurat**, tichete de masa, bonusuri lunare
Pentru mai multe detalii si programari, sunati la **0747.012.810.**
Puteti depune un CV direct la sediul nostru din Arad, Str. Piata Garii, bl. A, sc. G, ap. 26 (parter, langa Chic) sau trimiteti pe e-mail la adresa silvia.pantos@gigroup.com
(490935)

Sport

„Nu m-am aşteptat să câştig acest turneu, bucuria fiind astfel mult mai mare"

Nicoleta Dascălu, campioana Trofeului „Ilie Năstase" 2014

12

puncte WTA şi un cec în valoare de 1.563 de dolari a acumulat în urma succesului de la Arad campioana Nicoleta Dascălu, aflată la a doua finală din carieră, după cea pierdută, tot în acest sezon, la Sibiu. Finalista Diana Enache s-a ales cu 7 puncte, semifinalistele cu 4, fetele din sferturi cu două, iar cele din turul doi cu un singur punct.

Kids Day cu un campion de la Wimbledon

ARAD. Pe lista evenimentelor conexe gândite de Anela Freer şi echipa sa, alături de conferinţe de presă, vizita celebrului Ilie Năstase sau petrecerea jucătoarelor, care a avut loc la hotelul „Parc", s-a adăugat Kids Day. Micuţii tenismeni au schimbat mingi cu jucătoarea Georgia Crăciun (votată Miss ITF Arad 2014), antrenorul acesteia, Răzvan Sabău, fostul campion de la Wimbledon (juniori - 1993), şi tenismena arădeană Karina Goia. **JA – D.L.**

Ploaia le-a „furat" trofeul

ARAD. Ultimul act al probei de dublu din cadrul Trofeului „Ilie Năstase" a revenit cuplului Irina Bara / Diana Buzean, campioane la Arad şi în 2013, care a întors soarta jocului de la scorul de 4-6, 0-5, 0-30 (!) în faţa perechii formate din Lina Gjorcheska (Macedonia) şi Cameliei Hristea, tonul reveniri fiind dat de... ploaie.

Favorite principale, bihoreanca Bara şi piteşteanca Buzean, s-au văzut conduse clar, iar organizatorii se pregăteau de festivitatea de premiere, însă a venit... ploaia, care a „inundat" jocul cuplului Gjorcheska (campioană la dublu, alături de cehoaica Malova, în 2012, an în care a cucerit ambele trofee pe zgura arădeană) - Hristea, care de la set şi 5-0 a „reuşit" să piardă actul secund cu 5-7, cedând apoi şi în super-tie-break cu 6-10!

Pentru Diana Enache-Buzean (26 de ani; locul 300 la dublu), trofeul a fost al cincilea la Arad, după cele cucerite în: 2008 (alături de Laura Andrei), 2009 (Andreea Mitu), 2011 (Andreea Văideanu) şi 2013 (Irina Bara). În cariera sa de dublu, Diana a ajuns la impresionanta cifră de 41 de trofee ITF câştigate!

Bara (19 ani; locul 422) are în palmares 7 trofee de dublu, celelalte 6 fiind cucerite sezonul trecut, 3 chiar cu partenera de la Arad.

Perechea formată din Gjorcheska (care s-a arătat cea mai afectată de înfrângere) şi Hristea s-au aflat la a doua finală jucată în ultimele două săptămâni, cu deosebirea că pe cea de la Timişoara au câştigat-o. **JA – D.L.**

Irina Bara şi Diana Buzean FOTO: D.L.

Un turneu cu surprize

Nicoleta Dascălu a câştigat a X-a ediţie a Trofeului „Ilie Năstase" la tenis de câmp.

Nicoleta Dascălu s-a furişat spre trofeului ediţiei cu numărul 10 FOTO: D. LAZĂR

ARAD. Finală pitească în proba de simplu a turneului arădean cu premii în valoare de 10.000 de dolari, încheiat ieri la „Activ". Cu trofeul pe masă au evoluat experimentata Diana Buzean (26 de ani; locul 544 WTA), campioană la ITF Arad în 2011, şi mai tânăra Nicoleta Dascălu (18 ani; locul 606), aflată doar la a doua finală din carieră. În ciuda pronosticurilor, Dascălu (favorită 7) a câştigat clar partida, scor 6-3, 6-3, având - printre altele - mai multe lovituri câştigătoare şi un plus de prospeţime. „Nu m-am aşteptat să câştig acest turneu. Este o mare bucurie pentru mine că am reuşit să sparg gheaţa la Arad şi sperăm să urc cât mai sus în ierarhia mondială", a spus la final campioana, care se alătură listei de „aşi arădeni" pe care mai apar: Liana Ungur (câştigătoare în 2004), Mădălina Gojnea (2005), Agnes Szatmari (2006), Andreea Benitez (Argentina; 2007), Palma Kiraly (Ungaria; 2008), Ani Mijacika (Croaţia; 2009), Lina Gjorcheska (Macedonia; 2012), Anastasiya Komardina (Rusia; 2013) şi învinsa sa din finală.

Cele două tenismene au avut dispute dificile în semifinale, Buzean fructificând doar a 13-a minge de meci, scor 6-3, 7-6(7) în faţa favoritei principale, Patricia Ţig (locul 322 WTA), care a revenit în setul secund de la 1-5, 0-40, având apoi două mingi de set la 6-4 în tie-break(!), iar Dascălu a avut nevoie de set decisiv şi 4 mingi de meci în confruntarea cu Gjorcheska (favorita 2), scor 6-3, 4-6, 6-1, tenismena macedoneancă având probleme stomacale.

Festivitatea de premiere, a turneului organizat de către CS TenisFan, Consiliului Judeţean Arad şi FR de Tenis, a fost oficiată de către: Anela Freer (directorul turneului), Mihaela Testiban (arbitrul principal) şi Dan Groza (administratorul bazei Activ), reiterându-se ideea unui turneu cu premii în valoare de 25.000 de dolari, în vara anului viitor, la Arad.

DAN LAZĂR
daniel.lazar@informmedia.ro

Traseul campioanei

Tur I: 6-3, 7-5 cu D. Paterova (Cehia)
Tur II: 6-1, 6-4 cu Miriam Bulgaru
Sferturi: 6-1, 1-6, 6-4 cu Irina Bara
Semifinale: 6-3, 4-6, 6-1 cu L. Gjorcheska (Macedonia)
Finala: 6-3, 6-3 cu Diana Enache

Crişul s-a distrat cu Voinţa Mailat

CHIŞINEU CRIŞ. Una dintre echipele respectabile ale ligii a IV-a, Crişul Chişineu Criş a păşit cu dreptul în noul sezon, spre satisfacţia managerului general, Daniel Chereches, care s-a declarat mulţumit de cum a jucat echipa şi promite lucruri mari în următoarea rundă, când echipa se deplasează la Pecica. Elevii lui Lucian Ciba au şi fost anunţaţi că vor juca pe o primă de 200 lei „de căciulă".

Revenind la debutul în noua stagiune, să spunem că cei de la Crişul nu au avut nicio problemă, trecând la scor de forfait de Voinţa Mailat. Marcatori au fost Faur, Herlo şi I. Covaci, iar la final, patronul Voinţei, László Molnar a avut destule cuvinte de reproş la adresa antrenorului Radu George. Pe bună dreptate, căci echipa oaspete nici nu a contat în acest joc, ocaziile clare lipsind cu desăvârşire.

Crişul: Iacob - Ciornei, Iaroş, Toseschi, Barani (Ignat) - Turcuş, Ponta (Chevereşan), Petrescu, Dema - Herlo (I. Covaci), Faur (Şaba). **Mailat:** Barabaş - Bălă, Paşcu, Mut, Avram (Marica) - C. Vidican (Gliguţa), Pârvulescu, Ungureanu, Mateucă - A. Vidican (Luncan), Drecin (Şerban). Au arbitrat în general bine: Alex. Gornic - la centru, G. Hărduţ şi T. Jünger - asistenţi. Obs. AJF: A. Mako şi A. Apătean. **JA - L.S.**

Dani Chereches FOTO: L.S.

Mai greu decât credeau gazdele

În derby-ul promovatelor: Şoimii Lipova-Naţional II Sebiş 1-0 (0-0).

LIPOVA. Derby-ul promovatelor s-a încheiat cu succesul meritat al gazdelor, care au făcut un joc bun, în compania unui adversar dificil, întărit cu câţiva jucători de Liga a III-a. Prima repriză a avut un plus pentru gazde, care ratează două ocazii de gol prin Petrila (min. 9-şut respins de Şoltesz) şi Ţiţca (min. 32-cap pe lângă poartă). Oaspeţii au răspuns prin câteva contraatacuri purtate de Ivancea şi Susan.

Repriza a doua a fost echilibrată, sebişenii ieşind mai mult la joc. Cei care au marcat au fost însă lipovanii. Abia intrat în teren, Bimbo ia o acţiune pe cont propriu, pătrunde în careu cu Toader şi Bârdan în spate, pasează la Petrila care înscrie pentru trei puncte. În prelungiri, Iuga putea mări diferenţa, dar este blocat de portarul advers.

Formaţii
Şoimii: Trifoi-Iercan, Ţiţca (C), Moisă, Lăcătuş, Ghergar, Biro, Cati, Edu, Iuga, Petrila. Au mai jucat: Bimbo, Roşuţ. Antrenor Marius Grad. **Naţional II:** Şoltesz-B. Toma, Bârdan, Toader, C. Toma, Rad, Feieş (cpt.), Măneran, Susan, Cheţan, Ivancea. A mai jucat Şandru. Antrenor Cristian Feieş.

Au arbitrat bine: Mircea Ardelean, Casian Băla, Emil Arsa. Observatori AJF: Florin Dumitru şi Ovidiu Coman. **JA-D.O.**

Trei puncte câştigate la ultima fază a meciului

SÂNTANA. Două echipe preocupate de fotbal, cu doi antrenori tineri şi ambiţioşi (Dinu Donca, respectiv, Mircea Aslău), au oferit sâmbătă, la debutul sezonului fotbalistic judeţean, un meci spectaculos, palpitant, decis la ultima fază a meciului.

Două penalty-uri (unul transformat de oaspeţi, prin Berar min 12 şi altul ratat de gazde, prin Giurgiu min 61), un autogol (cermeianul Malancu în min. 20 a înscris în propria poartă), două cartonaşe roşii (Sîrdea min. 65, respectiv, Berar min. 66), numeroase faze de poartă şi un gol decisiv, de trei puncte, reuşit de veteranul I. Vuin la ultima fază a meciului.

Aşa s-a scris istoria confruntării Unirea Sântana - Victoria Lunca Teuz Cermei 2-1. De semnalat superbul echipament al arbitrilor (D. Herţeg-E. Cristea-S. Tomuţa), marca Saller, precum şi sistemul audio implementat la nivelul acestui eşalon, care asigură o colaborare mult mai eficientă între cavalerii fluierului. Aspect apreciat şi de conducătorii celor două echipe la final, Ovidiu Nadiu, respectiv, Petru Bulza. **JA-L.S.**

Start de sezon în Liga IV

ARAD. Cu doar 14 echipe la start - premieră în fotbalul judeţean - sezonul 2014-2015 al Ligii IV a debutat sâmbătă. Iată rezultatele rundei inaugurale: UTA Bătrâna Doamnă II - Gloria Arad 0-2, Şoimii Lipova - Naţional Sebiş II 1-0, Victoria Zăbrani - Aqua Vest 3-1, Frontiera Curtici - Progresul Pecica 0-4, Crişul Chişineu Criş - Voinţa Mailat 3-0, Unirea Sântana - Lunca Teuz Cermei 2-1, Păuliş-ana Păuliş - Banatul Sînicolau Mic 1-3. Etapa viitoare se joacă meciurile: Gloria - Lipova, Aqua Vest - Curtici, Sînicolau Mic - Sântana, Pecica - Chişineu Criş, Mailat - Păuliş, Cermei - UTA II, Sebiş II - Zăbrani. **JA-D.S.**

Triumf polonez la şah

ARAD. În ultima rundă a turneului de şah Banca Feroviară Open 2014, programată ieri, lupta pentru primul loc a fost o afacere în doi. GM Andrey Vovk (Ucraina) şi GM Aleksander Mista (Polonia), având fiecare câte 7 puncte, au înregistrat o remiză, respectiv o victorie, cu Dan Bogdan, polonezul luând trofeul. Pe podium, tot cu 7,5 puncte precum medaliatul cu argint, a mai urcat un alt reprezentant al Poloniei, Krzysztof Jakubowski. Primul român în clasamentul întrecerii organizate de Şah Club Vados (preşedinte Alin Câmpeanu) a fost Daniel Baratosi (CSU Ploieşti), locul 7 cu 7 puncte.

JA - D.L.

s.c. LAZAR& SOHNE S.R.L. angajăm:
- Manipulant marfuri
- Muncitori calificati / necalificati - Sectia Preparate
- Muncitori necalificati - Sectia Igienizare (femei si barbati)
- Electrician intretinere si reparatii

OFERIM SALARIU MOTIVANT,
TICHETE DE MASA SI DECONTARE TRANSPORT.
C.V.-urile se depun la sediul firmei (Arad, Calea 6 Vanatori, nr.1-3) la biroul Resurse Umane. (7657 - H 604446)

Adecco
better work, better life
ANGAJEAZA:
- Technician metode
- Team leader
- Operatori linie
- Montatori subansamble
- Controlori calitate
- Confectioneri imbracare volane in piele
- Technician electronist
Informatii la sediul firmei:
în ARAD
Str. Nicolae Bălcescu, nr.22
Tel. 0722 500 495
Orar: Luni-Vineri
între 10:00 - 16:00
oana.tripon@adecco.com
(535514)

JURNAL ARĂDEAN

N'Doye le-a mulţumit fanilor

Jucătorul ex-dinamovist a ratat un penalty şi a primit ulterior cartonaşul roşu.

Dinamo a remizat pe teren propriu cu ASA Târgu Mureş FOTO: FAN

FOTBAL. Fotbalistul echipei ASA Târgu Mureş, Ousmane N'Doye a declarat, după remiza cu fosta sa echipă, Dinamo, scor 1-1, că le mulţumeşte fanilor dinamovişti pentru primire şi că nu se aştepta la o astfel de atitudine frumoasă din partea lor.

„A fost un meci foarte frumos. Ambele echipe şi-au dorit să câştige. Bravo lor. Le mulţumesc nespus suporterilor dinamovişti că m-au aplaudat şi nu m-au uitat. Nu mă aşteptam la o astfel de primire. Eu nu am uitat de unde am venit. Sunt un pic frustrat pentru că nu îmi place să fac greşeli, dar suntem oameni, nu avem ce face. Mi-ar plăcea odată să mă întorc în Ştefan cel Mare, dar nu jucător, ci conducător, să ajut această echipă", a spus N'Doye.

Tehnicianul echipei ASA, Adrian Falub, a afirmat că punctul obţinut este meritat şi rezultatul e corect, având în vedere faptul că formaţia sa a jucat jumătate de oră în inferioritate numerică.

„Este un punct meritat obţinut astăzi. Am început bine jocul, am dominat primele 25 de minute, apoi s-a echilibrat şi a doua repriză a fost a lui Dinamo. Putem spune că e un rezultat corect având în vedere că am jucat o bună bucată de timp în zece oameni. Cred însă că dacă am fi marcat la acel penalty puteam obţine mai mult. Asta e, nu am ce să-i reproşez, chiar dacă a ratat împotriva lui Dinamo", a spus Falub.

Stoican regretă egalul

La rândul său, antrenorul dinamovist Flaviu Stoican a spus că regretă punctele pierdute în faţa mureşenilor. „Indiferent că nu am obţinut un rezultat favorabil, eu sunt mulţumit atunci când mă uit în ochii jucătorilor şi văd că şi-au dorit mai mult. Azi acest rezultat se datorează şi adversarului. Au jucători cu foarte multe minute în prima ligă, e o echipă puternică, dar chiar dacă am plecat de la 0-1, după acea lovitură liberă am avut posibilitatea să câştigăm partida. Sunt şi momente mai triste, pentru că eram pe un drum bun", a spus Stoican.

Dinamo a terminat la egalitate, scor 1-1 (1-1), partida de pe teren propriu cu ASA Târgu Mureş, în etapa a treia a Ligii I. Golurile au fost marcate de Filip '45 pentru gazde şi Mureşan '9 pentru oaspeţi. În minutul 29, portarul Cătălin Samoilă a apărat un penalti executat de N'Doye. Centralul Lucian Rusandu a acordat lovitură de la 11 metri pentru oaspeţi după un henţ în careu al lui Popa.

ASA Târgu Mureş a rămas în inferioritate numerică în minutul 63, când a fost eliminat N'Doye. SURSA: MEDIAFAX

Maarten Stekelenburg FOTO: FAN

Stekelenburg va juca la Monaco

FOTBAL. Portarul olandez Maarten Stekelenburg a fost împrumutat de clubul Fulham grupării AS Monaco, pentru un sezon, a anunţat clubul din Ligue 1, informează AFP. Olandezul va purta la AS Monaco tricoul cu numărul 16.

Stekelenburg, în vârstă de 31 de ani, a mai jucat de-a lungul carierei pentru Ajax Amsterdam (2001-2011) şi AS Roma (2011-2013).

SURSA: MEDIAFAX

Ibrahim Afellay FOTO: FAN

Împrumutat la Olympiakos

FOTBAL. FC Barcelona a anunţat pe site-ul oficial, că a ajuns la un acord cu Olympiakos Pireu, conform căruia fotbalistul Ibrahim Afellay va juca în sezonul 2014/2015 pentru gruparea elenă, sub formă de împrumut. Afellay este legitimat la FC Barcelona din 2010, iar de atunci a jucat doar în 35 de meciuri pentru echipa catalană. El a mai fost împrumutat în sezonul 2012/2014, la Schalke 04.

SURSA: MEDIAFAX

UEFA adoptă sprayul arbitrilor

FOTBAL. UEFA a anunţat că arbitrii vor folosi în acest sezon spray-urile de genul celor utilizate la Cupa Mondială, pentru marcarea pe teren a amplasării zidului la loviturile libere. Sprayul va fi utilizat la meciurile din Liga Campionilor, începând cu play-off-ul, la partidele din grupele Ligii Europa şi în preliminariile Euro-2016. La Cupa Mondială, arbitrii au folosit acest spray cu spumă pentru a indica locul unde trebuia să stea apărarea adversă la loviturile libere. Spuma, biodegradabilă, dispare la un minut după aplicare. SURSA: MEDIAFAX

Samir Nasri s-a retras din naţionala „cocoşului galic"

Samir Nasri (nr. 11) nu va mai juca pentru Franţa FOTO: FAN

FOTBAL. Fotbalistul echipei Manchester City, Samir Nasri, în vârstă de 27 de ani, a confirmat că s-a retras din naţionala Franţei. „Atunci când merg la naţională, sunt mereu probleme. Sunt ţinta acuzaţiilor şi familia mea suferă. Nu vreau să o fac să sufere. Mai bine să mă retrag şi să mă concentrez asupra carierei mele la echipa de club. Am luat decizia. Am 27 de ani şi sincer să fiu atât timp cât este selecţioner Deschamps nu voi avea şanse, după tot ce s-a întâmplat. Deschamps a spus că nu eram mulţumit când eram pe bancă, dar nu cunosc niciun jucător care să fie mulţumit când este lăsat pe bancă, mai ales când nu înţelegi de ce", a declarat Nasri, care nu a fost convocat pentru Cupa Mondială din Brazilia.

Samir Nasri a precizat că la Campionatul European din 2016 ar avea vârsta potrivită pentru a participa (29 de ani), dar echipa Franţei nu îl face fericit. Nasri a menţionat că nu este vorba despre un conflict între el şi Didier Deschamps şi a criticat atitudinea altor jucători: „Nu este doar el. El a făcut ce a considerat că este mai bine pentru echipă. Îi înţeleg alegerea. Nu am o problemă cu el. Nu el vorbeşte cu presa, presa scrie lucruri despre mine şi despre fotbalişti. Înainte de Cupa Mondială spuneau că unii jucători se plâng. De ce mă vor într-un grup cu unii jucători care nici măcar nu pot fi sinceri cu mine şi să îmi spună că au o problemă?" Samir Nasri a adunat 41 de selecţii în naţionala Franţei, pentru care a debutat în 2007.

SURSA: MEDIAFAX

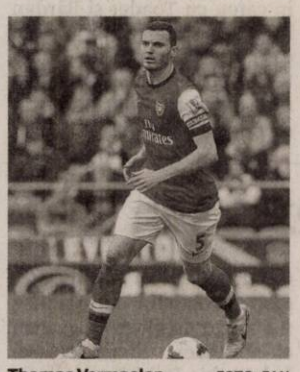

Thomas Vermaelen FOTO: FAN

Barca l-a legitimat pe Vermaelen

FOTBAL. Internaţionalul belgian Thomas Vermaelen a semnat un contract pe cinci ani cu FC Barcelona şi a fost prezentat oficial la gruparea catalană, el declarând că este încrezător că poate să ofere multe acestui club.

„Este un vis să pot juca pentru acest club mare. Cred că voi deveni un fotbalist mai bun şi mă voi adapta la această echipă. Pentru un jucător ca mine nu a fost greu de luat decizia de a veni aici. A fost foarte uşor, deoarece este una din cele mai bune echipe din lume şi toţi vor să ajungă aici. Eu nu sunt o excepţie. Anul trecut a fost mai greu pentru mine, am suferit accidentări. Astfel de lucruri se întâmplă în cariera unui jucător. Sper că de acum încolo voi putea fi mai puternic şi voi juca mai mult. Sunt pregătit. Sunt încrezător că pot să ofer multe acestui club", a spus Vermaelen, conform Mundo Deportivo. Thomas Vermaelen a jucat în ultimele sezoane la Arsenal Londra. A fost component al lotului reprezentativei belgiene la Cupa Mondială din Brazilia 2014.

SURSA: MEDIAFAX

Dumitrescu şi Mihalachi sunt campioni mondiali

Liviu Dumitrescu şi Victor Mihalachi FOTO: FAN

KAIAC-CANOE. Echipajul format din Liviu Dumitrescu şi Victor Mihalachi a câştigat, duminică, medalia de aur în proba de canoe dublu pe distanţa de 1000 de metri, la la Campionatele Mondiale de kaiac-canoe, carre se desfăşoară la Moscova.

Dumitrescu şi Mihalachi au parcurs distanţa în trei minute, 28 de secunde şi 340 de miimi. Pe locul doi s-au clasat Henrik Vasbanyai şi Robert Mike, din Ungaria (3:28.690), iar poziţia a treia a fost ocupată de echipajul Yul Oeltze/Ronald Verch din Germania (3:30.442). Liviu Dumitrescu şi Victor Mihalachi au câştigat la Moscova şi medalia de argint la canoe dublu pe 500 de metri.

SURSA: MEDIAFAX

Diego Lopez a semnat cu Milan

FOTBAL. Portarul spaniol al echipei Real Madrid, Diego Lopez va evolua din acest sezon la AC Milan, el urmând să semneze un contract valabil până în 2018 cu gruparea italiană, informează cotidianul Marca. Reprezentantul fotbalistului, Manolo Garcia Quilon, a ajuns la un acord cu oficialul AC Milan, Adriano Galliani. Diego Lopez va semna un contract pe patru ani şi va efectua vizita medicală în cursul zilei de astăzi.

SURSA: MEDIAFAX

Diego Lopez FOTO: FAN

Diego Contento, la Bordeaux

FOTBAL. Clubul Girondins Bordeaux a anunţat că a ajuns la un acord cu gruparea Bayern Munchen pentru transferul fotbalistului Diego Contento, în vârstă de 24 de ani. În cazul în care totul va fi în regulă şi transferul va fi realizat, Bayern Munchen va păstra 50 la sută din drepturile pentru acest jucător. Diego Contento este un fotbalist format la Bayern Munchen. Contractul său cu clubul bavarez este valabil până în 2016.

SURSA: MEDIAFAX

Diego Contento FOTO: FAN

Victorie pentru Ludogoreţ

FOTBAL. Formaţia Ludogoreţ Razgrad, adversara Stelei în play-off-ul Ligii Campionilor, a învins, în deplasare, cu scorul de 4-1, echipa Lokomotiv Plovdiv, în etapa a patra a campionatului Bulgariei, într-un meci în care Cosmin Moţi a fost integralist. Campioana României, Steaua va întâlni Ludogoreţ Razgrad în play-off-ul Ligii Campionilor, urmând să joace prima manşă la 19 august, pe teren propriu. Returul va avea loc la 27 august, în Bulgaria.

SURSA: MEDIAFAX

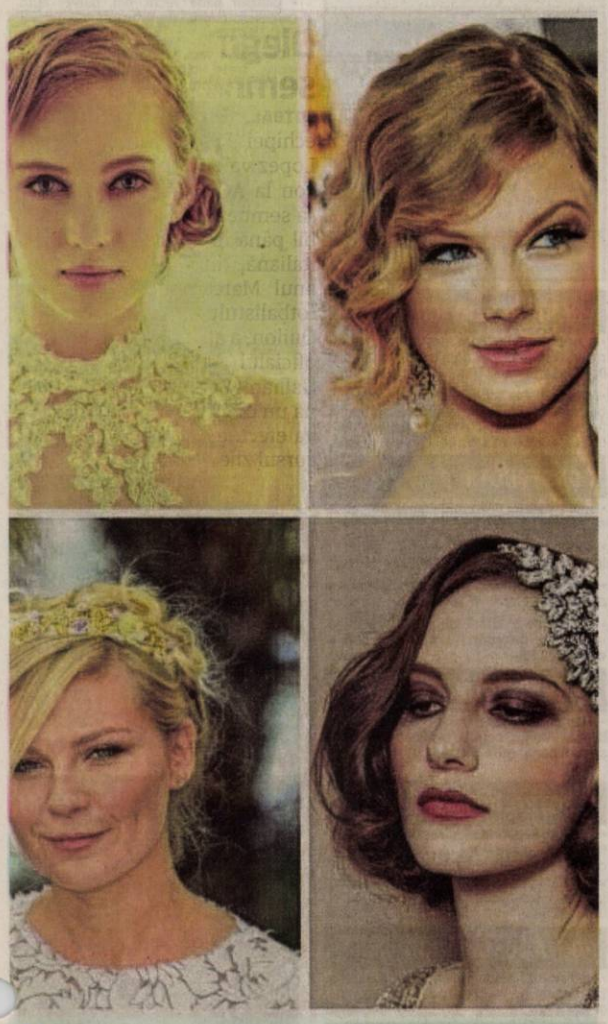

Coafuri cu bijuterii
Dacă ai părul lung optează, în această vară, pentru coafuri sofisticate şi bijuterii în păr (în trend sunt cele aurii).

Coafuri moderne în vara 2014

Vara aceasta se poartă tunsorile versatile şi moderne. Cele medii, până la umăr, bob, iar, dacă îţi permite fizionomia, breton. De asemenea, puteţi opta şi pentru o tunsoare scurtă ce creează un look foarte chic şi sexy, mai ales dacă o completaţi cu o coafură lejeră, uşor ciufulită. Înainte de toate, este important să menţionăm că tunsoarea, coafura sau culoarea sunt adaptate în funcţie de fizionomia şi personalitatea fiecarei persoane, de preferinţe, de tipul de păr, de lungimea acestuia. Hairstyliştii ne recomandă următoarele coafuri pentru vara aceasta:

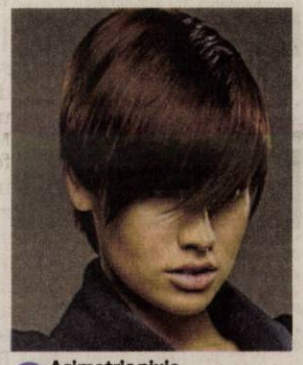

1 Asimetric pixie

2 Bob clasic sau stilizat

3 Breton şi păr mediu tuns drept

4 Cozi împletite şi încolăcite care alcătuiesc un Queen Look

5 Wet look
Rădăcinile sunt lipsite de volum, chiar lipite de scalp, având un aspect uşor umed. Aspectul este realizat cu ajutorul produselor de styling.

6 Buclele lejere. Revin în trend şi reuşesc să recupereze teren, mai ales atunci când sunt purtate cu atitudine

7 Împletiturile, cu esarfe ca accesorii

Sfaturi pentru pedichiură făcută acasă

Pedichiura poate fi făcută şi acasă, în confortul propriei locuinţe. Cu un minim de costuri, picioarele tale vor arăta foarte bine. Iată câteva sfaturi!

Îndepărtaţi foarte bine urmele lacului de pe unghiile de la picioare, folosind o bucată de vată înmuiată în acetonă. În cazul în care oja a stat o perioadă îndelungată pe unghii s-ar putea să fie nevoie ca acestea să fie înmuiate puţin înainte de a o îndepărta.

După ce aţi îndepărtat oja veche trebuie ca unghiile să fie tăiate drept, fără formă, lăsându-le o lungime de maximum 3-4 milimetri, fără să se extindă dincolo de vârfurile degetelor. După care le daţi o formă oarecum pătrată, puţin rotunjite la colţuri. Umpleţi un lighean cu apă fierbinte şi adăugaţi săruri sau uleiuri de aromaterapia, se poate adăuga şi o ceaşcă de lapte, acidul lactic ajutând la eliminarea pielii moarte de pe picioare. Cu cât este mai aspră pielea, în special cea de pe tălpi, cu atât mai mult aveţi nevoie de înmuierea în apă fierbinte. 15 minute sunt îndeajuns pentru acest proces.

După ce scoateţi picioarele din apă, uscaţi-le foarte bine, după care puteţi aplică o soluţie pentru îndepărtarea cuticulelor. Lăsaţi aşa un minut sau două după care puteţi îndepărta uşor cuticulele cu multă grijă să nu tăiaţi şi pielea de pe degete.

Utilizaţi o perie pentru exfoliere, spumă de mare sau pila specială pentru a îndepărta excesul de piele moartă şi pentru a o netezi pe cea sănătoasă de pe tălpile picioarelor.

Aplicaţi crema emolientă specială pentru picioare, inclusiv pe călcâie şi degete. Pe cuticulele degetelor, aplicaţi ulei de cuticule. Ştergeţi apoi cu grijă unghiile pentru a îndepărta orice urmă de ulei sau cremă înainte de a aplica oja.

Aplicaţi două straturi de ojă pe fiecare unghie, cu multă grijă să nu pictaţi şi cuticulele. Dacă acest lucru se întâmplă totuşi, folosiţi un beţişor special înmuiat în diluant pentru a îndepărta oja suplimentară. Lăsaţi lacul de unghii să se usuce foarte bine înainte de a vă încălţa.

SC TEXTILE MEDICALE SRL
Arad, ZONA INDUSTRIALA VEST, Str. III, nr. 1

angajeaza:

- **10 Operatori confectioneri la masini de cusut industriale;**
- **1 Laborant pentru laborator fizic domeniu textil;**
- **2 Mecanici masini de cusut industriale;**
- **1 Inginer Mentenanta – profil electromecanic;**
- **6 Operatori tricotat masini industriale.**

Cerinte:

- Experienta profesionala relevanta in domeniu
- Seriozitate si spirit de echipa
- Disponibilitate program de lucru pe schimburi

Oferim:

- Conditii optime mediu de lucru
- Salarizare avantajoasa conform competentelor
- Prima de prezenta
- Prima de productie in functie de performantele obtinute
- Tichete masa
- Transport asigurat (inclusiv decontare abonamente transport)

Informatii suplimentare :
CV-urile se depun la sediul societatii sau fax **0257 274 200** in perioada 28 iulie 2014 - 31 august 2014
Candidatii selectati vor fi contactati incepand cu 01 septembrie 2014
Informatii suplimentare se pot obtine la telefon : **0722 670 036** sau **0257 467 609,** persoana de contact: Alina Caras

ACTIV GRUP IPURL

Cu sediul în Arad, str.Tribunul Buteanu, nr.1, ap.1, lichidator judiciar al **R.A. Drumuri Municipale Arad**, cu sediul în Arad, Str. Cometei, nr. 1-3, Jud. Arad, nr ORC J02/988/1991 CUI RO 1686293, debitor in dosar nr. 5017/108/2009 pe rol la Tribunalul Arad, anunţă vânzarea la licitaţie publică, conform prevederilor Legii 85/2006, a următoarelor bunuri mobile, cu preţurile:

DENUMIRE BUN MOBIL	Pret începere licitaţie - lei
REPARTIZOR ASFALT BITELLI-650 57600 EURO	123.454
STRUNG SNA 560/2000	9.126
MASINA DISEL MARCAT MDM	11.111
TRACTOR U 651 S	19.041
MASINA FREZAT UNIV.	2.693
REMORCA AMESTECATOR	4.714
FREZA PT. ASFALT RAB 300	9.572
FINISOR ASFALT SUPER 1502	31.746
MASINA MARCAJ RUTIER	2.133
MASINA MULTIFUNCTIONALA MMT	4.490
STALOVA VOLA	54.362
REMORCĂ PLATFORMĂ	2.526
REMORCĂ PLATFORMĂ	2.526
REMORCĂ BASCULANTĂ	2.485
AUTOSASIU 26TO AR05MFR	12.974
DACIA 1307 AR01PTG	1.193
VAGON UTILITAR	4.490
AUTOBASCULANTĂ 22TO AR19SUT	13.356
AUTOTURISM CIELO AR06PUR	8.254
WW PASSAT AR07SAF	20.740

Licitaţia va avea loc în data de **14.08.2014, ora 11[00]** , la sediul R.A.D.M. Arad. Garanţia pentru înscrierea la licitaţie este de 10% din valoarea de pornire a licitaţiei. Consultarea Regulamentului de Organizare a Licitaţiei, înscrierile şi achitarea garanţiei de participare la licitaţie se pot face la sediul R.A.D.M. Arad, până cu o oră înainte de începerea licitaţiei. Relaţii la ACTIV GRUP, tel. 0257/214821, 0744/697814 sau Email activ_grup@yahoo.com. (613281)

Societate Comercială, producătoare de mobilă, **ANGAJEAZĂ**
femei+barbaţi, indiferent de vârstă:
- tâmplar (mecanic + manual); - muncitor necalificat
- tâmplar montator (montaj mobilă); - maistru producţie mobilă
- vopsitor mobilă
Tel: ***0722.591.489, 0731.170.242*** (613252)

SOCIETATE COMERCIALA ANGAJEAZĂ
OPERATOR comercial aprovizionare automate cafea
Cerinţe: permis Cat. B, minim şcoala profesională;
Se oferă: salarizare fixă, bonusuri şi bonuri de masă;
Cv-urile se trimit la adresa de e-mail: arad@ipcvending.ro (562144)

Puterile şi tămăduirea doamnei Aurica

vă scapă de farmece, blesteme, dezlegări cununii, împacă căsnicii, vindecă boli, beţie, scoate argintul viu.
Rezolvarea garantată în 5 ore şi 8 ore prin telefon.
Aduce persoana iubită de la mare distanţă.
☎ 0753-704-462; 0731-203-412. (7639 - H 603495)

AP.1 CAMERĂ

- **Vând apartament** 1 cameră, baie, bucătărie, coridor, cămară la casă, ultracentral, 76 mp, 23.000 Euro, 0752.425.210. 605923
- **Vând apartament** 1 cameră, decomandat, amenajat, Podgoria, parter, 21.000 Euro, 0735.140.691. 611873

AP.2 CAMERE-ARAD

- **Cumpăr apartament 1- 2 camere. Plata pe loc!!! 0744.849.390.** 266166
- **Cumpăr apartament** 1- 2- 3 camere, banii jos. Telefon 0746.055.126, 0724.512.512. 476154
- **Vând apartament** 2 camere, Intim, etaj 1/10, decomandat, parchet lemn masiv, amenajat, climatizare, mobilat, utilat, 42.000 Eur, 0722.318.638, seara după 20. 603514
- **Vând apartament** 2 camere, ultracentral. Tel. 0749.374.207. 604408
- **Vând apartament** 2 camere, parter, complet amenajat, vis- a- vis de Parcul Orizont, 0744.857.298. 605801
- **Vând apartament** 2 camere decomandate, etaj 1, Micălaca, 31.000 Euro. Telefon 0744.542.931. 611872

AP.3 CAMERE-ARAD

- **Vând ap.** 3 cam, et. I, termotecă, garaj, centrală gaz, amenajat complet, Micălaca, 0744.429.213. 581996
- **Vând apartament** ultracentral, 3 camere, în spate la Ziridava, 0756.877.416. 600387
- **Vând apartament** 3 camere, Aradul Nou, etaj intermediar, ultramodern amenajat, utilat, ☎0742.347.818. 571773
- **Vând apartament** 3 camere, decomandate, 2 băi, 3 balcoane, parchet, gresie, faianţă, et. 2 din 4, zona Micălaca 300, boxă amenajată, 0744.782.551. 609771
- **Vând apartament** 3 camere, decomandat, 90 mp, central (str. Simion Balint), 2 băi, 2 balcoane, 33.000 Eur, 0752.510.776. 613384

- **Vând 3** camere, renovat, termotecă, termopan, uşi, parchet, Euromedica, 0725.512.999. 591301

APARTAMENT LA CASĂ

- **Vând apartament** la casă 3 camere, bucătărie, coridor, baie, garaj, grădină, str. Căpitan Ignat 14, ap. 1, 0751.408.470. 613271

CASE-ARAD

- **Vând casă** în Micălaca, str. Lipovei nr. 66. Telefon 0740.410.395. 604385
- **Vând casă,** Arad, str. Viilor nr.3. Preţ 60.000 Eur/negociabil, ☎0257/287807. 604417

CASE-JUDEŢUL ARAD

- **Vând casă+teren** de 500 mp în Sînpetru German, ☎0744.131.769, 0740.179.552. 611928
- **Vând urgent** 2 case într- o curte locuibile Bodrogul Nou. Telefon 0756.127.392. 601788
- **Vând, schimb** cu apartament casă mică (stil rustic), Zădăreni, ☎0729.067.303. 611867

CASE DE VACANŢĂ-ALTE JUDEŢE

- **ARIEŞENI, teren- construcţii** cabane- vacanţă, curent- electric, eventual cabană, 0722- 257409. 602094

VILE-ARAD

- **Vând vilă** în Vlaicu lângă Kaufland, toate utilităţile, ocupabilă imediat, pretabilă casă de locuit sau diverse activităţi, preţ la vedere, 0757.941.387. 613276

SPAŢII COM-ARAD

- **Vand 6- încăperi,** 2- băi, ultramodern, 206- mp, demisol Zona- PRIMĂRIE, 0722- 257409. 602096

TERENURI LOCAL

- **Vând teren** agricol 1 ha 3.335 mp în Sânicolaul Mic, cărucior pentru butelie gaz, ☎0771.338.348, 0357/808732. 592330

IMOBILE CHIRII

- **Închiriez apartament** 2 camere, total contorizat, mobilat, cablu, UTA. Telefon 0723.467.248. 604426
- **Închiriez apartament** 2 camere, zona Intim. Tel. 0740.171.966. 604483
- **Închiriez apartament** 2 camere, Fortuna, utilat, decomandat, 200 Eur. Tel.0723.600.510. 605798
- **Închiriez apartament** 2 camere, decomandat, zona A. Vlaicu. Telefon 0257/ 467470. 609759
- **Închiriez apartament** 3 camere, zona 300, lângă facultate, la preţ de două, cheltuieli mici. Telefon 0744.700.396. 611869
- **Închiriez garsonieră** zona Aradul Nou, Gară. Preţ 250 lei, ☎0741.248.272. 605841
- **Închiriez 3** camere zona Spitalului Judeţean, mobilat. Tel. 0722.427.617. 591317
- **Dau în** chirie apartament cu 2 camere, dotat şi mobilat modern, zona Căpitan Ignat. Telefon 0744.116.197. 606001
- **Dau în chirie casă** cu etaj (310 mp), zonă centrală. Ideal sediu firmă. Tel: 0722.293738. 1076853

SPAŢII COM-ARAD

- **Închiriez sală** evenimente diferite ocazii, depozite, birouri, hale industriale, 0727.892.162. 591297
- **Închiriez scaun** coafură, frizerie în salon Sun 301, Micălaca, ☎0755.121.470. 603494
- **Închiriez spaţiu** comercial, 50 mp., C- lea Radnei nr.125. Tel. 0723.430.122. 604412

OFERTE LOCURI DE MUNCĂ

- **Angajăm şofer** cat. B şi vânzător cunoştinţe tehnice, 0753.773.077, 0745.350.612. 602502
- **Angajăm şoferi,** atestat, card tahograf, dumper, tracker, balastieră. Tel. 0720.152.918.
- **Angajăm agenţi** pază diverse obiective Mun. Arad şi judeţ, 0769.005.704.
- **Angajăm ajutor** bucătar pentru fast-food. Informaţii tel. 0744.320.321.
- **Angajăm deservent** automacara şi buldoexcavator. Tel. 0730.188.288.
- **Angajăm manipulant** depozit frigorific, zona Vlaicu. Salar atractiv. Tel. 0722.674.407.
- **Angajăm personal** pentru brutărie - patiserie cu sau fără experienţă, ☎0730.030.119.
- **Angajăm urgent** femei de serviciu. Tel. 0722.355.952.
- **Angajez şoferi** profesionişti, experienţă pe basculantă, şantier autostradă. Tel. 0722.790.669.
- **Angajez şoferi** TIR cu experienţă, mecanici auto camioane Daf, 0744.784.492. 603457
- **Angajez brutar** 12/24, persoană feliat pâine, Aradul- Nou (program noapte), 0745.800.034.
- **Angajez bucătăreasă** pentru restaurant. Informaţii: 0753.307.770.
- **Angajez confecţioner** textile cu experienţă, salariu atractiv. Informaţii telefon 0741.051.620.
- **Angajez femeie** spălat vase. Telefon 0740.197.171.
- **Angajez forestier** pentru Austria cu contract de muncă. Informaţii 0741.015.753.
- **Angajez vânzătoare** produse alimentare, serioasă pe termen lung, ☎0748.114.710, 0740.032.812.
- **Angajez vânzătoare** pentru gheretă în piaţă. Tel. 0740.045.416.
- **Hotel 3 stele angajează recepţioneră. Informaţii telefon 0744.546860.**

- **Caut persoană** pentru menaj, program zilnic. Informaţii: 0722.249.489.
- **S.C. angajează** şoferi cu atestat intern şi extern. Tel. 0725.234.626.
- **SC angajează** ajutor bucătar. Telefon 0722.274.848.
- **SC angajează** mecanici auto. Număr telefon 0725.403.622.
- **Societate comercială** angajează pentru fabrica de prelucrare primară a lemnului: stivuitorist, fasonator mecanic (drujbist), gaterist, fasonator cherestea (multilamă, pendul), director de producţie. Detalii la numărul: 0771.072.851 sau 0748.038.838.
- **Societate de** pază angajează agenţi securitate. Tel. 0754.652.525.

PRESTĂRI SERVICII

- **Acord garanţie,** repar maşini spălat automate, frigidere, domiciliul clientului, 0745.395.282. 603381
- **Cumpăr sau** soluţionez rapid dosare în baza legilor 9- Bulgaria, 290- Basarabia şi legea 10- numai cu raport de evaluare, 0723.924.609, 0761.475.164. 549263

CONSTRUCŢII

- **Aduc balast,** nisip, car moloz etc., 2- 20 mc, ☎0745.036.969. 558548
- **Aduc nisip,** balast, sorturi, pământ, lemne, ridic moloz, 0754.772.222. 594897
- **Vând nisip,** balast, sort, mraniţă, lemne şi pământ. Telefon 0747.206.371. 583607
- **Vând sobe** teracotă montate, serpentină, încălzire, calorifer, Conta 1. Tel. ☎0744.523.701. 580231

PIESE DE SCHIMB-AUTO

- **Vindem arcuri,** foi arc, import Germania, Belgia, Franţa pentru camioane remorci, semiremorci, ☎0740.059.804, 0744.557.718. 590128

ELECTRONIC PLUS

- **Vindem/Reparăm electrocasnice** second, frigorifice, maşini spălat, uscătoare, aragaze, electrice, televizoare, anvelope, vitrine comerciale, termopane. Reducere pentru schimb, rate, Lipova. Tel. 0744.796.542. 255370

POŞTA LUI CUPIDON

- **Nou Arad!!!** Salon masaj erotic discreţie, rafinament, maseuze senzuale, 0720.411.562. 602260

PIERDERI

- **Pierdut legătură** chei (cca. 7 buc.) pe str. A. Mureşanu (Arad) între str. Augustin Doinaş şi Banu Mărăcine cam pe la jumătate pe partea dreaptă (nr cu soţ). Pentru găsitor recompensă. Tel. 0729.051.811. 613267

PLANTE-FLORI

- **Vând baloţi** de lucernă. Telefon 0744.131.769. 612972
- **Vând 100** baloţi lucernă curată, lucernă amestec, neplouaţi. Preţ negociabil. Tel. 0786.594.746. 605925

ANIMALE-PĂSĂRI DOMESTICE

- **Cumpăr vaci** slabe, grase, lipsă calciu pentru abator. Tel.0745.505.122. 604275
- **Firmă autorizată** achiziţionăm viţei şi viţele belgieni toate greutăţile şi bovine pentru abatorizare. Tel. 0735.011.440. 602210
- **Vând grăsuni** şi o scroafă. Tel. 0747.424.251. 611890
- **Vând purcei,** porc gras şi junincă gestantă. Tel. 0756.241.224. 605828
- **Vând 3** porci de carne, 120- 140 kg 7 lei/ kg, 0786.477.451. 600356

AFACERI

- **Vând afacere** profitabilă tip fast-food, Grădişte, str. Petru Rareş, ☎0755.869.578. 611887

ÎMPRUMUTURI FINANCIARE

- **IFN acordă** credite PFA, angajaţi, pensionari, 24- 75 ani, ☎0729.660.774, 0257/ 338138.

DIVERSE

- **Cumpăr fier** vechi, caroserii, cupru, alamă, aluminiu, 0746.414.369. 613278
- **Cumpăr pene** vechi, noi, baterii auto, caroserii, cupru, preţ avantajos. Telefon 0741.689.068. 609764
- **Cumpăr 4** vaci, viţei, cai pentru abator, videa, freze, burghie, cositor, caroserii pentru fier vechi, 0741.134.368. 603389

- **Vând cazane** ţuică, diferite mărimi, preţ avantajos. Telefon 0744.133.862. 593254
- **Vând cazane** de ţuică de orice capacitate. Tel. 0752.859.864. 591022
- **Vând cazane** de ţuică, diferite mărimi, preţ de criză, 0740.774.350. 591302

- **Vând cazane** de ţuică diferite mărimi. Tel. 0740.866.600. 605917

- **Vând cazane** pentru ţuică, diferite mărimi, preţ avantajos, 0746.549.644, 0756.814.239. 581162

Program mica publicitate:
B-dul Revoluţiei, nr. 81
luni-vineri: 8.00-18.00,
duminică: 9.00-13.00.

DECESE

Cu adâncă durere anunţăm trecerea la cele veşnice a celei care a fost scumpa noastră soţie, mamă şi bunică,

IOVA ELISABETA,

după o lungă suferinţă. Priveghiul va avea loc astăzi, 11 august 2014, la ora 20:30 la capela Kuki din Grădişte, iar înmormântarea va avea loc marţi, 12 august 2014, la Cimitirul Eternitatea.

Familia îndoliată

Cu durere în suflet anunţăm decesul celui care a fost soţ, tată, socru, bunic şi străbunic

GÂNDAC TOMA.

Înmormântarea va avea loc marţi, 12 august 2014, ora 13:00, la Cimitirul Pomenirea.

Mimi, Monica şi Dorel

EVIDENŢIAZĂ-TE!

Talon valabil până în 30 septembrie 2014

Text: **DATA apariţiei:**.....
.....
.....
.....
.....
.....
.....

Date personale:

Nume şi Prenume:

Telefon:

Buletin de identitate:

TALON + PREŢUL CATEGORIEI AFERENTE

Anunţurile se preiau zilnic, la ghişeu, până în ora 16[00], după această oră, se pot prelua doar prin intermediul sistemului online de preluare al anunţurilor disponibil pe www.jurnalaradean.ro . Anunţurile de mică publicitate din Jurnal Arădean se publică pe baza talonului din ziar
Redacţia nu îşi asumă responsabilitatea pentru conţinutul anunţurilor de mică publicitate!
JURNAL ARĂDEAN

Cu adâncă durere în suflet şi cu lacrimi în ochi ne despărţim de cel care a fost

dr. DRIJMAN IACOB IOAN,

în vârstă de 75 ani,

lăsând în urmă un gol imens şi un dor care nu se va stinge niciodată. Celor care vor să ne fie alături anunţăm priveghiul care va avea loc la Casa Funerară Kuki, ora 19:00, iar înmormântarea marţi, 12 august 2014, ora 15:00, de la Capela Demian din Cimitirul Eternitatea - UTA.

Familia îndurerată

La doar 53 de ani, după o luptă nedreaptă cu boala, departe de casă, în Australia, o inimă a încetat să mai bată, un suflet minunat s-a înălţat la cer. Cu sufletele sfâşiate de durere ne luăm rămas bun de la cea care a fost draga noastră mătuşă, soră, cumnată şi fiică,

VASILICA CHIHAIA.

Familia îndoliată

Precizările legate de data şi ora înmormântării vor fi anunţate după repatrierea trupului decedatei.

Cu adâncă tristeţe în suflet anunţăm dispariţia celui care a fost

prof. KOMAROMI IOSIF,

iubitul nostru fiu şi unchi, la vârsta de 73 ani.

Incinerarea va avea loc în Budapesta.

Familia îndoliată din Arad: mama Lidia şi nepoatele Gabriela şi Veronica cu familiile

O inimă bună a încetat să bată, un suflet nobil s-a ridicat la cer şi pleacă departe de noi, dar mai aproape de Dumnezeu. Un omagiu, o lacrimă şi o floare pentru cel care a fost

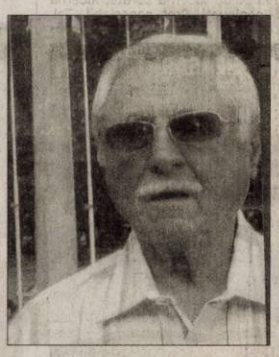

DREUCEAN TEODOR.

Înmormântarea va avea loc astăzi, 11 august 2014, ora 15:00, la Cimitirul din Micălaca.

Fiul Dan, nora Carmen şi nepoatele Diana şi Izabela

CONDOLEANŢE

Sincere păreri de rău şi cuvinte de mângâiere prietenilor noştri, Radu şi Bogdan Drijman, acum, în clipele despărţirii de iubitul lor tată,

dr. DRIJMAN IACOB.

Sincera noastră alinare!

Ghizi, Cristi şi Horea

SERVICII FUNERARE

(it-748928)
IN MEMORIAM
NON STOP!
KUKI - servicii funerare complete
Producător de sicrie - oferă sicrie la preţ de producător.
Pentru membrii C.A.R.P. transport gratuit atât în oraş, cât şi în judeţ.
GRATUIT rezolvăm actele la spital, primărie, casa de pensii şi C.A.R.P.
Transport intern şi internaţional ● Accesorii funerare.
Contact: Arad, Str. Mihai Eminescu nr. 4 (în curte), vis-a-vis de Cerbul Albastru.
Telefon: 0257/211929, mobil: 0723-343-964
www.inmemoriamkuki.com
Nou! Casă funerară - Strada Ştefan Ludwic Roth nr. 1 D, Grădişte

Anunţurile de mică publicitate se preiau doar în locaţia de pe B-dul Revoluţiei, nr. 81 (clădirea de lângă hotelul Continental, fost Astoria) după următorul program: de luni până vineri între orele 8-18, iar duminica între orele 9-13.

Suntem alături de familiile Radu şi Bogdan Drijman la decesul distinsului lor tată,

dr. IACOB DRIJMAN.

Dumnezeu să-l odihnească în pace!

Liana şi Mircea Ţîşcă

La ceas de grea încercare suntem alături de Radu şi Bogdan Drijman şi de familiile lor, la durerea pricinuită de trecerea la cele veşnice a dragului lor tată,

dr. DRIJMAN IACOB,

şi transmitem sincere condoleanţe!

Diana, Paula şi Cristi

Suntem alături şi împărtăşim durerea prietenilor noştri, Radu şi Bogdan Drijman, în aceste grele momente pricinuite de decesul tatălui drag,

dr. DRIJMAN IACOB.

Sincere condoleanţe întregii familii!

Adriana şi Denis

În rugăciuni de iertare şi mângâiere împărtăşim marea durere a dr. Şora Mariana din Şiria la pierderea ireparabilă a iubitului său tată din Timişoara, care şi-a aşezat drumul vieţii sub însemnul credinţei, sacrificiului, cinstei, înţelepciunii şi nemăsuratei iubiri părinteşti. Bunul Dumnezeu să-i rânduiască odihnă veşnică în loc binecuvântat în Împărăţia cerească!

Colectivul Farmaciei Galenica, Şiria

Ne luăm rămas bun de la verişorul nostru,

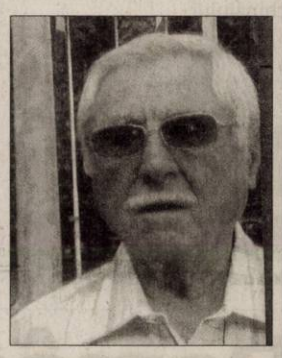

DREUCEAN TEODOR

şi transmitem sincere condoleanţe nepotului drag Dani cu soţia Carmen.

Familia Popian Gelu

Trişti şi înlăcrimaţi ne despărţim de cel care a fost

GÂNDAC TOMA (TĂTILOCU).

Dumnezeu să-l odihnească în pace!

Călin, Lenuţa şi Cătălin

Suntem profund îndureraţi de decesul celui care a fost bunic şi străbunic,

GÂNDAC TOMA.

Toma, Oana şi Luca

Cu durere în suflet ne luăm rămas bun de la cel care a fost bunic şi străbunic,

GÂNDAC TOMA.

Tudor, Nicoleta, Teodora şi Rareş

MULŢUMIRI

Mulţumim tuturor celor care au fost alături de noi în momentele grele cauzate de decesul scumpului nostru soţ şi tată,

dr. OTTO GREFNER,

profesor universitar în Germania.

Familia Grefner

Sărbătoarea Schimbării la Faţă ne va aminti întotdeauna că, iubita noastră,

IELIŢA BOSÂNCEANU,

a plecat la Creatorul ei. S-a stins dintre noi liniştită, înconjurată de multe flori, aşa cum şi-a dorit. Vă mulţumim tuturor acelora care, prin lacrimi, coroane, flori, servicii, slujire, condoleanţe, gânduri bune, îmbrăţişări, aţi fost alături de noi.

Fiul Dumitru cu soţia Ani şi nepoţii: Dana, Danu şi Mihaela cu familiile

COMEMORĂRI

DALI

puiule, astăzi 11 august trebuia să fie mare sărbătoare în frumoasa noastră familie pentru că azi trebuia să împlineşti frumoasa vârstă de 19 ani,

dar, iarăşi din păcate tu vei sărbători alături de îngeri, iar noi vom trăi din amintirile frumoase petrecute alături de tine şi îţi vom pune o floare la tristul tău mormânt şi rece. Te vom iubi neîncetat zi şi noapte.

Ai tăi părinţi, cu fraţiorii tăi, Mihnea şi Tudor

DALI ANGIO,

astăzi, 11 august, pentru noi trebuia să fie sărbătoare mare, tu împlineai 19 ani,

acum tu sărbătoreşti cu îngerii, iar noi cu sufletele pline de durere suntem alături de tine. Ai fost viaţa noastră, soarele şi

„ANGIO",

iar acum eşti îngeraşul din cer. Te vom iubi mereu!

Bunica Delia şi mama Sida

Doar amintiri dragi împletite cu lacrimi purtăm în sufletele noastre de când ai plecat la cele veşnice iubitul nostru soţ şi tată bun,

GHINGA IOAN,

din Chier.

Azi, 11 august 2014 ai fi împlinit 54 ani.

Vor trece anii cum trec vânturi pustietoare peste lume/ Dar undeva sclipind curată ne va rămâne o amintire/ De când am plâns la despărţire. Dumnezeu să te odihnească în pace!

Soţia Florica, fiica Bianca şi fiul Florin cu familia

O rugăciune, o lacrimă, o lumânare la împlinirea unui an de când a plecat dintre noi draga noastră,

prof. TUDOR ECATERINA.

O vom păstra vie în amintirea noastră.

Fam. Felnecan Simina şi copiii

Pios omagiu, neştearsă amintire şi recunoştinţă veşnică celui care a fost

PAVEL RUS

un soţ, tată şi socru iubitor la 6 ani de la deces. Nu te vom uita niciodată.

Familia

Au trecut nouă ani ca nişte clipe-n zbor, de când a plecat spre eternitate sufletul blând şi bun al celui care a fost

IANCU MARTIŞ.

Tata, cuvânt scris cu majuscule în inimile noastre a fost şi a rămas pentru noi, fiicele sale, Cleo şi Ligia, nepoata Georgia, precum şi ginerii, Florin şi Gheorghiţă icoană-ntre icoane, lumina adevărului, fericirea noastră. Comemorarea a avut loc sâmbătă, 9 august la Catedrala Ortodoxă „Sfânta Treime".

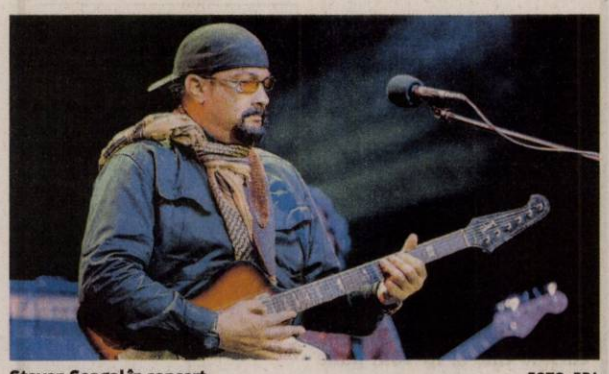

Steven Seagal în concert FOTO: EPA

Concert pentru proruşi

PARIS. Muzicianul şi actorul american Steven Seagal, cunoscut pentru rolurile avute în filme de acţiune, a susţinut sâmbătă un concert la Sevastopol, în Crimeea, pe o scenă împodobită cu drapelul separatiştilor proruşi din Ucraina, relatează duminică AFP. Potrivit agenţiei ruse RIA Novosti, Steven Seagal a afirmat că s-a deplasat în Crimeea pentru că muzica îi uneşte pe oameni. Steve Seagal a fost exclus de la un festival de blues din Estonia, în vara acestui an, din cauza sprijinului manifestat faţă de alipirea Crimeii la Rusia. Actorul american şi preşedintele rus Vladimir Putin sunt prieteni de mult timp şi se văd periodic, declarase Dmitri Peskov, purtător de cuvânt al preşedintelui rus, anul trecut, cu ocazia unei vizite efectuate de Seagal la Moscova pentru a promova artele marţiale. Seagal, deţinătorul unei centuri negre 7 dan în Aikido, vorbise, la rândul său, despre Vladimir Putin, deţinător al centurii negre la judo, ca despre un prieten pe care ar dori să-l aibă ca frate. **SURSA: AGERPRES**

Extravaganţă de vedetă

LOS ANGELES. Cântăreaţa americană Mariah Carey va plăti 115.000 de lire sterline (193.500 dolari) pentru a-i trimite pe cei opt câini ai săi într-o vacanţă de lux, în Marea Britanie. Artista va plăti 100.000 de lire sterline pentru a-şi trimite cei opt câini cu avionul în Marea Britanie şi încă 15.000 de lire sterline pentru ca animalele ei de companie să petreacă un sejur în luxosul hotel pentru câini The Paws Seasons din Bristol. „Câinii ei vor fi spălaţi, pieptănaţi, plimbaţi în fiecare zi. Ei vor dormi fiecare în patul său, iar un maestru bucătar va pregăti pentru ei meniuri personalizate, în funcţie de indicaţiile primite de la Mariah", a declarat o sursă pentru revista Heat. Hotelul pentru câini The Paws Seasons îi taxează cu 60 de lire sterline pe zi pe stăpânii animalelor care îşi petrec un sejur în acest stabiliment, însă câinii cântăreţei americane - care se numesc Good Reverend Pow Jackson, Mutley P. Gore Jackson The Third, Jill E. Beans, Pipitty Jackson, Cha Cha, Jackie Lambchops, J.J. şi Squeak E. Beans - vor avea parte de o serie de facilităţi suplimentare. **SURSA: AGERPRES**

Cu unul dintre câini FOTO: FAN

Avion căzut în Teheran

TEHERAN. Treizeci şi opt de persoane au murit în accidentul aviatic produs ieri dimineaţă la Teheran, alte zece persoane fiind rănite, anunţă autorităţile iraniene. La bordul avionului erau 40 de pasageri şi opt membri ai echipajului.

„Avionul a căzut într-o zonă împădurită, la marginea unui cartier rezidenţial; nu există victime la sol", a declarat Alireza Jahanguirian, preşedintele Organizaţiei aeronautice civile din Iran.

Avionul - de tip Antonov (Iran) 140 - aparţinea companiei Sepahan Air şi decolase de pe Aeroportul Mehrabad din Teheran cu destinaţia Tabas (nordul Iranului). Avionul s-a prăbuşit în zona rezidenţială Azad, la periferia oraşului Teheran. Potrivit anchetatorilor, accidentul s-a produs din cauza unei probleme la unul dintre motoarele aeronavei. **SURSA: MEDIAFAX**

Zona rezidenţială Azad FOTO: EPA

www.aradon.ro
Mai multe poze cu Adelina

Adelina
Este pasionată de modă, muzică şi lectură. FOTO: GHEORGHE PETRILA

Sunt două mame criminale

LOS ANGELES. Actriţele Nicole Kidman şi Reese Witherspoon vor fi producătoarele şi protagonistele filmului „Big Little Lies", o adaptare cinematografică a bestsellerului omonim scris de romanciera australiană Liane Moriarty, în care cele două actriţe vor interpreta rolurile a două mame criminale. Abia lansat în librării, bestsellerul scriitoarei Liane Moriarty este pe cale să fie adaptat pentru marele ecran, într-un film în care rolurile principale vor fi jucate de cele două actriţe premiate cu Oscar. **SURSA: MEDIAFAX**

Inspiraţi din filmul „Maleficent"

LOS ANGELES. Angelina Jolie s-a asociat cu designerul Christian Louboutin pentru a lansa o ediţie limitată de pantofi cu toc, al căror design este inspirat din stilul vestimentar al personajului pe care actriţa l-a interpretat în filmul „Maleficent" Această gamă se va intitula Malangeli şi va include doar 96 de perechi de pantofi cu toc. Pantofii vor fi realizaţi manual în atelierul din Paris al creatorului, au tocuri sculptate, părţi laterale din dantelă şi, desigur, deja celebra talpă roşie. **SURSA: MEDIAFAX**

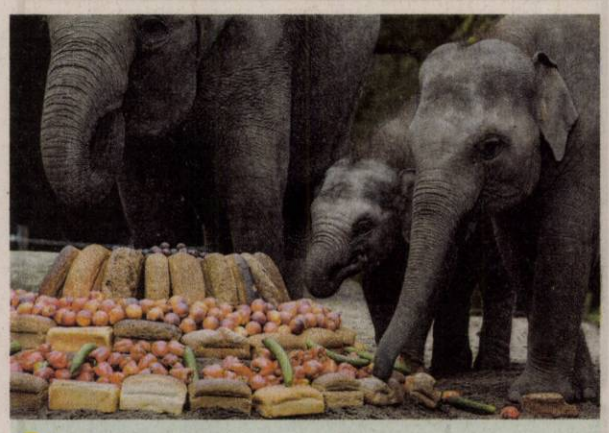

Aniversare
Elefantul Nhi Linh sărbătoreşte prima aniversare alături de părinţi, la grădina zoologică din Rotterdam. FOTO:EPA

Prea mulţi pe Abbey Road

LONDRA. Făcută celebră de Beatles acum 45 de ani, trecerea de pietoni de pe Abbey Road a devenit o atracţie turistică atât de populară în Londra, încât autorităţile sunt îngrijorate pentru siguranţa vizitatorilor.

La 8 august 1969, fotograful Iain Macmillan a făcut o poză care avea să schimbe destinul acestei zone rezidenţiale. Ilustrând cel de-al unsprezecelea album al formaţiei Beatles, fotografia îi arată pe John Lennon, Ringo Starr, Paul McCartney şi George Harrison, traversând unul în spatele celuilalt trecerea de pietoni aflată în faţa studiourilor EMI.

De atunci, locul a devenit un punct de vizitare pentru mii de turişti, dintre care mulţi încearcă să se fotografieze în aceeaşi postură, ceea ce ridică unele probleme de securitate şi control al traficului.

Ambuteiaje, turişti care stau în stradă, şoferi nerăbdători şi locuitori exasperaţi: situaţia a ajuns acum la limita suportabilului, potrivit autorităţilor locale. **SURSA: AGERPRES**

Turişti pe Abbey Road FOTO: EPA

Român suspect de Ebola

Un bărbat suspectat de infectare cu Ebola va fi adus din Ploieşti la Institutul „Matei Balş".

BUCUREŞTI. Un bărbat de 51 de ani suspectat că este infectat cu virusul Ebola a fost transferat, ieri, de la un spital din Ploieşti la Institutul Naţional „Matei Balş" din Bucureşti, au declarat surse medicale.

Bărbatul a venit din Nigeria la 25 iulie şi a fost internat la Ploieşti cu diaree şi scaune hemoragice. „Nu are febră. I se vor face investigaţii complete la „Matei Balş'", au spus sursele citate. Medicii iau în calcul şi ca bărbatul să fie suspect de malarie, în condiţiile în care, până în prezent, nu a făcut febră. Reprezentantul Organizaţiei Mondiale a Sănătăţii (OMS) în România, dr. Victor Olsavszky, a declarat că Institutul Naţional de Boli Infecţioase „Matei Balş" a fost desemnat ca unitatea ce ar putea trata orice posibil caz de Ebola care ar ajunge în România.

Prima măsură, carantina FOTO: EPA

Rezultatul analizelor privind posibila infectare cu virusul Ebola a bărbatului din Ploieşti va fi cunoscut în minimum 72 de ore şi maximum o săptămână. Bărbatul suspect de Ebola le-a spus, duminică, medicilor din Ploieşti că, după întoarcerea din Nigeria, a fost în vacanţă la Vama Veche şi că a început să se simtă rău în urmă cu trei zile. Familia ploieşteanului, respectiv soţia şi fiul său de 15 ani, a fost izolată la domiciliu, măsura preventivă fiind dispusă de autorităţile sanitare prahovene până în momentul în care va exista un diagnostic clar în cazul bărbatului. **SURSA: MEDIAFAX**

Muzeu inedit în Praga

PRAGA. Closete, oale de noapte şi alte ustensile destinate să răspundă nevoilor naturale sunt expuse într-un muzeu din Praga care ar fi cel mai mare din lume de acest gen. Recipiente de toate genurile, de diferite forme şi mărimi, din porţelan, lemn, metal sau plastic sunt principalele exponate. „Totul a început cu descoperirea unui obiect istoric într-o fortăreaţă din secolul al X-lea, pe care l-am cumpărat în apropiere de Praga", spune şeful muzeului, Jan Sedláèek, inginer, avocat şi sociolog. „Am reuşit să strângem aproximativ 300 şi am decis să le expunem pentru public. Căutăm în special obiecte care au o anumită poveste", declară Sedlacek, prezentând o oală confecţionată dintr-o cască germană din al Doilea Război Mondial. **SURSA: MEDIAFAX**

Din porţelan FOTO: FAN

Zeci de răniţi după Halong

TOKYO. Taifunul Halong a afectat, ieri, vestul Japoniei, provocând moartea a cel puţin o persoană şi rănirea altor câteva zeci, în nordul ţării producându-se şi un seism de 6,0 grade, care însă nu s-a soldat cu victime. Taifunul Halong a lovit regiunea japoneză Kanazawa şi Insula Honshu, provocând moartea unei persoane. În provincia Wakayama (sud-vest), un bărbat care făcea surf în Oceanul Pacific a dispărut duminică dimineaţă. Circa 70 de persoane au fost rănite în intemperiile generate de taifun. Prefectura Mie, situată la 300 de kilometri vest de Tokyo, a decretat alerta maximă din cauza taifunului. Peste 300 de curse aeriene au fost anulate ieri, în întreaga Japonie.

FONDAT 1989, APARE LA ARAD, TEL. 0257/281.802, E-MAIL: REDACTIA.JURNALARADEAN@INFORMMEDIA.RO; PUBLICITATE.JURNALARADEAN@INFORMMEDIA.RO

Simion Jarco, despre „iadul" sârbilor în Cetatea Aradului
PAGINA 5

JURNAL ARĂDEAN

Brăileanca Georgia Crăciun, aleasă Miss ITF Arad
PAGINA 7

MARŢI
12 AUGUST 2014
ANUL XXVI, NR. 7133
12 PAGINI - 1,50 LEI

31° Temperaturile se vor situa între 20 şi 31 grade. Vântul va sufla cu 9-12 km/h.

DIMINEAŢA AMIAZA SEARA

Contoare modificate FOTO: FAN

Arădenii continuă să fure gaz

ARAD. Reprezentanţii E.ON au descoperit, în primele şase luni ale acestui an, 11 arădeni care au umblat cu „ocaua mică" în momentul în care au plătit gazul. /P.3

La 13 ani a furat de 15.000 de euro

ARAD. Spiderman la 13 ani. Un băiat de doar 13 ani a furat bijuterii din aur în valoare de 15.000 de euro, după ce a intrat într-un apartament din cartierul Grădiște prin balconul acestuia, situat la etajul 3. /P.6

Sergiu Bîlcea FOTO: JA

Bîlcea: rezolvăm animozităţile

ARAD. Consilierul municipal Sergiu Bîlcea spune că în judeţ mai sunt unele animozităţi între PNL şi PDL, dar acestea vor fi rezolvate în scurt timp, prin armonizarea punctelor de vedere. /P.4

La medic

Studiu privind vizitele la medic în ultimul an ale românilor.

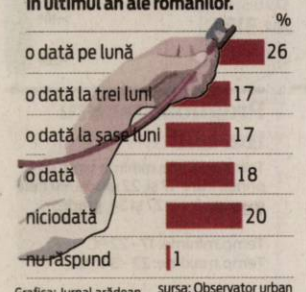

Grafica: Jurnal arădean sursa: Observator urban

14160
9 771220 748027

Maşini de legendă în Arad

Retromobil Club România a atestat cinci vehicule istorice în judeţul nostru. Patru sunt maşini de teren din anii '60-'70.

ARAD. Judeţul nostru are cinci vehicule istorice omologate. Atestarea acestora a fost făcută de Retromobil Club România - Asociatia Naţională a Posesorilor şi Restauratorilor de Vehicule Istorice (afiliată la Federaţia Internaţională a Vehiculelor Vechi, FIVA). Numărul vehiculelor istorice din Arad este, însă, destul de mic faţă de alte zone ale ţării. Dar despre ce maşini vorbim?

Este vorba de trei modele M 461 (prima maşină de teren fabricată în România, ARO), un autovehicul GAZ 69A (maşină de teren rusească) şi un exemplar Mercedes fabricat în 1973. „Cele trei modele M461 sunt fabricate în 1974, 1970, respectiv 1963. Unul dintre ele se află în stare perfectă de funcţionare, altul este în curs de restaurare, iar al treilea a fost vândut unui cumpărător din Bucureşti şi va ieşi din statistica locală. Modelul GAZ 69A este fabricat în 1965 şi este foarte bine conservat. În ceea ce priveşte Mercedesul, din cauza unor pete de rugină, urmează să fie pus, curând, în restaurare" - precizează Cristian Şoimoşan, reprezentant judeţean al Retromobil Club România. Dincolo de cele cinci vehicule istorice atestate, Aradul ar mai avea şi altele care îndeplinesc condiţiile legale de omologare, însă proprietarii lor nu sunt interesaţi de acest demers. De ce? În principal pentru că beneficiile atestării sunt prea mici în comparaţie cu costurile procedurii de omologare. Ne referim aici mai ales la proprietarii de maşini Dacia 1300, 1310 sau 1100. /P.5

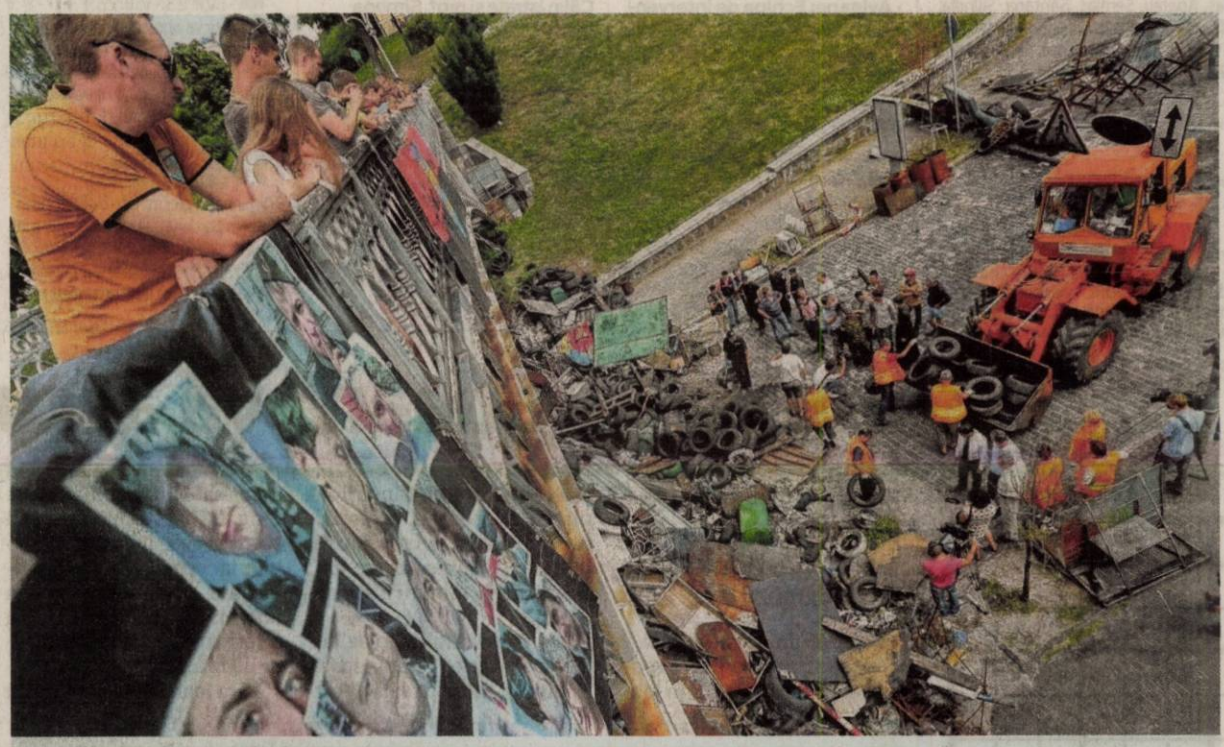

Pe două fronturi

În timp ce 3.500 de militari ucraineni angrenaţi în luptele cu separatiştii proruşi au fost daţi dispăruţi, guvernul de la Kiev are de înfruntat şi ostilitatea unora dintre foştii manifestanţi, care nu sunt de acord să fie distruse baricadele pe care le-au ridicat în cadrul protestelor din iarnă şi primăvară. Lucrătorii municipalităţii sunt urmăriţi de către cetăţeni în timp ce înlătură o baricadă din Piaţa Independenţei, cu tot cu fotografiile celor care au fost ucişi de-a lungul protestelor. FOTO: EPA

Soclul aşteaptă toate piesele Marii Uniri

Licitaţia pentru amplasarea Monumentului Marii Uniri se va face atunci când toate piesele statuii sunt în ţară.

ARAD. Mai e mult până ce Monumentul Marii Uniri va sta pe lacul de la Pădurice. Dacă până acum nu păreau defel grăbiţi nici cei de la Ministerul Culturii, care au comandat lucrarea, şi nici sculptorul, care şi-a încasat banii, acum Primăria e cea care mai stă şi aşteaptă când vine vorba de monument. Şi aproape că e de înţeles. A stat ani la rând cu banii puşi deoparte pentru monument, iar acum nu are de gând să-i cheltuiască până nu vede că opera de artă a sosit, totuşi, în întregime, măcar în ţară.

De curând s-a anunţat faptul că primele trei componente ale Monumentului Marii Uniri au sosit din China în portul Constanţa. Numai că reprezentanţii Primăriei nu au văzut piesele cu ochii lor. Singura informare pe temă a venit de la transportator - compania de shiping - care printr-o adresă a informat instituţia arădeană că piese din monument sunt transportate pe vas. Nu este vorba, însă, de toate piesele care compun monumentul, ci doar de câteva care au plecat din China spre România. Iar mai marii Primăriei sunt decişi să nu arunce cu banii pentru soclul şi braţele de acces spre monument decât la momentul la care va primi o informare la fel de asemănătoare ca cea amintită mai sus cu privire la ultimele piese ale operei. În joc sunt, totuşi, 3,4 milioane de lei. /P.3

Multe maşini cu nereguli

ARAD. Un raport al Registrului Auto Român, filiala Arad, scoate la iveală un lucru îngrijorător: un sfert dintre maşinile oprite în trafic au diferite probleme atât în ceea ce priveşte partea tehnică, dar şi în ceea ce priveşte documentele. Unele dintre maşinile controlate au fost declarate drept pericol iminent de accident, în timp ce mulţi şoferi au hotărât să îşi conducă autoturismul fără a avea inspecţie tehnică periodică. Sau, mai rău, aveau una falsă. /P.3

Probleme la controale FOTO: A.G.

Atenţie la gropi!

Atenţie la gropile de lângă Piaţa Catedralei, deoarece maşina dumneavoastră ar putea suferi avarii serioase. Gropile din imagine – fotografiate în weekendul trecut - se află pe strada Academia Teologică, în faţa Catedralei Vechi, adică în plin centrul Aradului, într-o zonă extrem de frecventată. Aşadar, atenţie maximă la gropi, şoferi, dacă treceţi pe strada Academia Teologică, prin faţa Catedralei Vechi.

FOTO: I.C.

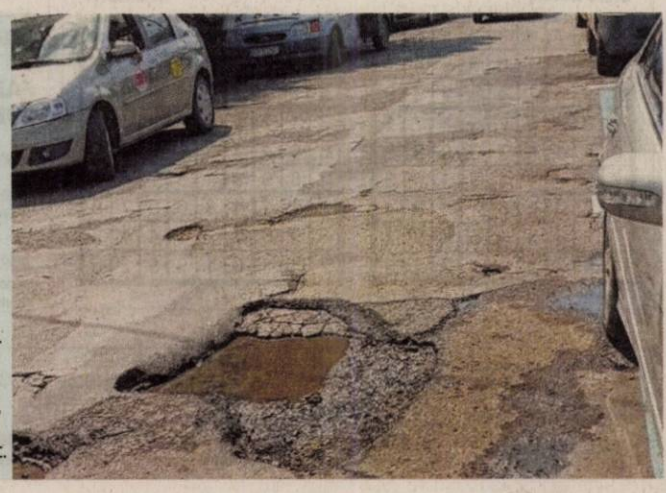

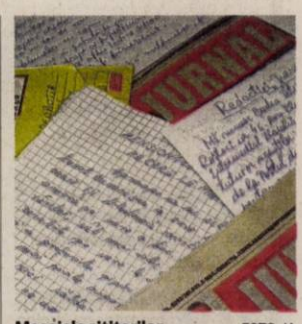

Mesajele cititorilor FOTO: JA

În dialog cu cititorii noştri

ARAD. Jurnal arădean răspunde cititorilor săi. Venite prin poştă, telefonic sau prin e-mail, întrebările, sesizările, nemulţumirile sau frământările arădenilor şi-au găsit loc într-o pagină specială, dedicată cititorilor. /P.9

Pază „piperată" pe autostradă

ARAD. Compania Naţională de Autostrăzi va plăti 2 milioane de lei pentru paza autostrăzilor din judeţul nostru şi o bucată a autostrăzii Timişoara-Lugoj. /P.3

Buleu, din toamnă, la Timişoara

ARAD. Apelul la sentinţa primită de Adrian Buleu - 13 ani de închisoare - se va judeca, din septembrie, la Curtea de Apel Timişoara. Dosarul a fost deja înregistrat, la începutul lui august, pe rolul Curţii de Apel Timişoara, primul termen având loc în 15 septembrie. /P.6

Dan Cuedan FOTO: FAN

Ultimele trei locuri, de evitat

PÂNCOTA. LPF 2 a anunţat că ultimele două locuri vor retrograda direct din liga a II-a, iar locul 10 (antepenultimul) din cele două serii vor juca baraj. Asta nu e pe placul celor de la Şoimii Pâncota, pe elevii lui Dan Cuedan aşteptându-i un campionat de calvar. /P.7

Remember: 12 august

1866 S-a născut Jacinto Bonavente Martinez, autor dramatic (d. 1954)

1881 S-a născut Cecil de Mille, regizor şi producător (d. 1959)

1891 A murit James Russel Lowell, scriitor american (n. 1819)

1913 S-a născut Clody Bertola, actriţă românca (d. 2007)

1917 S-a născut chitaristul John Lee Hooker (d. 2001)

1925 S-a născut Norris McWhirter, unul dintre fondatorii celebrei Guiness Book of Records (d. 2004)

1928 A murit Leos Janacek, compozitor, muzicolog şi dirijor ceh (n. 1854)

1933 S-a născut actorul Nae Gheorghe (d. 2001)

Henry Fonda FOTO: FAN

1949 S-a născut Mark Knopfler, chitarist britanic (Dire Straits)

1955 A murit scriitorul Thomas Mann (n. 1875)

1979 A murit scriitorul francez Gilbert Cesbron (n. 1913)

1982 A murit actorul Henry Fonda (n. 1905).

Piețe și târguri

Astăzi este zi de piaţă la Sebiş, Almaş, Apateu, Semlac, Sântana, Şilindia, Vârfurile. **Târguri săptămânale se desfăşoară astăzi la** Chişineu-Criş, Almaş, Şilindia şi Vârfurile. **Mâine, miercuri, va fi zi de piaţă la** Pâncota, Beliu, Buteni, Şiclău, Macea, Vânători, Pecica, Şiria şi **zi de târg** la Beliu şi Buteni.

Sănătate

● **CABINET GINECOLOGIC:** Cabinet ginecologic Arad, B-dul Decebal 11 (lângă Hotel Aradul), chiuretaj medicamentos, eco 4 D, test PAP.TEL: 0770823850, 0723643581

● **Policlinica DR. TURCIN, oferă:** Cardiologie (EKG, Ecografie cardiacă, Doppler vascular, Holter EKG si TA, Test de efort), Oftalmologie **(NOU - chirurgie pol anterior; CV computerizat; optică medicală)**, ORL (videoendoscopie), pneumologie, gastroenterologie, neuropsihiatrie, medicină de familie, ecografii generale. **Telefon: 0257/285510, www.policlinica-turcin.ro.**

● Farmacia GLYKON - UTA, Bl U 6 (vis-a-vis de biserica în construcţie). DESCHIS ZILNIC: LUNI-VINERI 07.00 -21.00 SÂMBĂTĂ şi DUMINICĂ 08.00-18.00. Telefon: 0257/ 241197.

Sudoku

REGULI: În fiecare bloc sunt câteva cifre între 1 şi 9, stabilite dinainte. Acestea trebuie completate cu cifrele lipsă, în aşa fel încât fiecare număr să figureze o singură dată. De asemenea, cifrele de la 1 la 9 trebuie să figureze o singură dată atât pe rândurile orizontale cât şi pe coloanele verticale ale celor nouă blocuri luate împreună.

ÎNCEPĂTORI

			7			8	4	3
				8				9
	6		3		5		1	
7		5	8					
	9						3	
					9	1		7
	8		9		3		5	
2				6				
1	4	9			8			

AVANSAŢI

		7	3				1	
2	4						8	6
			8	6				
3				9	1		2	
	5		4	2				9
				8	4			
9	8						7	5
	1				9	2		

Soluţiile jocurilor din numărul precedent:

ÎNCEPĂTORI

2	4	7	6	3	9	1	5	8
9	3	5	1	8	2	6	4	7
8	1	6	7	5	4	2	3	9
5	8	3	9	2	6	4	7	1
6	9	1	4	7	3	8	2	5
7	2	4	5	1	8	9	6	3
3	7	9	2	6	1	5	8	4
1	6	8	3	4	5	7	9	2
4	5	2	8	9	7	3	1	6

AVANSAŢI

1	3	5	6	7	4	2	8	9
9	6	8	2	5	3	1	4	7
4	7	2	1	9	8	6	3	5
3	1	7	9	6	2	8	5	4
6	5	4	7	8	1	3	9	2
2	8	9	3	4	5	7	6	1
5	2	1	4	3	6	9	7	8
8	9	6	5	2	7	4	1	3
7	4	3	8	1	9	5	2	6

UNDE MERGEM în Arad

Cinema

CINEMA CITY ATRIUM

- **Cum să evadezi de pe Pământ, orele 14:10, 16:10, 18:10**
- **Gardienii galaxiei, orele 13:30, 14:30, 16:00, 17:00, 18:30, 19:30, 21:00, 22:00**
- **Grace de Monaco, ora 14:50**
- **Din greşeală împreună, orele 17:10, 19:50**
- **22 Jump Street: O altă adresă de pomină, 16:40, 19:00**
- **Maleficent -3D, ora 17:20**
- **Rio 2 -3D, ora 13:00**
- **X-Men: Viitorul este trecut -3D, ora 21:10**
- **Cum să îţi dresezi dragonul 2 -3D, orele 13:00, 15:10**
- **Edge of Tomorrow: Prizonier în timp -3D, ora 18:50**
- **Nebunie în Las Vegas, 22:10**
- **Sex Tape, orele 14:20, 16:20, 18:20, 20:20, 22:20**
- **Hercules -3D, orele 13:50, 15:50, 17:50, 19:50, 21:50**
- **Lucy, orele 13:40, 15:40, 17:40, 19:40, 21:40**
- **Avioane: Echipa de intervenţii -3D, orele 15:10, 17:00**
- **Cucereşte-o cu salsa, 14:30**
- **New York Melody, ora 21:20**
- **Planeta Maimuţelor: Revoluţie -3D, orele 19:20, 22:00**
- **Transformers: Exterminarea -3D, ora 20:10**

Sărbători câmpeneşti

- **„PRAZNICUL DE PITĂ NOUĂ" (între 14-17 august,la Pecica)**

Expoziţii

- **GALERIILE DE ARTĂ „DELTA": • Expoziţii personale Ligia Seculici şi Diana Bota, în cadrul „Grup 21" (9-17)**
- **GALERIA DE ARTĂ „ALFA" (B-dul Revoluţiei, nr. 90): • Expoziţie cu vânzare (9-17)**
- **SALA CLIO (str. Horea, nr. 8): „Imaginarium", expoziţie jubiliară la 60 de ani de la înfiinţarea Cenaclului de arte plastice „Ion Andreescu" (9-17)**
- **COMPLEXUL MUZEAL ARAD (Palatul Cultural, Piaţa G. Enescu 1,): • „Arheologia arădeană de-a lungul vremii"; • Expoziţia de moluşte „Cochilii". Colecţia prof. Călin Istrate şi prof. Simona Opriş-Dinea (intrarea dinspre Parcul copiilor) (orele 9-17).**

Întreruperi de curent

Miercuri, 13 august 2014. În Municipiul Arad, h 8.30-15.30: Str. Şoimului Bl. A, B, C, Diamant, Cristal, Turturicii, Comunarzilor, P. Rareş, Prunului, Porumbiţei, Pelicanului (p), Zărandului, Buciumului, Timotei Cipariu, Gorunului, Castor, Privighetoarei, Rozelor (p), Raşnov(p), Retezat, Agricultorilor, Oltului, Jiului, Turdei, Livezilor, Albinelor, Olteniei, Argeşului, Timişului. În judeţ, h 9-16: Ineu – str. Republicii, Vânătorilor, I. Neculce, M. Costin, Ardealului, Crişana, Bihorului, Crişului, Cloşca, A. Iancu, Gh. Doja; h 9-19: Chişineu-Criş (p).

Horoscop

BERBECUL (III.21.-IV.20.)
Dacă vi se oferă ocazia să plecaţi într-o excursie împreună cu persoana iubită, ar fi bine să nu staţi mult pe gânduri. Oricum, ar fi bine să faceţi ceva pentru relaţiile sentimentale.

TAURUL (IV.21.-V.20.)
Aveţi o mare putere de convingere şi relaţiile cu cei din jur sunt excelente. Puteţi să negociaţi contracte sau să semnaţi acte oficiale. Vă recomandăm să aveţi răbdare.

GEMENII (V.21.-VI.21.)
Este o zi bună pentru întâlniri cu prietenii. Aveţi şanse să rezolvaţi o problemă de familie. Sunteţi entuziast şi doriţi să începeţi o lucrare planificată mai demult.

RACUL (VI.22.-VII.22.)
Nu aveţi o clipă de răgaz, dar reuşiţi să terminaţi tot ce v-aţi propus, graţie unor idei originale. Vă sfătuim să profitaţi de această conjunctură favorabilă, dar cu măsură.

LEUL (VII.23.-VIII.23.)
Cei din jur va apreciază seriozitatea şi vă cer sfatul. Este o zi bună pentru a lega noi prietenii. Ar fi bine să profitaţi de această perioadă, în care aveţi un randament deosebit.

FECIOARA (VIII.24.-IX.23.)
Dimineaţă, plecaţi într-o călătorie în interes personal, care vă apropie mai mult de persoana iubită. Pe drum, faceţi cunoştinţă cu o persoană dispusă să vă dea sfaturi pentru afaceri.

BALANŢA (IX.24.-X.23.)
Aveţi succes în toate activităţile legate de cămin şi vă înţelegeţi foarte bine cu familia. Sunteţi bine dispus şi comunicaţi cu mare uşurinţă. Puteţi rezolva chiar probleme ale celor din jur.

SCORPIONUL (X.24.-XI.22.)
Este posibil ca persoana iubită să vă facă un cadou deosebit, cu care vă impresionează. După-amiază, trebuie să luaţi o decizie importantă în ceea ce priveşte relaţiile sentimentale.

SĂGETĂTORUL (XI.23.-XII.21.)
Recunoaşteţi că vă preocupă excesiv propria persoană! Vă sfătuim să acordaţi mai multă atenţie relaţiilor sentimentale. Ar fi bine să amânaţi activităţile importante pentru altă dată.

CAPRICORNUL (XII.22.-I.20.)
Munca din ultima perioadă începe să îşi arate roadele. Aveţi satisfacţii pe plan social şi financiar. Vă puteţi asigura succesul în continuare prin rigurozitate şi seriozitate.

VĂRSĂTORUL (I.21.-II.20.)
Sunteţi hotărât să vă asumaţi noi responsabilităţi. Conjunctura este favorabilă activităţilor intelectuale. Aveţi ocazia să vă afirmaţi. Cei din jur nu pot să nu vă remarce farmecul.

PEŞTII (II.21.-III.20.)
Sunt favorizate relaţiile cu prietenii şi cu rudele. Dimineaţă, vă întâlniţi cu o persoană pe care o apreciaţi şi cu care nu v-aţi văzut de multă vreme. Puteţi rezolva probleme îndelung amânate.

„Jurnal arădean" vă ascultă

De luni până joi, între orele 11.00-13.00, la telefonul 0257.280943, redactorul nostru vă stă la dispoziţie.

ARAD. U.V. din cartierul Gai a dorit să atragă atenţia asupra „invaziei ţânţarilor". „În toate oraşele din zona noastră s-a stropit contra ţânţarilor, numai la noi nu. Domnul primar Falcă stă în studiourile de televiziune, iar pe noi ne mănâncă ţânţarii", spune cititorul.

„Pe Bulevardul Nicolae Titulescu, înspre Billa, s-a spart asfaltul şi nu se circulă decât pe o bandă, pe cealaltă fiind amplasate diferite materiale. Cum de mai mult timp nu fucţionează iluminatul public, iar semnalizarea lucrărilor lasă de dorit, s-ar putea întâmpla o nenorocire", ne-a informat o cititoare din cartierul Micălaca.

Luca Ioan întreabă Primăria când va intra Strada Călăraşilor, din cartierul Vlaicu, la reabilitat. „A ajuns numai zgură, maşinile fac o gălăgie infernală atunci când trec pe această stradă", afirmă acesta.

G.V. doreşte numărul de telefon al Gospodăririi Comunale Arad. Acesta este: 0257.272.660. **JA-D.L.**

DENUMIREA VALUTEI	BNR	BCR		BRD		Intesa Sanpaolo Bank		Banca Românească		Nextebank		Alpha Bank		Banca Comercială Feroviară		Casa de schimb LUXOR	
		C	V	C	V	C	V	C	V	C	V	C	V	C	V	C	V
Euro	4,44	4,37	4,51	4,36	4,51	4,38	4,47	4,41	4,47	4,40	4,48	4,42	4,46	4,39	4,48	4,41	4,44
Dolar SUA	3,31	3,23	3,39	3,24	3,38	3,26	3,34	3,29	3,34	3,285	3,36	3,28	3,34	3,26	3,36	3,29	3,32
Forint	0,0141	0,0135	0,0147	0,0132	0,0147	0,0135	0,0155	-	-	0,0136	0,0148	-	-	-	-	0,0140	0,0143
Gram aur	139,55																

Vremea

Marţi, 12 august

www.aradon.ro

20° LA ORA 6 — temperaturile se vor situa între 19 şi 20 grade. Vântul va sufla cu 12 km/h dinspre V.

31° LA ORA 18 — temperaturile se vor situa între 30 şi 31 grade. Vântul va sufla cu 9 km/h dinspre ENE.

Ziua precedentă

Arad	20 - 32	Umiditate:	78 %
Lipova	20 - 32	Presiune:	982,05 mb
Chişineu- Criş	20 - 32	Precipitaţii:	0 %
Săvârşin	19 - 31	Vânt:	11,27 km/h
Sebiş	19 - 31	Direcţie vânt:	S

Soarele

Răsare: 06:29
Apune: 20:50

Azi

Temperaturile se vor situa între 20 şi 31 grade. Vântul va sufla cu 9 – 12 km/h, dinspre ENE-V.

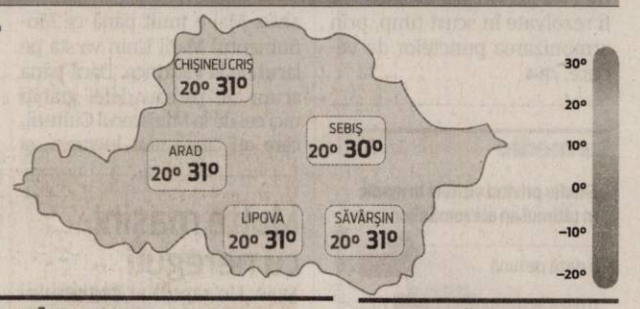

FAZELE LUNII

27.07. 4.08. 10.08. 17.08.

MARŢI	MIERCURI	JOI	VINERI
20° 31° predominant însorit	22° 34° soare arzător	18° 32° parţial însorit cu furtuni seara	17° 27° dimineaţa ploaie

Calendar

Biserica ortodoxă: Sf. Mc. Fotie, Anichit, Pamfil şi Capiton; Sf. Cuv. Palamon (Post)
Biserica greco-catolică: Sf. m. Fotie şi Anicet
Biserica romano-catolică: Sf. Ioana Francisca de Chantal, călug.

Prognoză pentru trei zile

Temperaturile minime vor fi cuprinse între 17 şi 22 grade, iar cele maxime între 27 şi 34 grade.

Temp.minime: 17 - 22 °C
Temp.maxime: 27 - 34 °C.

JURNAL ARĂDEAN
B-dul Revoluţiei nr. 62, Arad
BRAT Auditat de BRAT
Reclamaţii difuzare: 0257/212.032

Director: Mircea Ţişcă (8427)
Secretariat: 0257.281802 (centrala), fax - 0257.212.012
Şef departament difuzare: Carmen Csordas
Marea publicitate: 0257.280904
Mica publicitate: 0257.210775; B-dul Revoluţiei, nr. 81
Tiparul executat la: Tipografia Inform Media Debrecen

Redactor şef: Adriana Barbu (8416) Responsabil de număr: Dan Lazăr
Secretar general de redacţie: Gabriela Groza (8423); Departamente: Eveniment: Simona Butaru, Monica Ardelean (8405), Alin Gherasim (8417), Ioana Costaş (8414); Politic: Simion Todoca (8434); Economic: Andreea Pintea (8415); Cultură, Învăţământ: Vasile Filip (8421); Social: Diana Duţu (8413); Sport: Daniel Scridon (8424), Leo Sfâra (8422), Dan Lazăr (8406).
Tehnoredactare: Ghizela Şerban (8409), Munteanu Daniel (8411).
REDACŢIE: tel. 0257.281802 (centrala); fax 0257.212.012, 0257.228.592; e-mail:redactia.jurnalaradean@informmedia.ro, adevaruldearad@informmedia.ro, publicitate.jurnalaradean@informmedia.ro, publicitate.adevarul@informmedia.ro

Primăria aşteaptă toate piesele

Primăria nu va demara licitaţia pentru amplasarea Monumentului Marii Uniri decât atunci când va avea garanţia că toate piesele statuii sunt în ţară.

Lacul, tot în aşteptarea monumentului FOTO: JA

ARAD. Bani pentru amplasarea monumentului care sunt prevăzuți la capitolul investiții, în bugetul pe 2014, și care au ajuns aici după ce au fost mutați din bugetul anului trecut. E, în fapt, vorba de o sumă care așteaptă de ani buni după monument. După întregul monument. Doar când va exista garanția că acesta a luat deja drumul Aradului, Primăria va trece la organizarea licitației pentru amplasarea operei pe lacul Pădurice.

Este posibil ca licitația să demareze în toamnă, în varianta optimistă. În atare condiții, e greu de crezut că simbolul Marii Uniri din 1918 va fi dezvelit de Ziua Națională, 1 Decembrie 2014, ci probabil de aceeași zi, dar... un an mai târziu, adică în 2015. Planul vorbea de un moment festiv în 2012, în aceeași dată, 1 Decembrie, iar mai apoi, cu voce mult mai stinsă, însă, de 1 Decembrie 2013. N-a fost să fie așa.

Unul dintre puținele lucruri certe acum este legat de faptul că fundația și podurile care vor lega monumentul de malurile lacului de la Podgoria vor înghiți banii doar când monumentul - o coloană a infinitului stilizată sub forma unui stâlp ramificat, pe care Ministerul Culturii a plătit 10 milioane de lei - va avea toate piesele sosite din China.

Încă o necunoscută

Cum vor ajunge piesele de la Constanța la Arad, rămâne de văzut. Dar până la acel moment mai intră în calcul și China și compania de shiping și nava și drumul. Apoi vine și ultimul drum...

Reprezentanții Asociației pentru Ridicarea Monumentului Marii Uniri la Arad spuneau, de curând, că este nevoie de trei TIR-uri pentru a fi aduse cele șase piese din componența monumentului acasă, unde le e locul, însă sculptorul Florin Codre ar fi refuzat să plătească acest transport, considerând că obligația sa vizează doar transportul până în țară, nu până la destinația finală. Reprezentanții Primăriei spun, însă, că sculptorul s-a obligat chiar la mai mult decât la transport: s-a angajat în fața Ministerului Culturii să livreze lucrarea în Arad și să urmărească procesul de asamblare a componentelor, până când monumentul va fi finalizat. Pentru a-și definitiva lucrarea.

Vremea discuțiilor

Chiar și după ce se vor găsi soluții pentru transport și firma ideală pentru realizarea soclului și a celor trei poduri peste lac, discuția despre monument nu va fi încheiată. Doar atunci, după mai bine de șapte ani de când au pornit procedurile legate de această operă de artă, arădenii își vor spune părerea despre monument. Cam târziu pentru a mai schimba ceva, dar cu siguranță interesant.

ADRIANA BARBU
adriana.barbu@informmedia.ro

Obicei prost: continuă să fure gaze naturale

E.ON se plânge, în continuare, că arădenii fură gaze naturale şi că plătesc mai puţin decât consumă.

ARAD. În anul 2011, orașul nostru a fost implicat într-un scandal mare al furtului de gaz după ce angajații E.ON au descoperit zeci de contoare „măsluite", care înregistrau mai puțin decât se consuma. Încă de atunci toate vocile spuneau că, cel mai probabil, cei care „aranjează" contoarele sunt specialiști în domeniu. Și asta pentru că nu este chiar simplu să... te joci cu gazul. Însă, pe cât de mare a fost scandalul, pe atât de mic a fost ecoul. În fapt, ecou nu a mai existat deloc. Pentru că nimeni nu a prezentat un final al poveștii. La trei ani distanță, însă, arădenii nu s-au dezvățat de acest obicei. Iar asta ne-o spun chiar cei de la E.ON care, în primele șase luni ale acestui an, au descoperit 11 cazuri în care s-a folosit „ocaua mică" la plata gazului natural. Locuitorii orașului nostru care nu vroiau să plătească adevărata valoare a combustibilului și-au angajat oameni care să le modifice contorul. Dar au fost prinși. „În toate cele 11 cazuri depistate au fost depuse plângeri penale la Poliție", a anunțat Florentina Maghiar, purtătorul de cuvânt al companiei de gaze naturale.

Pericolele

Cei de la E.ON au ținut să anunțe că „aceste intervenții (n.r. intervenția la contoare) pot cauza și incidente grave cu impact major asupra vieții, sănătății sau bunurilor consumatorilor. Prin modificarea și/sau sustragerea de componente din instalațiile de gaze naturale, se expun pericolelor de incendii și explozii atât persoanele care comit asemenea fapte, cât și cele care se află în vecinătatea acestor instalații". Iar pentru a preveni măsluirea contoarelor, cei de la compania de furnizare a gazului natural spun că echipele lor efectuează în permanență verificări în teren. **JA-A.G.**

Nu acceptați „ofertele"

Reprezentanții E.ON vin și cu un sfat pentru arădenii care nu vor să se aleagă cu dosare penale: „solicităm consumatorilor să nu accepte <ofertele> venite din partea anumitor persoane și să nu permită accesul acestora la instalațiile proprii sau ale distribuitorului de gaze naturale în vederea efectuării unor modificări de orice natură, menite a împiedica înregistrarea cantităților reale de gaze naturale consumate".

Echipajele, pe teren FOTO: JA

Un sfert dintre maşini au defecţiuni

Cei de la Registrul Auto Român spun că aproape 25 la sută dintre maşinile verificate în trafic prezintă neconformităţi.

ARAD. Statisticile întocmite de către reprezentanții Registrului Auto Român, filiala Arad (RAR), scot la iveală un lucru îngrijorător: 24,97 la sută dintre mașinile oprite în trafic prezintă diferite neconformități de natură tehnică sau legate de acte. În perioada 1 ianuarie - 31 iulie 2014, inspectorii RAR, în colaborare cu lucrători din cadrul Poliției Rutiere, au oprit în trafic 901 vehicule. Dintre acestea, aproape un sfert aveau diferite probleme.

„Din totalul vehiculelor cu probleme, peste 19 la sută au fost considerate neconforme din punct de vedere al securității rutiere, respectiv proasta funcționare a dispozitivelor de iluminare și semnalizare, starea necorespunzătoare a șasiului, caroseriei sau pneurilor, jocuri anormale la direcție sau defecțiuni ale sistemului de frânare", au spus cei de la RAR. O parte dintre vechiculele menționate mai sus prezentau pericol iminent de accident, așa că, în cazurile respective, au fost reținute certificatele de înmatriculare. „Certificatele pot fi redobândite numai după efectuarea unei inspecții tehnice la reprezentanța RAR", au mai spus inspectorii care verifică starea tehnică a mașinilor.

Probleme descoperite la control FOTO: A.G.

Multe alte probleme

Nu doar defecțiunile prezentate mai sus au fost descoperite la controalele efectuate de cei de la RAR și Poliția Rutieră. În urma testelor și analizelor realizate chiar în trafic, parte dintre mașini depășeau nivelul maxim admis de poluare, iar altele aveau probleme legate de identificarea autoturismului. Însă, destul de multe mașini care au fost oprite au fost găsite cu inspecții tehnice periodice expirate sau chiar false. Cu toate acestea, cei de la RAR încearcă să ne liniștească și spun că „rezultatele controalelor desfășurate în trafic nu reflectă starea generală a parcului auto din România deoarece echipajele mixte RAR - Poliție opresc pentru verificare doar acele vehicule care sunt susceptibile de defecțiuni". **JA-A.G.**

Urmărit naţional, prins de poliţiştii arădeni

ARAD. Polițiștii Biroului de Ordine Publică în colaborare cu polițiștii Serviciului de Investigații Criminale au depistat un bărbat în vârstă de 36 de ani, din județul Dolj, urmărit național. Acesta a fost găsit de polițiștii de ordine publică în zona Gării CFR Arad. Bărbatul a fost condamnat de Judecătoria Făget la o pedeapsă de 3 ani și 8 luni de închisoare, pentru infracțiuni la regimul circulației rutiere. **JA – I.C.**

67 de kilometri păziţi cu 2 milioane de lei

ARAD. Compania Națională de Autostrăzi și Drumuri Naționale din România (CNADNR) a finalizat licitația pentru paza autostrăzilor din țară, implicit pentru paza șoselelor din Arad. Potrivit anunțului CNADNR, R.A.O. Security din Timișoara va păzi așa-zisa autostradă Nădlac-Arad, pe o bucată de 16,6 kilometri, dar și autostrada Arad - Timișoara, pe 32,2 kilometri, și centura în regim de autostradă a municipiului, lungă de 10 kilometri. Pentru aceste obiective, la care se adaugă 9 kilometri ai autostrăzii Timișoara-Lugoj, societatea de pază va primi 2 milioane de lei, contractul urmând să fie valabil un an de zile. CNADNR spune că paza va trebui asigurată fără întrerupere, modul de organizare și schimburile urmând să fie decise de către societatea care a câștigat contractul.

Pază pentru autostradă FOTO: JA

Potrivit caietului de sarcini al licitației, firma va trebui să prevină furturile sau deteriorările șoselei și utilităților, dar va trebui să prevină și depozitarea gunoaielor pe autostradă și în zonele de siguranță. **JA-A.G.**

Un nou curs de administratori

ARAD. Uniunea Profesională a Administratorilor Arad continuă înscrierile pentru un nou curs de administratori de condominii, curs care va începe în 19 august.

Curricula cuprinde legislația necesară administrării unui condominiu, mai precis legislația privind organizarea și funcționarea asociațiilor de proprietari, reglementări financiar contabile, prevederi ale Codului Muncii și ale Codului Fiscal etc.

Înscrierile și cursurile se desfășoară la sediul Uniunii Profesionale a Administratorilor, str. L. Blaga, nr. 21. Informații suplimentare se pot obține la telefon 0257-280853 și 0357-431801. **JA-M.A.**

Hemoroizi? Fisuri Anale?
Tratament modern fără operatie!
Colonoscopie și Ecografie Abdominală
Gratuite în cadrul tratamentului!
10% reducere la tratament pentru pensonari
Varice? Ulcer Varicos?
Tratament modern și eficient!
Tratăm varicele prin Scleroterapie
Asistată Ultrasonografic (UGFS) :
- fără operaţie chirurgicală – este nedureroasă
- fără absenţa de la serviciu / concediu medical
- pacientul işi poate desfăşura activitaţile
zilnice obişnuite în câteva ore de la intervenţie.
Dermato-Venerologie
- Depistarea cancerului cu Dermatoscopul Digital
- Tratament pentru acnee şi psoriazis (PUVA-UVA)
- Boli Venerice - Depistare şi Tratament
Arad:
0257 213 888
LaurusMedical clinics
www.laurusmedical.ro
(146520)

Rezolvăm animozităţile

Consilierul Sergiu Bîlcea spune că în unele localităţi mai trebuie „armonizate" relaţiile PDL-PNL.

Sergiu Bîlcea FOTO: JA

ARAD. Consilierul municipal Sergiu Bîlcea, vicepreşedinte al Alianţei Creştin Liberale Arad, a subliniat că de miercuri încolo PNL şi PDL Arad vor acţiona doar în comun, sub „umbrela" ACL, calendarul de activităţi fiind unul foarte „alert". El este de părere că în scurt timp se vor rezolva şi „animozităţile" care încă mai există în diferite localităţi între PNL şi PDL.

„Trebuie ca toţi să înţelegem că vom fi un singur partid, că ne numim alianţă doar temporar, conjunctural, că vremea alianţelor a trecut. Doar fuziunea într-un partid mare şi puternic este garanţia că programele politice, sociale şi administrative nu vor mai putea fi alterate pe parcurs, cum se întâmplă în cazul alianţelor", spune Sergiu Bîlcea.

În opinia sa, indiferent de targetul de semnături pentru susţinerea candidatului unic la prezidenţiale (Klauss Iohannis a fost nominalizat deja de Biroul politic ACL), arădenii vor strânge mult mai multe. „Împreună suntem o forţă şi vom demonstra acest lucru prin implicarea de care vom da cu toţii dovadă", a mai spus consilierul liberal. Începând de miercuri, la sediul ACL (actualul sediu al PDL) vor avea loc întâlniri organizatorice cu liderii organizaţiilor orăşeneşti şi, apoi, comunale, pentru punerea la punct a strategiei şi trasarea de sarcini în vederea campaniei electorale pentru prezidenţiale. „Chiar dacă primul reper îl reprezintă alegerile prezidenţiale, structurile noastre, ale marelui PNL, ca să zic aşa, vor funcţiona mai departe, indiferent de rezultatul acestora", spune vicele ACL Arad. **JA-S.T.**

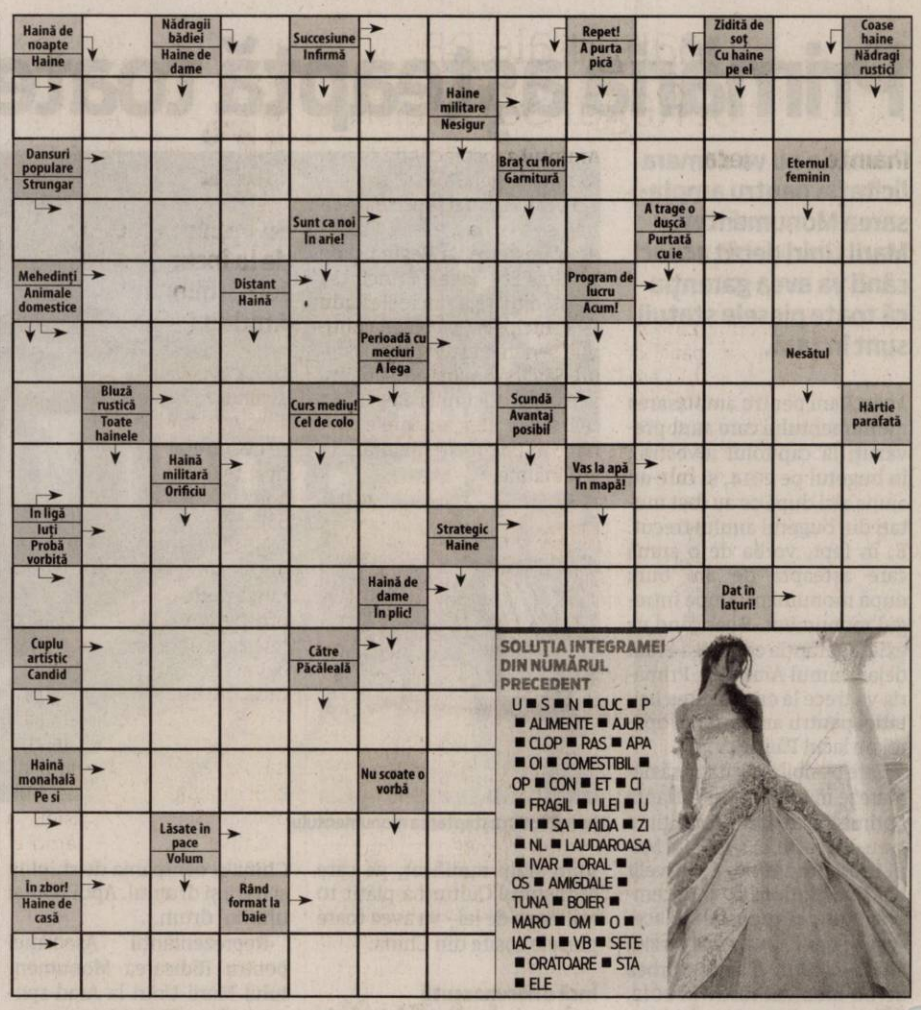

SOLUŢIA INTEGRAMEI DIN NUMĂRUL PRECEDENT

U ■ S ■ N ■ CUC ■ P ■ ALIMENTE ■ AJUR ■ CLOP ■ RAS ■ APA ■ OI ■ COMESTIBIL ■ OP ■ CON ■ ET ■ CI ■ FRAGIL ■ ULEI ■ U ■ I ■ SA ■ AIDA ■ ZI ■ NL ■ LAUDAROASA ■ IVAR ■ ORAL ■ OS ■ AMIGDALE ■ TUNA ■ BOIER ■ MARO ■ OM ■ O ■ IAC ■ I ■ VB ■ SETE ■ ORATOARE ■ STA ■ ELE

Reţeta zilei

Supă cremă de roşii, cu parmezan

INGREDIENTE: 2 cepe, tăiate solzişori, 2 linguri ulei de măsline, sare, 800 g roşii din conservă, fără coajă, 1 l supă de pui, o linguriţă oregano uscat, o mânuţă de crutoane, 70 g parmezan ras.

MOD DE PREPARARE: Ceapa se pune la călit, la foc mediu, în uleiul încins. Se potriveşte de sare şi se gătesţe 4-6 minute, până când începe să se înmoaie. Se adaugă roşiile, cu tot cu suc, supa de pui şi oregano. Se gătesţe la foc mic, 10-15 minute, până se îngroaşă. Când este gata, se pune într-un blender şi se face piure.

Tăiată cubuleţe şi stropită cu puţin ulei de măsline şi sare, pâinea veche prinde viaţă în cuptor. Când e aurie, se scoate şi se serveşte cu supa cremă caldă şi cu parmezan ras. **Poftă bună!**

Pentru mai multe reţete intră pe www.culinar.ro

Citire apometre

Miercuri, 6 august 2014. Vântului, Paşcani, Nucului, T. Păcăţeanu, E. Monţia, Bobocilor, Steagului, Clopotului, P-ţa Obor, Tarafului, Cobzei, N. Lenau, Flacăra, S. Secula, Ghe. Sion, C-tin Gurban, Berzei, P-ţa Eroilor, Banatului, Memorandului, Spartacus, V. Pârvan, I. Minea, V. Bogrea, Densuşeanu, Corabiei, A. Endre, I. Lengyel, Renaşterii, Marginei, Lalelelor, Bujor, Adrian, Crinului, Fabius, Calea 6 Vânători, Dobrogea, Siret, Crişului, Ovidiu, Arţarului, Sălcuţa, Cedrului, Buciumului, Câmpul Liniştii, C. Porumbescu, Ţepeş Vodă, Paltinului, V. Hugo, Toamnei, Fulgerului, Călăraşilor, Dorului, Foişor, Ursului, Fragilor, Ştefan Luchian, Brezoianu, Stupilor, Plopilor, T. Andreica, Secerei, Făt Frumos, T. Corcheş, Grozăveşti, Fagului, Măgurele, Zambilelor, A. Pann, I. Creangă, Păcurarilor, G-ral Doda, Grădinarilor, Codrului, Bogdan Voievod, I. Câmpineanu, Baba Novac, C. Brâncoveanu, Şcoalei, Obedenaru, V. Conta, Bucegi, Libertăţii, Ţebei, Rotarilor, C. Brâncuşi, Maramureş.

CASA DE INSOLVENTA RAVA S.P.R.L.
în calitate de lichidator judiciar
al **SC EURO TONG COMERCIAL SRL**
anunţă vânzarea conform Legii 85/2006, prin licitaţie publică deschisă, cu strigare a bunurilor mobile proprietate al **SC EURO TONG COMERCIAL SRL :**

Stoc de marfă compus din articole de îmbrăcăminte şi încălţăminte, la pretul de pornire de 364.320 RON.

Pretul mentionat nu contine TVA.
Garanţia pentru participare la licitaţie este 10% din valoarea bunurilor.
Licitaţia va avea loc în data de **02.09.2014** ora 14. la sediul lichidatorului **CASA DE INSOLVENTA RAVA SPRL** din Arad, Str. Salacz Gyula, nr.3A.
Înscierile şi achitarea garanţiei de participare la licitaţie se pot efectua până în ziua premergatoare licitaţiei, ora 14.
În cazul în care bunurile mobile nu se adjudeca la prima licitaţie, aceasta se va relua în data de **23.09.2014**, la aceeaşi ora şi acelaşi loc.
Lista completa a bunurilor si informaţii suplimentare la tel.0728890030 şi 0357428897 sau la sediul profesional al lichidatorului judiciar **CASA DE INSOLVENTA RAVA SPRL** *situat in Arad str Salacz Gyula, nr.3A.*
(614173)

CASA DE INSOLVENTA RAVA S.P.R.L.,
lichidator judiciar
al **SC MYTHOS TM IMPEX SRL,**
(614174)
anunţă vânzarea conform Legii 85/2006, prin licitaţie publică deschisă, cu strigare a bunurilor imobile, proprietate al **SC MYTHOS TM IMPEX SRL**:
- Constructii cu teren intravilan situat in Sacalaz, nr.FN, jud.Timis, conform C.F. nr.400831, terenul aferent proprietatii este in suprafata de 582 mp, la pretul de 30.080 EUR.
- Constructii cu teren intravilan situat in Sacalaz, nr.FN, jud.Timis, conform C.F. nr.400833, terenul aferent proprietatii este in suprafata de 612 mp, la pretul de 34.640 EUR.

Licitaţia va avea loc în data de **27.08.2014** ora 14. la sediul lichidatorului **CASA DE INSOLVENTA RAVA S.P.R.L.** din Arad, Str. Salacz Gyula, nr.3A.
În cazul în care bunurile imobile nu se adjudeca la prima licitaţie, aceasta se va relua în data de **10.09.2014**, la aceeaşi ora şi acelaşi loc.
Preturile mentionate nu contin TVA.
Garanţia pentru participare la licitaţie este 10% din preturile de pornire.
Înscierile şi achitarea garanţiei de însciere la licitaţie se pot efectua până în ziua premergatoare licitaţiei, ora 14.
Informaţii suplimentare pe www.rava.ro, la tel.0728890030 şi 0357428897, sau la sediul profesional al lichidatorului judiciar **CASA DE INSOLVENTA RAVA S.P.R.L.** *situat in Arad str* Salacz Gyula, nr.3A.

www.aradon.ro

UNIUNEA EUROPEANĂ · GUVERNUL ROMÂNIEI · Fondul Social European POSDRU 2007-2013 · Instrumentele Structurale 2007-2013 · GUVERNUL ROMÂNIEI MINISTERUL MUNCII, FAMILIEI PROTECŢIEI SOCIALE ŞI PERSOANELOR VÂRSTNICE OBIECTIVUL REGIUNEA VEST · FUNDAŢIA ROMÂNO – GERMANĂ VLADIMIRESCU

Investeşte în oameni!

FUNDAŢIA ROMÂNO – GERMANĂ Vladimirescu
în parteneriat cu: ASOCIAŢIA ALDMARIDIM, PRIMĂRIA COMUNEI BÂRSA, PRIMĂRIA COMUNEI GURAHONŢ ŞI PRIMĂRIA COMUNEI SĂVÂRŞIN

ORGANIZEAZĂ GRATUIT PENTRU PERSOANELE INACTIVE ŞI ŞOMERII DIN MEDIUL RURAL
cursuri de calificare/iniţiere:
CONTABILITATE – la Centrul din Aldeşti
OPERATOR CALCULATOR şi CONTABILITATE - la Centrul din Săvârşin
LUCRĂTOR ÎN STRUCTURI PENTRU CONSTRUCŢII – la Centrul din Gurahonţ
Informaţii şi înscrieri:
- **ALDEŞTI** - 0751– 119346 – Giurescu Mariana
- **SĂVÂRŞIN** – 0743-183169 – Vodicean Adina
- **GURAHONŢ** - 0741 – 149567 – Bodea Samuil

proiect: ***„OCUPPAT – Organizarea de Cursuri de Pregătire Profesională şi Antreprenoriat la Ţară" - ID 128576***
cofinantat din Fondul Social European prin Programul Operational Sectorial Dezvoltarea Resurselor Umane 2007-2013
(614232)

CASA DE INSOLVENTA RAVA S.P.R.L.
în calitate de lichidator judiciar
al **SC TEPRO VEST HOLDING SRL**
anunţă vânzarea conform Legii 85/2006, prin licitaţie publică deschisă, cu strigare a bunurilor mobile proprietate al **SC TEPRO VEST HOLDING SRL :**

- **Masina de indreptat otel beton IS16 la pretul de pornire de 9.147 RON.**
- **Cantar cu carlig electronic Eurobil la pretul de pornire de 913 RON.**
- **Autoutilitara Renault Master, an fabricatie 2005, la pretul de pornire de 13.745 RON.**
- **Generator electric AGT 7001, la pretul de pornire de 655 RON.**

Preturile mentionate nu contin TVA.
Garanţia pentru participare la licitaţie este 10% din valoarea bunului licitat.
Licitaţia va avea loc în data de **26.08.2014** ora 14. la sediul lichidatorului **CASA DE INSOLVENTA RAVA SPRL** din Arad, Str. Salacz Gyula, nr.3A.
Înscierile şi achitarea garanţiei de participare la licitaţie se pot efectua până în ziua premergatoare licitaţiei, ora 14.
În cazul în care bunurile mobile nu se adjudeca la prima licitaţie, aceasta se va relua în data de **09.09.2014 respectiv 23.09.2014** la aceeaşi ora şi acelaşi loc.
Lista completa a bunurilor si informaţii suplimentare la tel.0728890030 şi 0357428897 sau la sediul profesional al lichidatorului judiciar **CASA DE INSOLVENTA RAVA SPRL** *situat in Arad str Salacz Gyula, nr.3A.*
(614175)

aradjob.ro

RECLAME

Pregătiri inaugurale pe Domeniul Regal Săvârşin

Înainte de a pleca de la Castel, la sfârşitul verii, Familia Regală va inaugura Casa Musafirilor.

SĂVÂRŞIN. Majestăţile Lor Regale vor inaugura, până la sfârşitul acestei veri, Casa Musafirilor, unul dintre cele mai frumoase edificii de pe Domeniul Regal de la Săvârşin, aflat în prezent într-un amplu proces de restaurare. Anunţul a fost făcut de site-ul romaniaregala.ro.

Tot aici se mai precizează că Majestatea Sa Regele, alături de Majestatea Sa Regina şi de Alteţele Lor Regale Principesa Moştenitoare, Principele Radu şi Principele Nicolae, continuă şederea estivală la Castelul Săvârşin până la sfârşitul verii, când Familia Regală va reîncepe angajamentele publice în Bucureşti, în ţară şi în străinătate.

JA-D.D.

Familia regală mai rămâne la Săvârşin FOTO: FAN

Falcă: Iohannis şi ACL îl bat pe Victor Ponta

ARAD. Preşedintele PDL Arad, Gheorghe Falcă, a fost prezent la şedinţa Biroului Politic al Alianţei Creştin Liberale, de luni, el fiind unul dintre membrii conducerii centrale. Punctul principal de pe ordinea de zi a fost stabilirea candidatului ACL la Preşedinţia României, în urma rezultatelor cercetărilor sociologice, desfăşurate atât de către PDL, cât şi de către PNL. Rezultatul a fost „baterea în cuie" a tandemului Klauss Iohannis, candidat la prezidenţiale - Cătălin Predoiu, candidat pentru funcţia de premier. „Aşa cum am estimat, cercetările arată că Iohannis şi ACL pot să-l învingă pe Victor Ponta, pentru a pune în practică valorile democrate şi creştin-liberale. Este oferta noastră, pe care cetăţenii o cunosc şi sunt convins că îşi vor da seama că soluţia bună pentru ei şi pentru ţară este Iohannis - preşedinte şi Predoiu prim ministru, în loc de Ponta - preşedinte şi baronii - prim miniştri", a declarat Falcă.

> Iohannis şi ACL îl pot învinge pe Victor Ponta, pentru a pune în practică valorile democrate şi creştin liberale
>
> GHEORGHE FALCĂ

Chiar înainte de declanşarea cercetărilor sociologice, conducerea centrală comună a stabilit că dacă unul dintre partide va da candidatul pentru prezidenţiale, reprezentantul celuilalt partid va candida pentru funcţia de premier. **JA-S.T.**

Gheorghe Falcă FOTO: JA

Interviu JA. **Simion Jarco, profesor, reprezentant al comunităţii sârbe din Arad**

În iadul Cetăţii Aradului

Se împlinesc 100 de ani de la începutul Golgotei sârbilor în Cetatea Aradului.

Deportaţi sârbi în drum spre Cetate FOTO: FAN

Cum a început tragedia sârbilor?

SIMION JARCO. După sângeroase evenimente în care au murit sute de mii de oameni (războiul ruso-turc, războaiele balcanice 1912-1913), Europa „obosită" se pregătea, la începutul anului 1914, pentru o lungă perioadă de „odihnă" şi prosperitate. Dar evenimentele care au urmat au perturbat această atmosferă idilică. Încă din 1908, Bosnia a fost declarată de Franz Iosef „parte a Austro-Ungariei", în ciuda prevederilor tratatului de la Berlin din 1878, declanşând opoziţia Serbiei şi a Rusiei.

Câţiva tineri, susţinători ai cauzei naţionale sârbe, erau reuniţi în organizaţia „Tânăra Bosnie"; în aceste condiţii tânărul sârb Gavrilo Princip (19 ani) asasinează (cu prilejul vizitei la Sarajevo), în 28 iunie, pe arhiducele Franz Ferdinand şi pe soţia lui, Sofia. A urmat de un val de represalii împotriva sârbilor din Bosnia şi Herţegovina, conduse de „Schützkorps" (miliţia formată mai ales din musulmani).

Împăratul Franz Josef spunea că „sârbii trebuie să dispară de pe harta Europei"?

SIMION JARCO. Da, vina a fost atribuită sârbilor. Iar Franz Josef declara că „singura posibilitate de a evita prăbuşirea monarhiei este eliminarea statului sârb". Astfel, în 23 iulie, Austria remite un ultimatum guvernului sârb, „cel mai insolent document oficial pe care l-am văzut" (cum îl caracteriza W. Churrchil) şi care a fost redactat astfel încât, acceptarea lui să fie exclusă (M. Stănescu). În urma refuzului, la 28 iulie 1914, Austro-Ungaria a declarat război Serbiei, care, apoi, prin implicarea progresivă a statelor europene (Puterile Centrale - Germania, Austro-Ungaria, Italia şi Tripla Înţelegere - Franţa, Rusia, Marea Britanie) să se transforme în măcel, cu moartea a peste 20 de milioane de oameni, antrenând destrămarea a trei mari dinastii (austriacă, germană şi rusă).

Cum au ajuns sârbii în Cetatea Aradului?

SIMION JARCO. Pe lângă moartea a mii de soldaţi „răzbunarea împăratului" s-a răsfrânt şi asupra populaţiei civile; sârbii fiind consideraţi de Kaiser „bandiţi şi criminali". În aceste condiţii au fost luaţi prizonieri civili, mai întâi din Bosnia şi Herţegovina, apoi şi din alte părţi ale Austro-Ungariei şi Banat. Primele transporturi au pornit în 28 iunie, spre Arad, ajungând în cetate la 17 august 1914, transporturile fiind compuse din intelectuali, negustori, meseriaşi dar şi ţărani; chiar şi familii întregi. Oamenii erau înghesuiţi în vagoane de marfă, fără cele mai elementare condiţii de igienă (într-unul din „transporturi" au decedat, până la sosire, două femei).

> Sârbii din Arad intenţioneată ridicarea unui monument în memoria nevinovaţilor decedaţi, în Cetatea Aradului

Aici a fost un adevărat iad pentru deportaţi?

SIMION JARCO. Deportarea sârbilor în Arad a avut un caracter de masă, cu oameni de vârste diferite, de la nou născuţi până la bătrâni neputincioşi, mulţi dintre ei „îmbrăcaţi" numai în lenjerie (după L. Cerović). Au fost „cazaţi" în cele mai rele şi neigienice condiţii: catacombe pline de mucegai, şobolani, fără apă potabilă; dormeau pe pământul umed, pe paie pline de păduchi, încât, complet surmenaţi şi uitaţi, mureau neştiuţi de nimeni şi abia după două, trei zile erau încărcaţi în căruţe şi aruncaţi la gropi comune, săpate de ceilalţi internaţi, fără ca preoţii, prizonieri şi ei, să le poată acorda minimul de asistenţă creştină.

Care a fost „bilanţul negru" al calvarului sârbilor?

SIMION JARCO. Condiţiile mizerabile au provocat îmbolnăvirea a sute de mii de oameni: tifosul exantematic, dizenteria, infecţiile, au secerat viaţa a peste 5.000 de oameni, care, apoi, au fost „îngropaţi" în cimitirul Pomenirea (aprox. 400) şi în gropi comune în zona din afara cetăţii (poarta 6), aproximativ 4.500. În total peste cinci mii de oameni au murit nevinovaţi doar pentru că erau „potenţiali duşmani" ai habsburgilor. Condiţiile de viaţă, torturile, violurile, au provocat numeroase sinucideri. Foarte puţini s-au reîntors (după război) acasă, dar şi aceştia au decedat în scurt timp din cauza sănătăţii precare.

Foamea, tortura, frigul, îngheţul, amputări ale membrelor, bolile - tuberculoza, tifosul exantematic, diareea - au ucis mii de oameni de oameni nevinovaţi, fiind dovada unei lumi smintite care nu trebuie să se repete. Şi, revoltător, pentru toate aceste orgii, comandantul lagărului, vinovat de moartea a 5.000 de oameni, a fost condamnat la un an închisoare cu suspendare şi degradare militară (?!).

JA-V.F.

O încercare

Ştefan Cicio Pop, deputat de Arad în parlamentul maghiar (1905-1918), s-a luptat pentru drepturile românilor, dar şi al altor naţionalităţi care erau asuprite de habsburgi, fiind huiduit atunci când a prezentat situaţia deţinuţilor din Cetatea Aradului.

Cursuri de vară, la Casa de Modă „Ellis"

Timp de o săptămână, copiii şi tinerii au posibilitatea de a învăţa despre „Mers. Ţinută. Atitudine. Modeling".

ARAD. Casa de modă Ellis organizează, în perioada 11-15 august, cursuri gratuite pentru copiii şi tinerii care doresc să-şi corecteze ţinuta, să aibă un mers frumos, elastic şi să se iniţieze în modelling. Cursurile sunt structurate pe categorii de vârstă: 5-11 ani şi 12-17 ani.

„Într-o perioadă în care majoritatea tinerilor şi chiar a copiilor sunt din ce în ce mai atraşi de lumea virtuală, petrecând prea mult timp în faţa calculatorului, am constatat că aceştia au mari probleme de prezenţă şi comunicare atât în familie, cât şi în societate. De aceea am gândit o săptămână în care vom desfăşura activităţi care să-i ajute să dobândească încredere în ei - să se familiarizeze cu ţinuta corectă, cu dansul, sportul şi chiar cu modeling-ul pentru cei care prezintă calităţi care să-i recomande pentru această activitate" - explică Eli Lăslean, manager al Casei Modă Ellis, iniţiator şi coordonator al cursurilor de vară. Sub genericul „Mers. Ţinută. Atitudine. Modeling", acestea se desfăşoară sub forma unui work-shop în cadrul unui proiect al creatoarei de modă - „Discoveryourself"/„Cunoaşte-te pe tine însuţi" -, susţinut de Primăria Arad.

Cursurile sunt structurate pe patru module: plan fizic (mişcare, sport), plan psihologic (atitudine, mentalitate), plan estetic (aspect exterior, ţinută) şi plan social (carieră şi societate). La finalul cursului, într-un cadru festiv, cursanţii vor fi răsplătiţi cu... diplome de absolvire.

JA-D.D.

Iniţiaţi în tainele modelingului FOTO: FAN

Maşini de legendă în Arad

Retromobil Club România a atestat cinci vehicule istorice în judeţul nostru. Patru sunt maşini de teren din anii '60-'70.

La retroparada din primăvara acestui an FOTO: FAN

ARAD. Aproximativ două luni de zile durează procedura omologării unui vehicul istoric, începând de la depunerea cererii de înscriere a proprietarului maşinii în Retromobil Club România, până la eliberarea de către RAR a noii Cărţi de Identitate a Vehiculului.

„Procedura omologării s-a simplificat destul de mult, cheltuielile sunt minime: 130-150 de euro. Însă nici beneficiile nu sunt foarte mari. Cele mai importante dintre acestea sunt scutirea de impozit şi gratuitatea rovignetei. Dar există şi o condiţie mai puţin plăcută, impusă deţinătorilor de vehicule istorice: toate verificările tehnice să se facă exclusiv la RAR, nu la staţiile ITP" - susţine Cristian Şoimoşan. Potrivit reprezentantului judeţean al Retromobil Club România, în Arad sunt şase membri activi ai asociaţiei, principalul lor punct comun fiind pasiunea pentru maşinile istorice.

Lor li se alătură şi alţi arădeni iubitori de vehicule istorice, deţinători de maşini de legendă care nu doresc, însă, omologarea bijuteriilor pe patru roţi. Sunt doar împătimiţi ai fenomenului şi atât. Între aceştia, un caz aparte se cuvine a fi menţionat, cel al unui arădean care deţine nu mai puţin de cinci vehicule istorice marca Volvo, toate înmatriculate şi omologate în Belgia, ţară care oferă mult mai multe beneficii persoanelor cu acest statut. **JA-D.D.**

Au intrat prin efracție FOTO: FAN

Au spart grădinița de copii din Mocrea

MOCREA. Doi copii de 13 și 14 ani au spart o grădiniță de... copii din localitatea Mocrea, de unde au furat o unitate de calculator în valoare de 300 de lei. Polițiștii din Ineu i-au identificat pe minori, stabilind că cei doi au pătruns, în noaptea de 6 spre 7 august, prin efracție, în grădiniță. Prejudiciul a fost recuperat, iar cei doi băieți sunt cercetați pentru comiterea infracțiunii de furt calificat. **JA – I.C.**

21

de permise auto au fost reținute de polițiștii rutieri în urma controalelor efectuate pe șosele. Totodată, pentru neregulile constatate în trafic, agenții de circulație au aplicat 456 de sancțiuni în valoare de 135.500 de lei. Dintre aceste amenzi, 256 au fost aplicate pentru depășirea vitezei legale de deplasare, iar 200 pentru nefolosirea centurii de siguranță.

Furt de o tonă de fier vechi la balastiera din Zăbrani

ZĂBRANI. Polițiștii Postului de Poliție Zăbrani au prins în flagrant două persoane, în timp ce furau 1.000 de kilograme de fier. Este vorba despre Ș.C., în vârstă de 48 de ani, și P. I., de 65 de ani. Fierul vechi pe care cei doi încercau să-l sustragă a fost estimat la aproximativ 2.000 de lei. „Cei doi au fost depistați de polițiști în flagrant, în urma activităților de patrulare, în timp ce sustrăgeau 1.000 de kilograme de fier vechi - țeavă și tablă - dintr-o balastieră dezafectată, situată în zona localității Zăbrani. Prejudiciul cauzat în valoare de aproximativ 2.000 de lei a fost recuperat", au declarat reprezentanții Inspectoratului de Poliție Județean Arad. Potrivit acestora, pe numele celor doi bărbați a fost întocmit un dosar de cercetare penală sub aspectul săvârșirii infracțiunii de furt. **JA – I.C.**

Prinși de polițiști FOTO: FAN

Ne fereşte de inundaţii

Zona Archiş-Groşeni din judeţul Arad va fi apărată de noi construcţii împotriva inundaţiilor, realizate pe bani europeni.

Au demarat lucrările de amenajare a albiei FOTO: FAN

ARAD. Nu putem controla natura și nu ne putem opune în fața calamităților. Acest lucru a putut fi observat chiar în timpul evenimentele recente, petrecute în sudul țării, în urmă cu două săptămâni. Atunci mai multe localități au căzut pradă apelor, zeci de case fiind distruse. Însă, ceea ce putem face este să ridicăm construcții care să ne ferească de calamități. Dar dezinteresul, lipsa fondurilor necesare sau tergiversarea lucrărilor par a fi piedici mari în realizarea edificiilor care să împiedice apa.

Un semn însă bun pe la noi: se pare că la Archiș amenințarea inundațiilor este luată în serios și se lucrează pentru combaterea acestui fenomen. Și dacă adăugăm faptul că fondurile pentru realizarea construcțiilor sunt nerambursabile și vin de la Uniunea European, pare că avem și rețeta perfectă.

Reprezentanții în teritoriu ai serviciului de implementare a proiectelor din cadrul Ministerului Mediului au anunțat că în zona Archiș-Groșeni au demarat lucrări prin care se va realiza infrastructura adecvată de prevenire a riscurilor la inundații.

„Proiectul își propune modernizarea sistemului de management al inundațiilor în bazinul hidrografic al Văii Groșeni și creșterea gradului de protecție pe teritoriul administrativ al localităților Archiș și Groșeni, prin lucrări de amenajare a albiei pe o lungime de 8.500 de metri, consolidări de maluri cu ziduri de sprijin pe o lungime de 6.992 de metri și stabilizarea talvegului prin construcția a 7 căderi de beton și 22 de praguri de fund", spun cei de la Ministerul Mediului.

Lucrare necesară

Nicolae Valea, primarul comunei Archiș, spune că lucrările de îndiguire și protecție împotriva inundațiilor erau necesare în zona localităților Archiș-Groșeni. „În anul 2000, în noaptea de 5 spre 6 aprilie, din cauza ploilor și a topirii zăpezilor, o viitură a coborât pe vale și a distrus trei poduri", spune primarul. Acesta mai spune că în fiecare an erau expuse la riscuri drumurile comunale, străzile, casele oamenilor și imobilele în care funcționează instituțiile comunei. „Doi reprezentanți ai Comisiei Europene au venit în control pentru a verifica eligibilitatea proiectului și au stabilit că lucrările sunt necesare pentru a proteja oamenii și locuințele", a mai declarat Nicolae Valea. **JA-A.G.**

Fonduri și termene

Lucrările care au demarat deja la Archiș vor costa aproape 12 milioane de lei, din care 10,6 milioane este finanțare nerambursabilă din Fondul de Coeziune, prin Programul Operațional Sectorial Mediu. Teoretic, lucrarea ar trebui finalizată până în data de 31 decembrie 2015, însă constructorul susține, potrivit primarului Valea, că lucrarea ar putea fi gata mult mai repede. Poate chiar la finele acestui an.

Procesul lui Adrian Buleu se mută la Timişoara

Apelul la sentința primită de Adrian Buleu – 13 ani de închisoare – se va judeca, din septembrie, la Curtea de Apel Timişoara.

ARAD. Au făcut apel la sentința de 13 ani de închisoare pronunțată de Tribunalului Caraș-Severin. Atât familia Apostol, cât și Parchetul de pe lângă Tribunalul Caraș-Severin și Adrian Buleu au făcut apel împotriva sentinței de 13 ani de închisoare cu executare. Familia Apostol consideră că anii de închisoare pe care trebuie să-i execute Adrian Buleu pentru că l-ar fi omorât pe Abel Apostol sunt puțini, în timp ce Adrian Buleu susține că e nevinovat și vrea achitarea.

Cert este că dosarul a fost deja înregistrat - la începutul lunii august - pe rolul Curții de Apel Timișoara, primul termen fiind stabilit pentru 15 septembrie. Procesul lui Adrian Buleu a fost strămutat în octombrie 2013, de la Tribunalul Arad - după ce au fost audiați Luminița Apostol, Albert Apostol, Adrian Buleu, Alina Buleu și Mădălina Ioniță - la Tribunalul Caraș-Severin. Atunci, avocatul condamnatului a invocat, ca principal motiv al strămutării, mediatizarea excesivă a acestui caz. După mai bine de jumătate de an de la strămutare, Tribunalul Caraș-Severin a dat sentința în cazul dispariției lui Abel Apostol. **JA – I.C.**

Din nou în fața instanței FOTO: I.C.

Şi-a determinat angajaţii să taie sute de arbori

LIPOVA. Administratorul unei firme și-a determinat angajații să taie sute de arbori ce aparțin unei alte firme. Faptele s-au desfășurat pe parcursul anului 2013 iar, prin tăierea celor 536 de arbori, s-a creat un prejudiciu de peste 183.172 lei. Administratorul societății a fost trimis în judecată pentru comiterea infracțiunii de participație improprie la tăiere ilegală de arbori în formă continuată.

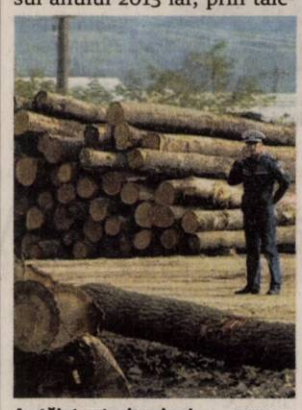

Au tăiat sute de arbori FOTO: JA

Potrivit procurorilor Parchetului de pe lângă Judecătoria Lipova, „din probatoriul administrat în cauză a rezultat că, în cursul anului 2013, inculpatul H.I. a determinat angajații societății comerciale a cărei administrator era să taie 536 de arbori nemarcați, dintr-o pădure aparținând unei alte societăți comerciale, cauzându-i acesteia din urmă un prejudiciu de 183.172,09 lei". Dosarul va fi soluționat la Judecătoria Lipova. **JA – I.C.**

Indemnizaţia, regresivă?

Claudia Boghicevici consideră că şomerii ar putea fi stimulaţi să-şi găsească de lucru dacă indemnizaţia de şomaj ar scădea treptat.

Claudia Boghicevici FOTO: JA

ARAD. Ca în fiecare vacanță parlamentară, deputatul Claudia Boghicevici a colaborat cu diverse ONG-uri, dar și cu instituțiile ale statului, pentru a dezbate viitoarele propuneri de inițiative legislative. În calitate de vicelider de grup parlamentar, Boghicevici le va prezenta pe cele din domeniul social. Spre exemplu, deputatul va supune dezbaterii un proiect conform căruia indemnizația de șomaj ar trebui să fie regresivă. „Din păcate, din discuțiile cu directorii instituțiilor, dar și cu cetățeni și funcționari, am ajuns la concluzia că există mulți șomeri care ar avea oferte de muncă, însă preferă să stea acasă și să primească indemnizația de șomaj. Cei cu care am discutat sunt de părere că dacă indemnizația ar scădea treptat, respectivii oameni ar fi stimulați să-și caute de lucru mai devreme de expirarea perioadei de șomaj", spune Boghicevici.

Deputatul este preocupat și de găsirea unor soluții prin care dialogul între angajatori și directorii de școli, între angajatori și tineri să fie unul real, pentru că, regretabil, nu există interes în această direcție, deși există finanțare prin multiple programe. „Noi, parlamentarii, putem și ne oferim să mediem asemenea întâlniri, la care să discutăm inclusiv despre măsurile pe care le ia UE pentru accesibilitatea tinerilor pe piața muncii", încheie deputatul. **JA-S.T.**

Un copil de 13 ani a furat bijuterii de 15.000 de euro!

Spiderman la 13 ani. A intrat într-un apartament situat la etajul 3, prin balconul acestuia, de unde a furat bijuterii în valoare de 15.000 de euro.

ARAD. Spiderman la 13 ani. Un băiat de doar 13 ani a furat bijuterii din aur în valoare de 15.000 de euro, după ce a intrat într-un apartament din cartierul Grădiște prin balconul acestuia, situat la etajul 3. Proprietarii locuinței erau plecați din oraș, iar când au revenit au descoperit furtul.

Potrivit IPJ Arad, băiatul ar fi fost în vizită la un prieten, iar când acesta din urmă a ieșit din apartament pentru câteva minute, copilul de 13 ani a ieșit pe balcon, s-a urcat pe balustradă și a escaladat mai multe balcoane până a ajuns la cel de la etajul trei. A intrat în apartament după ce a forțat ușa de termopan a balconului. Din locuință, băiatul a furat mai multe bijuterii din aur în valoare de 15.000 de euro.

„Polițiștii Biroului de Investigații Criminale au identificat un tânăr, bănuit de comiterea unui furt din locuință, faptă rămasă inițial cu autori necunoscuți. Din cercetările efectuate s-a stabilit faptul că, la data de 31 iulie, G. A. de 13 ani, din Arad, ar fi pătruns prin escaladarea balconului și prin forțarea ușii termopan de la cameră, în interiorul unui apartament situat pe raza cartierului Grădiște, de unde ar fi sustras mai multe bijuterii din aur în valoare totală de aproximativ 15.000 de euro", au precizat reprezentanții IPJ Arad.

Copilul de 13 ani este cercetat pentru infracțiunea de furt calificat, iar polițiștii continuă cercetările în ceea ce-l privește pe copil pentru a stabili întreaga activitate infracțională a acestuia. Polițiștii au reușit să recupereze doar o parte din bijuteriile din aur furate de băiat, deoarece acesta le-a vândut la amanet și unei persoane fizice. **JA – I.C.**

POLARIS M HOLDING

COMUNICAT

PRIMĂRIA MUNICIPIULUI ARAD împreună cu S.C. Polaris M Holding S.R.L. anunță începerea acțiunii de dezinsecție, pe raza municipiului Arad, care va fi executată cu substanțe omologate de către Ministerul Sănătății.

Substanțele nu afectează oamenii și animalele și au efect strict asupra țânțarilor.

Întrucât lucrările pot fi executate numai în condiții meteo favorabile, S.C. Polaris M Holding S.R.L. anunță că această operațiune va fi demarată în data de 16.08.2014. Dacă starea vremii o va impune, acțiunea se va putea prelungi până în data de 31.08.2014.

Tratamentele vor fi efectuate cu ajutorul aviației utilitare.

CONDUCEREA

(614229)

Sport

„Nu ştim adversarele, nu ştim programul. Asta-i organizare la FRF?"

Pavel Piroş, preşedinte Şoimii Pâncota

4

antrenori arădeni prezenţi la examenul de licenţiere şi evaluare introdus în premieră de către Federaţia Română de Baschet au trecut cu brio testele şi pot antrena în sezonul următor. Printre ei Ildiko Prisăcariu, antrenoarea care a cucerit, alături de fetele de la LPS Arad, titlurile naţionale la categoriile Under 14 şi 15.

Supercupa se joacă, dar nu în cuplaj!

BUCUREŞTI. Prima ediţie a Supercupei României la baschet feminin, meciul dintre câştigătoarea Ligii Naţionale şi cea a Cupei României, va avea loc pe 16 septembrie, ora 18, la Arena de Baschet din Bucureşti. Cum Supercupa băieţilor e programată pe 24 septembrie, eternul derby CSM Târgovişte - Univ Goldiş ICIM Arad se va disputa în anonimat, în faţa unor tribune goale, graţie managementului păgubos al mai marilor sportului cu mingea la coş. **JA-D.S.**

Iulian Morar FOTO: JA

Mănuşi de argint şi bronz

PIATRA NEAMŢ. Singurul club de box arădean care a avut reprezentanţi la „naţionalele" de seniori, Motorul Silva Lazăr, şi-a respectat blazonul, prin câştigarea a două medalii. Performerii se numesc Georgian Popescu (dublă legitimare cu Ploieşti) - argint, cat. 75 Kg şi Iulian Morar - bronz, cat. 60 Kg.

„Georgian a pierdut finala în faţa lui Juratoni, în timp ce Morar a fost ciupit de arbitrii în meciul pentru intrarea în finală, în faţa unui pugilist din Piatra Neamţ. Chiar şi aşa, rămânem cu satisfacţia celor două medalii, obţinute în condiţii vitrege" - a spus maestrul Florian Barna. **JA-D.S.**

Trebuie să evite ultimele trei locuri

S-a hotărât ca ultimele două echipe din clasament să retrogradeze direct, iar antepenultima să joace baraj.

Jucătorii pâncotani au scăpat de cantonament, încep acum antrenamentele tehnico-tactice FOTO: FAN

PÂNCOTA. „Şoimii" nu va avea deloc viaţă uşoară în seria vest a ligii secunde. LPF 2 a hotărât ca ultimele două echipe clasate să retrogradeze direct în eşalonul terţ, iar locul 10 (antepenultima) din cele două serii va juca baraj de rămânere. Prima clasată din fiecare serie va promova în liga I.

„Ce să facem, nu avem ce"

Pavel Piroş, preşedintele celor de la Şoimii Pâncota, pare, totuşi, nemulţumit de sistemul de retrogradare. „Nu mai zic nimic, că nu are rost. Pică ultimele două, a treia din coadă joacă baraj. Ce să facem, nu avem ce. Nu prea ne convine, vă daţi seama. Tot aştept seriile, să văd cu cine jucăm, mai sunt 17 zile şi noi nu ştim adversarele, programul. Asta-i organizare?" - ne-a declarat, puţin iritat, Piroş.

Probabila serie

Dacă nimic spectaculos nu se întâmplă, echipa antrenată de Dan Cuedan va fi repartizată în serie alături de următoarele formaţii: FC Bihor, FC Caransebeş, Fortuna Câmpina, CS Mioveni, FC Olt Slatina, Metalul Reşiţa, Olimpia Satu Mare, CSM Râmnicu Vâlcea, ACS Poli Timişoara, Unirea Târlungeni şi Corona Braşov.

Prezenţa ultimei echipe este incertă, aşa că seria ar putea avea doar 11 echipe la start.

7-0, cu Bekescsaba

Duminică, la revenirea din cantonamentul desfăşurat la Gyula, Şomii Pâncota a disputat un meci de verificare cu Atletico Bekescsaba (liga a IV-a), pe tărâm maghiar. Golurile au fost marcate de Staicu (3), Băd (3) şi Suciu.

Cuedan i-a trimis în teren pe următorii: Nica - Maghici, Rusu, Crusoveanu (m. 46 - Lung), Siminic - Polgar, Pantea (min. 46 - Ugoceanu), Suciu, Dubeştean (min. 46 - Huţanu) - Staicu, A. Mihai (min. 60 - Băd).

LEO SFĂRA
leo.sfara@informmedia.ro

„Amical", cu Paleu

Astăzi, de la ora 18, la Târnova, va avea loc meciul amical de fotbal dintre Şoimii Pâncota şi Kinder Paleu (liga a IV-a Bihor). „Vom lucra tehnico-tactic până la începutul campionatului, e nevoie să ne mai închegăm relaţiile de joc" - a spus, la rându-i, Dan Cuedan.

Şi-a păstrat supremaţia

Colegul nostru Călin Petrescu a câştigat ediţia a X-a a Cupei Presei la tenis de câmp, eveniment desfăşurat în cadrul Trofeului „Ilie Năstase". El a depăşit-o în ultimul act pe Anela Freer (TenisFan), scor 6-0, 6-2, medaliile de bronz fiind cucerite de către Lucian Dănilă (SpecialArad) şi Ioan Hamza (SportArad). Premiile pentru participanţi au fost oferite de către ARED. FOTO: JA

ITF Arad, o poveste de succes

ARAD. Povestea ediţiei cu numărul 10 a Trofeului „Ilie Năstase" la tenis de câmp s-a derulat şi încheiat fericit pentru cei implicaţi în organizarea acestei competiţii de anvergură internaţională. „Am avut un turneu reuşit, lucru pentru care mulţumesc tuturor celor care m-au ajutat. Sperăm ca la anul, şi fac pe această cale apel la eventualii sponsori, să realizăm un turneu cu premii mai mari, de 25.000 dolari. Aradul merită acest lucru", spune directorul de turneu Anela Freer, „sufletul" sportului alb din oraşul nostru.

Precum la alte ediţii, am remarcat prestaţia unor puştoaice de 15-16 ani, nume precum Andreea Roşca, Ioana Gună sau Georgia Crăciun (brăileanca fiind aleasă de presa arădeană drept Miss ITF Arad 2014) fiind de reţinut pentru viitorul sportului alb românesc. Chiar şi campioana Nicoleta Dascălu, una surprinzătoare în condiţiile prezenţei la turneu a unui trio redutabil format din Ţig - Gjorcheska - Buzean, poate fi, la 18 ani, un pariu câştigător, ea aflându-se într-un evident progres, la ediţia anterioară piteşteanca oprindu-se în sferturi.

Reuşita concursului organizat de către CS Tenisfan, Consiliului Judeţean Arad şi FR de Tenis se poate deduce, pe lângă valoarea tabloului principal (Aradul având la start cea mai bine clasată favorită dintre toate turneele de 10.000 dolari disputate în Asia, America de Sud, Africa şi Europa!), şi din multitudinea de acţiuni conexe, dintre care vizita celebrului Ilie Năstase a fost „cireaşa de pe tort". Nu ne rămâne decât să sperăm că (şi) la anul Aradul va servi tenis de calitate! **JA – D.L.**

Georgia Crăciun FOTO: FAN

Cupa României, faza judeţeană

ARAD. Trei meciuri au avut nevoie de prelungiri pentru a fi decisă învingătoarea în prima etapă a Cupei României la fotbal, faza judeţeană, ediţia 2015-2016.

Iată rezultatele: Cetate Dezna - Flacăra Ţipari 7-3, Recolta Apateu - Şoimii Pâncota II 3-9 (3-3), după prelungiri; Crişul Alb Buteni - Olimpia Bocsig 1-4, Viitorul Sepreuş - Viitorul Satu Nou 2-1, CS Glogovăţ - Frontiera Pilu 2-0, Podgoria Ghioroc - Mureşul Zădăreni 4-2 (2-2), după prelungiri; FC Zimandu Nou - Avântul Târnova 0-1, Steaua Grăniceri - Înfrăţirea Iratoşu 2-1, Speranţa Turnu - Şoimii Şimand 3-2, AS Aluniş - AC Şagu 4-0, Victoria Felnac - Voinţa Munar 4-2, Unirea Şeitin - AS Vinga 3-4 (3-3), după prelungiri; Olimpia Bârzava - Cetate Săvârşin 2-6, Vulturii Socodor - Atletico Arad 2-1, AS Dorobanţi - Voinţa Macea 5-2, Unirea Gurahonţ - Dacia Beliu 3-0 (f.j.).

Etapa următoare, în care vor intra în competiţie echipele de Liga IV, are loc miercuri, 20 august. **JA-D.S.**

Festival de goluri şi ratări la Felnac

FELNAC. Victoria Felnac nu a avut nicio problemă cu Voinţa Munar, duminică, într-un meci contând pentru Cupa României, faza judeţeană. Deşi există o rivalitate între cele două echipe, situate la doar câţiva kilometri distanţă, felnăcanii formează o trupă mult mai valoroasă, cu o organizare foarte bună, ceea ce nu este puţin la nivelul ligii a V-a.

A fost un festival de goluri, şase la număr, însă şi ocazii rarisime, dublul golurilor. Elevii lui Marcel Duşan şi-au făcut deja un obicei, acela de a rata incredibil, chiar şi cu poarta goală, de la câţiva metri. Nici de această dată lucrurile nu au stat altfel, căci Rusz şi Butaş nu au reuşit să marcheze din poziţii din care e mai greu să ratezi. Până la urmă, căpitanul Maxim a reuşit trei goluri, iar Gyorgy a completat tabloul marcatorilor pentru amfitrioni. Timiş şi N. Andrei au marcat pentru vizitatori.

Următorul adversar este unul de calibru pentru „VIFE", în competiţia KO: Progresul Pecica.

JA – L.S.

Tamaduitoarea Cleopatra
Testata in India, Spania, Cuba.
Castigatoarea cea mai puternica cu rezultate garantate. Vine acum in ajutorul dumneavoastra cu leacuri si plante culese de la mormantul lui Iisus Christos, scoate argintul viu, dezleaga cununii, aduce spor in afaceri si ofera talismane de protectie, aduce persoana iubita inapoi in 24 de ore. Orice problema este rezolvata si telefonic prin data nasterii si zodia.
Contact: 0748516657
(613253)

Transformă nemulţumirea în siguranţă!
ARTEX SCM
SOCIETATE CU TRADIŢIE ÎN DOMENIUL TEXTIL
ANGAJEAZĂ
CONFECŢIONERI ÎMBRĂCĂMINTE
sau PERSOANE CUNOSCĂTOARE DE MESERIE, pentru croi, cusut, şi călcat, PRECUM ŞI MAIŞTRI, TEHNOLOGI în pregătirea producţiei
OFERIM:
- *climat de lucru european;* - *salarii motivate în acord individual şi regie;* - *tichete de masă;* - *primă de transport - prezenţă;* - *premii;* - *un singur schimb;* - *asistenţă medicală.*

Angajările se fac pe bază de probă de lucru.
DETALII: telefon: 0357- 408275; 0357- 408276
(549223)

Adecco
better work, better life
ANGAJEAZA:
- Technician metode
- Team leader
- Operatori linie
- Montatori subansamble
- Controlori calitate
- Confectioneri imbracare volane in piele
- Technician electronist

Informatii la sediul firmei:
în ARAD
Str. Nicolae Bălcescu, nr.22
Tel. 0722 500 495
Orar: Luni-Vineri
între 10:00 - 16:00
oana.tripon@adecco.com
(535514)

ARAD ONLINE
www.aradon.ro

Manuel Neuer FOTO: FAN

Neuer e jucătorul sezonului

FOTBAL. Portarul echipei Bayern Munchen, Manuel Neuer a fost desemnat „fotbalistul sezonului" 2013/2014 de către jurnaliștii sportivi germani. Este pentru al doilea sezon când portarul primește această distincție după cea din 2010-2011. Neuer a fost urmat de Marco Reus și Thomas Muller. Antrenorul anului a fost desemnat Joachim Low, selecționerul Germaniei, urmat de tehnicianul FC Augsburg, Markus Weinzierl, și de Josep Guardiola, de la Bayern Munchen.

SURSA: MEDIAFAX

Vrea să sfințească terenul

Steaua a dispus în deplasare de CFR Cluj cu scorul de 1-0, în etapa a treia a Ligii I.

Steaua a obținut la Cluj a treia victorie consecutivă în Liga I FOTO: FAN

FOTBAL. Steaua a învins în deplasare, cu scorul de 1-0 (1-0), formația CFR Cluj, într-un meci disputat în cadrul etapei a treia a Ligii I, în care gazdele au jucat în inferioritate numerică din minutul 43. Unicul gol al meciului a fost marcat de Cristian Tănase, în minutul 14.

Tehnicianul stelist Constantin Gâlcă a declarat că pentru formația sa a fost foarte important meciul cu CFR Cluj, câștigat cu scorul de 1-0, în etapa a treia a Ligii I, apreciind că s-a văzut puțină oboseală la jucătorii săi. „Sunt trei victorii la rând, a fost foarte important pentru noi acest meci. S-a văzut puțină oboseală, dar am ieșit cu bine din acest meci. Sper ca Tănase pe viitor să marcheze mult mai multe goluri. Sperăm să vină și Hamza și Breeveld, avem nevoie de calitate și cantitate. Luchin a fost doar pe bancă, sperăm să intre curând. Acum mă gândesc la meciul cu Pandurii, iar apoi urmează cel cu Ludogoreț", a declara Gâlcă.

Miriuță acuză neșansa

Tehnicianul formației CFR Cluj, Vasile Miriuță, a afirmat la rândul său că echipa lui nu merita să piardă meciul cu Steaua, subliniind că jucătorii săi au dominat chiar și în inferioritate numerică. „Nu meritam să pierdem, am luat un gol dintr-o greșeală copilărească, apoi Sergiu Negruț a fost eliminat. Fotbalul se joacă pe goluri, daca nu dai goluri, nu ai cum să câștigi. Voi aduce un preot să sfințească puțin terenul ăsta. Am dominat Steaua în zece oameni, dar speram să vină golul cât mai repede. Și șansa să vină cât mai repede. Sper ca la meciurile următoare să scăpăm de această neșansă în jocul nostru de atac. Dominăm, dar înscriem greu", a declarat Miriuță.

SURSA: MEDIAFAX

Adrian Ungur FOTO: FAN

Ungur, salt de 21 de locuri

TENIS. Tenismenul Adrian Ungur a urcat de pe locul 157 pe 136, cu 432 de puncte, după ce a câștigat turneul challenger de la San Marino, cu premii de 64.000 de euro, el fiind românul cel mai bine clasat în ierarhia ATP. Ungur l-a învins, duminică, în finală, pe croatul Antonio Veic, locul 313 ATP, cu scorul de 6-1, 6-0, și a acumulat 100 puncte ATP. Victor Hănescu a urcat un loc și se află pe poziția 150 cu 380 de puncte. Și Marius Copil a urcat un loc, până pe 180, cu 293 de puncte. La dublu, Horia Tecău se menține pe locul 20, cu 3.220, iar Florin Mergea pe locul 36, cu 2.346 p.

SURSA: MEDIAFAX

SOCIETATE COMERCIALA ANGAJEAZĂ

***OPERATOR** comercial aprovizionare automate cafea*

Cerințe: permis Cat. B, minim școala profesională;

Se oferă: salarizare fixă, bonusuri și bonuri de masă;

Cv-urile se trimit la adresa de e-mail: arad@ipcvending.ro (562144)

Școala Postliceală F.E.G. Arad

Admitere 2014-2015

Specializări:

1. Asistent medical generalist;
2. Asistent medical de farmacie;
3. Asistent medical de igienă;
4. Asistent medical de laborator;
5. Asistent medical de radiologie;
6. Asistent medical de nutriție și dietetică;
7. Asistent medical de balneofiziokinetoterapie;
8. Asistent pentru ocrotirea persoanelor vârstnice;
9. Ergoterapeut.

Se pot înscrie absolvenți de liceu cu sau fără diplomă de bacalaureat, durata studiilor fiind de 2/3 ani. Diplomele sunt recunoscute în țară și în străinătate.

Înscrierile se fac de luni până vineri între orele 08.00-16.00, la Colegiul Economic Arad, Piața George Enescu, nr. 2.

Informații telefon: 0760 663 937; 0745 320 623. (527740)

SC TEXTILE MEDICALE SRL

Arad, ZONA INDUSTRIALA VEST, Str. III, nr. 1

angajeaza:

- **10 Operatori confectioneri la masini de cusut industriale;**
- **1 Laborant pentru laborator fizic domeniu textil;**
- **2 Mecanici masini de cusut industriale;**
- **1 Inginer Mentenanta – profil electromecanic;**
- **6 Operatori tricotat masini industriale.**

Cerinte:

- Experienta profesionala relevanta in domeniu
- Seriozitate si spirit de echipa
- Disponibilitate program de lucru pe schimburi

Oferim:

- Conditii optime mediu de lucru
- Salarizare avantajoasa conform competentelor
- Prima de prezenta
- Prima de productie in functie de performantele obtinute
- Tichete masa
- Transport asigurat (inclusiv decontare abonamente transport)

Informatii suplimentare :

CV-urile se depun la sediul societatii sau fax **0257 274 200** in perioada 28 iulie 2014 - 31 august 2014

Candidatii selectati vor fi contactati incepand cu 01 septembrie 2014

Informatii suplimentare se pot obtine la telefon : **0722 670 036** sau **0257 467 609,** persoana de contact: Alina Caras

Simona Halep este oficial pe locul doi în topul WTA

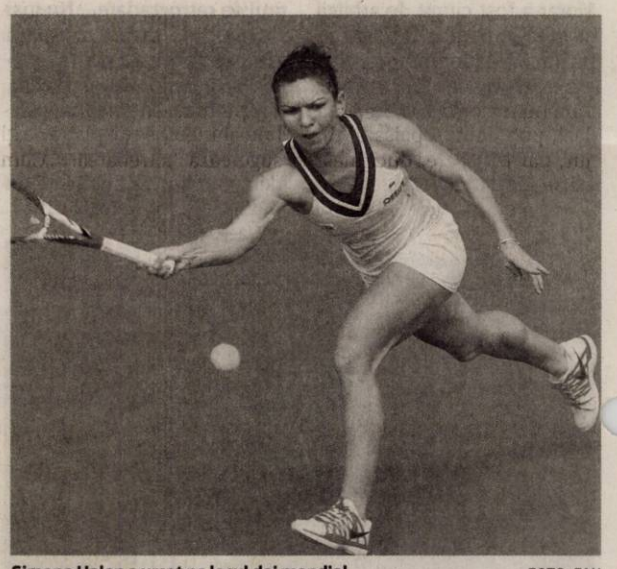

Simona Halep a urcat pe locul doi mondial FOTO: FAN

TENIS. Simona Halep a urcat o poziție, până pe locul 2, cu 6.785 de puncte, în clasamentul jucătoarelor profesioniste de tenis, dat publicității ieri, aceasta fiind cea mai bună clasare din istorie a unei românce. Halep este devansată în clasamentul WTA de simplu doar de sportiva americană Serena Williams, cu 9.150 de puncte.

Simona Halep va fi al doilea cap de serie la turneul de categorie Premier 5 de la Cincinnati, cu premii de 2,4 milioane de dolari, competiție care începe luni. Românca va evolua direct în turul secund. Ea nu a mai jucat din 13 iulie, când s-a impus în finala turneului de la București. Următoarea românca după Halep este acum Monica Niculescu, pe locul 61, cu 885 de puncte, în urcare trei poziții. Irina-Camelia Begu ocupă locul 62, cu 881 de puncte, după ce săptămâna trecută a fost pe 63. La dublu, cea mai bine clasată sportivă din România este Monica Niculescu, aflată pe locul 40, cu 1.850 de puncte.

Pe primele zece locuri în clasamentul WTA se află următoarele sportive: 1. Serena Williams (SUA), 9.150 puncte; 2. Simona Halep (România), 6.785 p; 3. Na Li (China), 6.565 p; 4. Petra Kvitova (Cehia), 5.930 p; 5. Agnieszka Radwanska (Polonia), 5.625 p; 6. Maria Șarapova (Rusia), 4.986 p; 7. Angelique Kerber, (Germania) 4.570 p; 8. Eugenie Bouchard (Canada), 4.450 p; 9. Jelena Jankovici, (Serbia) 3.900 p; 10. Victoria Azarenka (Belarus), 3.683 p.

SURSA: MEDIAFAX

Nicandro Breeveld FOTO: FAN

Nicandro Breeveld va juca la Steaua

FOTBAL. Președintele Consiliului de Administrație al clubului Pandurii Târgu Jiu, Mihai Prunariu a declarat, luni, că a ajuns la un acord cu oficialii FC Steaua pentru transferul mijlocașului olandez Nicandro Breeveld la campioana României.„Aseară, în jurul orelor 22.00, am ajuns la o înțelegere cu clubul Steaua, urmând ca în cursul zilei de astăzi să se perfecteze actele de transfer. Nicando Breeveld va fi de astăzi (luni, n.r.) jucătorul Stelei. Într-o negociere, mai pun unii, mai lasă alții și am ajuns la o sumă pe care noi o considerăm corectă și cu care Steaua a fost de acord. Avem și un procent din revânzarea jucătorului. Nu au fost discuții pentur Paul Anton, au fost numai discuții pentru Nicando Breeveld. Aceste negocieri durează deja de o lună și ceva", a declarat Prunariu.

De origine surinameză, Breeveld, în vârstă de 27 de ani, este în România din anul 2010, când a fost achiziționat de Jiul Petroșani. Anterior, fotbalistul olandez evoluase în Olanda, la Telstar și Omniworld. El a mai jucat la Gaz Metan Mediaș, iar din anul 2013 a fost legitimat la Pandurii Târgu Jiu.

SURSA: MEDIAFAX

ANUNȚ PUBLIC

S.C. MASCHIO GASPARDO ROMANIA S.R.L., titular al **PUZ – EXTINDERE ZONĂ INDUSTRIALĂ NEPOLUANTĂ**, amplasat în intravilan oraș Chișineu Criș, str. Infrățirii-Dragoș Vodă nr. F.N., jud. Arad, Extrase C.F. nr.: 300598, 300055, 300063, 303078, 302993, 302988, 302987, 302985, 302986, 302991, 302990, 300078, 302996, 302995, 303065, 303062, 302998, 303064, 300053, 300054, 301667, 301674, 300398 Chișineu Criș, anunță publicul interesat asupra ***depunerii solicitării de obținere a avizului de mediu.***

Informațiile privind conținutul documentației tehnice a proiectului propus pot fi consultate la sediul APM Arad, str. Splaiul Mureșului F.N., zilnic (orele 8-16).

Observațiile publicului se primesc la sediul APM Arad, str. Splaiul Mureșului F.N., în termen de 18 zile calendaristice de la publicarea anunțului. (61419)

SC TÂRGURI, OBOARE, PIEȚE SA, cu sediul în Arad, Piața Mihai Viteazul nr. 13, ***organizează licitație***, în data de **27.08.2014**, orele **10^{00}**, în vederea atribuirii locațiunii :

- **Ghereta nr. 3 corp B** din Piața Mihai Viteazul.

Documentația de atribuire conținând caietul de sarcini poate fi obținută contra sumei de 50 lei, de la sediul SC Tîrguri, Oboare și Piețe SA din Arad, Piața Mihai Viteazul nr. 13, în zilele de luni-vineri, orele 8-14.

Dosarele de înscriere la licitație vor fi depuse la sediul societății din Arad, Piața Mihai Viteazul nr. 13, până la data de **26.08.2014, orele 12^{00}**.

Informații suplimentare la nr. telefon. **0257/250056.** (614214)

www.aradon.ro

RECLAME

Jurnal arădean răspunde cititorilor

Trimiteți scrisorile dumneavoastră la redacția Jurnal arădean prin e-mail: redactia.jurnalaradean@informmedia.ro, **prin poștă:** Jurnal arădean, Arad, cod 310025, B-dul Revoluției nr.62. Vă rugăm să ne scrieți scurt (maximum 200 de cuvinte). Nu uitați să menționați numele, adresa dumneavoastră și un număr de telefon la care puteți fi contactat (dacă e cazul). Așteptăm sesizările sau întrebările dumneavoastră și **telefonic**, la numărul 0257-280943, de luni până joi, între orele 11.00-13.00.

Ignoranţă sau discriminare?

Una din principalele preocupări ale Primăriei și Consiliului Local al Municipiului Arad este ridicarea continuă a nivelului edilitar și gospodăresc al orașului de pe Mureș, cu participarea largă a tuturor locuitorilor la executarea unor lucrări de construcție de drumuri și trotuare, amenajarea de parcuri și zone verzi, rondouri de flori, plantarea de pomi ornamentali, gard viu și multe alte lucrări în jurul blocurilor, care să dea un aspect frumos și un mediu ambiant mult mai plăcut tuturor cetățenilor.

Pornind de la aceste considerente, putem afirma că atât Consiliul Local, cât și Primăria au luat o serie de măsuri în această direcție și nici rezultatele nu au întârziat să apară.

Sincer să fiu, în Arad, în perioada mandatelor primarului Falcă, în toate cartierele sunt multe înfăptuiri făcute pentru cetățeni. Asta nu înseamnă că nu sunt multe de făcut, că nu este loc pentru mai bine. Dacă mergem numai pe strada Poetului, o să observăm cu ochiul liber că porțiuni mari de trotuar, construit probabil de pe timpul lui Stalin, este impracticabil și ne putem accidenta dacă nu se vor face lucrări de reabilitare de către cei de la Primărie. Și încă ceva: în unele locuri, lucrările de construcție a trotuarelor amintite au început să se strice, că au fost executate în grabă, de o calitate necorespunzătoare... Dar cel mai grav lucru mi se pare faptul că în fața blocului de garsoniere P1 din strada Poetului 89, constructorii au uitat să le facă și acestor locatari trotuarul necesar, așa cum au făcut în restul cartierului.

Mă întreb și eu, așa, ca tot omul: de ce se manifestă atâta indiferență, atâta ignoranță sau discriminare din partea Primăriei, când se pune problema construirii unui trotuar cum e cel din fața blocului P1 din strada Poetului?

PAVEL CIURDARU
ARAD

Groşeni, satul de pe vale

La poalele muntelui Pleșu, se vede așezat satul vechi, Groșeni, pe valea Groșului, de o parte și de alta, pe o distanță destul de mare; de la un capăt la altul, trebuie să străbați peste patru kilometri, iar dacă vrei să treci de la un șir de case la celălalt, o faci peste niște podețe din beton, ce fac legătura între două șosele asfaltate, paralele cu valea; una mai veche, măcinată de circulația făcută și de vreme, și alta nouă, pe partea stângă, pe care îți place să călătorești, să urci la deal și să cobori; dacă ești cu bicicleta, la cobârâre nu mai e nevoie să pedalezi, poți admira peisajul din jur, dar la urcare, duci mașinăria cu multă greutate.

Satul este atestat prin 1556, dar, cum atestarea nu îți spune precis când au fost ridicate primele așezări, putem spune că Groșeni a apărut cu mult timp mai devreme. Pe oameni îi vezi păsind voinicește, spre deosebire față de cei de la câmpie; de groșeni de abia dacă te poți ține la pas; harnici și pricepuți la toate - vorba aceea „nevoia te învață" - cunosc agricultură, creșterea vitelor, tăiatul lemnelor din pădure și multe altele; se ajută unii pe alții în familie cât și ca vecini; nu poți cere ajutor de la un consătean care își are gospodăria în celălalt capăt al satului, astfel sunt îngăduitori și prietenoși; în satul lor nu are ce căuta un om neharnic, vita și calul nu-ți permit timp liber pentru odihnă și huzur, toată lumea muncește, iarna nu îți permite să urci pe coasta dealului pentru a găsi ceva.

Apa văii îți huruie în urechi; primarul satului, Valea N. a cerut la timp sprijin pentru întărirea malurilor văii ce începeau să se surpe din cauza viiturilor de apă ce se prăvălesc în mici cascade; se lucrează intens; grămezi uriașe de piatră și mașini puternice ce le dislocă amenință șuvoiul de apă, ce, pe munte, a săpat jgheaburi alunecoase de piatră ce îți sugerează întrebarea: „Cum de nu i-a luat apa pe bieții oameni cocoțați pe dealuri?"

Dacă urci mai sus, unde câțiva orășeni și-au ridicat adevărate vile, pentru a petrece în tihnă o săptămână, la aer curat, auzul ți se transformă într-un fel de vâjâit. Localnicii sunt obișnuiți cu așa ceva. Cândva dormeau sus pe culmi, ajungând până într-o zonă dincolo de munte, în Brătcoaia, cu vitele, sau la cules de afine, ori coborau până în Lunca Beliului, să-și câștige pâinea și stăteau acolo câteva zile, cu toată familia, pentru a termina lucrările câmpului; erau adevărate tabere de muncă. Cu toate greutățile ivite în calea lor, cei mai în vârstă nu și-au părăsit plaiurile, luminișurile unde își păsteau animalele. Hotarul lor se întindea până aproape de zona Beiușului, Groșeni devenind unul dintre cele mai arătoase și bogate sate.

Groșenii au însă un necaz: populația se reduce prin plecarea multor tineri către oraș; pământul trebuie lucrat; scade numărul animalelor, bubalinele numărau trei sute de capete, azi mai sunt șaptezeci de bivoli ce îți pot încânta ochiul și să îți scornească frica în fața unei sălbăticiuni. Li s-a ușurat însă legătura cu satele din jur prin șosele moderne cu Hășmașul și cu Cărandul.

Cine a pus numele de început al satului, Groși, și de ce s-a schimbat în Groșeni, nimeni nu știe; oricum, groșenii se mândresc cu satul lor ce le oferă liniște și pace în mijlocul naturii și roadele muncii lor obținute cu trudă.

„Nobilul nostru județ" are locuri și frumuseți deosebite, pe care nu le apreciem așa cum se cuvine!

JULA GHEORGHE, BELIU

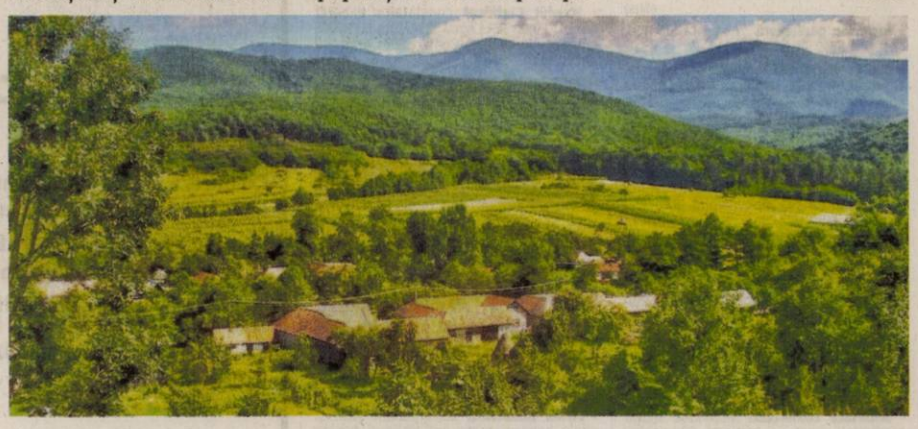

Prof. Victor Bleahu - trei ani de la trecerea în eternitate

La 26 august se împlinesc 3 ani de când inima unui mare concetățean de-al nostru a încetat să mai bată, spre regretul întregului oraș Lipova și al tuturor celor care l-au cunoscut.

Prin viața sa dedicată luminării tinerei generații, prin activitatea sa prodigioasă ca dascăl, scriitor și cercetător, dar și prin modul eficient în care s-a implicat în viața comunității locale, regretatul profesor Victor Bleahu s-a înscris pentru totdeauna în galeria marilor personalități ale Lipovei, într-o panoplie de cinste și onoare care-i cuprinde pe acad. Atanasie Marienescu, ziarist Sever Bocu, dr. Ioan Hozan, înv. Ioan Tuducescu, dr. Aurel Halic, prof. Victor Arsenie, critic de artă Eleonora Costescu, pictor Vasile Varga, muzicolog George Vancu, prof. Mircea Olariu și alți corifei ai culturii lipovane.

Venit de pe meleagurile Sibiului ca tânăr profesor de geografie, prof. Victor Bleahu a luminat de la catedră zeci de generații de elevi, care-i vor purta peste decenii amintirea luminoasă și exemplul de dascăl devotat misiunii sale educative la Liceul Industrial din Lipova (acum Liceul Atanasie Marienescu), căruia i-a fost director mulți ani. Pentru competența și valoarea sa didactică, a fost ales să reprezinte România timp de doi ani în cadrul unui proiect educațional de parteneriat cu țările africane.

În paralel cu activitatea din școală, a desfășurat și o rodnică activitate de cercetare științifică geografică, geologică, socio-culturală și etnologică a orașului Lipova, a Văii Mureșului, Munților Zarandului și Dealurilor Lipovei, activitate concretizată în mii de pagini de monografie și studii de specialitate. Multe articole au fost publicate în cărți și reviste, dar mai multe așteaptă și azi lumina tiparului, fiind documente de valoare inestimabilă. Cea mai importantă lucrare a prof, Victor Bleahu este „Monografia orașului Lipova" apărută în două ediții, o adevărată enciclopedie exhaustivă a Lipovei și împrejurimilor ei.

Pe plan social, prof. Victor Bleahu a avut o contribuție deosebit de importantă la mersul înainte al societății lipovane. În perioada de dinainte de 1989 a fost un animator al vieții cultural-științifice a orașului, iar după Revoluție a fost primul primar al Lipovei libere. S-a implicat în renașterea Bisericii Greco-Catolice - Biserica Unită cu Roma - cult în care a fost botezat și crescut de părinții săi și care a fost desființat abuziv de comuniști în anul 1948. A contribuit decisiv la revigorarea filialei locale a PNȚ-CD, partid istoric cu merite deosebite în viața României interbelice. A fost unul dintre inițiatorii Despărțământului lipovan al ASTRA și a participat efectiv la organizarea la Lipova a Adunării Generale din anul 2007 a acestei tribune de afirmare culturală și națională a românilor.

Multe și mari sunt meritele profesorului Victor Bleahu întru propășirea Lipovei și ca semn de recunoștință, a primit onorantul titlu de „Cetățean de Onoare". Eu personal - și ca mine gândesc foarte mulți lipovani - consider că profesorul Victor Bleahu este cel mai iubit profesor și chiar om din acest frumos oraș. Dumnezeu să-l odihnească în pace!

NASTASĂ NISTOR
LIPOVA

Monografia orașului Lipova

Înaintea plecării pe front FOTO: FAN

Eroi fără morminte

Inima noastră își potrivește pulsul după acela al inimii ținutului natal, niciodată uitat. Lumina lui urcă în noi până în cea din urmă clipă, aducându-ne în gânduri și amintirea oamenilor lui.

Cu speranța că se va întoarce cu bine și că va revedea acel „colț de rai" - satul Valea Mare, Gurahonț - a plecat pe front, în urmă cu 100 de ani, bărbatul frumos și înalt ca bradu, Alexandru Cuț, zis Șandor, bunicul matern al regretatului prof. univ. dr. Alexandru Roz. Era unul dintre țăranii care nu se mai opreau din truda lor curată, unul dintre aceia care legau ziua de noapte și noaptea de zi pentru a smulge cu greu pământului hrana necesară familiilor lor.

Dar nu s-a mai întors. N-a mai revăzut pământul sfânt și binecuvântat al Zarandului, cu exemplare frumuseți, cu deal și vale, câmpuri cu miros de grâne, râuri ce poartă chipurile satelor în oglinda apei, cu păduri care îți vorbesc și cântă cu suflet de vioară, ademenindu-te cu promisiunile lor răcoroase și înmiresmate. N-a mai văzut niciodată locul în care măreția și frumusețea oamenilor și ale naturii se îngemănau.

A căzut eroic, la 34 de ani, lăsând-o pe Iulia, tânăra sa soție și pe cele trei fiice „cât ulcelele" fără niciun sprijin. Poate că, dacă puternicii lumii de atunci ar fi trăit ei înșiși durerea despărțirii în asemenea momente, dacă ar fi văzut-o pe Iulia parcurgând singură, pe jos, drumul de la Valea Mare până la Arad - n-a avut bani pentru un bilet de tren - purtând pe cap un coș greu, cu „merinde" pentru a-l mai vedea o dată înaintea plecării pe front, dacă ar fi văzut-o pe Iulia arând singură pământul sau dacă ar fi asistat la sosirea poștașului cu ochii căzuți în lacrimi, aducând documentele oficiale ale celor „căzuți", când la fiecare poartă ieșeau plângând în hohote mame, soții, surori și copii așteptând îngroziți, n-ar mai fi hotărât declanșarea războiului. Poate...

Alături de alți bărbați înalți și frumoși ai locului, s-a așezat și Alexandru Cuț la rădăcina ierbii, s-a cufundat în tăcerea neagră și rece a unui pământ străin, neavând mormânt în „colțul său de rai". În amintirea lui, primul nepot a primit prenumele „Alexandru"...Roz, eminent fiu al locului, primul istoric român care a descoperit și valorificat documentele care atestau faptul că Marea Unire de la 1918 a fost pregătită și organizată la Arad, fiind și cel care a luptat pentru ridicarea, în municipiul nostru, a Monumentului Marii Uniri, încă din 1978.

Viața urmașilor a înflorit pe tulpini ce se sprijină și se hrănesc din sacrificiul sfinților noștri eroi. De aceea, acum, când peste neființa acestora și-au legănat zborul 100 de ani, să-i venerăm cu pioșenie, să ne rugăm pentru odihna lor, să îndreptăm spre ei cuvioasă mândrie, respect, infinită recunoștință și pomenire veșnică. Să înălțăm spre Dumnezeu gândurile înveșmântate în rugăciuni, implorându-l să ia oamenilor puterea de a mai dezlănțui războaie, de a ucide visele și ziua de mâine. Să coboare din liniștea albastră a înălțimilor celeste doar acea lumină care pornește din inimă și se întoarce tot în ea - pacea. Să nu mai târâm după noi, și în mileniul în care abia am intrat, cimitire de amintiri imposibil de uitat și de iertat.

PROF. FELICIA GROZESCU ROZ
ARAD

CITR

CITR GROUP

Subscrisa **CASA DE INSOLVENŢĂ TRANSILVANIA FILIALA TIMIŞ SPRL,** în calitate de lichidator judiciar al **SC TERMOCONSTRUCŢII MONTAJ SRL – *în faliment, in bankruptcy, en faillite,*** cu sediul social în Arad, Str. Barabas Bela, nr. 29, jud. Arad, înregistrată la Oficiul Registrului Comerţului de pe lângă Tribunalul Arad sub nr. J02/384/2001, CUI 14012862, desemnat prin Încheierea nr. 160/22.01.2013, în dosarul nr. 1328/108/2010*, aflat pe rolul Tribunalului Arad, Secţia Civilă, organizează licitaţie publică cu strigare, pentru valorificarea următoarelor active:

Descriere Activ	Valoare euro fără TVA
Activul 1 „Proprietatea Imobiliara – Iratoş" (terenul este în suprafaţă de 21.100 mp., iar suprafaţa construită este de 1.619 mp)	73.875,00
Activul 2 „Bunuri Mobile - Utilaje prelucrarea lemnului"(banzic, gater, fierestrau pendular, masina de ascutit panze, piese de schimb folosite la întreţinerea utilajelor şi echipamentelor, etc)	13.729,00
Activul 3 „Mobile - Utilaje prelucrarea metalelor" (aparate de sudura, de taiere a metalelor, compresor de aer, generator electric, piese de schimb folosite la întreţinerea utilajelor şi echipamentelor, etc)	7.478,00
Activul 4 „Bunuri Mobile - echipamente IT" (bunuri mobile de natura unităti PC, monitoare, laptopuri, imprimante)	683,00
TOTAL	**95.765,00**

Notă: cu privire la regimul TVA se vor aplica prevederile legale în vigoare.

Licitaţia va avea loc în **22.08.2014 ora 14:00**, la adresa str. Dr. Ion Georgescu, Nr. 4A, Arad, jud. Arad. În cazul neadjudecării bunurilor la prima licitaţie se vor organiza noi licitaţii în data de **29.08.2014, 05.09.2014 respectiv 12.09.2014** la aceeaşi oră şi locaţie, în aceleaşi condiţii**.** Caietele de sarcini pentru activele scoase la licitaţie pot fi achiziţionate de la adresa str. Dr. Ion Georgescu, Nr. 4A, Arad, jud. Arad, iar documentaţia de înscriere şi garanţia de participare la licitaţie vor trebui depuse cel târziu cu o zi lucrătoare (24 de ore) înaintea desfăşurării licitaţiei la aceeaşi locaţie. Preţul unui caiet de sarcini pentru Activul 1 este de 300 lei plus TVA, pentru Activele 2,3,4 preţul este de 100 lei plus TVA. Condiţiile pe care trebuie să le îndeplinească ofertanţii pentru participarea la licitaţie, sunt precizate în Regulamentul cuprinzând instrucţiunile de desfăşurare a licitaţiei, care este anexă la Caietul de sarcini. Informaţii suplimentare se pot obţine la telefon: 0732.712.904, e-mail: marketing@citr.ro

(614228)

ANUNT

Primaria Tirnova, , organizează concurs pentru ocuparea **funcţiei publice** de **„ inspector, clasa I, grad profesional superior" din cadrul SPCLEP Tirnova.**

Probele pentru concurs:

- scris si interviu
- proba scrisa va avea loc in data de 23.09.2014, ora 10:00, la sediul Primariei comunei Tirnova, a Tirnova nr.734, Arad , iar interviul in termen de 5 zile lucratoare de la data probei scrise.
- termenul de depunere al dosarelor: 20 de zile de la publicarea anuntului in Monitorul Oficial.

Informatii suplimentare se pot obtine la sediul primariei din loc Tirnova nr.734 jud. Arad.

(614243)

AP.1 CAMERĂ

• **Vând apartament** 1 cameră, baie, bucătărie, coridor, cămară la casă, ultracentral, 76 mp, 23.000 Euro, 0752.425.210. 605923

• **Vând apartament** 1 cameră, decomandat, amenajat, Podgoria, parter, 21.000 Euro, 0735.140.691. 611873

AP.2 CAMERE-ARAD

• **Cumpăr apartament 1- 2 camere. Piata pe loc!!! 0744.849.390.** 266166

• **Cumpăr apartament** 1- 2- 3 camere, banii jos. Telefon 0746.055.126, 0724.512.512. 476154

• **Vând apartament** două camere şi o cameră tot confortul, centru, ☎0743.141.713. 605845

• **Vând apartament** 2 camere, parter, complet amenajat, vis- a- vis de Parcul Orizont, 0744.857.298. 605801

• **Vând apartament** 2 camere decomandate, etaj 1, Micălaca, 31.000 Euro. Telefon 0744.542.931. 611872

• **Vând apartament** 2 camere în Alfa, parter, bloc nou 2007. Preţ 36.500 Eur, negociabil, ☎0745.161.429. 614222

• **Vând apartament** 2 camere, bloc ultracentral, renovat, termopane. Tel. 0257/ 212560. 614245

• **Vând sau** închiriez apartament 2 camere, neamenajat, situat pe str. Iuliu Maniu, Bl. P3, parter. Informaţii tel. 0744.142.035. 581986

AP.3 CAMERE-ARAD

• **Vând apartament** ultracentral, 3 camere, în spate la Ziridava, 0756.877.416. 600387

• **Vând apartament** 3 camere, Aradul Nou, etaj intermediar, ultramodern amenajat, utilat, ☎0742.347.818. 571773

• **Vând apartament** 3 camere, decomandat, 90 mp, central (str. Simion Balint), 2 băi, 2 balcoane, 33.000 Eur, 0752.510.776. 613384

• **Vând 3** camere, renovat, termotecă, termopan, uşi, parchet, Euromedica, 0725.512.999. 591301

AP.4 CAMERE-ARAD

• **Vând apartament** 4 camere, decomandat, etaj 1, zona Vlaicu, 0723.935.656. 614237

APARTAMENT LA CASĂ

• **Vând apartament** la casă 3 camere, bucătărie, coridor, baie, garaj, grădină, str. Căpitan Ignat 14, ap. 1, 0751.408.470. 613271

CASE-ARAD

• **Vând casă** în Bujac cu teren 550 mp. Tel. 0745.171.259. 614224

CASE-JUDEŢUL ARAD

• **Vând casă+teren** de 500 mp în Sînpetru German, ☎0744.131.769, 0740.179.552. 611928

CASE DE VACANŢĂ-ALTE JUDEŢE

• **Teren intravilan** 1.500 mp BATTONYA, pretabil casa, livada, utilitati, 0722257409. 602093

VILE-ARAD

• **Vând vilă** în Vlaicu lângă Kaufland, toate utilităţile, ocupabilă imediat, pretabilă casă de locuit sau diverse activităţi, preţ la vedere, 0757.941.387. 613276

SPAŢII COM-ARAD

• **25.000 mp,** Pretabil hale, Zona- Industrială PECICA- TURNU, front- stradal- dublu, 0722- 257409. 602091

TERENURI LOCAL

• **Vând teren** agricol 1 ha 3.335 mp în Sânicolaul Mic, cărucior pentru butelie gaz, ☎0771.338.348, 0357/808732. 592330

IMOBILE CHIRII

• **Închiriez apartament** 1 cameră, zona Grădiste, central. Tel. 0740.786.086. 604291

• **Închiriez apartament** 2 camere, decomandat, amenajat deosebit, toate utilităţile, termotecă, internet, geam bucătărie şi baie, bloc UTA- ARED, ☎0724.896.823 604442

• **Închiriez apartament** 2 camere, zona Intim. Tel. 0740.171.966. 604483

• **Închiriez apartament** 2 camere, Fortuna, utilat, decomandat, 200 Eur. Tel.0723.600.510. 605798

• **Dau în chirie casă** cu etaj (310 mp), zonă centrală. Ideal sediu firmă. Tel: 0722.293738. 1076853

• **Închiriez apartament** 3 camere, zona 300, lângă facultate, la preţ de două, cheltuieli mici. Telefon 0744.700.396. 611869

• **Închiriez apartament** 2 camere, Bl. X42, sc. A. Telefon 0757.351.290. 611876

• **Închiriez apartament** 2 camere complet renovat şi utilat (Lebăda), 0745.619.491. 614183

• **Închiriez garsonieră** zona Aradul Nou, Gară. Preţ 250 lei, ☎0741.248.272. 605841

• **Dau în** chirie apartament cu 2 camere, dotat şi mobilat modern, zona Căpitan Ignat. Telefon 0744.116.197. 606001

SPAŢII COM-ARAD

• **Închiriez apartament** pentru spaţiu comercial situat pe str. Horea nr. 11, în suprafaţă de 100 mp+ pivniţă. Inf. tel. 0722.271.798. 590073

• **Închiriez sală** evenimente diferite ocazii, depozite, birouri, hale industriale, 0727.892.162. 591297

• **Închiriez scaun** coafură, frizerie în salon Sun 301, Micălaca, ☎0755.121.470. 603494

• **Închiriez spaţiu** comercial, 50 mp., C- lea Radnei nr.125. Tel. 0723.430.122. 604412

• **Închiriez spaţiu** 107 mp, birou, cabinet, amenajat, ☎0749.197.142. 614227

• **Societate comercială** închiriază spaţiu comercial situat în cartierul Sânnicolau Mic, incinta Azoma (fosta IMAIA), suprafaţa utilă 50 mp, fără front stradal. Pentru detalii vă rog sunaţi la 0729.100.469. 582006

OFERTE LOCURI DE MUNCĂ

• **Angajăm ajutor** bucătar pentru fast-food. Informaţii tel. 0744.320.321.

• **Angajăm cameristă** hotel. Tel. 0741.037.066.

• **Angajăm manipulant** depozit frigorific, zona Vlaicu. Salar atractiv. Tel. 0722.674.407.

• **Angajăm personal** casă de amanet. Tel. 0758.236.323.

• **Angajăm personal** pentru curăţenie. Tel. 0722.358.178, 0731.212.123.

• **Angajăm: patiser,** bucătar, casier, lucrător comercial, vânzător. Contact: 0374.190.500, itolan@cora.ro

• **Angajez şofer** (poate fi pensionar). Informaţii: str. Ghe. Doja 197.

• **Angajez şofer** extern 7,5 tone. Informaţii: 0728.261.963, după ora 17:00.

• **Angajez şoferi** profesionişti pentru transport intern 7,5 to. Telefon 0722.360.631.

• **Angajez şoferi** TIR cu experienţă, mecanici auto camioane Daf, 0744.784.492. 603457

• **Angajez cameristă** pensiune Micălaca, contract muncă. Tel. 0728.009.656.

• **Angajez femeie** spălat vase. Telefon 0740.197.171.

• **Angajez fete** cu experienţă pentru postul barman/ospătar. Informaţii: 0755.283.949.

• **Angajez inginer-** experienţă în confecţii metalice, sudor TIG, 0728.310.735, 0727.305.133.

• **Angajez vulcanizatori** şi manipulatori anvelope. Rog seriozitate. Tel. 0746.625.806.

• **Bar, Micălaca,** angajează barman/ ospătar, fete sau băieţi. Tel. 0722.505.865.

• **Caut persoană** pentru menaj, program zilnic. Informaţii: 0722.249.489.

• **Firmă angajează** personal curăţenie (femei, bărbaţi). Tel. 0722.547.392.

• **S.C. angajează** şoferi, atestat transport marfă internaţional, experienţă 20T, 0720.108.808.

• **SC angajează** zidari, finisori, dulgheri, muncitori. Telefon 0766.081.480.

• **Selectăm personal** în vederea angajării şofer tir transport intern şi internaţional dubă frig, 0742.208.855.

• **Societate comercială** angajează şoferi profesionişti pe autobasculantă. Tel. 0735.874.722.

• **Staţie distribuţie** GPL angajează lucrător comercial. Tel. 0744.273.649.

PRESTĂRI SERVICII

• **Ana- Frig repară** frigidere, congelatoare. Garanţie 1 an. Tel. 0257/210420, 0745.967.198. 603513

• **Cumpăr sau** soluţionez rapid dosare în baza legilor 9- Bulgaria, 290- Basarabia şi legea 10- numai cu raport de evaluare, 0723.924.609, 0761.475.164. 549263

CONSTRUCŢII

• **Aduc balast,** nisip, car moloz etc., 2- 20 mc, ☎0745.036.969. 558548

• **Aduc nisip,** balast, sorturi, pământ, mraniţă, moloz, deşeuri esenţă tare la domiciliu, ☎0756.382.878. 614209

• **Aduc nisip,** balast, sorturi, pământ, lemne, ridic moloz 1,6 mc, ☎0754.772.222 614262

• **Duc nisip,** balast, sorturi, grilbură, piatră codru, mraniţă, gunoi, moloz. Cantităţi mici şi mari, ☎0742.749.698. 614194

• **Vând nisip,** balast, sort, mraniţă, lemne şi pământ. Telefon 0747.206.371. 583607

AUTO STRĂINE

• **Vând Ford** Escort, an fabricaţie 1996, Diesel. Preţ 1.200 Eur. Tel. 0741.164.190. 614240

ELECTRONIC PLUS

• **Vând frigider** Zanussi, aragaz şi maşină de spălat Siemens, ☎0743.141.713. 614184

• **Vând maşină** de spălat haine şi de spălat vase, 0747.866.482. 560565

• **Vând 2** televizoare. Tel. 0747.866.482. 560567

POŞTA LUI CUPIDON

• **Nou Arad!!!** Salon masaj erotic discreţie, rafinament, maseuze senzuale, 0720.411.562. 602260

PIERDERI

• **Declar pierdut** Certificatul constatator nr. 1333/12.01.2011 aparţinând societăţii Aleball Vilix S.R.L. Îl declar nul. 614236

• **Pierdut Certificat** constatator nr. 21879/ 2014, emis de O.R.C. Arad aparţinând Ecovillage Invest S.R.L., având J02/1535/2005 şi CUI 18842370. Îl declar nul. 614178

• **Pierdut Certificat** constatator nr. 19382/12.04.2010, aparţinând persoană fizică autorizată Chira Florica Maria şi terţi. Îl declar nul. 614207

• **Pierdut Certificat** constatator eliberat pentru Elgaz S.R.L., nr. 57347 din 5.11.2008 emitent Registrul Comerţului Arad. Îl declar nul. 614212

LOCURI DE VECI

• **Vând trei** locuri de veci situate central la Pomenirea, ☎0257/256854. 614188

PLANTE-FLORI

• **Vând baloţi** de lucernă. Telefon 0744.131.769. 612972

• **Vând 100** baloţi lucernă curată, lucernă amestec, neplouaţi. Preţ negociabil. Tel. 0786.594.746. 605925

ANIMALE-PĂSĂRI DOMESTICE

• **Cumpăr vaci** slabe, grase, lipsă calciu pentru abator. Tel.0745.505.122. 604275

• **Firmă autorizată** achiziţionăm viţei şi vitele belgieni toate greutăţile şi bovine pentru abatorizare. Tel. 0735.011.440. 602210

• **Vând grăsuni** şi o scroafă. Tel. 0747.424.251. 611890

• **Vând pui** de carne, rasă mixtă, diferite mărimi. Telefon 0748.322.489. 561756

• **Vând puicuţe** ouătoare. Telefon 0748.322.489. 605790

• **Vând purcei** de 2 luni. Informaţii tel. 0740.331.127. 614225

• **Vând purcei,** porc gras şi junincă gestantă. Tel. 0756.241.224. 605828

• **Vând 2** vaci din care una cu viţel, 1 iapă, 1 mânză. Tel. 0743.322.963. 614238

AFACERI

• **Vând afacere** profitabilă tip fast-food, Grădiste, str. Petru Rareş, ☎0755.869.578. 611887

ÎMPRUMUTURI FINANCIARE

• **IFN acordă** credite PFA, angajaţi, pensionari, 24- 75 ani, ☎0729.660.774, 0257/ 338138.

DIVERSE

• **Cumpăr fier** vechi, caroserii, cupru, alamă, aluminiu, 0746.414.369. 613278

• **Cumpăr pene** vechi, noi, baterii auto, caroserii, cupru, preţ avantajos. Telefon 0741.689.068. 609764

• **Cumpăr 4** vaci, viţei, cai pentru abator, videa, freze, burghie, cositor, caroserii pentru fier vechi, 0741.134.368. 603389

• **Vând cazane** de ţuică de orice capacitate. Tel. 0752.859.864. 591022

• **Vând geam** termopan 110 cm/90 cm, 250 Roni, găini- pui Brahma, ☎0744.958.818 614185

• **Vând maşină** cusut Singer, zece golbenuri Tipoien neînrămate şi set tacâmuri Alpocha incomplet. Tel. 0257/256854. 614186

• **Vând masă** de tenis. Telefon ☎0747.866.482. 560568

• **Vând 2** cărucioare de copii. Telefon 0747.866.482. 560571

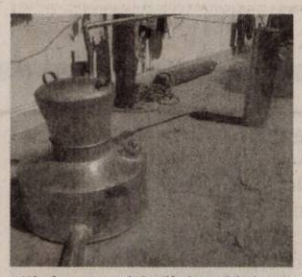

• **Vând cazane** ţuică, diferite mărimi, preţ avantajos. Telefon 0744.133.862. 593254

• **Vând cazane** de ţuică diferite mărimi. Tel. 0740.866.600. 605917

• **Vând cazane** pentru ţuică, diferite mărimi, preţ avantajos, 0746.549.644, 0756.814.239. 581162

Mica publicitate 0257-210.775

EVIDENŢIAZĂ-TE!

Text: **DATA apariţiei:**.....

Talon valabil până în 30 septembrie 2014

Date personale:

Nume şi Prenume:

Telefon:

Buletin de identitate:

TALON + PREŢUL CATEGORIEI AFERENTE

Anunţurile se preiau zilnic, la ghişeu, până în ora 16[00], după această oră, se pot prelua doar prin intermediul sistemului online de preluare al anunţurilor disponibil pe www.jurnalaradean.ro . Anunţurile de mică publicitate din Jurnal Aradean se publică pe baza talonului din ziar
Redacţia nu îşi asumă responsabilitatea pentru conţinutul anunţurilor de mică publicitate!

JURNAL ARADEAN

DECESE

Cu adâncă durere anunţăm trecerea la cele veşnice a celei care a fost scumpa noastră soţie, mamă şi bunică,

IOVA ELISABETA,

după o lungă suferinţă. Înmormântarea va avea loc astăzi, 12 august 2014, la Cimitirul Eternitatea.

Familia îndoliată

Cu durere în suflet anunţăm moartea dragului nostru soţ, tată, bunic, socru, ginere, cumnat şi frate,

FÜLÖP-ŞTEFAN EMIL,

după o grea suferinţă, s-a stins din viaţă la numai 62 ani.

Dumnezeu să-i dea linişte în ceruri! Înmormântarea va avea loc astăzi, 12 august 2014, ora 16:00, de la capela cimitirului din Măderat.

Familia îndoliată

Cu adâncă durere în suflet anunţ decesul soţului meu

VID TRAIAN,

în vârstă de 61 ani.

Înmormântarea va avea loc astăzi, 12 august 2014, ora 17:00, la Cimitirul Ortodox din Aradul Nou. Nu te voi uita niciodată!

Soţia îndurerată, Vid Floarea

Cu durere în suflet anunţăm decesul celui care a fost soţ, tată, socru, bunic şi străbunic,

GÂNDAC TOMA.

Înmormântarea va avea loc astăzi, 12 august 2014, ora 13:00, la Cimitirul Pomenirea.

Mimi, Monica şi Dorel

Cu adâncă durere în suflet şi cu lacrimi în ochi ne despărţim de cel care a fost

dr. DRIJMAN IACOB IOAN,

în vârstă de 75 ani,

lăsând în urmă un gol imens şi un dor care nu se va stinge niciodată. Celor care vor să ne fie alături anunţăm că înmormântarea va avea loc astăzi, 12 august 2014, ora 15:00, de la Capela Demian din Cimitirul Eternitatea - UTA.

Familia îndurerată

Cu inimile frânte de durere anunţăm încetarea din viaţă a iubitei noastre mame, soţii şi bunici,

FLORICA POPA.

Înmormântarea va avea loc astăzi, 12 august 2014 ora 13:00 la Capela Damian, Cimitirul Eternitatea.

Familiile îndoliate Popa, Olariu şi Dronca

CONDOLEANŢE

Suntem alături de familia Drijman, greu încercată de trecerea în nefiinţă a celui care a fost

dr. DRIJMAN IACOB IOAN.

Sincere condoleanţe familiei îndoliate! Să-i fie ţărâna uşoară şi Dumnezeu să-l odihnească în pace!

Familia Ardelean Dorina şi Aurel, familia Cotoraci Coralia şi Adrian

Un gând pios în amintirea prietenului nostru,

dr. UŢU DRIJMAN.

Sincere condoleanţe familiilor îndoliate Radu şi Bogdan Drijman.

Familia Zăvoianu

Sincere condoleanţe familiei îndurerate după moartea celui care a fost tată, soţ şi bunic iubitor,

dr. DRIJMAN IOAN.

Fam. dr. Sanda Deme

Suntem alături de familie la plecarea în veşnicie a

dr. DRIJMAN IACOB IOAN.

Dumnezeu să-l odihnească!

Fam. dr. David

Cu multă tristeţe şi regrete ne luăm rămas bun de la

dr. DRIJMAN IACOB

şi transmitem întreaga noastră compasiune lui Radu şi Bogdan şi familiilor lor.

Adriana şi Iosif Szabó, fiul Daniel cu soţia Monica

Profund îndureraţi, suntem alături de bunica, mama şi cuscra noastră în greaua încercare care s-a ivit odată cu decesul soţului iubit

VID TRAIAN.

Să-i fie ţărâna uşoară!

Fam. Scolobiuc Nicolae şi Luca Flavius

Anunţurile de deces se publică GRATUIT!

Asociaţia de Proprietari Arad str. T. Vladimirescu nr. 16/26 scara C deplânge trecerea în veşnicia lui Dumnezeu a celei care le-a fost locatară şi vecină,

FLORICA POPA.

Rugăm pe Bunul Dumnezeu să-i facă parte de veşnică odihnă întru Împărăţia Sa! Sincere condoleanţe familiilor îndoliate!

Suntem alături de familie la despărţirea de iubita soţie, mamă şi bunică,

POPA FLOAREA.

Dumnezeu să o odihnească!

Fam. dr. David

La ceas de mare încercare suntem alături de familia dr. Olariu Liana în durerea pricinuită de trecerea la cele veşnice a iubitei sale mame. Sincere condoleanţe!

Secţiile TIC-Cardiologie

Împărtăşim durerea colegei noastre, asistentă şefă Brădean Monica, la decesul tatălui şi transmitem sincere condoleanţe familiei îndoliate.

Colectivul Secţiei Dermato-Venorologie Arad

Liceul cu Program Sportiv Arad este alături de colega lor, Vid Lucreţia, în greaua pierdere a fratelui său şi îi transmit sincere condoleanţe.

Suntem alături de poeta, eseista, editoarea Ira Batrîncea, de întreaga familie, la decesul iubitului bunic patern

TEODOR BATRÎNCEA,

din Puhăceni, Anenii Noi, Republica Moldova,

rugând pe Bunul Dumnezeu să-l aibă în grija Sa!

Prietenii, colaboratorii din Arad, România: Sabin şi Adrian Bodea, Camelia Deacu, Daniel şi Flory Albu, Liubomir şi Angelica Sandici, Mihai şi Flory Takacs, Liliana Klement, Giuliano Bazili, Petre şi Lenuţa Tuduca, Emil Şimăndan, Alexandru Florin Ţene (Cluj), Eugen Burghelea, Lucian Gruia (Bucureşti), George Echim (Braşov), Florin Oprea Sălceanu (Ploieşti).

Asociaţia de Proprietari bl. A3 din Calea Romanilor nr. 38-40 aduce un ultim omagiu celei care ne-a fost vecină,

IOVA ELISABETA.

Dumnezeu s-o odihnească în pace! Sincere condoleanţe familiei îndoliate!

Ne luăm rămas bun de la prietena noastră

SAVETA IOVA

şi transmitem sincere condoleanţe familiei îndoliate.

Lenuţa şi Olimpiu

O rugăciune către Dumnezeu, o lumânare aprinsă şi gânduri pioase în ceasul despărţirii de cel ce a fost finul nostru,

FŰLÖP-ŞTEFAN EMIL.

Dumnezeu să-l odihnească în pace!

Familia Velovan

MULŢUMIRI

Mulţumim tuturor celor care prin prezenţă, lacrimi şi flori au fost alături de noi la despărţirea de cel care a fost tatăl nostru cel bun

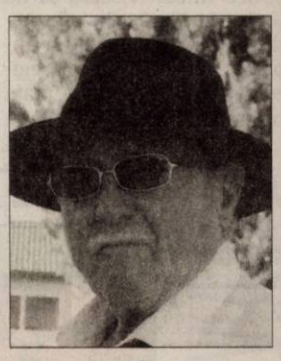

DREUCEAN TEODOR.

Familia Dreucean

COMEMORĂRI

Timpul nu va şterge niciodată durerea care ne-a îndoliat sufletele acum 5 ani la trecerea în nefiinţă a dragului nostru soţ şi tată,

TULCAN IOAN.

Bunul Dumnezeu să-i odihnească în pace sufletul lui bun!

Soţia şi copiii

O clipă de aducere aminte, o rugăciune, o lumânare aprinsă, un buchet de flori pentru odihna sufletului tău drag. Nu te vom uita niciodată, purtând în sufletele noastre amintirea şi dragostea ta, rugându-l pe Bunul Dumnezeu să-ţi dea odihna veşnică. Se împlinesc 4 ani de când scumpa noastră mamă, soacră şi bunică,

SAS MARIA

a plecat la cele veşnice. Dumnezeu să o odihnească în pace!

Fiica Liliana cu ginerele Nicu, fiica Simona cu ginerele Gică şi nepotul Alex

Astăzi, 12 august 2014 se împlinesc 8 ani de lacrimi, de durere şi de neuitat, de când dragul nostru soţ, tată, socru şi bunic,

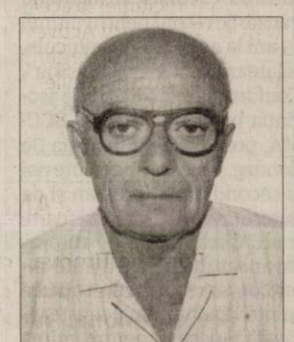

VELICIU SIMION

a plecat pe drumul fără de întoarcere. Nu te vom uita niciodată.

Fam. Veliciu

Tristă şi neuitată rămâne pentru noi ziua de 12 august când în urmă cu 2 ani a plecat dintre noi spre veşnicie buna noastră mamă,

TODA FLOARE

din Berechiu.

Dumnezeu să te ierte şi să te odihnească în pace! Nu te vom uita niciodată!

A ta fiică Eva cu familia

Purtăm în suflet aceeaşi durere şi tristeţe la împlinirea unui an de când a plecat dintre noi mama, bunica şi străbunica noastră,

BACOŞ COSTINA.

Familia întristată

Azi se împlinesc 3 ani de când a plecat dintre noi iubita noastră,

BONTA ZENA.

Veşnică amintire: Mihai, Gabi, Mihaela

Program mica publicitate:
pe B-dul Revoluţiei, nr. 81
luni-vineri: 8.00-18.00,
duminică: 9.00-13.00.

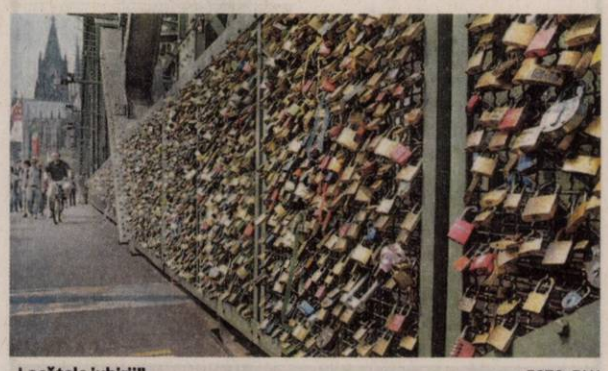

„Lacătele iubirii" FOTO: FAN

Selfie-uri în loc de lacăte

PARIS. Primăria din Paris a lansat, luni, o campanie de presă prin care a cerut cuplurilor de îndrăgostiți să înlocuiască lacătele fixate pe balustradele podurilor pariziene cu selfie-uri publicate pe internet, informează AFP. „Ideea este de a propune cuplurilor alternativa selfie-urilor pentru lacăte, explicându-le că acestea din urmă sunt prea grele și avariază podurile pariziene", a explicat Primăria din Paris pentru AFP. Cuplurile de îndrăgostiți vor putea să „își imortalizeze iubirea mai degrabă online decât pe podurile din Paris". Autocolante au fost lipite pe podurile pariziene încă de luni, pentru a sugera îndrăgostiților să facă selfie-uri - fotografii de tip autoportret realizate cu telefoane mobile - și să le publice pe un site special (lovewithoutlocks.paris.fr) sau pe Twitter, cu hashtagul #lovewithoutlocks („iubire fără lacăte").

„Lacătele iubirii" și-au făcut apariția la Paris în 2008.

SURSA:AGERPRES

Atrași de turismul cu rulota

BRUXELLES. Belgienii sunt tot mai atrași de campinguri și de turismul cu rulota, dovadă fiind vânzările record pentru ultimii 15 ani la acest tip de vehicule, relatează luni ziarul 'Le Soir'. Conform cifrelor oferite de asociația belgiană de profil BCC-MA, preluate de publicația De Zondag, vânzările de rulote noi și second hand, precum și de autocaravane, au crescut foarte mult. Circa 10.000 de autocaravane urmează a fi livrate clienților, iar recordul de 7.000 de rulote vândute anual se așteaptă să fie depășit pentru prima dată în cincisprezece ani.

Găsită după 12 zile de căutări

MOSCOVA. O fetiță în vârstă de patru ani a fost salvată de autoritățile ruse după ce a petrecut aproximativ două săptămâni rătăcind prin taigaua siberiană, după ce a fost căutată cu un avion fără pilot, elicoptere și câini special antrenați, relatează Russia Today, în pagina electronică.

Micuța Karina a dispărut în Republica Iakutia la 29 iulie, dar autoritățile locale au fost anunțate abia la 3 august.

Înainte de a dispărea, fetița a fost văzută în timp ce intra în pădure împreună cu cățelușul ei. **SURSA:MEDIAFAX**

Și-a luat tricou cu Putin

MOSCOVA. Actorul american Mickey Rourke și-a cumpărat luni un tricou cu chipul președintelui Vladimir Putin din celebra galerie comercială moscovită Gum și l-a îmbrăcat sub privirile a circa o sută de oameni, transmite AFP. „Îmi place tipul", a spus ziariștilor actorul de 61 de ani, arătându-le tricoul pe care Putin apare cu o șapcă de marinar. „Îl voi purta peste tot", inclusiv în Statele Unite, a adăugat Rourke, în contextul în care relațiile dintre Moscova și Washington sunt destul de tensionate în ultimele luni din cauza crizei din Ucraina. Pe alte tricouri puse în vânzare luni la Moscova, Putin apare cu ochelari de soare, cu textul „Cel mai politicos dintre bărbați". Tricourile fac parte dintr-o nouă linie de articole de îmbrăcăminte cu efigia președintelui rus, concepută de doi tineri creatori în cadrul unui proiect care atrage atenția asupra „ultimelor victorii ale Rusiei pe scena internațională". La începutul lunii august, potrivit ultimului sondaj al centrului independent Levada, 87% dintre ruși spuneau că aprobă acțiunile lui Putin.

SURSA:AGERPRES

Mickey Rourke FOTO: EPA

Blocați la înălțime

MADRID. Peste 20 de persoane au rămas blocate duminică într-un montagne russe, la peste 13 metri înălțime, într-un parc de distracții din statul american Maryland, au informat autorități locale, citate luni de EFE. Parcul de distracții, Six Flags America, a informat într-un comunicat că niciuna dintre persoanele blocate nu a fost rănită și că toți cei 17 adulți și 7 copii sunt teferi. S-a explicat că instalația de montagne-russe are un sistem computerizat de declanșare a sistemului de alarmă care s-a pus în funcțiune, însă, pentru moment, nu se știe din ce motiv. Vagoanele din instalația respectivă ating o viteză de 95 de kilometri pe oră, iar traseul conține patru serii de urcări și coborâri.

SURSA: AGERPRES

Operațiunea de salvare FOTO: EPA

Claudia
Este pasionată de muzică și balet.

www.aradon.ro
Mai multe poze cu Claudia

Alertă de super-taifun

Japonia a emis cea mai înaltă alertă de taifun și a avertizat că există riscul declanșării unor alunecări de teren.

TOKYO. Aceasta după ce prăpădul a măturat țara! Din cauza taifunului, peste un milion de oameni au fost sfătuiți să evacueze zonele vizate de alunecări, după ce un bătrân a fost găsit înecat, iar alți 43 de oameni au fost răniți. Taifunul Halong, al 11-lea din acest sezon, a părăsit Japonia luni, lăsând în urmă un bilanț de zece morți, zeci de răniți și pagube importante, potrivit presei locale. Retrogradat în categoria furtună tropicală luni, de serviciile meteorologice japoneze, Halong se îndrepta spre nordul Mării Japoniei, după ce a traversat duminică insula Honshu, cea mai mare din Japonia, deversând cantități mari de apă în mare parte a țării, inclusiv la Tokyo. Autoritățile japoneze au avertizat din nou populația din nordul țării cu privire la riscul de inundații sau alunecări de teren. Sute de mii de persoane au primit ordin să-și părăsească domiciliile la sfârșitul săptămânii, din cauza riscurilor de creștere bruscă a nivelului apelor și de prăbușiri. Conform postului public de televiziune NHK, acest ciclon tropical a provocat moartea a cel puțin două persoane și rănirea altor 86. Cotidianul Nikkei prezenta ieri la prânz un bilanț mai grav, de zece morți în șapte prefecturi, doi dispăruți și numeroși răniți, luând în calcul persoanele ucise în accidente cauzate de intemperii. **SURSA : MEDIAFAX**

Taifunul a măturat țara FOTO: FAN

Aniversare
Puiul de focă se bucură de micul dejun la grădina din Friedrichskoog, Schleswig-Holstein, Germania FOTO:EPA

Preferatul francezilor

PARIS. Cântărețul și compozitorul Jean-Jacques Goldman rămâne personalitatea preferată de francezi conform celui mai recent Tp 50 realizat semestrial de institutul Ifop pentru publicația Journal du Dimanche, a relatat luni Le Figaro. El se află pe prima poziție a topului pentru a treia oară consecutiv (după iulie și, respectiv, decembrie 2013) mai ales datorită posturilor de radio muzicale, care îi difuzează frecvent melodiile. Goldman este urmat, ca și în precedenta ediție, de actorul Omar Sy. Podiumul este completat de Dany Boon. Prima femeie din acest clasament apare abia pe locul al patrulea și este fostul ministru Simone Veil. Fostul jucător de tenis convertit la muzică Yannick Noah, care a dominat acest palmares în 2005 și apoi din decembrie 2007 până în iulie 2012, este acum pe poziția 17. Trei politicieni încă în activitate sunt prezenți în acest Top 50 al personalităților preferate de francezi: fostul președinte Nicolas Sarkozy, care apare pe locul 29, pierzând 14 poziții față de luna decembrie, jurnalistul ecologist Nicolas Hulot pe locul 35 și fostul prim-ministru Alain Juppé, pe 49.

SURSA: AGERPRES

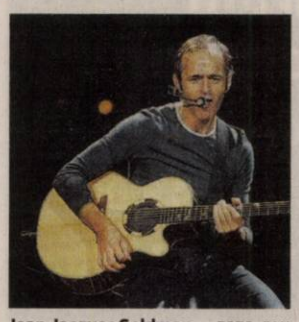

Jean-Jacques Goldman FOTO: FAN

Premiu pentru Agnes Varda

BERNA. Regizoarea franco-belgiană Agnes Varda a primit duminică seară un Leopard de Onoare pentru întreaga activitate la a 67-a ediție a Festivalului de Film de la Locarno (Elveția), relatează luni AFP. „Orice cineast visează să fie invitat în Piazza Grande. Astăzi, la 86 de ani, mi-am împlinit acest vis", a spus regizoarea, referindu-se la piața centrală din Locarno unde sunt proiectate în aer liber filmele din cadrul festivalului. Agnes Varda este a doua femeie, după Kira Muratova în 1994, care primește acest premiu.

Agnes Varda este una din puținele regizoare ale Noului Val. Primul ei film, „La Pointe courte", a fost realizat în 1954 ca reprezentant al tinerei școli franceze de cinema.

SURSA:AGERPRES

Agnes Varda FOTO: FAN

Coreenii schimbă bancnotele

SEUL. De pe noile bancnote cu valoare de 5.000 won a dispărut chipul zâmbitor al părintelui națiunii" Kim Il-sung, cunoscut fiecărui locuitor al Coreii de Nord (Republica Populară Democrată Coreeană -RPDC). Astfel, în cadrul unei reforme monetare în curs, imaginea sa a fost înlocuită pe fața bancnotei cu casa în care liderul nord-coreean a copilărit, în timp ce pe verso sunt înfățișate daruri primite de Kim Il-sung sau Kim Jong-il din partea unor lideri occidentali, după cum relatează publicația sud-coreeană The Chosun Ilbo. În cursul unei reforme monetare anterioare, în 2009, imaginea lui Kim Il-sung a dispărut de pe bancnotele de 1.000 și 2.000 de won.

FONDAT 1989, APARE LA ARAD, TEL. 0257/281.802, E-MAIL: REDACTIA.JURNALARADEAN@INFORMMEDIA.RO; PUBLICITATE.JURNALARADEAN@INFORMMEDIA.RO

O nouă achiziţie a Univ Goldiş ICIM: Chassidy Fussell

PAGINA 7

JURNAL ARĂDEAN

Cum să filetezi şi să serveşti peştele

PAGINA 9

MIERCURI
13 AUGUST 2014
ANUL XXVI, NR. 7134
12 PAGINI - 1,50 LEI

33° Temperaturile se vor situa între 22 şi 33 grade. Vântul va sufla cu 17-19 km/h.

DIMINEAŢA | AMIAZA | SEARA

Faţa tristă a Aradului

Doar 63 la sută dintre locuitorii din oraşele judeţului trăiesc în zone nedezavantajate, restul trăind în zone cu lipsuri.

ARAD. Ministerul Dezvoltării Regionale şi Administraţiei Publice (MDRAP) a întocmit un raport care cataloghează zonele locuibile după diferite categorii. În cadrul acestui raport a fost prins şi judeţul nostru. Iar statisticile oferite de MDRAP ne arată faptul că, deşi ne lăudăm că suntem un judeţ occidental, locuitorii oraşelor din Arad nu o duc atât de bine. Practic, doar 63,82 la sută din populaţia oraşelor judeţului trăieşte într-o zonă nedezavantajată. Iar această zonă este definită ca zona care nu este caracterizată de nivel scăzut al capitalului uman, de nivel scăzut al locuirii sau al ocupării.

Printre localităţile care fac parte din zona nedezavantajată se numără Chişineu-Criş, Sebiş, Lipova şi Curtici. Ceilalţi aproape 40 la sută dintre arădeni locuiesc în oraşe cu diferite lipsuri. Potrivit informaţiilor oferite de către minister exclusiv pentru Jurnal arădean, aproape 15 la sută dintre arădeni sunt localizaţi în zone dezavantajate pe capital uman.

„Această zonă include persoane cu un nivel scăzut de educaţie formală care pot avea sau nu un loc de muncă, dar ale căror condiţii de locuit sunt considerate standard pentru zonele urbane din România", spun cei de la minister. /P.6

Mai multe foto pe www.aradon.ro

S-a colorat cerul pe strada Meţianu

Porţie consistentă de bună dispoziţie pentru arădenii care trec, zilele acestea, pe Meţianu. Sute de umbrele multicolore acoperă cerul străzii pietonale, într-un proiect gândit de Municipalitate în parteneriat cu Asociaţia Noi Re-Creăm, special pentru Zilele Aradului, eveniment care va debuta vineri, 15 august. /P.6

FOTO: DIANA DUŢU

Mai sigure FOTO: JA

Încă un milion pentru joacă

ARAD. Încă un studiu şi alte câteva milioane schiţate pe hârtie pentru locurile de joacă din Arad. Aleşii locali îşi vor putea trece în cont, de joi, încă un studiu de fezabilitate aprobat. /P.3

Falcă şi Cristina conduc campania

ARAD. Campania electorală pentru alegerile prezidenţiale nu va fi coordonată de un singur şef de campanie, după modelul central, ci de către cei doi copreşedinţia ai ACL Arad, Gheorghe Falcă şi Ioan Cristina. /P.5

Adrian Sandu, în expoziţie FOTO: V.F.

10 artişti în „Thassos 3"

ARAD. La Muzeul de Artă, în sala Ovidiu Maitec, s-a deschis, de ieri, expoziţia „Thassos 3", în care sunt prezenţi 10 artişti plastici, care au participat la tabăra de creaţie din Grecia. /P.4

Corupţie

Indicele nivelului de percepţie a corupţiei la nivel mondial.

	scor IPC
Danemarca	9,3
Suedia	9,2
Franţa	6,8
Polonia	5,3
Turcia	4,4
România	3,7
Congo	2,0

Transparency sursa: International

Grafica: Jurnal arădean

Chinezii, interesaţi de preluarea Sanevit

Au vizitat fabrica arădeană de seringi şi, până la sfârşitul lunii, vor decide asupra continuării negocierilor pentru privatizare.

ARAD. Doi investitori chinezi au vizitat, zilele trecute, fabrica de seringi Sanevit din Arad, aflată în proces de privatizare. Este vorba despre Hu Dayan (om de afaceri român de origine chineză care, în prezent, derulează afaceri de 12 milioane de euro/an în China) şi un director din cadrul unei companii din Beijing. Vizita lor a avut caracter oficial, chinezii fiind însoţiţi la Arad de un reprezentant al guvernului român: Maricel Popa, secretar de stat în Ministerul Economiei.

„Au vizitat fabrica şi şi-au format o părere despre dotări, utilaje, flux tehnologic. Ne-au cerut informaţii suplimentare privind piaţa, marketingul, concurenţa. S-au arătat interesaţi să continue producţia de seringi şi alte produse. La sfârşitul lunii august va veni o echipă de tehnicieni chinezi care va întocmi un raport final în vederea luării unei decizii privind continuarea negocierilor pentru privatizare, la nivelul Ministerului Eonomiei" - spune Iosif Ignat, director interimar al Sanevit Arad.

Potrivit acestuia, Guvernul lucrează la un proiect de ordonanţă de urgenţă care să permită reluarea procesului de producţie la Sanevit, în paralel cu derularea procesului de privatizare.

JA-D.D.

Cum să facem faţă caniculei?

ARAD. În contextul avertizării de caniculă emise de meteorologi, specialiştii din cadrul Direcţiei de Sănătate Publică Arad ne recomandă câteva măsuri preventive. Cea mai importantă regulă: consumul a 1,5-2 litri de apă pe zi. Apa ideală ar trebui să fie necarbogazoasă, bogată în calciu şi magneziu, dar săracă în sodiu, cloruri şi sulfaţi. De asemenea, este recomandat să mâncăm cât mai multe fructe şi legume proaspete deoarece acestea conţin o mare cantitate de apă. /P.5

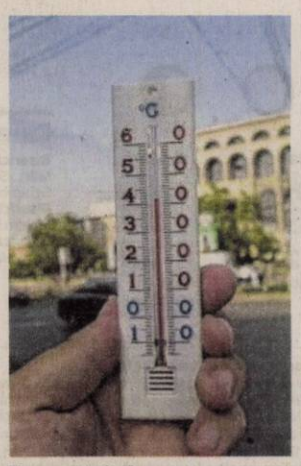

Temperaturi uriaşe FOTO: FAN

Salvamontiştii, în exerciţiu

Membrii Formaţiei Judeţene Salvamont Arad au participat la un exerciţiu care a durat două zile. Exerciţiul s-a desfăşurat în zona Cetăţii Şoimoş şi a vizat salvarea unei „victime" care a escaladat dealurile şi s-a rănit. Au fost folosite echipamente şi programe informatice de ultimă generaţie pentru identificarea locului în care se află victima, după care aceasta a fost adusă la baza dealului. /P.3

FOTO: R.S.

Ovidiu Lipan Ţăndărică FOTO: JA

Lipan Ţăndărică vine la Arad

ARAD. Ovidiu Lipan Ţăndărică va concerta la Arad, pe scena Teatrului de Vară din incinta Centrului Cultural Judeţean Arad. Evenimentul va avea loc miercuri, de la ora 20:30, iar concertul se va numi „Dorlu armânlui". /P.3

Bicicletă furată, scoasă la vânzare

ARAD. Au crezut că vor face rost de bani din vânzarea online a unei biciclete pe care o furaseră din pivniţa unui bloc de pe Calea Aurel Vlaicu. Doi tineri au furat o bicicletă în valoare de 400 de euro şi au scos-o la vânzare pe internet. /P.6

Trenurile nu circulă spre Ungaria

ARAD. Trenurile care făceau legătura între ţara noastră şi Ungaria şi care ieşeau din România pe la frontiera Curtici au fost anulate. Şi asta din cauza lucrărilor de modernizare a liniei de cale ferată. /P.3

Roland Nagy FOTO: L.S.

Toate pânzele sus spre calificare

ARAD. Azi, de la ora 17.30, pe terenul din Sînicolau Mic, va avea loc meciul dintre UTA Bătrâna Doamnă şi Nuova Mama Mia Becicherecu Mic, contând pentru turul III al Cupei României la fotbal. Elevii lui Roland Nagy nu concep decât calificarea. /P.7

Remember: 13 august

1802 S-a născut poetul Nikolaus Lenau (d. 1850)

1863 A murit pictorul Ferdinand Victor Eugène Delacroix (n. 1798)

1896 S-a născut Roman Gul, scriitor rus (d. 1986)

1899 S-a născut regizorul şi scriitorul sir Alfred Hitchcock (d. 1980)

1912 A murit compozitorul, pedagogul şi dirijorul Jules Emile Frédéric Massenet (n. 1842)

1917 A murit poetul Alexe Mateevici (n. 1888)

1928 S-a născut Ion Lăncrănjan, prozator (d. 1991)

1946 A murit Herbert George Wells, prozator, istoric şi sociolog englez (n. 1866)

Sir Alfred Hitchcock FOTO: FAN

1961 În noaptea de 12 spre 13 august a început ridicarea Zidului Berlinului

1998 A murit scriitorul Julien Green (n. 1900)

1999 A murit pictorul Ion Pacea (n. 1924)

2001 A murit Manuel Alvar, lingvist spaniol (n. 1923)

2003 A murit Ed Townsend, compozitor şi producător (n. 1929).

Pieţe şi târguri

Azi este zi de piaţă la Pâncota, Beliu, Buteni, Şiclău, Macea, Vânători, Pecica, Şiria şi zi de târg la Beliu şi Buteni. **Mâine, joi, este zi de târg săptămânal la** Curtici, Sebiş, Cermei, Săvârşin, Secusigiu, Zerind.

Sănătate

● **CABINET GINECOLOGIC:** Cabinet ginecologic Arad, B-dul Decebal 11 (lângă Hotel Aradul), chiuretaj medicamentos, eco 4 D, test PAP.TEL: 0770823850, 0723643581

● **Policlinica DR. TURCIN, oferă:** Cardiologie (EKG, Ecografie cardiacă, Doppler vascular, Holter EKG si TA, Test de efort), Oftalmologie **(NOU - chirurgie pol anterior; CV computerizat; optică medicală)**, ORL (videoendoscopie), pneumologie, gastroenterologie, neuropsihiatrie, medicină de familie, ecografii generale. **Telefon: 0257/285510, www.policlinica-turcin.ro.**

● Farmacia GLYKON - UTA, Bl U 6 (vis-a-vis de biserica în construcţie). DESCHIS ZILNIC: LUNI-VINERI 07.00 -21.00 SÂMBĂTĂ şi DUMINICĂ 08.00-18.00. Telefon: 0257/ 241197.

Sudoku

REGULI: În fiecare bloc sunt câteva cifre între 1 şi 9, stabilite dinainte. Acestea trebuie completate cu cifrele lipsă, în aşa fel încât fiecare număr să figureze o singură dată. De asemenea, cifrele de la 1 la 9 trebuie să figureze o singură dată atât pe rândurile orizontale cât şi pe coloanele verticale ale celor nouă blocuri luate împreună.

ÎNCEPĂTORI

	5	1			9			
	8				2	4	3	
	6			8		9		5
				2				3
		2	3		7	8		
4				1				
6		8		3			1	
	4	5	2				8	
			5			7	6	

AVANSAŢI

	1		9	6				4
9			3		1			8
	5							
7						3		
1			4	8	7			6
		9						2
							1	
4			6		9			7
8				4	5		6	

Soluţiile jocurilor din numărul precedent:

ÎNCEPĂTORI

5	2	1	7	9	6	8	4	3
3	7	4	2	8	1	5	6	9
9	6	8	3	4	5	7	1	2
7	1	5	8	3	2	6	9	4
8	9	6	4	1	7	2	3	5
4	3	2	6	5	9	1	8	7
6	8	7	9	2	3	4	5	1
2	5	3	1	6	4	9	7	8
1	4	9	5	7	8	3	2	6

AVANSAŢI

8	6	7	3	4	5	9	1	2
2	4	3	9	1	7	5	8	6
5	9	1	8	6	2	3	4	7
3	7	6	5	9	1	8	2	4
4	2	9	6	7	8	1	5	3
1	5	8	4	2	3	7	6	9
7	3	5	2	8	4	6	9	1
9	8	2	1	3	6	4	7	5
6	1	4	7	5	9	2	3	8

UNDE MERGEM în Arad

Cinema

CINEMA CITY ATRIUM

- **Cum să evadezi de pe Pământ, orele 14:10, 16:10, 18:10**
- **Gardienii galaxiei, orele 13:30, 14:30, 16:00, 17:00, 18:30, 19:30, 21:00, 22:00**
- **Grace de Monaco, ora 14:50**
- **Din greşeală împreună, orele 17:10, 19:50**
- **22 Jump Street: O altă adresă de pomină, 16:40, 19:00**
- **Maleficent -3D, ora 17:20**
- **Rio 2 -3D, ora 13:00**
- **X-Men: Viitorul este trecut -3D, ora 21:10**
- **Cum să îţi dresezi dragonul 2 -3D, orele 13:00, 15:10**
- **Edge of Tomorrow: Prizonier în timp -3D, ora 18:50**
- **Nebunie în Las Vegas, 22:10**
- **Sex Tape, orele 14:20, 16:20, 18:20, 20:20, 22:20**
- **Hercules -3D, orele 13:50, 15:50, 17:50, 19:50, 21:50**
- **Lucy, orele 13:40, 15:40, 17:40, 19:40, 21:40**
- **Avioane: Echipa de intervenţii -3D, orele 15:10, 17:00**
- **Cucereşte-o cu salsa, 14:30**
- **New York Melody, ora 21:20**
- **Planeta Maimuţelor: Revoluţie -3D, orele 19:20, 22:00**
- **Transformers: Exterminarea -3D, ora 20:10**

Festival

- **„FESTIVALUL ROMÂNILOR DE PRETUTINDENI", a V-a ediţie (duminică, 17 august, de la ora 17 , în Tabăra Ortodoxă de Păstrare şi Conservare a Tradiţiilor Româneşti din Covăsînţ).**

Concert

- **CONCERT DE MUZICĂ BISERICEASCĂ închinat Sfinţilor Martiri Brâncoveni, susţinut de „Psalţii Banatului", dirijor Laurenţiu Jacob (sâmbătă, 16 august, ora 20, la Teatrul de vară)**

Sărbători câmpeneşti

- **„PRAZNICUL DE PITĂ NOUĂ" (între 14-17 august,la Pecica)**

Expoziţii

- **GALERIILE DE ARTĂ „DELTA":** • **Expoziţii personale Ligia Seculici şi Diana Bota, în cadrul „Grup 21" (9-17)**
- **GALERIA DE ARTĂ „ALFA" (B-dul Revoluţiei, nr. 90):** • **Expoziţie cu vânzare (9-17).**

Pieţe şi târguri

Joi, 14 august 2014. În Municipiul Arad, h 8.30-15.30: Str. Mierlei, I. B. Deleanu, Boemiei, Salontei, Ivireanu, Bradului, Răzvan, Vidra, Hortensiei (p), Retezat, Agricultorilor, Oltului, Jiului, Turdei, Livezilor, Albinelor, Olteniei, Argeşului, Timişului. În judeţ, h 9-17: Galşa; h 9-19: Chişineu-Criş (p).
Vineri, 15 august 2014. În judeţ h 9-19: Chişineu-Criş (p).

Horoscop

BERBECUL (III.21.-IV.20.)
La o întâlnire cu prietenii, faceţi cunoştinţă cu o persoană mai în vârstă, care vă va ajuta în afaceri. Puteţi obţine beneficiile materiale scontate, dacă evitaţi speculaţiile de orice fel.

TAURUL (IV.21.-V.20.)
Un prieten vă propune să vă asociaţi într-o afacere ce pare profitabilă. Nu vă grăbiţi să luaţi o decizie! Vă sfătuim să analizaţi cu atenţie propunerea, împreună cu partenerul de viaţă.

GEMENII (V.21.-VI.21.)
Aveţi rezultate deosebite pe plan social şi în afaceri. Spre seară, primiţi o veste bună de la persoana iubită, în urma căreia viaţă dumneavoastră se schimbă complet.

RACUL (VI.22.-VII.22.)
Este posibil să plecaţi într-o călătorie în interes de serviciu, care va prilejui mari schimbări pe plan financiar. O persoană importantă vă destăinuie câteva secrete în domeniul afacerilor.

LEUL (VII.23.-VIII.23.)
Relaţiile cu anturajul sunt favorizate astăzi. În cursul dimineţii, vă întâlniţi cu o veche cunoştinţă. Este o zi bună pentru rezolvarea problemelor sentimentale care vă frământă de mai mult timp.

FECIOARA (VIII.24.-IX.23.)
Zi favorabilă schimbărilor majore, mai ales pe plan social şi sentimental. Sunt favorizate întâlnirile cu persoane importante, consolidarea relaţiilor de prietenie şi sentimentale.

BALANŢA (IX.24.-X.23.)
Partenerul de viaţă vă oferă un cadou de care vă bucuraţi foarte mult. Un prieten de familie vă invită să petreceţi după-amiaza împreună. Capacitatea de comunicare este excelentă.

SCORPIONUL (X.24.-XI.22.)
Aveţi posibilitatea să faceţi schimbări importante pe plan social şi în privinţa relaţiilor sentimentale. Este un moment bun pentru a încheia contracte, iar investiţiile pe care le faceţi se vor dovedi rentabile.

SĂGETĂTORUL (XI.23.-XII.21.)
În cursul dimineţii primiţi bani dintr-o activitate extraprofesională. De asemenea, împreună cu persoana iubită, faceţi planuri de viitor.

CAPRICORNUL (XII.22.-I.20.)
Sunteţi hotărât să începeţi o nouă etapă în viaţa dumneavoastră socială şi profesională. Azi sunt favorizate comunicarea, relaţiile cu persoanele tinere şi călătoriile în interes personal.

VĂRSĂTORUL (I.21.-II.20.)
Zi bună pentru a începe noi activităţi şi pentru a face planuri de viitor. După-amiază, sunteţi tentat să cheltuiţi mai mult decât vă permite bugetul familiei. Consultaţi-vă cu partenerul!

PEŞTII (II.21.-III.20.)
Capacitatea de comunicare este excelentă şi vă ajută să vă afirmaţi în societate. Puteţi să începeţi o nouă afacere, cu condiţia să finalizaţi mai întâi lucrările deja începute.

„Jurnal arădean" vă ascultă

De luni până joi, între orele 11.00-13.00, la telefonul 0257.280943, redactorul nostru vă stă la dispoziţie.

ARAD. Susana Lazăr atrage atenţia că pe str. Constituţiei, pietonii aproape că nu mai pot circula. „Au lucrat cei de la Compania de Apă-Canal la staţia de pompare, dar acum nu mai lucrează. Nu ai pe unde să treci. E un dezastru acolo! Chiar nu ne mai bagă nimeni în seamă?" - întreabă, revoltată, arădeanca.

B.V. are 58 de ani şi consideră că ideea ajutorului de şomaj regresiv nu e tocmai bună. „Nu cred că e o soluţie să scadă valoarea indemnizaţiei de şomaj. Să se ia de la tinerii absolvenţi care primesc, timp de şase luni, câte 250 de lei lunar! Ce credeţi că fac cu ei? Se duc în bar şi-i strică într-o seară! Însă pentru şomerii care sunt aproape de vârsta pensionării, aceşti bani au altă valoare. Înseamnă foarte mult mai ales că, la vârsta aceasta, nimeni nu te mai angajează. Să caute, aşadar, parlamentarii alte soluţii! Să creeze locuri de muncă, nu să se ocupe de scăderea ajutorului de şomaj" - sugerează cititoarea noastră. **JA-D.D.**

DENUMIREA VALUTEI	BNR	BCR		BRD		Intesa Sanpaolo Bank		Banca Românească		Nextebank		Alpha Bank		Banca Comercială Feroviară		Casa de schimb LUXOR	
		C	V	C	V	C	V	C	V	C	V	C	V	C	V	C	V
Euro	4,42	4,35	4,49	4,35	4,50	4,37	4,45	4,40	4,45	4,39	4,47	4,40	4,44	4,39	4,47	4,39	4,42
Dolar SUA	3,30	3,21	3,37	3,23	3,36	3,25	3,32	3,27	3,33	3,24	3,35	3,26	3,32	3,25	3,35	3,27	3,31
Forint	0,0141	0,0135	0,0147	0,0131	0,0147	0,0135	0,0145	-	-	0,0135	0,0148	-	-	-	-	0,0140	0,0143
Gram aur	137																

Vremea

Miercuri, 13 august

www.aradon.ro

22° LA ORA 6 — temperaturile se vor situa între 21 şi 22 grade. Vântul va sufla cu 19 km/h dinspre S.

33° LA ORA 18 — temperaturile se vor situa între 32 şi 33 grade. Vântul va sufla cu 17 km/h dinspre S.

Ziua precedentă

Arad	20 - 30	Umiditate:	66 %
Lipova	20 - 30	Presiune:	982,05 mb
Chişineu-Criş	20 - 30	Precipitaţii:	0 %
Săvârşin	19 - 30	Vânt:	4,83 km/h
Sebiş	20 - 30	Direcţie vânt:	VNV

Soarele

Răsare: 06:31
Apune: 20:48

Azi

Temperaturile se vor situa între 22 şi 33 grade. Vântul va sufla cu 17-19 km/h, dinspre S.

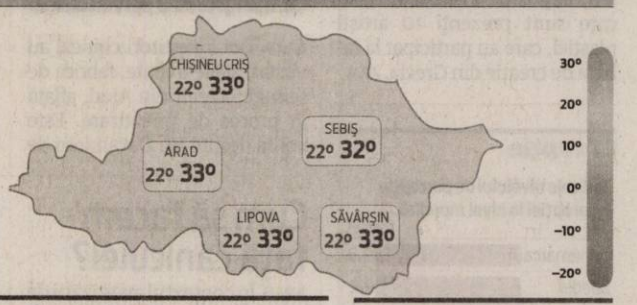

FAZELE LUNII

27.07. · 4.08. · 10.08. · 17.08.

MIERCURI	JOI	VINERI	SÂMBĂTĂ
22° 33°	18° 33°	17° 27°	15° 26°
mult soare	cald, seara furtună cu fulgere	mai răcoros	însorit spre parţial noros

Calendar

Biserica ortodoxă: Mutarea moaştelor Sf. Cuv. Maxim Mărt.; Sf. Cuv. Dorotei şi Dositei (Odovania Praznicului Schimbării la Faţă a Domnului) (Post)
Biserica greco-catolică: Aducerea moaştelor Sf. Maxim Mărturisitorul la Constantinopol
Biserica romano-catolică: Ss. Ponţian, pp. m. şi Hipolit, pr. m. ; Ioan Berchmans, student.

Prognoză pentru trei zile

Temperaturile minime vor fi cuprinse între 15 şi 17 grade, iar cele maxime între 26 şi 33 grade.

Temp.minime: 15 - 17 °C
Temp.maxime: 26 - 33 °C.

JURNAL ARĂDEAN
B-dul Revoluţiei nr. 62, Arad
BRAT Auditat de BRAT
Reclamaţii difuzare: 0257/212.032

Director: Mircea Ţişcă (8427)
Secretariat: 0257.281802 (centrala), fax - 0257.212.012
Şef departament difuzare: Carmen Csordas
Marea publicitate: 0257.280904
Mica publicitate: 0257.210775; B-dul Revoluţiei, nr. 81
Tiparul executat la: Tipografia Inform Media Debrecen

Redactor şef: Adriana Barbu (8416)
Responsabil de număr: Diana Duţu
Secretar general de redacţie: Gabriela Groza (8423); Departamente: Eveniment: Simona Buţaru, Monica Ardelean (8405), Alin Gherasim (8417), Ioana Costaş (8414); Politic: Simion Todoca (8434); Economic: Andreea Pintea (8415); Cultură, Învăţământ: Vasile Filip (8421); Social: Diana Duţu (8413); Sport: Daniel Scridon (8424), Leo Sfâra (8422), Dan Lazăr (8406).
Tehnoredactare: Ghizela Şerban (8409), Munteanu Daniel (8411).
REDACŢIE: tel. 0257.281802 (centrala); fax 0257.212.012, 0257.228.592; e-mail:redactia.jurnalaradean@informmedia.ro, adevaruldearad@informmedia.ro, publicitate.jurnalaradean@informmedia.ro, publicitate.adevarul@informmedia.ro

Încă un milion pentru joacă

Primăria Arad a comandat încă un studiu de fezabilitate pentru locurile de joacă. De această dată ţinta este protecţia celor mici.

Pentru protecţia şi securitatea copiilor FOTO: JA

ARAD. Încă un studiu şi alte câteva milioane schiţate pe hârtie pentru locurile de joacă din Arad. Aleşii locali îşi vor putea trece în cont, de joi, 14 august, încă un studiu de fezabilitate aprobat. Este vorba, pe moment, de propunerea Primăriei Arad de aprobare a Studiului de fezabilitate pentru obiectivul de investiţie „Lucrări de protecţie a suprafeţei active a locurilor de joacă amplasate în parcurile din zona Falezei Mureşului din Municipiul Arad", cu tot cu caracteristicile şi indicatorii tehnico-economici cuprinşi în anexă. Aproape un milion de lei ar urma să coste punerea în practică a acestui nou plan al Municipalităţii, finanţarea obiectivului urmând să fie asigurată, conform proiectului, din fonduri ale bugetului general, nu local, adică din bani pe care Primăria speră să-i primească, dar şi... din alte surse atrase.

Studiul de fezablitate ce se află joi pe masa aleşilor dă ca valoare a investiţiei suma exactă de 816.353 lei (inclusiv TVA), din care 706.318 lei (inclusiv TVA) ar merge pe construcţii şi montaj, adică pe 700 metri liniari de borduri de cauciuc, 770 metri liniari de borduri de beton, 793 metri pătraţi de pavaj de cauciuc şi 95 metri pătraţi de pavaj înierbat. O lucrare scumpă care, însă, ar putea fi realizată în doar două luni. Studiul a fost realizat de către serviciul de specialitate din cadrul Direcţiei Tehnice, documentaţia tratând amplasamentul situat pe Malul Mureşului, între zona de început a cartierului Micălaca 300 şi zona „Belvedere", pe porţiunea dintre Râul Mureş şi digul de protecţie (faleza Mureşului).

Lucrări noi, protecţie nouă

De ce acest nou studiu care s-ar putea să nu fie pus în practică în curând? În expunerea de motive, Primăria Arad spune că e nevoie să se asigure protecţia locurilor de joacă. Povestea sună cam aşa: „Din necesitatea de a dezvolta şi amenaja cât mai multe zone verzi în municipiu, atât pentru a crea condiţii de recreere pentru cetăţeni, cât şi pentru a asigura protecţia mediului, în ultimii ani s-au executat acest gen de lucrări. Lucrările de reamenajare s-au executat în locaţii existente de parc, cum ar fi Parcul copiilor, Europa, Pădurice, Eminescu etc, sau au fost amenajate parcuri noi cum ar fi Parcul Reconcilierii, Aventura Voinicilor. De asemenea, s-au amenajat zone verzi şi locuri de joacă în cartiere, pe domeniul public. În majoritatea parcurilor şi a zonelor verzi amenajate s-a acordat o atenţie deosebită asigurării de locuri de joacă, dotate cu elemente specifice pentru copii, care au fost amplasate pe grupe de vârstă".

Şi tot aici se mai adaugă faptul că „multe din elementele componente ale jocurilor şi ale dotărilor sunt în mişcare, ca urmare a utilizării, sau pot fi escaladate (hinte, balansoare, carusele, piramide de căţărat etc.)", aşa că „ele pot conduce la accidentări în caz de cădere în timpul jocului", fiind necesară protecţia celor mici.

Ca atare, acum, prin intermediul unui studiu de fezabilitate, Primăria se arată dispusă să plătească aproape un milion de lei pentru sporirea siguranţei copiilor prin montarea de borduri şi pavaje de cauciuc ce vor delimita locurile de joacă de restul suprafeţelor existente în parcuri.

ADRIANA BARBU
adriana.barbu@ informmedia.ro

Cauciuc şi nisip

Potrivit studiului de fezabilitate, „sub aceste jocuri se amplasează pavaj de cauciuc şi/sau nisip". Tot aici se arată că pentru a asigura protecţia maximă, acest tip de suprafeţe trebuie să fie precis delimitate de restul suprafeţelor existente.

Salvamontiştii arădeni, în exerciţiu la Şoimoş

Membrii Formaţiei Judeţene Salvamont au efectuat un stagiu de pregătire şi antrenament la Şoimoş.

ARAD. O „victimă" a fost salvată de către cei de la Salvamont Arad în cadrul unui exerciţiu care a avut loc în zona Cetăţii Şoimoş, unde sunt amenajate aproximativ 60 de trasee de escaladă. „Pe durata acţiunii de salvare, victima a fost localizată prin intermediul aplicaţiei salvamont, o aplicaţie pentru telefonul mobil realizată de către Asociaţia Naţională a Salvatorilor Montani din România, care are un serviciu de localizare a poziţiei telefonului, prin care se notifică în timp real Dispeceratului Naţional Salvamont locaţia, coordonatele GPS, altitudinea şi chiar şi nivelul bateriei telefonului de pe care este declanşat semnaul SOS.

La această acţiune de salvare au participat 12 salvatori care au avut misiuni de căutare a persoanei accidentate, acordarea măsurilor de prim-ajutor medical şi evacuarea victimei până în localitatea Şoimoş. Acţiunea a avut un grad ridicat de dificultate, evacuarea fiind realizată prin zone abrupte care au necesitat asigurarea târgii şi a salvatorilor prin intermediul unor sisteme speciale de salvare realizate cu corzi", spun cei de la Salvamont Arad. **JA-A.G.**

Au dus „victima" la baza dealului FOTO: R.S.

Trenurile nu mai circulă spre Ungaria

ARAD. CFR Călători anunţă că trenurile care circulau prin punctul de trecere a frontierei Curtici spre Ungaria vor fi anulate. Toate acestea din cauza modernizării liniei de cale ferată de pe tronsonul frontiera-Curtici-Arad şi, mai departe, spre Deva. Potrivit celor de la CFR, în perioada 11-18 august, trenul 72 Bucureşti Nord - Timişoara Nord - Curtici - Lokoshaza - Budapesta va circula doar pe ruta Bucureşti Nord - Timişoara Nord. În perioada 12-19 august, trenul 73, respectiv returul garniturii de mai sus, care ar trebui să circule pe relaţia Budapesta - Curtic - Timişoara Nord - Bucureşti Nord, va circula doar între Timişoara Nord şi Bucureşti Nord.

În schimb, în perioada 12-18 august, trenurile 78 şi 79, care circulă pe relaţia Timişoara Nord - Curtici - Lokoshaza - Budapesta şi retur vor fi anulate în totalitate. „Pentru informaţii actualizate despre circulaţia trenurilor, călătorii sunt rugaţi să consulte pagina de internet a companiei www.cfrcalatori.ro, să ne contacteze la numerele de telefon 021/9521 sau să se adreseze personalului nostru din staţii", au mai spus reprezentanţii CFR Călători. **JA-A.G.**

Sânge puţin în depozitul centrului de transfuzii

Sânge puţin pe perioada verii FOTO: JA

ARAD. Se pare că perioada concediilor nu este una propice pentru Centrul de Transfuzii Sanguine Arad. De când oamenii sunt plecaţi în vacanţe numărul celor care donează sânge s-a înjumătăţit. Acest fapt a fost confirmat chiar de către Laura Păcurariu, directorul centrului de transfuzii al judeţului nostru.

„Am avut un deficit important de sânge. Şi asta din cauza concediilor. Aşa se întâmplă în fiecare an", a spus Păcurariu. Directorul a mai declarat că Aradul s-a împrumutat deja cu sânge din alte judeţe pentru a putea asigura desfăşurarea în condiţii optime a actului medical oferit de Spitalul Judeţean Arad. „Săptămâna trecută am adus sânge de la Zalău. În acest moment am fi deficitari pe grupa A negativ", a spus directorul Centrului de Transfuzii.

În cazul în care există arădeni dornici să doneze sânge, aceştia trebuie să ştie că este nevoie să fie îndeplinite nişte condiţii: donatorii trebuie să fie persoane sănătoase, fără afecţiuni cronice, cu vârsta până în 50 de ani. Cei care donează sânge au parte şi de o serie de beneficii: primesc tichete de masă în valoare de 65 de lei, sunt scutiţi de la serviciu în ziua donării şi primesc un set de analize ale sângelui gratuite. **JA-A.G.**

Leoni merge la Armonia

ARAD. Veşti bune pentru defunctul centru comercial Armonia. Producătorul german de cabluri pentru industria auto Leoni Wiring Systems va deveni, conform surselor, chiriaş al parcului industrial rezultat din reconversia Armonia. Potrivit Mediafax, Leoni va ocupa circa un sfert din parcul industrial.

Immofinanz, care deţine Armonia, întinsă pe o suprafaţa închiriabilă de 26.000 mp, a închis centrul acum doi ani din cauza dificultăţilor financiare.

Potrivit Mediafax, Leoni a pre-închiriat 7.000 de mp din spaţiile disponibile. Informaţia pare veridică în condiţiile în care Leoni a anunţat în iulie că va recruta în acest an 500 de oameni la fabrica din Arad. **JA- A.B.**

Vot pe trei ani pentru Alin Văcean la Filarmonică

ARAD. Trei ani de siguranţă pentru Corneliu Alin Văcean. Consilierii municipali sunt chemaţi să aprobe joi rezultatul final al concursului, planul de management şi durata pentru care se va încheia contractul de management al managerului Filarmonicii de Stat Arad. Mai exact, vor vota nota 9,24, primită în urma concursului de management de singurul candidat - Alin Văcean, acesta fiind declarat admis la concurs. Vor aproba şi planul de management propus de fostul, actualul şi viitorul director, dar şi durata „de trei ani, ca fiind durata pentru care se va încheia contractul de management al managerului Filarmonicii de Stat Arad".

În raportul de specialitate care însoţeşte proiectul propus de primăria municipiului Arad aleşilor, se mai aminteşte faptul că „în data de 24.07.2014 a avut loc proba I (analiza proiectului de management), candidatul admis la selecţia dosarelor obţinând nota 9,07, iar în data de 28.07.2014 a avut loc proba a II-a (susţinerea proiectului de management), candidatul obţinând, la această probă nota 9,40. Rezultatul final al concursului a fost 9,24".

Pentru noi rămâne doar de văzut care sunt planurile managerului pentru viitorii trei ani şi dacă muzica, aşa cum a fost ea propusă, va aduce noi melomani. **JA- A.B.**

Ovidiu Lipan Ţăndărică, la Arad

ARAD. Teatrul de Vară îl are astăzi ca invitat special pe inegalabilul Ovidiu Lipan Ţăndărică, un artist complet şi desăvârşit, unul dintre artiştii cu renume ai rock-ului românesc. Astfel, începând cu ora 20:30, acesta va urca pe scenă alături de Stelu Enache şi Grupul „Balkano" în cadrul spectacolului „Dorlu armânului".

„Invitaţii vor oferi publicului vechi cântece în limba aromână, metamorfozate cu talent şi inspiraţie în adevărate bijuterii muzicale, cu sonorităţi proaspete, moderne, de la etno pop la world music", spun reprezentanţii Centrului Cultural Judeţean Arad. Intrarea la spectacol va fi gratuită, evenimentul urmând să aibă loc în curtea centrului cultural. **JA-A.G.**

10 artişti în „Thassos 3”

La Muzeul de Artă, în sala Ovidiu Maitec, s-a deschis, de ieri, expoziţia „Thassos 3”.

Expoziţia de la „Maitec” FOTO: FAN

ARAD. Lucrările celei de a III-a ediţii a Simpozionului de artă organizat în Thassos, Grecia, de galeria de artă contemporană Calpe Gallery din Timişoara sunt prezentate publicului din Arad pe simezele Muzeuluului de Artă, Sala Ovidiu Maitec, în perioada 12-30 august.

În luna iunie a acestui an, 10 artişti plastici români, din Timişoara, Arad, Bistriţa, Bucureşti şi Reşita, s-au documentat şi au creat în insula Thassos, în oganizarea Calpe Gallery, a curatorului Călin Petcana, şi cu sprijinul agenţiei de turism Ultramarin din Timişoara. Lucrările de artă prezentate în expoziţia „Thassos 3” sunt nu doar inspirate de spiritul Greciei, unele fiind realizate chiar din materiale provenite de acolo: de exemplu, sculpturile lui Horia Bojin sunt din marmură de Thassos, considerată cea mai pură marmură!

Vineri, 29 august, ora 19, la Muzeul de Artă Arad, Sala Ovidiu Maitec, va avea loc finisajul expoziţiei „Thassos 3”.

JA-V.F.

Participanţi

Participanţi la această expoziţie sunt: Maria Balea, Horia Bojin, Miron Duca, Suzana Fântânariu, Marcel Lupşe, Sorin Nicodim, Adrian Sandu, Cristian Sida, Nicolae Ungar şi Corneliu Vasilescu.

Biserica din Seleuş FOTO: V.F.

Hram la Biserica ortodoxă din Seleuş

SELEUŞ. Biserică Ortodoxă din Seleuş, zidită între anii 1868-1870, din contribuţia credincioşilor, poartă hramul „Adormirea Maicii Domnului”. Cu prilejul acestei sărbători, după cum ne-a informat preotul paroh Petru Ursulescu, va avea loc un program special.

Astfel, joi, 14 august, de la ora 17, se va face Spovedania credincioşilor, de la ora 19 - Vecernia cea Mare cu Litie, iar, de la 20, Utrenia prazniculuicu Prohodul Maicii Domnului, urmată de înconjurarea bisericii cu Epitaful Adormirii.

În ziua de Sf. Maria, vineri, 15 august: de la ora 9 - Acatistul Adormirii Maicii Domnului; de la ora 10 - Sfânta liturghie; de la ora 12 - Taina Sfântului Maslu.

Sărbătoarea de hram se va încheia cu o agapă frăţească.

JA-V.F.

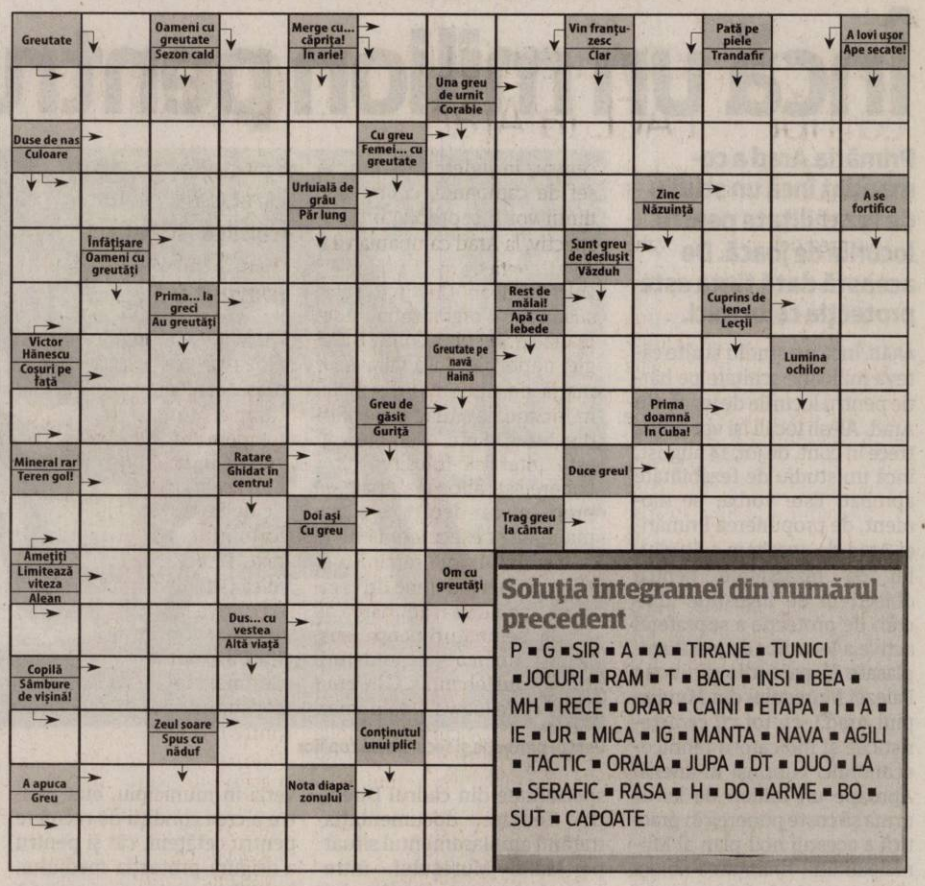

Soluţia integramei din numărul precedent

P ■ G ■ SIR ■ A ■ A ■ TIRANE ■ TUNICI ■ JOCURI ■ RAM ■ T ■ BACI ■ INSI ■ BEA ■ MH ■ RECE ■ ORAR ■ CAINI ■ ETAPA ■ I ■ A ■ IE ■ UR ■ MICA ■ IG ■ MANTA ■ NAVA ■ AGILI ■ TACTIC ■ ORALA ■ JUPA ■ DT ■ DUO ■ LA ■ SERAFIC ■ RASA ■ H ■ DO ■ ARME ■ BO ■ SUT ■ CAPOATE

Reţeta zilei

Dovlecei umpluţi cu legume şi caşcaval

INGREDIENTE: 2 dovlecei, 2 fire ceapă verde, 200 g legume (morcov, fasole verde, broccoli, porumb, mazăre, ardei gras), mărar, pătrunjel, busuioc, 1 roşie, caşcaval (dacă nu ţineţi post) sau tofu, sare, piper, 5 linguri ulei.

MOD DE PREPARARE: Dovleceii se curăţă de coajă, se taie în două pe lungime, apoi li se scoate miezul cu ajutorul unei linguriţe. Ceapa tocată mărunt se înăbuşă în 2 linguri ulei, se adaugă miezul scos de la dovlecei- tocat mărunt şi legumele - spălate, curăţate şi tăiate în bucăţi mai mici. Se lasă la călit până se înmoaie toate. Se adaugă mărar, pătrunjel, busuioc şi se condimentează cu sare şi piper după gust. Se umplu dovleceii cu amestecul de legume. Deasupra fiecăruia se rade caşcaval şi se pun felii de roşii. Se aşează apoi, într-un vas termorezistent, împreună cu 100 ml apă, 3 linguri ulei şi un praf de sare. Se acoperă cu un capac sau cu folie de aluminiu şi se dau la cuptor pentru 25 minute. Se îndepărtează capacul şi se mai lasă la cuptor încă 15- 20 minute. Dovleceii umpluţi cu legume se servesc calzi.

Poftă bună!

Pentru mai multe reţete intră pe www.culinar.ro

Programe TV miercuri, 13 august

TVR 1

06.00 Zestrea românilor
06.30 Legendele palatului, prinţesa Ja Myung
07.10 Legendele palatului, prinţesa Ja Myung
07.50 Zon@
08.00 Telejurnal matinal
09.00 Armăsarul sălbatic
09.30 Serial Micul Dracula Seria I. Episodul 9. Cu: Gerran Howell. Aventuri
10.00 Nimic prea bun pentru un cowboy
10.50 Discover România
11.00 Teleshopping
11.30 Garantat 100%. (R)
12.20 Discover România
12.30 Vreau să fiu sănătos! (R)
13.00 Opre Roma
14.00 Telejurnal
15.00 Teleshopping
15.30 Convieţuiri
16.50 Legendele palatului, prinţesa Ja Myung
18.10 Europa mea
18.45 Nimic prea bun pentru un cowboy
19.35 ROMÂNIA.ro
19.45 Sport
20.00 Telejurnal
21.00 Lumea şi noi. (redifuzare)
22.10 Eu, tu şi toţi cei pe care-i ştim. Cu: John Hawkes, Miranda July, Miles Thompson. Gen. Comedie
23.50 Garantat 100%. (R) Moderator Cătălin Ştefănescu
00.45 Prin Ţara Zânelor. (redifuzare)
01.15 Zestrea românilor. (R) Caierul anilor. Redactor Ioana Circei. Producator Carmen Stoica
01.45 Eu, tu şi toţi cei pe care-i ştim. (r)
03.15 Sushi. (SUSHI SAMPLERS- Japonia)
03.25 Prin Ţara Zânelor. (R)
03.55 Sport. (R)
04.10 Telejurnal. (R)
05.00 Lumea şi noi. (R)
05.25 Imnul României

PRO TV

07.00 Ştirile PROTV. Ce se întâmplă, doctore?
10.05 Film serial: Tanar si nelinistit. (r)
11.00 Impactul. (r)
13.00 Stirile PROTV
14.00 Tânăr şi neliniştit
15.00 Iubirea vietii mele. Titlu original: It Had to Be You. Regie: Steven Feder. Productie: SUA, 2000 Cu: Natasha Henstridge. Gen: Comedie. Doua cupluri trebuie sa ajunga in acelasi weekend in New York la Plaza Hotel pentru a-si face planurile de nunta. Nu se cunosc inca. Charlie (Michael Vartan), un fost negociator pentru NYPD, este logodit cu Claire, o femeie de afaceri in plina ascensiune, motiv pentru care nu-si permite sa rateze o ocazie ivita in ultimul moment. Vremea
17.00 Stirile PROTV
17.30 Traieste-ti vara
19.00 Stirile PROTV
20.30 O saptamana nebuna. ep. 1, 2 sezonul 1.Regia: Dragos Buliga. Productie: Romania, 2013. Cu: Paul Ipate, Diana Cavallioti, Horatiu Malaele, Tora Vasilescu, Ada Gales, Ileana Stana Ionescu.Gen: serial de comedie
22.30 Stirile PROTV
23.05 Film serial: Spartacus: Razbunarea, ep. 1. Titlu original: Spartacus: Vengeance. Producţie: SUA, 2012. Cu: Liam McIntyre, Peter Mensah, Dustin Clare, Manu Bennett. Gen: actiune
00.00 O saptamana nebuna. (r)
01.30 Stirile PROTV. (r)
03.00 Promotor. (r)
03.30 Dupa 20 de ani. (r)
04.30 Spartacus: Razbunarea. (r)
05.30 Traieste-ti vara. (r)

ANTENA 1

06.00 Observator. (live)
10.00 In gura presei cu Mircea Badea
10.50 Teleshopping
11.10 Reality-show: Mireasă pentru fiul meu (sezonul 3). (live)
13.00 Observator. (live)
14.00 Reality-show: Mireasă pentru fiul meu (sezonul 3). (live)
16.00 Observator. (live)
17.00 Divertisment: Poftiti pe la noi! Ep. 06. (r)
19.00 Observator. (live) Observatorul Antenei 1 este construit ca un jurnal de atitudine, în care subiectele mari, grave, naţionale contează şi nu suferă în competiţia cu soluţia facilă a ştirilor sângeroase.
20.00 Observator special cu Octavia Geamanu
20.30 Divertisment: Te pui cu blondele?
23.00 Divertisment: SRC: Happy Show
00.30 Panica la inaltime. An de producţie: SUA 1996. Genul: drama. Cu: Britt Irvin. În timpul unui zbor spre Europa, cabina unui Boeing 747 este lovită de fulger şi toţi membri echipajului sunt răniţi. În scurt timp situaţia devine critică. Nu se ştie dacă avionul va reuşi să aterizeze sau se va prăbuşi. Când oficialii federali de la sol pierd semnalul radio şi legătura cu avionul, se pune problema distrugerii lui cât este încă în aer pentru a preveni o eventuală prăbuşire într-o zonă populată.
02.30 Observator. (r)

HBO

06.00 Te respect, frate. Ti Stimo Fratello. Comedie, Italia, 2012. Cu: Giovanni Vernia
07.35 Argo. Thriller, SUA, 2012. Cu: Ben Affleck
09.35 Avioane. Animaţie, SUA, 2013. Cu: Dane Cook, Stacy Keach
11.10 Limba turcă pentru începători. Aventuri, Germania, 2012. Cu: Josefine Preuss
13.00 Tom şi Jerry: Marea aventură. Animaţie, SUA, 2013. Regia: Spike Brandt, Tony Cervone
14.00 Categoria grea în acţiune. Comedie, SUA, 2012. Cu: Kevin James, Salma Hayek
15.45 Bun venit în Moosepoort! Comedie, SUA, 2004. Cu: Gene Hackman, Ray Romano
17.35 Lovitură cu efect. Dramă, SUA, 2012. Cu: Clint Eastwood, Amy Adams
19.30 Vicepreşedinta. - III, Ep. 4. Comedie, SUA, 2014.
20.00 Îndrăgostiţii mor ultimii. Dramă, Marea Britanie, 2013. Cu: Tilda Swinton, Tom Hiddleston, Mia Wasikowska, Anton Yelchin, John Hurt
22.00 În afara legii. Dramă, SUA, 2012. Cu: Shia LaBeouf, Tom Hardy, Jason Clarke, Guy Pearce, Jessica Chastain
23.55 Californication. - VII, Ep. 4 Comedie, SUA, 2014.
00.25 Cei rămaşi. - Ep. 7 Dramă, SUA, 2014.
01.25 Ultima misiune. Acţiune, SUA, 2011. Cu: Catherine Bell, Anthony Michael Hall, Mekhi Phifer, Ella Anderson, Tiffani Elise Edwards
02.50 Între două lumi. Documentar, Ungaria, 2011
04.00 În afara legii. Dramă, SUA, 2012. Cu: Shia LaBeouf, Tom Hardy

CITR

CITR GROUP

Subscrisa **CASA DE INSOLVENŢĂ TRANSILVANIA FILIALA TIMIŞ SPRL,** în calitate de administrator judiciar, organizează licitaţie publică cu strigare, pentru valorificarea următoarelor active imobiliare:

Imobil	Locaţie	Suprafaţa	Preţ Euro+TVA/mp	Valoare totală Euro + TVA
Parcele teren industriale	Arad, str. 6 Vanatori	40.000	1,50	60.000
Parcele teren industriale	Arad, str. 6 Vanatori	45.000	3,00	135.000
Parcele teren industriale	Arad, str. 6 Vanatori	45.000	4,00	180.000
Parcele teren industriale	Arad, str. 6 Vanatori	45.000	6,00	270.000
Parcele teren industriale	Arad, str. 6 Vanatori	40.000	9,00	360.000
Parcele teren industriale	Arad, str. 6 Vanatori	40.000	9,00	360.000
Parcele teren industriale	Arad, str. 6 Vanatori	40.000	14,00	560.000
Parcele teren industriale	Arad, str. 6 Vanatori	40.000	17,00	680.000
Parcele teren industriale	Arad, str. 6 Vanatori	40.000	20,00	800.000
Parcele teren industriale	Arad, str. 6 Vanatori	92.515	23,50	2.174.103
Parcele teren rezidenţiale	Arad, str. 6 Vanatori	5.000	5,00	25.000
Parcele teren rezidenţiale	Arad, str. 6 Vanatori	5.000	7,00	35.000
Parcele teren rezidenţiale	Arad, str. 6 Vanatori	5.000	11,00	55.000
Parcele teren rezidenţiale	Arad, str. 6 Vanatori	5.000	13,00	65.000
Parcele teren rezidenţiale	Arad, str. 6 Vanatori	5.000	16,00	80.000
Parcele teren rezidenţiale	Arad, str. 6 Vanatori	5.000	18,00	90.000
Parcele teren rezidenţiale	Arad, str. 6 Vanatori	5.000	20,00	100.000
Parcele teren rezidenţiale	Arad, str. 6 Vanatori	5.000	24,00	120.000
Parcele teren rezidenţiale	Arad, str. 6 Vanatori	5.000	25,00	125.000
Parcele teren rezidenţiale	Arad, str. 6 Vanatori	5.400	25,00	135.000
Casa A	Arad, str. 6 Vanatori			30.000
Casa B	Arad, str. 6 Vanatori			33.167
Casa C	Arad, str. 6 Vanatori			36.000

Notă: cu privire la regimul TVA se vor aplica prevederile legale în vigoare.

Licitaţia va avea loc în **22.08.2014** ora **13:00**, la adresa str. Dr. Ion Georgescu, Nr. 4A, Arad, jud. Arad. În cazul neadjudecării activelor imobiliare la prima licitaţie se vor organiza noi licitaţii în data de **12.09.2014, 19.09.2014** respectiv **26.09.2014** la aceeaşi oră şi locaţie, în aceleaşi condiţii. Caietele de sarcini pentru activele scoase la licitaţie pot fi achiziţionate de la adresa str. Dr. Ion Georgescu, Nr. 4A, Arad, jud. Arad, iar documentaţia de înscriere şi garanţia de participare la licitaţie vor trebui depuse cel târziu cu o zi lucrătoare (24 de ore) înaintea desfăşurării licitaţiei la aceeaşi locaţie. Preţul unui caiet de sarcini este de 1.000 Lei plus TVA. Condiţiile pe care trebuie să le îndeplinească ofertanţii pentru participarea la licitaţie, sunt precizate în Regulamentul cuprinzând instrucţiunile de desfăşurare a licitaţiei, care este anexă la Caietul de sarcini. Informaţii suplimentare se pot obţine la telefon: 0732.712.904, e-mail: marketing@citr.ro

(615162)

Program mica publicitate:
B-dul Revoluţiei, nr. 81
luni-vineri: 8.00-18.00, duminică: 9.00-13.00.

ALEXA TABITA I.I. titular al planului /programului "PUZ Construire pensiune agroturistică cu facilităţi recreative, in sat Camna, comuna Şilindia, judeţul Arad" amplasat sat Camna, comuna Şilindia, FN, jud. Arad (CF 300929), aduce la cunoştinţa publicului că decizia etapei de încadrare conform H.G. nr. 1076/2004, este acea de adoptare a planului fără aviz de mediu. Propunerile de reconsiderare ale deciziei se vor transmite în scris, în termen de 10 zile calendaristice de la publicarea anunţului, la sediul APM Arad, din Arad, str. Splaiul Mureş, FN, jud. Arad"

(615164)

www.aradon.ro

RECLAME

Falcă şi Cristina conduc campania ACL la Arad

ARAD. Întrebat cum comentează desemnarea lui Vasile Blaga drept şef de campanie la alegerile prezidenţiale, Gheorghe Falcă a precizat că această alegere a fost făcută la cererea lui Klaus Iohannis şi că este una bună. „La solicitarea lui Iohannis, a fost desemnat Vasile Blaga. El va coordona campania, dar echipa de campanie va fi alcătuită din membri ai PNL şi PDL. Spun aşa pentru a fi mai explicit, dar de acum înainte vom vorbi doar despre ACL, al cărei candidat este Klaus Iohannis", a declarat Falcă. În calitate de membru al conducerii centrale a Alianţei Creştin Liberale, Falcă va fi implicat în campanie şi la nivel naţional, pe lângă campania locală. Spre deosebire de centru, în judeţe nu va fi un şef de campanie, ci copreşedinţii vor fi coordonatori. Respectiv, la Arad campania va fi coordonată de către Gheorghe Falcă şi Ioan Cristina. Falcă susţine că organizaţia judeţeană se va subordona strategiei naţionale, însă va avea o marjă de iniţiative distincte, în funcţie de situaţia specifică din teren. Spre exemplu, nu este interzisă folosirea altor banere sau altor materiale de propagandă decât cele comandate şi executate la nivel central. Prima sarcină a echipei judeţene de campanie va fi adunarea de semnături pentru susţinerea candidaturii lui Iohannis. Câte anume, se va stabili miercuri, la o nouă şedinţă a Biroului Politic al ACL. **JA-S.T.**

Gheorghe Falcă FOTO : JA

Cum să facem faţă caniculei?

Specialiştii din cadrul Direcţiei de Sănătate Publică Arad ne recomandă câteva măsuri preventive.

ARAD. Meteorologii ne avertizează că vremea va fi călduroasă, caniculară, în zonele de câmpie urmând a fi atinse temperaturi între 35 şi 37 de grade. Indicele temperatură-umezeală va depăşi pragul critic de 80 de unităţi al disconfortului termic. În acest context, Direcţia de Sănătate Publică (DSP) Arad ne recomandă câteva măsuri preventive.

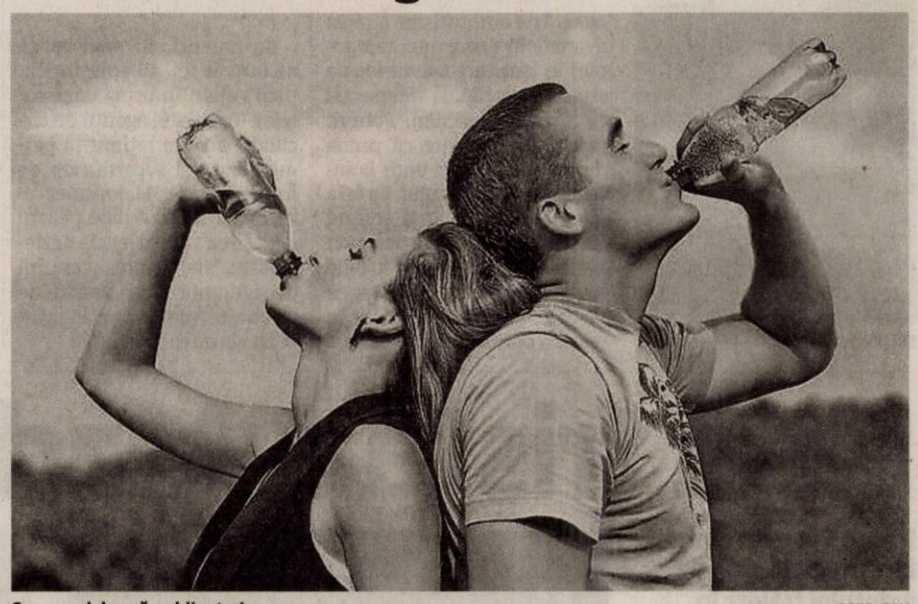

Consumul de apă e obligatoriu FOTO: FAN

1,5-2 litri de apă/zi

Ce mai importantă regulă: consumul zilnic de lichide (între 1,5-2 litri), fără a aştepta să apară senzaţia de sete. Este necesar un pahar de apă (sau echivalentul acestuia) la fiecare 15-20 de minute. „Apa ideală de consum zilnic ar trebui să fie necarbogazoasă, bogată în calciu si magneziu, dar saracă în sodiu, cloruri şi sulfaţi. Este contraindicat consumul regulat de apa minerală carbogazoasă cu conţinut ridicat de sodium pentru toate persoanele care suferă de afecţiuni cardio-vasculare. De asemenea, este contraindicat consumul regulat de apa minerală carbogazoasă pentru persoanele care suferă de boli ale rinichilor. Este interzis consumul de apa potabilă de la izvoare şi fântâni pentru care nu s-a făcut o analiză a calităţii apei şi nu există un buletin chimic şi un aviz favorabil de consum" - atenţionează dr. Laura Nicolescu, director al DSP Arad.

Se recomandă a nu se consuma alcool, deoarece acesta favorizează deshidratarea şi diminuează capacitatea de luptă a organismului împotriva căldurii. De asemenea, trebuie evitate băuturile cu conţinut ridicat de cofeină (cafea, ceai, cola) sau de zahăr (sucuri răcoritoare carbogazoase), deoarece acestea sunt diuretice.

„E bine să se consume în fiecare zi cât mai multe fructe şi legume proaspete (pepene galben, verde, prune, castraveţi, roşii) deoarece acestea conţin o mare cantitate de apă. Totodată, o doză de iaurt produce aceeaşi hidratare ca un pahar de apă" - spune dr. Laura Nicolescu.

DIANA DUŢU
diana.dutu@informmedia.ro

Pentru recomandări pe categorii specifice pe grupe de vârstă şi afecţiuni intră pe www.aradon.ro

Festivalul Românilor de Pretutindeni

A V-a ediţie, în Tabăra Ortodoxă de Păstrare şi Conservare a Tradiţiilor Româneşti din Covăsînţ.

COVĂSÎNŢ. Parohia Ortodoxă Covăsînţ, Asociaţia Păstrătorii Tradiţiilor Covăsînţ organizează duminică, 17 august, de la ora 17, a V-a ediţie a „Festivalului Românilor de Pretutindeni". În dimineaţa zilei de 17 august a.c. toţi invitaţii vor participa la Sfânta Liturghie la Biserica Ortodoxă din Covăsînt, oficiată pe parohul local, pr. Mihai Blaj, alături de preoţii care însoţesc grupurile din diaspora. Festivalul va debuta cu o paradă a portului popular, de la Biserica Ortodoxă din localitate până la Tabăra Ortodoxă de Păstrare şi Conservare a Tradiţiilor Româneşti, unde va avea loc spectacolul propriu-zis.

Pe scena taberei vor evolua grupuri de români din diaspora, care vor prezenta cântece populare, dansuri tradiţionale şi obiceiuri specifice zonei din care provin, respectiv din Chişinău (Moldova) şi-a anunţat prezenţa ansamblul de dansuri populare „Hora Horiţa", din Ucraina va prezenta un program folcloric un grup de la Pătrăuţii de Jos, din Timocul de Est (Bulgaria) vor fi prezenţi membrii unui ansamblu folcloric de tradiţii româneşti, din Serbia vin românii care trăiesc în regiunea Timocului, iar, din Ungaria, românii din Gyula.

Invitaţi sunt membrii orchestrei „Rapsozii Zarandului", conduşi de taragotistul Petrică Paşca, iar invitatul de onoare este Grigore Leşe.

Un festival de suflet pentru toţi românii FOTO: FAN

„În acest an - în acest an, ne-a spus părintele paroh Mihai Blaj, organizatorul evenimentului - pe lângă scopul principal al evenimentului, respectiv de a crea legături între tinerii români din ţară şi cei din diaspora, ne dorim, ca prin găzduirea, la localnicii din Covăsînţ, copiii care vor veni din Ucraina să aibă, măcar pentru câteva zile, momente de linişte şi căldură sufletească oferite de fraţii lor din România".

Festivalul se va încheia, conform tradiţiei, cu „Hora Românească". **JA-V.F.**

Sprijin

Acest eveniment are loc cu sprijinul: Departamentului Politici pentru Relaţia cu Românii de Pretutindeni, Arhiepiscopiei Aradului, Consiliului Judeţean Arad, Centrul Cultural Judeţean Arad şi Primăriei Covăsînţ.

Psalţii susţin un concert de muzică bisericească

ARAD. La Teatrul de vară va avea loc, sâmbătă, 16 august, ora 20, un concert inedit de muzică bisericească închinat Sfinţilor Martiri Brâncoveni, susţinut de „Psalţii Banatului", dirijor Laurenţiu Jacob.

„Concertul - după cum precizează Arhim. Teofan Mada, Vicar administrativ al Arhiepiscopiei Aradului - face parte din proiectul de colaborare încheiat între Consiliul Judeţean Arad, Centrul Cultural Judeţean Arad şi Arhiepiscopia Aradului. Concertul va fi un imn de laudă adus Sfinţilor Martiri Brâncoveni de cei mai importanţi psalţii ai Banatului, care vor înălţa slavă lui Dumnezeu, Cel preamărit întru sfinţii Săi. De asemenea, concertul va fi un moment de har, de bucurie, de rugăciune, pentru a întări dialogul şi comuniunea noastră cu Dumnezeu, pentru a ne opri să contemplăm raza Lui de frumuseţe, care ne uimeşte, care atinge fiinţa noastră şi ne invită să urcăm spre El, Cel minunat întru sfinţii Săi". **JA-V.F.**

Afişul evenimentului FOTO: FAN

Calimente: „Vasile Blaga e bun şef de campanie"

ARAD. Deputatul Mihai Calimente consideră foarte bună desemnarea lui Vasile Blaga ca şef de campanie al lui Iohannis: „Eu zic că a fos o alegere inspirată, iar Iohannis s-a gândit bine solicitându-l. Vasile Blaga are experienţă, ca şef de campanie l-a făcut pe Băsescu de două ori preşedinte şi a obţinut un scor nesperat de bun pentru partid, în condiţiile în care mulţi spuneau că PDL nu va face nici 5%". Calimente nu crede că liberalii vor fi mai puţin tentaţi să muncească sub conducerea lui Blaga sau că, dimpotrivă, PDL-iştii o vor lăsa „mai moale" pentru că Predoiu a pierdut nominalizarea. „Nici nu mai este cazul să vorbim despre două partide, suntem deja unul singur, iar toţi suntem membri ai noului PNL. Fuziunea este ireversibilă, ACL este vehiculul electoral doar pentru că nu era posibilă definitivarea tuturor procedurilor pentru înfiinţarea juridică a noului PNL. Şi la Arad, ca şi la centru, vom fi o singură echipă, susţinând candidatul ACL", spune Calimente. **JA-S.T.**

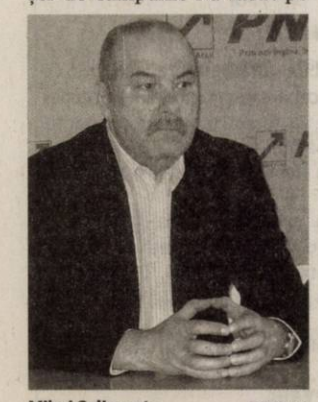

Mihai Calimente FOTO: JA

„Ponta cedează în faţa UDMR"

ARAD. Marko Bela ar putea fi nominalizat pentru funcţia de vicepremier, pentru că UDMR doreşte în Guvernul Ponta un om puternic care să se impună în negocierile cu PSD, spune Florin Remeţan, preşedintele PMP Arad. În opinia sa, UDMR „va juca tare" înainte de alegeri, pentru a face paşi importaţi în vederea obţinerii Ţinutului Secuiesc. „Ponta este gata să facă anumite concesii pentru obţinerea voturilor UDMR pentru alegeri. Am văzut deja prima concesie pe care a făcut-o la Pasul Nyerges, acolo unde pe teritoriul României s-a intonat imnul maghiar şi s-a arborat drapelul maghiar. Pe de alta parte, preşedintele Jobbik, Vona Gabor, s-a declarat la Tabăra Tineretului Maghiar din Ardeal de la Borzont, convins că autonomia secuilor din Transilvania este un obiectiv ce se va realiza", a declarat Florin Remeţan. **JA-S.T.**

Măduţa: Guvernul respectă dascălii

Profesorii din judeţul Arad primesc 5.091.000 lei pentru plata drepturilor salariale câştigate în instanţă.

ARAD. Deputatul PSD Arad, Flavius Măduţa, aduce în atenţie „încă un fapt care dovedeşte că Guvernul Ponta a făcut şi face eforturi pentru readucerea normalităţii în diversele segmente ale societăţii româneşti afectate de măsurile draconice ale guvernărilor Boc".

„Guvernul Ponta a alocat prin rectificarea de buget de săptămâna trecută sume importante de bani pentru sumele de bani câştigate în instanţă de cadrele didactice. Profesorii din judeţul Arad primesc 1.070.000 lei pentru plata drepturilor salariale câştigate în instanţă de profesorii din învăţământul special şi centre judeţene de resurse şi asistenţă educaţională şi 4.021.000 lei pentru profesorii din învăţământul preuniversitar. Iată că Guvernul Ponta îşi respectă angajamentele faţă de profesori, continuă să le facă dreptate celor care lucrează în învăţământ. Faptul că sunt plătite sume câştigate de profesori în instanţă ţine de normalitate, dar să ne amintim că în guvernarea trecută drepturile acestora nu au fost respectate. Banii de la Guvern vor fi plătiţi prin intermediul administraţiilor locale. În perioada următoare, consiliile locale vor aproba plata sumelor de bani virate de către Guvern, iar banii vor intra în contul cadrelor didactice din judeţul Arad", a spus Măduţa. **JA-S.T.**

Flavius Măduţa FOTO : JA

Maşini avariate FOTO: A.G.

Tamponare în lanţ pe strada Victoriei

ARAD. Trei autoturisme au fost avariate în urma unei tamponări în lanţ care a avut loc pe strada Victoriei, la intersecţia cu strada Feleacului. Potrivit martorilor, se pare că prima dintre maşini ar fi oprit la intersecţia cu Feleacului. La fel a făcut şi a doua. Însă şoferul unei Dacii Logan nu a observat acest lucru şi a intrat în spatele unui autoturism Volkswagen pe care, ulterior, l-a împins în maşina oprită în faţă. **JA-A.G.**

159

de amenzi, în valoare de 45.000 de lei, au aplicat poliţiştii rutieri în urma controalelor. Totodată, agenţii de circulaţie au mai reţinut 14 permise auto şi 2 certificate de înmatriculare. Majoritatea amenzilor au fost date pentru depăşirea vitezei legale de deplasare, nefolosirea centurii de siguranţă şi neacordare de prioritate pietonilor angajaţi în traversarea străzii.

Jandarmii, prezenţi la biserici şi la Zilele Aradului

ARAD. Sărbătoare în liniște. În 14 și 15 august, jandarmii se vor afla în apropierea lăcașurilor de cult unde au loc manifestări religioase cu ocazia Adormirii Maicii Domnului, respectiv la Catedrala Nouă, mănăstirea Gai și la mănăstirile Hodoș-Bodrog, Sfânta Maria Radna și Roșia. Jandarmii vor fi prezenți și la Zilele Aradului, din 15 iulie, dar și la manifestările din Pecica, Pâncota, Covăsânț, Socodor, Șiștarovăț și Felnac. „Pentru a preveni producerea de incidente nedorite, jandarmii recomandă participanților la manifestări să respecte indicațiile organizatorilor și ale forțelor de ordine, să evite implicarea în conflicte, să acorde o atenție deosebită bunurilor personale și să evite să poarte, la vedere, obiecte de valoare ce pot atrage atenția", a declarat Emilia Fînață, purtătorul de cuvânt al IJJ Arad. **JA – I.C.**

Asigură ordinea publică FOTO: JA

Faţa tristă a Aradului

Doar 63 la sută dintre locuitorii din oraşele judeţului trăiesc în zone nedezavantajate, ceilalţi locuind în zone cu diferite lipsuri.

Aproape 40 la sută dintre arădeni trăiesc în zone defavorizate FOTO: JA

ARAD. Mai pe scurt, 15 la sută dintre arădenii din mediul urban locuiesc în zone cu populaţie needucată. Iar principalele localităţi care fac parte din această sferă sunt Pecica, Pâncota şi Sântana.

Alţi aproape 10 la sută dintre locuitorii oraşelor din judeţul nostru au o altă problemă: au domiciliul într-o zonă dezavantajată pe ocuparea forţei de muncă. Tot reprezentanţii ministerului ne explică faptul că „zona dezavantajată pe ocuparea forţei de muncă este acea zonă în care locuitorii nu prezintă un deficit educaţional, dar nu reuşesc să-şi găsească un loc de muncă în sectorul formal, indiferent de condiţiile lor de locuit".

Locuire şi marginalizare

Continuând cu procentele furnizate de către Ministerul Dezvoltării, 5,4 la sută dintre arădeni locuiesc în oraşe dezavantajate pe locuire. Potrivit definiţiei folosite de funcţionarii din minister, această zonă se referă la condiţii de locuire precară, respectiv cartiere cu locuinţe vechi, neadecvate, cu infrastructura deficitară sau inexistentă. Cu toate acestea, în zonele dezavantajate pe locuire nu sunt înregistrate nivele scăzute de ocupare sau de educaţie.

Cea mai grea categorie

În sfârşit, ultima zonă identificată de către cei din MDRAP este zona marginalizată, în care, potrivit statisticilor, trăiesc 3,6 la sută din orăşenii judeţului nostru. „Zonele marginalizate sunt zone urbane care cumulează dezavantaje din perspectiva capitalului, ocupării forţei de muncă şi a locuirii. Zonele marginalizate sunt adevărate pungi de excluziune socială care concentrează persoane cu nivel scăzut de capital uman (nivel scăzut de educaţie, stare precară de sănătate, număr ridicat de copii), cu nivel scăzut de ocupare în sectorul formal şi condiţii precare de locuire", susţin cei din minister. Cu toate că procentul în cazul acestei zone este destul de mic, trebuie remarcat faptul că aproape 4 arădeni din 100 care locuiesc la oraş sunt caracterizaţi drept slab educaţi, fără loc de muncă, bolnavi şi cu locuinţe precare.

ALIN GHERASIM
alin.gherasim@infrommedia.ro

Din recensământ

Potrivit reprezentanților Ministerului Dezvoltării, aceste clasificări au fost realizate după recensământul din 2011. În urma răspunsurilor oferite de arădeni la întrebările recensământului, au fost atribuite mai multe seturi de indicatori, după care a fost calculată valoarea acestora. Și așa s-a ajuns la concluzia că numai 63 la sută dintre orășenii din județ locuiesc într-o zonă... bună.

Aproape şase mii de misiuni pentru jandarmi

ARAD. 5.955 de misiuni pentru creşterea gradului de siguranţă a cetăţenilor, pentru apărarea proprietăţii publice şi private şi pentru prevenirea şi combaterea infracţionalităţii. Este vorba despre jandarmii arădeni, care, în primele şase luni ale acestui an au intervenit în 443 misiuni de restabilire a ordinii publice, pentru aplanarea unor conflicte şi pentru alte solicitări venite din partea cetăţenilor, la dispeceratul inspectoratului. Pe linia menţinerii ordinii publice, au fost executate 1.533 misiuni ce revin în competenţă Jandarmeriei Române şi 3.175 misiuni în sistem integrat. Astfel, au fost desfăşurate acţiuni în zona pieţelor şi târgurilor şi acţiuni pe trasee turistice. Totodată, jandarmii arădeni au fost angrenaţi, în cursul semestrului I al anului curent, în 236 de acţiuni în cooperare cu alte instituţii cum sunt poliţia şi alte structuri ale sistemului naţional de ordine şi siguranţă publică, cu organele administraţiei publice locale, cu organele care gestionează activitatea piscicolă sau silvică şi cu executori judecătoreşti. Pe timpul desfăşurării misiunilor, au fost întocmite acte de sesizare în cazul a 155 infracţiuni cu 167 de autori, iar pe timpul desfăşurării misiunilor, în sistem integrat, au fost constatate 79 de infracţiuni cu 70 de autori. Au fost aplicate 1.410 sancţiuni contravenţionale, dintre care 1.226 au fost amenzi în valoare totală de 447.550 lei. **JA- I.C.**

Confiscări

În urma misiunilor desfăşurate de la 1 ianuarie până la 30 iunie, au fost confiscate bunuri în valoare de 47.645 lei.

Jandarmii au bifat mii de misiuni

Plimbarea cu mopedul i-a adus un dosar penal

GALŞA. Poliţiştii rutieri l-au prins în timp ce conducea un moped fără a avea permis pe raza localităţii Galşa. Un bărbat în vârstă de 33 de ani, care conducea un moped fără a deţine permis de conducere pentru nicio categorie de vehicule, a fost oprit în trafic de poliţişti. Aceştia au mai descoperit că mopedul era neînregistrat în circulaţie şi cu număr fals de înregistrare, bărbatul fiind cercetat penal acum. **JA – I.C.**

Au furat o bicicletă şi au scos-o la vânzare pe net

ARAD. Au crezut că vor face rost de bani din vânzarea online a unei biciclete pe care o furaseră din pivniţa unui bloc de pe Calea Aurel Vlaicu. Doi tineri, de 20 şi 22 de ani, din Arad, au furat bicicleta, care valorează 400 de euro, furtul fiind sesizat la Poliţie de proprietarul bicicletei. Acesta a urmărit şi site-urile de vânzări online după ce a reclamat furtul la Poliţie şi nu mică i-a fost mirarea când şi-a descoperit bicicleta furată pusă la vânzare pe internet.

Poliţiştii i-au prins pe cei doi suspecţi, fiind vorba despre L.I. şi T.A. „Din cercetările efectuate s-a stabilit că, în noaptea de 10 spre 11 august, cei în cauză ar fi sustras bicicleta lăsată neasigurată, din pivniţa unui bloc situat pe raza cartierului Aurel Vlaicu, iar ulterior ar fi încercat să o valorifice prin intermediul unui site de vânzări produse second-hand", au precizat reprezentanţii IPJ Arad.

Au recuperat bicicleta FOTO: FAN

Mai mult de atât, unul dintre cei doi suspecţi principali locuiau în acelaşi bloc cu proprietarul bicicletei. Bicicleta a fost recuperată înainte de a fi vândută prin intermediul internetului, iar cei doi tineri sunt cercetaţi pentru săvârşirea infracţiunii de furt calificat. **JA – I.C.**

400 de umbrele colorate pe strada Meţianu

ARAD. Sute de umbrele multicolore au acoperit cerul străzii Meţianu. Montarea acestora a început marți de dimineața și va fi finalizată cel mai probabil miercuri, cu doar câteva zile înainte de cea mai importată sărbătoare a orașului: Zilele Aradului. Vor rămâne acolo să îi bine-dispună pe arădeni până pe 25 august, atunci când se pune punct final sărbătorii. Umbrelele de pe Meţianu sunt, în fapt, un proiect gândit de Primăria Arad în parteneriat cu Asociația Noi Re-Creăm. Timișorenii din asociația cu care Municipalitatea a intrat în parteneriat au aplicat deja această metodă de înviorare a străzilor în Timișoara, în iulie, pe strada Unirii, soluția aleasă fiind, însă, una des întâlnită în Occident.

Pe lângă aspectul inedit pe care îl va avea strada, Meţianu va fi și umbrită în aceste zile caniculare, iar faptul se impune pentru că o parte din evenimentele gândite de Zilele Aradului vor avea loc aici. Câteva standuri ale târgului care va fi găzduit în Piața Avram Iancu se vor întinde și pe Meţianu, strada pietonală a Aradului urmând să aibă parte de muzică, dansuri și nu numai. **JA-A.B.**

Culoare pe cer FOTO:D.D.

MarlexDuo servicii cu forță de muncă specializată
MARLEX DUO COMPANY
OFERIM LOCURI DE MUNCA IN GERMANIA:
- îngrijitoare bătrâni
- îngrijitori ferme de cai şi vaci (femei şi bărbaţi)

LIMBA GERMANA SAU ENGLEZA CONSTITUIE AVANTAJ.
NU PERCEPEM COMISION.
☎ 0257-272325, 0374035858
e-mail: resurse.umane@marlexduo.ro (7627 - H 602205)

POLARIS M HOLDING

COMUNICAT

PRIMĂRIA MUNICIPIULUI ARAD împreună cu S.C. Polaris M Holding S.R.L. anunţă începerea acţiunii de dezinsecţie, pe raza municipiului Arad, care va fi executată cu substanţe omologate de către Ministerul Sănătăţii.

Substanţele nu afectează oamenii şi animalele şi au efect strict asupra ţânţarilor.

Întrucât lucrările pot fi executate numai în condiţii meteo favorabile, S.C. Polaris M Holding S.R.L. anunţă că această operaţiune va fi demarată în data de 16.08.2014. Dacă starea vremii o va impune, acţiunea se va putea prelungi până în data de 31.08.2014.

Tratamentele vor fi efectuate cu ajutorul aviaţiei utilitare.

CONDUCEREA (614229)

Sport

„Chassidy Fussell este pariul meu pentru viitorul sezon"

Prof. Dan Moraru, consilier tehnic Univ Goldiş ICIM

7

medalii au cucerit pistolarii de la CS Municipal Arad la finala CN de glonț din Capitală, după cum urmează: Melisa Nunciu - aur, pistol sport; argint, pistol sport viteză; Robert Gal - argint, pistol liber; Cristian Mărcoşan - bronz, pistol sport; echipa de fete (Melisa Nunciu-Laura Racolciuc-Loredana Sabău) - bronz, pistol sport, precizie și viteză.

Rugbiştii au redebutat cu stângul

ARAD. Rugbiștii de la CSU Aurel Vlaicu au revenit în campionatul ligii secunde, după o pauză de câteva luni, cedând jocul disputat, în week-end, pe propriul teren cu CS Năvodari, scor 17-27 (10-19). Punctele trupei pregătite de Ovidiu Şerban și Marian Grindei au fost reuşite de: D. Stoica (două eseuri) și Puşcaşu (două transformări și o lovitură de pedeapsă), insuficiente măcar pentru un punct bonus, care a fost luat de oaspeți. **JA-D.L.**

Dan Cuedan FOTO: JA

Victorie la limită pentru Pâncota

TÂRNOVA. Ieri, într-un meci amical, disputat la Târnova, Şoimii Pâncota au învins, cu 1-0, echipa bihoreană de liga a IV-a, Luceafărul Oradea (fostă Kinder Paleu).

Unicul gol al meciului a venit în repriza secundă și i-a aparținut lui Băd, care a marcat din mijlocul careului, după o pasă decisivă a lui Sălăjan.

Meciul a fost unul echilibrat, cu ocazii de ambele părți, antrenorul pâncotanilor, Dan Cuedan, folosind toți jucătorii ce i-a avut la dispoziție. Şoimii sunt în căutarea unui adversar pentru sfârșitul acestei săptămâni, iar astăzi așteaptă să-și cunoască adversarii din Liga a II-a. **JA-L.S.**

„Toate pânzele sus" spre calificare

UTA BD are un obstacol greu de trecut, în tentativa ei de a aduce la Arad o echipă de prim rang, în competiția KO.

ARAD. Azi, de la ora 17.30, pe terenul din Sînicolau Mic, va avea loc meciul dintre UTA Bătrâna Doamnă și Nuova Mama Mia Becicherecu Mic, contând pentru turul III al Cupei României la fotbal.

Şanse egale

Antrenorul echipei UTA BD, Roland Nagy, spune că meciul va fi unul dificil, în compania unei echipe bine „sudate", care a condus campionatul trecut seria din care a făcut parte și a fost un adversar redutabil pentru FC Caransebeș în lupta pentru promovare. „Ne așteaptă un meci greu, în fața unei echipe omogene, antrenorul Sorin Bălu lăsând în urma lui o echipă bună, care s-a bătut mult timp la promovare, sezonul trecut, fiind un adversar de temut pentru cei din Caransebeș. Fizic, echipa stă bine, nu s-au făcut prea multe mișcări în lot, au făcut cel mai bun sezon din istorie, așa că nu ne va fi deloc ușor. Dacă ar fi să aproximez, cred că șansele sunt 50-50%" - a spus Roland Nagy.

Nădăban ar putea fi „omul cheie" al utiștilor în meciul de azi cu Becicherecu Mic FOTO: L.S.

Sosită din cantonament cu o zi mai devreme, tocmai pentru acest meci de Cupă, UTA BD are un obiectiv fixat deja de la startul sezonului. „Noi venim cu o dorință extraordinară de victorie, pentru a ne îndeplini țelul, acela de a aduce la Arad o echipă de primă divizie. Ne dorim să câștigăm enorm acest meci, încercăm să greșim cât mai puțin în apărare și să ne menținem procentajul în atac. Trebuie să recunosc faptul că echipa e puțin obosită, mi-ar fi plăcut să venim din cantonament și să le dau liber băieților câteva zile, însă așa ceva nu-i posibil. Nu vom conta pe Voicu și Ivănică, nelegitimați, iar Ousmane Gueye ar putea prinde lotul de 18" - a mai spus Nagy.

LEO SFÂRA
leo.sfara@informmedia.ro

Fanii, alături

„Pentru utiștii care nu au cu ce să ajungă la terenul din Sînicolau Mic va fi disponibil din nou un autobuz ce va pleca din fața stadionului Francisc Neuman (UTA) la ora 17. Sperăm să ne vedem cât mai mulți la acest meci și să purtăm echipa spre o nouă victorie ce ne va apropia de obiectivul nostru din Cupă" - se scrie într-un comunicat al SCU.

Trofeul festivalului merge în Polonia

ARAD. Marele maestru Aleksander Mista (Polonia) a devenit câștigătorul ediției 2014 a Festivalului arădean de șah desfășurat sub titulatura Banca Feroviară Open. Polonezul (favorit 3) a strâns 8 puncte din 9, record pentru turneul arădean. Pe podium s-au mai clasat marii maeștri Andrey Vovk (Ucraina) și Krzysztof Jakubowski (Polonia), ambii cu 7,5 p. Cel mai bine clasat jucător român în clasamentul general (locul VII) a fost maestrul internațional Daniel Baratosi (Ploiești) care a adunat 7 p.

Pe lângă primele zece locuri premiate în clasamentul general, organizatorii au mai oferit alte peste 30 de premii speciale pentru amatori. Cei mai buni arădeni au fost Ervin Mozes (Universitatea), Ladislau Kelly (Vados), Sandu Ungureanu (Vados) și Sorin Creţu (Universitatea), toți cu 5,5 p. Dintre juniorii arădeni participanți în turneul principal s-au remarcat Victor Moțiu (9 ani) cu 5 p, dar și campionul național la copii 8 ani, Iulian Anghel, aflat la prima participare într-o competiție de seniori de asemenea anvergură.

Învingătorul FOTO: FAN

Organizatorii mulțumesc sponsorilor și partenerilor fără de care această competiție nu ar fi avut loc, în special Băncii Comerciale Feroviare, Astra Vagoane Călători, Universitatea Aurel Vlaicu, Primăria Arad și Consiliul Județean Arad, prin Centrul Cultural Județean. **JA-D.S.**

Încă o achiziţie pentru titlu!

Chassidy Fussell este a treia americancă ajunsă la o înțelegere cu Univ Goldiş ICIM.

ARAD. S-a născut pe 8 mai 1992 în Tennessee (SUA), are 1,82 m înălțime și poate juca pe pozițiile 1,2 și 3. Se numește Chassidy Fussell și a semnat un angajament valabil pentru un sezon cu gruparea arădeană, Univ Goldiș ICIM.

Provine din Campionatul Universitar Nord-American, de la Texas University. Este a 9-a jucătoare în clasamentul All Time al University of Texas la totalul punctelor marcate, a 3-a la capitolul aruncărilor de 3 puncte și a 5-a la transformarea aruncărilor libere.

„E o binecuvântare să am o asemenea oportunitate de a continua să joc acest sport pe care îl iubesc. Plecarea în Europa poate însemna un pas uriaș în cariera mea", a declarat Chassidy Fussell pentru texassports.com.

După ce a obținut semnăturile a două dintre componentele echipei din sezonul trecut, Laura Broomfield și Monica Engelman, iată că oficialii grupării galben-albastre au reușit un al treilea transfer de peste Ocean. „Lucrăm și la alte achiziții, astfel încât să ajungem la șase jucătoare străine, numărul maxim permis în lotul unei echipe în viitorul campionat al Ligii Naționale"- ne-a declarat Marcel Urban, președintele Univ Goldiș ICIM. **JA-D.S.**

Chassidy Fussell FOTO: FAN

Prezenţe balcanice şi aur pe nisipul juniorilor

Ultimul eveniment al anului în voleiul pe plajă este programat între 19-21 august, la Buftea.

TIMIŞOARA. Orașul de pe Bega va găzdui, la finele acestei săptămâni, Balcaniada de volei pe plajă pentru seniori și juniori. Aradul va avea o puternică reprezentare, sub tricolorul României evoluând perechiile: Marius Mascovits - Andrei Laza (CSM Arad - Tomis Constanța), Adrian Holhoș - Moisă Abrudan (Fan Arad), medaliatele cu aur, respectiv argint la Campionatul Național de la Mamaia, și Adrian Matica - Robert Vîrlan (ProVolei Arad - CSM Timișoara), aur la Naționalele juniorilor. Întrecerea va avea loc în Parcul Rozelor, acolo unde sunt amenajate trei terenuri de volei pe nisip, fiind așteptați voleibaliști din: Bulgaria, Grecia, Serbia și Turcia.

Un nou titlu național

În week-end au avut loc, la București, Campionatele Naționale de volei pe plajă, la care, din păcate, reprezentantele Hand United Arad nu au mai ajuns din cauza faptului că le-au dispărut actele în timpul călătoriei spre Capitală. Aradul s-a ales totuși cu două medalii, prin reprezentanții ProVolei, pregătiți de Radu Sabău, un aur la juniori (Matica - Vîrlan) și argint la cadeți (Cătălin Aciobăniței - Alin Jugan). **JA-D.L.**

s.c. LAZAR& SOHNE S.R.L. angajăm:
- Manipulant marfuri
- Muncitori calificati / necalificati - Sectia Preparate
- Muncitori necalificati - Sectia Igienizare (femei si barbati)
- Electrician intretinere si reparatii

OFERIM SALARIU MOTIVANT, TICHETE DE MASA SI DECONTARE TRANSPORT.

C.V.-urile se depun la sediul firmei (Arad, Calea 6 Vanatori, nr.1-3) la biroul Resurse Umane. (7657 - H 604446)

Gi Group angajeaza:
- OPERATORI PRODUCTIE
- MUNCITORI NECALIFICAȚI
- CONTROLOR CALITATE cu experiență în volane

Gi Group YOUR JOB, OUR WORK

Cerinte: minim 8 clase, vedere buna, disponibilitate pentru lucrul in 3 schimburi
Se oferă: pachet salarial atractiv, transport asigurat, tichete de masa, bonusuri lunare
Pentru mai multe detalii si programari, sunati la 0747.012.810.
Puteti depune un CV direct la sediul nostru din Arad, Str. Piata Garii, bl. A, sc. G, ap. 26 (parter, langa Chic) sau trimiteti pe e-mail la adresa silvia.pantos@gigroup.com (490935)

Puterile şi tămăduirea doamnei Aurica

vă scapă de farmece, blesteme, dezlegări cununii, împacă căsnicii, vindecă boli, beție, scoate argintul viu.
Rezolvarea garantată în 5 ore și 8 ore prin telefon.
Aduce persoana iubită de la mare distanță.
☎ 0753-704-462; 0731-203-412. (7639 - H 603495)

SC COTTA INTERNATIONAL SRL
FIRMĂ MIXTĂ ROMÂNO - ELVEȚIANĂ
SELECȚIONEAZĂ PERSONAL
- TAPIȚERI cu experiență în domeniu;
- MUNCITORI necalificati pentru sectorul lipit;
- TINERI ABSOLVENȚI (sc. profesionala, liceu) în vederea calificării în meseria de tapițer;

Cerințe: seriozitate, disciplină, program de lucru în două schimburi
Se oferă: •salarizare atractivă •condiții deosebite de muncă; •bonuri de masă •transport gratuit și pe raza orașului Arad.
Cei interesați sunt rugați să se prezinte la sediul societății din Arad, str. Bicaz 1-5 (intrarea din Aleea Muncii), zilnic între orele 9.00 -14.00.
(7647 - H 604383)

JURNAL ARĂDEAN

Raul Jimenez FOTO: FAN

10,5 milioane pentru Jimenez

FOTBAL. Atacantul mexican Raul Jimenez a semnat un contract pe șase sezoane cu Atletico Madrid, campioana Spaniei plătind 10,5 milioane de euro echipei America pentru acest transfer, informează marca.com. Jimenez are 23 de ani și toată cariera a evoluat la America din Ciudad de Mexico, echipă la care a debutat în prima ligă în 2011.El este campion olimpic cu reprezentativa Mexicului, titlu cucerit în 2012, la JO de la Londra. De asemenea, Raul Jimenez a făcut parte din lotul național al mexicane care a participat la Cupa Mondială din Brazilia.

SURSA: MEDIAFAX

Eliaquim Mangala FOTO: FAN

S-a transferat la Manchester City

FOTBAL. Fundașul francez al echipei FC Porto, Eliaquim Mangala, în vârstă de 23 de ani, a semnat cu Manchester City, a anunțat campioana Angliei. Mangala este al șaselea jucător transferat de City în această vară și se alătură fostului său coechipier de la FC Porto, Fernando, achiziționat în luna iunie. FC Porto a anunțat într-un comunicat transmis bursei că a vândut 56,67 la sută din drepturile lui Mangala pentru 30,5 milioane de euro. **SURSA: MEDIAFAX**

Întăriri pentru Dinamo Zagreb

FOTBAL. Dinamo Zagreb se întărește înaintea dublei manșe cu Petrolul Ploiești, din play-off-ul Ligii Europa. Croații au reușit să-i împrumute pe atacantul Angelo Henriquez de la Manchester United și pe mijlocașul Ognjen Vukojevici de la Dinamo Kiev. Chilianul Angelo Jose Henríquez Iturra are 20 de ani și se afla la Manchester din vara anului 2012, venind de la Universidad de Chile. În ianuarie 2013, el a fost împrumutat o jumătate de sezon la Wigan, apoi la Real Zaragoza, în ediția 2013/2014. Tânărul fotbalist are trei selecții în națională țării sale. Sosit la Kiev în urmă cu șase ani, mijlocașul defensiv Vukojevici, 30 de ani și 55 de selecții în națională Croației, a revenit la echipa la care a evoluat între 2006 și 2008.

SURSA: MEDIAFAX

„Sper să fiu util la Steaua”

Transferat de la Pandurii, Nicandro Breeveld a fost prezentat oficial.

Nicandro Breeveld s-a îmbrăcat în roș-albastru FOTO: STEAUAFC.COM

FOTBAL. Noua achiziție a echipei FC Steaua, mjlocașul olandez Nicandro Breeveld, a declarat, pentru site-ul oficial al grupării roș-albastre, că a venit la formația campioană cu o dorință uriașă de a face performanță.

Întrebat cum crede că va fi primit de suporterii steliști, Breeveld a răspuns: „Vom vedea la primul meci în care voi fi folosit. Sper că mă vor primi cu brațele deschise, fiindcă eu am venit la Steaua cu inima deschisă și cu o dorință uriașă de a face performanță.”

Fotbalistul spune că odată cu finalizarea transferului la Steaua se simte eliberat de presiunea acumulată și se poate concentra sută la sută asupra jocului său. „Sunt foarte fericit și, mai ales, mă simt eliberat de presiunea acumulată în ultima perioadă. Acum mă pot concentra sută la sută la jocul meu și îmi pot exprima bucuria că am semnat cu Steaua prin antrenamente și jocuri, dacă voi fi folosit”, a menționat el.

Noul stelist se așteaptă la o concurență acerbă pe postul său de mijlocaș defensiv, dar precizează că este pregătit să joace și să se lupte pentru toate obiectivele echipei. „Voi munci mult pentru a impresiona antrenorul și noii mei colegi, iar restul depinde de antrenor. Știu că este o competiție acerbă pe postul meu și voi fi pregătit să joc oricum. Dacă joci la o echipă precum Steaua, te lupți pentru titlu, pentru Cupă și toate obiectivele posibile”, a declarat jucătorul originar din Surinam.

El a afirmat că are experiență în cupele europene, unde a mai jucat atât cu Gaz Metan Mediaș, cât și cu Pandurii, astfel că poate evolua și în play-off-ul Ligii Europa, împotriva formației bulgare Ludogoreț: „Am mai jucat, atât cu Mediaș, cât și cu Pandurii și am căpătat experiență cu fiecare joc. Până la urmă, meciurile din Europa reprezintă ceva superior și te ajută să te dezvolți. Sper să fiu util, dacă voi fi folosit în partidele cu Ludogoreț.”

Nicandro Breeveld (Pandurii Târgu Jiu) a semnat un contract pe doi ani cu FC Steaua.

Hamza de Ludogoreț

Steaua l-a ratat în schimb pe Younes Hamza, care a ales să semneze cu Ludogoreț Razgrad, adversara „roș-albaștrilor” din play-off-ul Ligii Campionilor. „Vedeți ce caracter are acest jucător. Eu am devenit mult mai liniștit acum, după ce s-a întâmplat azi. Un om cu care bați palma, cu care vorbești la telefon trei zile la rând și cu care vorbești jumătate de oră duminică seară, nu știu... Nu mi s-a mai întâmplat. Până la momentul ăsta nu am reușit să cunosc un asemenea caz. Aici intră inclusiv agentul lui care este român și spunea că va face orice ca el să vină în România. Nu a fost să fie așa. El era cel care punea condițiile să îi creștem contractul”, a spus președintele Valeriu Argăseală.

SURSA: MEDIAFAX

„Cetățean” până în anul 2019

FOTBAL. Mijlocașul spaniol al echipei Manchester City, David Silva, a semnat un nou contract pe cinci ani cu campioana Angliei, noua înțelegere urmând să expire în vara anului 2019. „Din momentul în care m-am alăturat clubului acum patru ani, am simțit că aici este a doua mea casă”, a spus VillaDavid Silva, în vârstă de 28 de ani, a fost transferat de Manchester City în vara anului 2010, în schimbul a aproximativ 30 de milioane de lire sterline.Alături de Manchester City, David Silva a câștigat de două ori titlul în Anglia, o cupă a Angliei, Cupa Ligii și o Supercupă a Angliei.

SURSA: MEDIAFAX

David Silva FOTO: FAN

Trabzonspor îl ia pe Kolo Toure

FOTBAL. Fundașul ivorian al echipei FC Liverpool, Kolo Toure, a ajuns la un acord c gruparea turcă Trabzonspor, la care este legitimat și mijlocașul Alexandru Bourceanu. Gruparea turcă mai are nevoie să ajungă la un acord cu FC Liverpool pentru a perfecta transferul lui Toure, în vârstă de 33 de ani. „Am ajuns la o înțelegere cu Kolo Toure și îl vom aduce la club”, a declarat președintele clubului turc, Ibrahim Haciosmanoglu, pentru cotidianul Hurriyet.

Pentru înlocuirea lui Toure, FC Liverpool l-a transferat în această vară pe croatul de 26 de ani al echipei Southampton, Dejan Lovren.

SURSA: MEDIAFAX

„E greu să ai prietene bune”

TENIS. Jucătoarea Simona Halep a declarat în cadrul emisiunii WTA Live Acces Hour, care a avut loc, luni, la Cincinnati, că este destul de greu să aibă prietene în circuit, precizând că are o prietenă foarte bună în România, cu care vorbește zilnic.

Întrebată cu cine se înțelege mai bine dintre jucătoarele din cadrul circuitului WTA, Halep a răspuns: „În circuit e destul de greu să ai prietene bune, dar acasă am o prietenă cu care vorbesc în fiecare zi. Vorbesc și cu românce din circuit, dar echipa mea este cel mai bun prieten”.

Ea a afirmat că va fi greu să urce pe locul 1 al clasamentului WTA, precizând că se bucură de poziția secundă pe care o ocupă în prezent. „Sunt foarte fericită să fiu pe locul doi în clasament. Este o zi mare pentru mine, dar vreau să rămân concentrată pe turneu, pentru că am meci în turul doi. Serena încă joacă, așa că va fi greu să ajung numărul 1. Vreau să mă bucur de acest moment, pentru că sunt locul doi și vreau să văd cât de mult pot sta pe această poziție”, a spus jucătoarea română.

Simona Halep a explicat că face zilnic exerciții specifice pentru spate pentru a evita problemele avute în ultima perioadă. „Fac multe exerciții, dar cel mai mult lucrez la spate, pentru că am avut ceva probleme în trecut, iar acum am grijă de el în fiecare zi. Pentru încălzire, mai întâi alerg, apoi îmi încălzesc corpul, iar cu 30 de minute înainte de meci mă antrenez pe teren, unde exersez servele și loviturile de rever, pentru că tot timpul termin punctele așa”, a precizat Halep.

Jucătoarea a adăugat că dorește să strângă relațiile cu fanii, motiv pentru care după crearea paginii oficiale de Facebook își va deschide și un cont personal de Twitter. „Este foarte frumos să vezi că oamenii te urmăresc tot timpul. Am vrut să petrec ceva timp cu ei, pentru că e plăcut să vezi că oamenii te iubesc, iar în curând vreau să îmi deschid un cont și pe Twitter. Pentru început vreau să mă bucur de Facebook”.

SURSA: MEDIAFAX

Simona Halep FOTO: FAN

Kolo Toure FOTO: FAN

Legia Varșovia a făcut apel

FOTBAL. Clubul Legia Varșovia, eliminat din Liga Campionilor după ce a folosit un jucător în stare de suspendare la meciul retur cu Celtic, a făcut apel la decizie, a anunțat UEFA. Comisia de Apel a UEFA va lua în discuție acest caz miercuri. Promovarea formației Celtic în play-off a produs mai multe permutări în urnele de la tragerea la sorți. Scoțienii au devenit cap de serie și i-au „împins” de pe lista favoritelor pe bulgarii de la Ludogoreț, care au căzut cu Steaua. Celtic va juca împotriva formației slovene Maribor. Legia Varșovia a fost inclusă în play-off-ul Ligii Europa și a căzut la tragerea la sorți cu fosta adversară a Stelei din turul trei preliminar al Ligii Campionilor, FK Aktobe.

SURSA: MEDIAFAX

Eșecul cu Petrolul i-a fost fatal

Dusan Uhrin jr. FOTO: FAN

FOTBAL. Antrenorul Dusan Uhrin junior a fost demis de la conducerea tehnică a grupării Viktoria Plzen, decizia venind după eliminarea din Liga Europa, suferită în fața formației Petrolul Ploiești, informează site-ul oficial al echipei cehe.

„Meciul din turul trei preliminar al Ligii Europa a fost decisiv, pentru că am fost eliminați din cupele europene. Antrenorul a beneficiat de încredere, suficient timp, dar și de toate condițiile pentru noul sezon. Obiectivul principal era calificarea în grupele Ligii Europa. Aventura noastră în cupele europene s-a terminat, deși fără consecințe economice, pentru că bugetul nostru este format fără bonusurile de la UEFA, însă este esențial pentru dezvolarea echipei. Obiectivele noastre pur și simplu nu au fost îndeplinite”, a declarat managerul general Adolf Sadek. Dușan Uhrin junior era antrenorul echipei de la finalul anului 2013.

Petrolul Ploiești s-a calificat în play-off-ul Ligii Europa, după ce a învins, în deplasare, cu scorul de 4-1 (3-1), formația Viktoria Plzen, în manșa secundă a turului trei preliminar al competiției. În tur, la Ploiești, cele două echipe au terminat la egalitate, scor 1-1.

SURSA: MEDIAFAX

Petrescu ar putea reveni la Kuban

FOTBAL. Antrenorul echipei Al-Arabi, Dan Petrescu ar putea reveni în Rusia pentru a prelua conducerea tehnică a echipei Kuban Krasnodar, a scris publicația Sport Express. Conducerea clubului rus nu este mulțumită de actualul antrenor al echipei, Viktor Goncearenko, care întâmpină dificultăți în a se impune în fața jucătorilor. Kuban, echipă la care evoluează atacantul Gigel Bucur, a remizat, scor 2-2, pe teren propriu, cu Rostov, în etapa a doua a campionatului, după ce a învins în prima rundă, tot acasă, cu scorul de 2-0, pe UFA. Petrescu a semnat la începutul lunii iunie un contract pe doi ani cu gruparea Al-Arabi din Qatar, dar rușii scriu că românul ar fi de acord să-și rezilieze înțelegerea pentru a reveni la Kuban. Antrenorul Dan Petrescu a mai pregătit echipa Kuban Krasnodar, din 29 decembrie 2009, când formația evolua atunci în liga a II-a, până în 17 august 2012. El a reușit promovarea echipei după primul sezon, apoi a fost foarte aproape de a termina pe un loc care să-i asigure participarea în Liga Europa.

SURSA: MEDIAFAX

Dan Petrescu FOTO: FAN

Pizza delicioasă cu ou

INGREDIENTE. Pentru aluat: 500 g făină, 250 ml apă călduță, 1 linguriță drojdie uscată, 1 linguriță zahăr, 1 linguriță sare. Pentru umplutură: sos de roșii, salam, ciuperci, 3 ouă, frunze busuioc.

MOD DE PREPARARE:
Pentru aluat, într-un vas se amestecă drojdia, apa și zahărul. Se amestecă și se lasă 5 minute să facă spumă. Se amestecă făina cu sarea, i se face un gol și se pune amestecul lichid. Se amestecă înglobând făina și apoi se frământă în jur de 10 minute pe masa presărată cu făină.

Se pune aluatul într-un vas uns ușor cu ulei și se lasă 30 de minute să crească, acoperit cu un șervet. Se întinde aluatul și se transferă în tava mare a aragazului unsă cu ulei. Se unge aluatul cu sosul de roșii, se pune salamul tăiat mărunt și ciupercile la fel și se dă la cuptor pentru 10 minute. Apoi, se scoate, se pune ușor câte un ou de porție și se mai lasă la cuptor 10 minute. Se servește cu busuioc mărunt tăiat.

Supă de gulii și legume cu crutoane

INGREDIENTE: 1 ceapă, 2-3 morcovi, 1 păstârnac, 2-3 gulii, 2-3 cartofi, 1 gălbenuș de ou, 2 felii franzelă, 30-40 g unt, smântână, sare, pătrunjel verde.

MOD DE PREPARARE:
Se curăță ceapa, păstârnacul și morcovii. Se taie în sferturi și se pun la fiert în 3 l de apă cu sare. Se lasă să fiarbă 30 minute, apoi se scot și se adaugă cartofii și guliile tăiate cubulețe. Se acoperă și se fierbe în continuare până se înmoaie legumelele. Se potrivește la gust cu sare și se drege cu gălbenuș de ou. Pentru crutoane, se taie feliile de franzelă cubulețe și se prăjesc într-o tigaie încinsă cu unt. Când se servește supa, se adaugă câte o lingură de smântână și crutoane. Se ornează cu pătrunjel verde.

Ce greșești când faci chiftele

Urmează sfaturile de mai jos pentru a obține cele mai delicioase chifteluțe, cu o textură perfectă.

CHIFTELUȚE. Se știe, fiecare bunică are propria rețetă de chifteluțe... Unele înmoaie pâinea în lapte, altele folosesc un amestec de ierburi aromatice numai de ele știut, altele, ceva mai îndrăznețe, combină diverse tipuri de carne pentru a căpăta o textură perfectă. Dacă n-ai atins încă maturitatea culinară, chifteluțele îți pot da groaznice bătăi de cap: fie nu pui suficient de multă sare, fie nu le prăjești cât trebuie, ba îți ies prea tari, ba prea uscate, ba rămân crude de la interior...

Dacă vei urma, însă, sfaturile experților în domeniu, munca nu numai că-ți va fi cu mult ușurată, dar roadele îi vor fi... delicioase! Unde greșești?

1 Nu pui suficient de multă sare. Chifteluțele trebuie să fie condimentate bine. Cantitatea ideală de sare este de o linguriță la 450 g de carne.

2 Scoți din compoziție ierburile aromatice. Ierburile aromatice sunt cele care dau savoare chifteluțelor. Fără ele, vei obține niște burgeri simpli. Nu te limita la pătrunjel și busuioc. Combină cu încredere, și după gust, mentă, oregano și măghiran. Un praf de nucșoară va desăvârși aroma.

3 Pui prea multe ouă crezând că, astfel, vei obține un amestec vâscos. Ouăle nu înmoaie amestecul, ci leagă compoziția. Folosește un ou pentru fiecare jumătate de kilogram de carne. De altfel, ai grijă să nu pui prea multă pâine (pesmet) – o jumătate de cană la 450 g de carne este suficientă.

4 Amesteci compoziția cu lingura. Când faci chifteluțe, toate ingredientele se pun în vas în același timp, apoi se amestecă folosind degetele. Astfel, carnea nu se va zdrobi.

5 Modelezi chifteluțele la aceeași dimensiune. Chifteluțele se modelează în funcție de felul de mâncare ales. Pentru ciorbă, se fac bile mici, cât să încapă o dată în gură. Prăjite, trebuie să fie măricele, cu un diametru de 5 cm. Dacă se fac cu sos, trebuie să fie medii – cam 3 cm.

6 Modelezi chifteluțele cu palmele uscate. Greșit! Când aplici această tehnică, pasta se va lipi de palme și chifteluțele vor fi greu de modelat.
Unge-ți palmele cu puțin ulei, apoi dă forma dorită.
Prin făină trebuie să fie date, însă, cu palmele uscate.

7 Folosești un blat de lucru murdar. Ai dreptate, când faci chifteluțe, blatul de lucru nu se păstrează curat! Poți să ameliorezi, însă, situația. Spre exemplu, așează o bucată de ziar sau hârtie de copt sub vasul pe care pui chifteluțele și făina. Astfel, vei păstra un mediu de lucru igienic – lucrezi, totuși, cu carne crudă!

8 Le prăjești prea puțin. Chifteluțele trebuie să fie prăjite bine pe ambele părți. Pentru a evita să se lipească una de cealaltă și să rămână marginile crude, când le pui în uleiul încins, depărtează-le ușor cu o paletă. Aplică aceeași metodă și în cazul chifteluțelor cu sos.

Cum să filetezi și să servești peștele

Un pește la grătar, servit întreg, este o desfătare pentru simțuri.

Firește, dacă poți să-l desfaci în fileuri fără să faci prea multă mizerie sau să arunci prea multă carne. Urmând câțiva pași simpli, cu prima ocazie vei putea să-ți impresionezi oaspeții cu o îndemânare aparte.

• Folosind un cuțit cu lama subțire, ascuțită și flexibilă, faci o tăietură la cap, lângă înotătoare, până atingi șira, și alta deasupra cozii. Tai apoi peștele începând de la cap spre coadă, urmărind șira. Mișcarea trebuie să fie fină, dar fermă. Cu o spatulă, sau pur și simplu folosindu-te de mâna liberă, desprinzi ușor fileul.

• Dacă în primă fază direcția de dezosat a fost de la cap la coadă, acum pornim de la coadă înspre cap. Coada se prinde cu o mână și se trage încet în sus, având grijă să nu rămână bucăți de carne prinsă de os. În acest moment te poți folosi de vârful cuțitului pentru a apăsa ușor carnea de la bază. Șira spinării, odată desfăcută, se înlătură cu tot cu coadă și cap.

• Folosind vârful cuțitului (sau o pensetă de bucătărie) se scot eventualele oase rămase, cu o mișcare dinspre interior spre exterior, și se servește.

Prepară peștele pe placul copilului tău

INGREDIENTE: 250 g pește file (păstrăv, șalău, știucă), 1 linguriță zeamă de lămâie, sare, 1 legătură pătrunjel verde, 2-3 linguri ulei, 1 ou, 2 linguri făină, 1 lingură pesmet, 200 g legume, 20 g unt.

MOD DE PREPARARE:
Peștele se spală cu apă rece, se usucă și se taie bucăți subțiri de 1-1,5 cm, în forme atrăgătoare pentru copii (peștișori, inimioare, fluturași). Se stropește cu zeamă de lămâie și se condimentează cu sare. Se lasă la rece 10 minute. Se trec bucățile de pește prin făină, apoi prin oul bătut cu pătrunjel verde fin tocat și pesmet. Se prăjesc în ulei încins, la foc potrivit. Se lasă la scurs pe o hârtie absorbantă și se păstrează într-un vas acoperit până ce se servesc. Pentru garnitură, legumele se aleg după preferințele copilului. Se curăță, se spală și se fierb în apă cu sare, iar când se servesc se stropesc cu unt.

Soté de ciuperci

INGREDIENTE: 50 ml vin alb sec, 500 g ciuperci albe proaspete, 2 linguri ulei, 1/2 căpățână usturoi,1/2 ardei iute, sare, piper.

MOD DE PREPARARE:
Se spală ciupercile și se taie doar puțin din piciorușul care a stat în pământ. Apoi se taie ciupercile doar în două, dacă nu sunt mari, sau în patru, dacă sunt mai mari. Se feliază și căpățâi de usturoi, iar jumătate de ardei iute se pune tăiată în ulei. Se adaugă usturoiul și ciupercile. Se presară sare și piper și se călesc cât să-și lase apa în jur de 5 minute. Apoi, se adaugă vinul și se mai lasă 5 minute pe foc.

Ștrudel cu mere și aluat făcut în casă

INGREDIENTE. Pentru aluat: 500 g făină, 25 g unt plus o lingură de unt topit, 1 lingură zahăr, 1 ou, 1 praf sare, 50 ml apă călduță. **Pentru umplutură:** 750 g mere ionatane, 75 g zahăr, 50 g unt, 50 g stafide, 3 linguri pesmet fin, 1 lingură scorțișoară. Pentru servit: zahăr pudră.

MOD DE PREPARARE:
Se amestecă făina, oul, zahărul, sarea și untul. Se adaugă jumătate din cantitatea de apă și se amestecă. Se adaugă și restul apei dacă aluatul iese prea tare.

Se adună aluatul într-o bilă, se unge cu unt topit și se acoperă cu un șervet. Se lasă 30 de minute. Stafidele se înmoaie în apă caldă 20 de minute, iar merele se curăță și se taie felii. În unt topit se călește un pic pesmetul. Aluatul se întinde, se unge cu unt topit, merele se amestecă bine cu stafidele, pesmetul, zahărul și scorțișoara.

Se pun merele într-o parte a aluatului și apoi se rulează, lipind capetele.

Se transferă rapid în tava de copt, se unge cu restul untului topit și se coace pentru 50-60 de minute. Se presară cu zahăr, după răcire.

POFTĂ BUNĂ!

SC TEXTILE MEDICALE SRL
Arad, ZONA INDUSTRIALA VEST, Str. III, nr. 1

angajeaza:

- **10 Operatori confectioneri la masini de cusut industriale;**
- **1 Laborant pentru laborator fizic domeniu textil;**
- **2 Mecanici masini de cusut industriale;**
- **1 Inginer Mentenanta – profil electromecanic;**
- **6 Operatori tricotat masini industriale.**

Cerinte:
- Experienta profesionala relevanta in domeniu
- Seriozitate si spirit de echipa
- Disponibilitate program de lucru pe schimburi

Oferim:
- Conditii optime mediu de lucru
- Salarizare avantajoasa conform competentelor
- Prima de prezenta
- Prima de productie in functie de performantele obtinute
- Tichete masa
- Transport asigurat (inclusiv decontare abonamente transport)

Informatii suplimentare :
CV-urile se depun la sediul societatii sau fax **0257 274 200** in perioada 28 iulie 2014 - 31 august 2014
Candidatii selectati vor fi contactati incepand cu 01 septembrie 2014
Informatii suplimentare se pot obtine la telefon : **0722 670 036** sau **0257 467 609,** persoana de contact: Alina Caras

Societate Comercială, producătoare de mobilă, **ANGAJEAZĂ**
femei+barbaţi, indiferent de vârstă:
- tâmplar (mecanic + manual); - muncitor necalificat
-tâmplar montator (montaj mobilă); - maistru producţie mobilă
- vopsitor mobilă
Tel: ***0722.591.489, 0731.170.242*** (613252)

SOCIETATE COMERCIALA ANGAJEAZĂ
OPERATOR *comercial aprovizionare automate cafea*
Cerinţe: permis Cat. B, minim şcoala profesională;
Se oferă: salarizare fixă, bonusuri şi bonuri de masă;
Cv-urile se trimit la adresa de e-mail: arad@ipcvending.ro (562144)

IOANA BUBULETE IPURL
Cu sediul în Arad, str. Blajului, nr.3, sc. A, et.1, ap.7, lichidator judiciar al **SC Lucas Mob Trading SRL**, anunţă vânzarea prin licitaţie publică a
- **autoutilitarei N1 Mercedes Benz** cu caroserie BA suprastructurată deschisă, model Sprinter 309 CDI, an fabricaţie 2007 cu un preţ de pornire **40.320 lei.** La preţul de pornire se adaugă TVA.

Licitaţia va avea loc la sediul lichidatorului în data de 27.08.2014, ora 12.00.
Garanţia de participare este de 10% şi se achită până cel mai târziu la ora 11.00, ziua licitaţiei. Relaţii suplimentare se pot afla la tel.0740234433 sau la sediul lichidatorului . (615184)

GARSONIERE
• **Vând urgent** garsonieră complet mobilată, utilată, zona UTA, str. Inului. Tel. 0723.416.959. 615135

AP.1 CAMERĂ
• **Vând apartament** 1 cameră, baie, bucătărie, coridor, cămară la casă, ultracentral, 76 mp, 23.000 Euro, 0752.425.210. 605923
• **Vând apartament** 1 cameră, decomandat, amenajat, Podgoria, parter, 21.000 Euro, 0735.140.691. 611873

AP.2 CAMERE-ARAD
• **Cumpăr apartament 1- 2 camere. Plata pe loc!!! 0744.849.390.** 266166
• **Cumpăr apartament** 1- 2- 3 camere, banii jos. Telefon 0746.055.126, 0724.512.512. 476154
• **Vând apartament** 2 camere, parter, complet amenajat, vis- a- vis de Parcul Orizont, 0744.857.298. 605801
• **Vând apartament** 2 camere decomandate, etaj 1, Micălaca, 31.000 Euro. Telefon 0744.542.931. 611872
• **Vând apartament** 2 camere în Alfa, parter, bloc nou 2007. Preţ 36.500 Eur, negociabil, ☎0745.161.429. 614222
• **Vând apartament** 2 camere, bloc ultracentral, renovat, termopane. Tel. 0257/212560. 614245
• **Vând apartament** 2 camere, Micălaca (Miorita), parter, 31.000 Eur. Tel.0756.495.174. 615137

AP.3 CAMERE-ARAD
• **Vând apartament** ultracentral, 3 camere, în spate la Ziridava, 0756.877.416. 600387
• **Vând apartament** 3 camere, Aradul Nou, etaj intermediar, ultramodern amenajat, utilat, ☎0742.347.818. 571773
• **Vând apartament** 3 camere, decomandate, 2 băi, 3 balcoane, parchet, gresie, faianţă, et. 2 din 4, zona Micălaca 300, boxă amenajată, 0744.782.551. 609771
• **Vând apartament** 3 camere, decomandat, 90 mp, central (str. Simion Balint), 2 băi, 2 balcoane, 33.000 Eur, 0752.510.776. 613384

AP.4 CAMERE-ARAD
• **Vând apartament** 4 camere, decomandat, etaj 1, zona Vlaicu, 0723.935.656. 614237

APARTAMENT LA CASĂ
• **Vând apartament** la casă 3 camere, bucătărie, coridor, baie, garaj, grădină, str. Căpitan Ignat 14, ap. 1, 0751.408.470. 613271

CASE-ARAD
• **Vând casă** recent renovată, cu grădină mare în Grădişte, str. Orion, nr. 30. Informaţii: telefon 0740.512.942. 579032
• **Vând casă** în Bujac cu teren 550 mp. Tel. 0745.171.259. 614224
• **Vând casă,** Arad, str. Viilor nr.3. Preţ 60.000 Eur/negociabil, ☎0257/287807. 604417

CASE-JUDEŢUL ARAD
• **Vând casă+teren** de 500 mp în Sînpetru German, ☎0744.131.769, 0740.179.552. 611928
• **Vând urgent** 2 case într- o curte locuibile Bodrogul Nou. Telefon 0756.127.392. 601788
• **Vând, schimb** cu apartament casă mică (stil rustic), Zădăreni, ☎0729.067.303. 611867

CASE DE VACANŢĂ-ALTE JUDE
• **ARIEŞENI, teren- construcţii** cabane- vacanţă, curent- electric, eventual cabană, 0722- 257409. 602094

VILE-ARAD
• **Vând vilă** în Vlaicu lângă Kaufland, toate utilităţile, ocupabilă imediat, pretabilă casă de locuit sau diverse activităţi, preţ la vedere, 0757.941.387. 613276

VILE-JUDEŢUL ARAD
• **Vând vilă** deosebită cu grădină cu vie şi pomi fructiferi, în Ghioroc. Preţ negociabil la vedere. Informaţii tel. 0740.512.942. 579033

SPAŢII COM-ARAD
• **Vand 6- încăperi,** 2- băi, ultramodern, 206- mp, demisol Zona- PRIMĂRIE, 0722- 257409. 602096

TERENURI LOCAL
• **Vând teren** agricol 1 ha 3.335 mp în Sânicolaul Mic, cărucior pentru butelie gaz, ☎0771.338.348, 0357/808732. 592330

TERENURI JUDEŢ
• **Vând loc** de casă în Macea. Tel. 0758.325.343. 615158
• **Vând urgent** grădină în Cuvin, suprafaţă 20 arii, negociabil, 0723.791.460. 615142

IMOBILE CHIRII
• **Închiriez apartament** 2 camere, zona Intim. Tel. 0740.171.966. 604483
• **Închiriez apartament** 3 camere, zona 300, lângă facultate, la preţ de două, cheltuieli mici. Telefon 0744.700.396. 611869
• **Închiriez apartament** 2 camere, Bl. X42, sc. A. Telefon 0757.351.290. 611876
• **Închiriez apartament** 2 camere complet renovat şi utilat (Lebăda), 0745.619.491. 614183
• **Închiriez apartament** 2 camere complet utilat şi modern aranjat în zona UTA (ARED). Tel. 0756.077.598. 615177
• **Închiriez casă** (cameră, bucătărie). Tel. 0753.903.736. 615133
• **Închiriez garsonieră** zona Aradul Nou, Gară. Preţ 250 lei, ☎0741.248.272. 605841
• **Închiriez garsonieră,** Micălaca, complet mobilată, 100 Eur+ garanţie. Tel. 0731.766.003. 615176
• **Închiriez 3** camere zona Spitalului Judeţean, mobilat. Tel. 0722.427.617. 591317
• **Dau în chirie casă** cu etaj (310 mp), zonă centrală. Ideal sediu firmă. Tel: 0722.293738. 1076853
• **Caut să** închiriez apartament 2- 3 camere ne/mobilate Vlaicu- central, Micălaca, Intim, ☎0726.289.694. 615141
• **Dau în** chirie apartament cu 2 camere, mobilat şi dotat modern, str. Căpitan Ignat. Tel. 0744.116.197. 615180

SPAŢII COM-ARAD
• **Închiriez sală** evenimente diferite ocazii, depozite, birouri, hale industriale, 0727.892.162. 591297
• **Închiriez scaun** coafură, frizerie în salon Sun 301, Micălaca, ☎0755.121.470. 603494
• **Închiriez spaţiu** comercial, 50 mp., C- lea Radnei nr.125. Tel. 0723.430.122. 604412
• **Închiriez spaţiu** 107 mp, birou, cabinet, amenajat, ☎0749.197.142. 614227

AP.2 CAMERE-ARAD
• **Cumpăr urgent** apartament 2 camere, Vlaicu, X- uri, A- uri, etaj 1- 3. Ofer 20- 21.000 Eur, banii jos. Tel. 0722.606.527. 615140

OFERTE LOCURI DE MUNCĂ
• **Angajăm şofer** distribuţie marfă, avantaj categoria C+E. Informaţii: 0740.187.100.
• **Angajăm ajutor** bucătar pentru fast-food. Informaţii tel. 0744.320.321.
• **Angajăm cameristă**, hotel. Tel. 0741.037.066.
• **Angajăm deservent** automacara şi buldoexcavator. Tel. 0730.188.288.
• **Angajăm electrician** pentru utilaje fabrică confecţii metalice. Tel. 0788.686.261.
• **Angajăm frezor** universal în domeniul automotive, ☎0257/218076, 0257/218077. 615121
• **Angajăm lucrător** bucătărie, femeie curăţenie, spălat vase. Salar atractiv, 0722.337.938.
• **Angajăm manipulant** depozit frigorific, zona Vlaicu. Salar atractiv. Tel. 0722.674.407.
• **Angajăm mecanic,** electrician utilaje fabrică confecţii metalice. Acceptăm pensionari, 0788.686.261.
• **Angajăm muncitori** bărbaţi în industria cărnii, 0733.037.794, 0755.969.327.
• **Angajăm personal** casă de amanet. Tel. 0758.236.323.
• **Angajăm personal** pentru curăţenie. Tel. 0722.358.178, 0731.212.123.
• **Angajăm personal** pentru producţie brutărie- patiserie şi ambalare, ☎0730.030.119.
• **Angajăm personal** pentru fast- food. Tel. 0744.828.934.
• **Angajăm: patiser,** bucătar, casier, lucrător comercial, vânzător. Contact: 0374.190.500, itolan@cora.ro
• **Angajez şoferi** TIR cu experienţă, mecanici auto camioane Daf, 0744.784.492. 603457
• **Angajez bărbat** pentru îngrijit animale. Tel. 0754.708.201.
• **Angajez bucătăreasă** pentru restaurant. Informaţii: 0753.307.770.
• **Angajez cameristă** pensiune Micălaca, contract muncă. Tel. 0728.009.656.
• **Angajez electrician** reţele medieşi joasă tensiune autorizare ANRE, 0729.160.524. 615127
• **Angajez femeie** spălat vase. Telefon 0740.197.171.
• **Angajez fete** cu experienţă pentru postul barman/ospătar. Informaţii: 0755.283.949.
• **Angajez forestier** pentru Austria cu contract de muncă. Informaţii 0741.015.753.
• **Angajez instalatori** în domeniul hidrosanitar. Tel. 0722.577.523.
• **Angajez spălător** auto, experienţă, zona Vlaicu. Salar 900 Roni, ☎0741.198.923. 615146
• **Angajez vulcanizatori** şi manipulatori anvelope. Rog seriozitate. Tel. 0746.625.806.
• **Autoservice angajează** tinichigii auto, vopsitor pregătitor auto, electrician auto, ☎0723.575.905.
• **Firmă angajează** personal curăţenie (femei, bărbaţi). Tel. 0722.547.392.
• **Hotel situat** în zonă centrală angajează cameristă. Tel. 0723.319.313.
• **Hotel 3 stele angajează recepţioneră. Informaţii telefon 0744.546860.**
• **S.C. angajează** şoferi, atestat transport marfă internaţional, experienţă 20T, 0720.108.808.
• **S.C. angajează** şoferi intern şi extern, cu atestat, ☎0725.234.626.
• **S.C. angajează** finisori în construcţii. Tel. 0743.823.785.
• **Selectăm personal** în vederea angajării şofer tir transport intern şi internaţional dubă frig, 0742.208.855.
• **Societate comercială** angajează şoferi profesionişti pe autobasculantă. Tel. 0735.874.722.

PRESTĂRI SERVICII
• **Acord garanţie,** repar maşini spălat automate, frigidere, domiciliul clientului, 0745.395.282. 603381
• **Cumpăr sau** soluţionez rapid dosare în baza legilor 9- Bulgaria, 290- Basarabia şi legea 10- numai cu raport de evaluare, 0723.924.609, 0761.475.164. 549263

CONSTRUCŢII
• **Aduc balast,** nisip, car moloz etc., 2- 20 mc, ☎0745.036.969. 558548
• **Aduc nisip,** balast, sorturi, pământ, mraniţă, moloz, deşeuri esenţă tare la domiciliu, ☎0756.382.878. 614209
• **Aduc nisip,** balast, sorturi, pământ, lemne, ridic moloz 1,6 mc, ☎0754.772.222 614262
• **Duc nisip,** balast, sorturi, grilură, piatră codru, mraniţă, gunoi, moloz. Cantităţi mici şi mari, ☎0742.749.698. 614194

PIESE DE SCHIMB-AUTO
• **Vindem arcuri,** foi arc, import Germania, Belgia, Franţa pentru camioane remorci, semiremorci, ☎0740.059.804, 0744.557.718. 590128

ELECTRONIC PLUS
• **Vindem/Reparăm electrocasnice** second, frigorifice, maşini spălat, uscătoare, aragaze, electrice, televizoare, anvelope, vitrine comerciale, termopane. Reducere pentru schimb, rate, Lipova. Tel. 0744.796.542. 255370

MOBIDOM
• **Vând canapea** extensibilă şi fotolîu pat. Tel. 0357/418705. 615154

PIERDERI
• **Pierdut Certificat** constatator de autorizare cu sediul în Pecica, str. 312, nr. 14, jud. Arad, aparţinând PFA Roşeţ Mirela Daniela. Îl declar nul. 615156
• **Pierdut legătură** chei (cca. 7 buc.) pe str. A. Mureşanu (Arad) între str. Augustin Doinaş şi Banu Măräcine cam pe la jumătate pe partea dreaptă (nr cu soţ). Pentru găsitor recompensă. Tel. 0729.051.811. 613267
• **S.C. Via** Carmina Business S.A., nr. O.R.C. J2/361/2012; CUI 30026711, pierdut Certificate constatatoare nr.35787/24.09.2013 şi nr.526567/24.07.2012 emise de O.R.C. Arad. Le declar nule. 615161

PLANTE-FLORI
• **Vând baloţi** de lucernă. Telefon 0744.131.769. 612972
• **Vând 100** baloţi lucernă curată, lucernă amestec, neplouaţi. Preţ negociabil. Tel. 0786.594.746. 605925

ANIMALE-PĂSĂRI DOMESTICE
• **Cumpăr vaci** slabe, grase, lipsă calciu pentru abator. Tel.0745.505.122. 604275
• **Vând purcei,** porc gras şi junincă gestantă. Tel. 0756.241.224. 605828

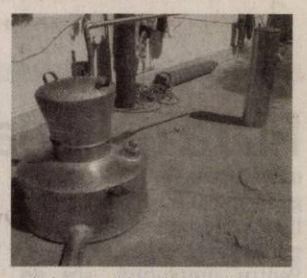
• **Vând cazane** ţuică, diferite mărimi, preţ avantajos. Telefon 0744.133.862. 593254

• **Vând cazane** de ţuică diferite mărimi. Tel. 0740.866.600. 605917

AFACERI
• **Vând afacere** profitabilă tip fast-food, Grădişte, str. Petru Rareş, ☎0755.869.578. 611887

DIVERSE
• **Cumpăr fier** vechi, caroserii, cupru, alamă, aluminiu, 0746.414.369. 613278
• **Cumpăr pene** vechi, noi, baterii auto, caroserii, cupru, preţ avantajos. Telefon 0741.689.068. 609764
• **Cumpăr prune** pentru ţuică. Tel. 0740.479.758. 615175
• **Cumpăr 4** vaci, viţei, cai pentru abator, videa, freze, burghie, cositor, caroserii pentru fier vechi, 0741.134.368. 603389
• **Vând cazane** de ţuică de orice capacitate. Tel. 0752.859.864. 591022
• **Vând geam** termopan 110 cm/90 cm, 250 Roni, găini- pui Brahma, ☎0744.958.818 614185
• **Vând urgent** cuptor patiserie 8 tăvi, malaxor 30 kg, ☎0722.837.714. 615181

DECESE

Cu durere în suflet anunţăm decesul celei care a fost soţie, mamă şi bunică,
TOMŞE GEORGETA,
în vârstă de 61 ani.
Înmormântarea va avea loc joi, 14 august 2014, ora 13:00, la Cimitirul Eternitatea.
Familia îndoliată

Cu adâncă durere în suflet anunţăm dispariţia celui care a fost soţ, tată şi bunic,
LUCIAN FĂRCAŞ,
în vârstă de 74 ani
– fost navigator Tarom - Arad.
Ne luăm rămas bun cu speranţa revederii într-o lume mai bună. Înhumarea va avea loc în Modesto - California.
Soţia Nelly şi copiii Olivia, Richard, Consuela, Patricia şi Amalia cu familiile

Cu adâncă durere în suflet anunţăm decesul celui care a fost tată, socru şi bunic,
VLAD TEODOR.
Înmormântarea va avea loc astăzi, 13 august 2014, ora 13:00, la Cimitirul din Bujac.
Familia îndoliată

Cu durere în suflet anunţăm decesul celui care a fost tată, socru, bunic şi frate,
ing. BUZGAN GRIGORIE,
din comuna Vinga.
Înmormântarea va avea loc joi, 14 august 2014, ora 11:00, la Cimitirul din Carani, jud. Timiş.
Familia îndoliată Ungureanu: Corina, Dan şi Oana

EVIDENŢIAZĂ-TE!

Text: **DATA apariţiei:**.....

Talon valabil până în 30 septembrie 2014

Date personale:

Nume şi Prenume:

Telefon:

Buletin de identitate:

TALON + PREŢUL CATEGORIEI AFERENTE

Anunţurile se preiau zilnic, la ghişeu, până în ora 16[00], după această oră, se pot prelua doar prin intermediul sistemului online de preluare al anunţurilor disponibil pe www.jurnalaradean.ro . Anunţurile de mică publicitate din Jurnal Arădean se publică pe baza talonului din ziar
Redacţia nu îşi asumă responsabilitatea pentru conţinutul anunţurilor de mică publicitate!

JURNAL ARĂDEAN

VASILE NILĂ

Fratele nostru,
a decedat vineri, 8 august 2014 în Heidelberg, Germania.

Ovidiu Nilă şi Remus Boariu

La Capela din Cimitirul Micălaca va avea loc joi, 14 august 2014, ora 17, slujba religioasă. Miercuri - priveghi. Dumnezeu să-i dea linişte în ceruri!

Cu durere în suflet anunţăm decesul celui care a fost frate şi unchi,

ing. NILĂ VASILE,
din Germania.

Înmormântarea va avea loc joi, 14 august 2014, ora 17:00, de la capela Cimitirului din Micălaca.

Fam. Boariu Remus şi Boariu Mugurel

CONDOLEANŢE

Transmitem - distinsei şi îndoliatei familii dr. Codin şi Liana Olariu - sincere condoleanţe şi creştineşti sentimente de compasiune pricinuite de decesul celei ce a fost

FLORICA POPA.

Dumnezeu să o ierte!

Familia Pascal Ioan şi Cornelia

Suntem alături de familie; la despărţirea de iubita soţie, mamă şi bunică,

POPA FLORICA.

Dumnezeu să o odihnească!

Fam. ing. Petrugan

Cele mai sincere condoleanţe eminentului dr. deosebit Olariu Liana acum când se desparte de cea mai dragă fiinţă -

MAMA.

Fam. Fulberti Enzo

Suntem alături de familie, la despărţirea de

FŰLÖP-ŞTEFAN EMIL.

Dumnezeu să-l odihnească!

Fam. Oltean

Suntem alături de colega noastră, ed. Fülöp-Ştefan Viorica, în durerea neţărmurită pricinuită de trecerea în nefiinţă a soţului său,

FŰLÖP- ŞTEFAN EMIL.

Transmitem sincere condoleanţe!

Colectivul Grădiniţei P.J. nr.15, Arad

Sincere condoleanţe şi întreaga noastră compasiune colegului nostru Mocanu Daniel în aceste momente grele pricinuite de decesul tatălui său. Suntem alături de întreaga familie. Dumnezeu să-l odihnească în pace!

Colectivul S.C. Radan Impex S.A.

Anunţurile de deces se publică GRATUIT!

Viaţa nu e compusă doar din evenimente fericite... dar prietenii sunt alături de voi, Bogdan şi Romana, pentru a face ca asemenea momente să treacă mai uşor şi să rămâneţi cu amintirile plăcute despre tatăl vostru,

dr. IACOB IOAN DRIJMAN.

Suntem alături şi de ceilalţi membrii ai familiei.

Familiile prietene: Ardelean, Buda, Maler, Medre, Neamţu, Negrilă, Pavel, Rotaru, Weber, Gusty şi Agi

Suntem alături de familia ing. Ovidiu Nilă în durerea pricinuită de trecerea la cele veşnice a fratelui său. Sincere condoleanţe!

Fam. Lucia şi Gheorghe Seculici

O amintire frumoasă pentru cel pe care l-am pierdut, verişorul şi unchiul

NILĂ VASILE.

Lumină şi odihnă veşnică să ai şi sufletul să-ţi fie în Rai!

Familia Miculiţă

Suntem cu sufletul alături de sora şi nepoţi, la despărţirea de cel care a fost cumnatul şi unchiul nostru

LUCIAN FĂRCAŞ,
74 de ani.

Dumnezeu să-i dea odihnă veşnică!

Cumnata Vicky şi nepoţii Dragoş şi Alexandra

MULŢUMIRI

Mulţumim tuturor celor care au fost alături de noi în aceste momente grele, o dată cu pierderea celui care a fost soţ şi tată iubitor,

MIHUŢ IOAN
din Şiclău
care s-a stins din viaţă la vârsta de 75 ani.

Familia

COMEMORĂRI

Veşnic tristă şi îndurerată va rămâne ziua de 15 august, o zi sfântă, când în urmă cu 2 ani ai plecat dintre noi, pe drumul fără întoarcere, scumpa noastră

MONICA CÎMPAN.

Fulgerător din casă ai plecat/ Ai fost plină de viaţă/ Ai vrut să mai trăieşti/
Dar aşa a fost sortit/ Să ne părăseşti. Lacrimi multe, durere în suflet, un dor nestins este tot ce ne-a mai rămas de când ai plecat prea devreme dintre noi. Nu te vom uita niciodată, purtând în suflete noastre amintirea şi dragostea ta, rugându-l pe Bunul Dumnezeu să te odihnească în pace!

Te vor plânge mereu ai tăi părinţi: Viorica şi Titi, soţul Ghiţă, copiii Diana şi Tudor, fratele Cristian, cumnata Ramona şi nepoata Iulia

Un râu de lacrimi s-a format/ Din clipa-n care ai plecat/ Te-ai dus şi nu ai mai venit,/ Te-ai dus mămica noastră dragă

MONICA CÎMPAN.

De 2 ani te aşteptăm să vii/ În braţe să ne ţii/ Dragostea ta ne-a ocrotit/ Mâinile tale au trudit pentru noi/ Ne-ai dorit atât de mult/ Dar n-ai avut parte să te bucuri prea mult de noi.

Îţi duc dorul, ai tăi copii care te vor iubi mereu, Diana şi Tudor

Timpul nu va şterge niciodată durerea care ne-a îndoliat sufletele acum la 4 ani de la despărţirea de soţia, mama, bunica şi străbunica noastră,

ZIMBRAN ANA
din Nădlac.

Nu te vom uita niciodată.

Soţul Petru, fiica Ani Paliş cu soţul Gligor, fiul Ghighi şi fiica Cami cu soţul Giani şi fiul lor Gligoruţ.

S-au scurs şi 11 ani de când a plecat dintre noi fiul, soţul şi tatăl,

ZIMBRAN RADU
la numai 49 de ani.

Te plâng mereu: tatăl Petru, soţia Maria, fiul Radu şi fiul Darius cu soţia Arina precum şi sora Ani cu familia

Azi, 13 august se împlineşte 1 an de când a plecat la cele veşnice cea care a fost draga noastră soţie, mamă, soacră şi bunică,

FLORICA ZIMMERMANN.

Au rămas doar amintirile, dorul şi lacrimile. Rugăm pe Bunul Dumnezeu să o odihnească în pace! Nu te vom uita niciodată!

Soţul, fetele cu familiile lor şi părinţii

Cu aceeaşi durere în suflet ca în ziua despărţirii ne reamintim împlinirea a 2 ani de când a plecat la Domnul

HANŢIU AURELIA.

Soţul

Când se stinge o flacără o aprinzi din nou, când se stinge o viaţă o plângi mereu. Ai fost parcă ieri printre noi, dar se împlinesc doi ani de când ai plecat, mult prea devreme spre veşnicie, dragul nostru soţ şi tată,

TOL ŞTEFAN

lăsând în urmă un gol imens, lacrimi şi durere. Te vom păstra mereu în inimile noastre.

Soţia Viorica şi fiul Sebastian

Cu inima frântă de durere, la numai şase săptămâni de la decesul celei care a fost draga noastră mamă, bunică şi soacră,

KOVÁCS ILEANA MĂRIOARA

- invităm pe cei ce au cunoscut-o la slujba de comemorare ce va avea loc la Biserica Ortodoxă Gai, duminică, 17 august 2014, ora 11:30. Nu te vom uita niciodată!

Fiul Tibi, nepotul Ervin şi nora Cecilia

În zilele 1 şi 12 august s-au împlinit 25, respectiv 23 ani de la decesul mamei, soacrei, bunicii iubitoare,

LAZĂR PARASCHIVA
şi preotului iconom stavrofor
PRECUPAŞ TRAIAN,
(Şofronea),

tată, socru, bunic iubitor. Pios omagiu şi veşnică recunoştinţă. Dumnezeu să-i odihnească în pace!

Fam. Lazăr, Lipovan, Precupaş, Sturz

Robin Williams, clovnul trist al Americii

HOLLYWOOD. Actorul american Robin Williams, cunoscut în special pentru rolurile sale din filmele „Mrs. Doubtfire" și „Cercul poeților dispăruți", a decedat la domiciliul său și se pare că este o sinucidere. Serviciile de urgență au fost chemate luni, la ora locală 11.55 a.m, după ce Robin Williams a fost descoperit decedat în locuința sa. Poliția a anunțat deja inițierea unei anchete „cu privire la cauzele și circumstanțele decesului" Williams a fost văzut ultima dată în viață de soția sa, duminică seară, în jurul orei locale 10.00. O autopsie este programată pentru marți, la biroul de medicină legală din Marin County. Soția actorului, Susan Schneider, a declarat:

Robin Williams în comedia "Mrs. Doubtfire" FOTO: FAN

"Inima mi-e frântă. În numele familiei lui Robin, cerem să ni se respecte viața privată în această perioadă de durere profundă. Așa cum a rămas în memoria tuturor, sperăm că nu decesul său va fi elementul central, ci nenumăratele momente de bucurie și râsetele oferite milioanelor de oameni". Potrivit purtătorului de cuvânt al starului, actorul suferea de depresie, iar în trecut s-a luptat cu dependența de alcool și de droguri, s-a internat într-o clinică din din Minnesota (SUA), pentru a lua parte la un program de prevenire a dependenței de alcool. Robin Williams nu mai băuse alcool din 2005, însă intenționa să "își reînnoiască angajamentul" de a continua programul de abstinență. Robin Williams a devenit cunoscut datorită rolului din serialul de televiziune „Mork and Mindy" și a câștigat un premiu Oscar pentru prestația din filmul „Good Will Hunting". Actorul a mai fost nominalizat de trei ori la premiile Academiei de film americane, pentru rolurile din filmele „Bună dimineața, Vietnam", „Cercul poeților dispăruți" și „Regele pescar". **SURSA: MEDIAFAX**

Tripleţi Panda născuţi în captivitate, un miracol

GUANGZHU. Tripleți de urs panda s-au născut la sfârșitul lunii iulie într-o grădină zoologică din China, aceasta fiind un eveniment extrem de rar, considerat un miracol, ținând seama de marea dificultate de reproducere a acestor urside în captivitate. Cei trei pui de panda s-au născut pe 29 iulie la Safari Park Chimelong din Guangzhu (sau Canton, sudul Chinei). „Este o minune. Au 15 zile și au trăit mai mult decât oricare alți tripleți", a declarat AFP Dong Guixin, directorul parcului. Mama lor, Juxiao, al cărei nume înseamnă „zâmbet de crizantemă", provine de la Centrul chinez de protecție și cercetări asupra ursilor panda gigant din Wolong (Sichuan, sud-vestul țării). După naștere, puii au fost puși în incubator, fiind apoi duși înapoi la mamă pentru alăptare. Nu se cunoaște încă sexul micilor panda, așa încât vor fi botezați mai târziu.

Tripleții Panda FOTO: FAN

Mega seismul a zguduit gheţurile din Antarctica

BEIJING. Un mega-seism devastator produs în 2010 în Chile a determinat "o mișcare a ghețurilor" din Antarctica, aflate la o distanță de aproape 5.000 de kilometri de acel stat sud-american, a dezvăluit un studiu publicat duminică.

La șase ore după puternicul cutremur de pământ care a zguduit coastele chiliene, senzorii instalați în Antarctica occidentală au înregistrat mici seisme, furnizând astfel pentru prima dată oamenilor de știință dovada faptului că cea mai mare acumulare de gheață din lume poate fi afectată la rândul ei de seismele îndepărtate și foarte puternice, afirmă autorii acestui studiu.

SURSA: MEDIAFAX

Larisa
Este pasionată de sport şi modă

www.aradon.ro
Mai multe poze cu Larisa

Franţa, cea mai vizitată ţară în anul 2013

PARIS. Franța a fost în 2013 cea mai vizitată țară din lume, cu 84,7 milioane de turiști străini, în creștere cu 2% față de 2012, potrivit unui studiu anual publicat luni. Statele Unite și Spania, care se clasează după Franța, au înregistrat respectiv 69,8 și 60,7 milioane de sosiri de turiști străini, detaliază în acest studiu direcția generală a problemelor de competitivitate /DGCIS/ din Ministerul Economiei și Banca Franței.Franța a fost vizitată mai ales de turiști europeni /+1,2%/, începând cu germanii /13 milioane, +6,5%/ și urmați de britanici. Cu toate acestea, turiștii belgieni, luxemburghezi, italieni și spanioli au fost mai puțin numeroși decât în 2012.America de Nord constituie prima clientelă noneuropeană a Franței. Această poziție are o creștere de 5,8% de turiști sosiți, după un declin de 7,8% în 2012.Turiștii din Asia sunt de asemenea mai numeroși: 4,5 milioane au vizitat Franța, în creștere cu aproape 13% față de 2012. **SURSA: AGERPRES**

Simbolul Parisului FOTO: FAN

La dispoziţia publicului

Discurile de vinil sunt păstrate într-un depozit de 2.500 mp.

Brasilia.- Magnatul brazilian Zero Freitas, care a cumpărat recent 3 milioane de discuri de la un american, vrea să le arhiveze și să le pună la dispoziția publicului. Recenta achiziție a fost făcută de la Paul Mawhinney din Pittsburgh, care a strâns toată viața discuri și care încerca de mai mulți ani să-și vândă colecția. În 1997, a primit o ofertă de 28,5 milioane de dolari de la CD Now, firmă specializată în vânzări online, dar compania a intrat în faliment înainte ca tranzacția să aibă loc. Anul trecut, el a citit în revista Billboard un anunț cu următorul conținut: „Cumpărăm toate colecțiile de discuri, toate stilurile de muzică. Suntem gata să plătim mai mult decât oricine". În spatele mesajului se ascundea Zero Freitas, iar rezultatul a fost că opt semiremorci încărcate cu discuri au ajuns în Brazilia. Freitas deține câteva milioane de discuri, dar nu știe precis câte. Le păstrează pe toate într-un depozit din Sao Paulo și a declarat că ar vrea să cumpere toate discurile de vinil din lume. Pasiunea lui pentru discuri a început când avea 12 ani, odată cu cumpărarea primului vinil. La 30 de ani avea deja 30.000 și după ce a divorțat, obiceiul de a achiziționa discuri a luat avânt. „Poate pentru că sunt singur", a spus el. Pentru a da utilitate colecției sale, Freitas intenționează să creeze o arhivă, intitulată „Emporium musical", pe care să o pună la dispoziția publicului. **SURSA:AGERPRES**

Discurile de vinil, încă la modă FOTO:FAN

Cel mai pufos
Iepurele de Angora este cel mai pufos animal de pe planetă.
FOTO:FAN

În premieră la New York

NEW YORK. Piesa va fi prezentată la IRT Theater din Manhattan cu sprijinul Institutului Cultural Român din New York, într-o serie de zece spectacole, în regia lui Jose Zayas. "Useless" este o comedie amară care investighează realitățile complexe ale traficului de organe și felul în care acest flagel afectează oamenii de peste tot din lume. Piesa prezintă povestea a trei personaje din Europa de Est: un cuplu căsătorit care a imigrat în SUA și un tânăr care ajunge în SUA pentru a-și dona rinichiul.n acest proiect sunt implicați Saviana Stanescu (autor), Jose Zayas (regizor), Steven Rishard (actor), Ana Grosse (actor), Andy Phelan (actor) și Susan Zeeman Rogers (scenograf).Saviana Stănescu este un autor român stabilit la New York. Fondatoare a "Immigrants Artists and Scholars in New York" (IASNY), Saviana Stănescu curatoriază "playgroundzero" și "New York with an Accent".Saviana Stănescu are o diplomă de masterat în dramaturgie și în performance de la NYU, Tisch și predă dramaturgie la Ithaca College. Piesele ei au fost prezentate pe scena internațională și americană.

Susan Sarandon FOTO: FAN

Susan Sarandon e bunică

HOLYWOOD. Actrița americană Susan Sarandon, în vârstă de 67 de ani, a devenit pentru prima dată bunică, după ce fiica ei, Eva Amurri Martino, a născut weekendul trecut o fetiță. Bebelușul s-a născut sâmbătă și a primit numele Marlowe Mae Martino. Acesta este primul copil al cuplului format din Eva Amurri Martino și soțul ei, jurnalistul sportiv Kyle Martino.

SURSA: MEDIAFAX

FONDAT 1989, APARE LA ARAD, TEL. 0257/281.802, E-MAIL: REDACTIA.JURNALARADEAN@INFORMMEDIA.RO; PUBLICITATE.JURNALARADEAN@INFORMMEDIA.RO

Nouă persoane juridice din Arad, acceptate în Programul Rabla
PAGINA 5

JURNAL ARĂDEAN

Carenţele de vitamine pot fi remediate prin alimentaţie
PAGINA 11

JOI
14 AUGUST 2014
ANUL XXVI, NR. 7135
16 PAGINI - 1,50 LEI

34° Temperaturile se vor situa între 17 şi 34 grade. Vântul va sufla cu 14-20 km/h.

DIMINEAŢA | AMIAZA | SEARA

Astăzi, supliment programe TV pentru perioada 16 - 22 august 2014. Se difuzează gratuit.

Progam serviciu Mică publicitate

ARAD. În perioada marelui praznic al Adormirii Maicii Domnului, serviciul de Mică publicitate al ziarului Jurnal arădean va funcţiona după următorul program: **Vineri, 15 august - închis, Duminică, 17 august, între orele 9-13.** Anunţurile de mică publicitate vor fi preluate doar la sediul ziarului „Jurnal arădean" din Arad, **Bulevardul Revoluţie nr. 81.**

Plătesc autostrada FOTO: A.G.

Plătesc datoriile de pe autostradă

ARAD. CNADNR plăteşte aproape 50 de milioane către constructorii care au lucrat la obiective din Arad. Este vorba despre cei care au realizat autostrada Arad-Timişoara, centura Aradului, reabilitarea DN 79, dar şi cei care lucrează la autostrada Nădlac-Arad, lotul 1. /P.8

Zone atractive

Distribuţia sosirilor turiştilor străini în structurile de primire turistică.

	%
Delta Dunării	1,7
Staţiuni de pe litoral	1,6
Staţiuni balneare	1,8
Staţiuni montane	9,3
Alte localităţi	13,1
Bucureşti şi oraşele reşedinţă de judeţ	72,5

Grafica: J.A. Sursa: INS

9 771220 748041 14162

Rezistăm în faţa caniculei

Instituţiile au intrat în alertă odată cu venirea caniculei, dar locuitorii judeţului au suportat cu stoicism căldura.

ARAD. Între 35 şi 37 de grade Celsius la umbră, pe alocuri 38 de grade, un indice termic care depăşeşte pragul critic de 80 de unităţi şi o mulţime de avertismente venite dinspre autorităţi. Aceste informaţii au fost difuzate şi redifuzate pe toate canalele media pentru a pune în alertă locuitorii judeţului Arad care, ieri, a fost sub cod galben de caniculă. Însă arădenii au suportat cu stoicism valul de toropeală. Potrivit informaţiilor venite dinspre instituţiile de sănătate din Arad, nici măcar o persoană nu a avut nevoie de îngrijiri medicale pentru afecţiuni provocate de soarele puternic. „În ceea ce priveşte solicitările pe stradă sau în locuri publice, pentru acordarea de asistenţă medicală din cauza căldurii, nu am avut nici un caz. Nu au existat arădeni care să aibă probleme de sănătate datorită caniculei şi să cheme ambulanţa, iar numărul solicitărilor nu a depăşit media unei zile normale", a declarat Roberto Schill, managerul Serviciului de Ambulanţă Judeţean Arad. Şi Teodora Olariu, managerul Spitalului Judeţean Arad, spune că „nu am avut niciun caz deosebit la Unitatea de Primire Urgenţe datorat caniculei. A fost o zi normală la Spitalul Judeţean Arad".

Cu toate acestea, pericolul nu a trecut. Pentru că şi astăzi, potrivit previziunilor meteorologice, judeţul nostru se află sub cod galben de caniculă. /P.5

Mai multe foto pe www.aradon.ro

Şantier redeschis la pasarela peste Mureş

În ciuda căldurii toropitoare, muncitorii lucrează la viitoarea pasarelă pietonală peste Mureş, care va face legătura între centrul oraşului şi ştrand. După câteva luni de conservare a lucrării, şantierul a fost redeschis: se lucrează la eşafodaj, se îmbină piese din structura metalică, se dau găuri în picioarele de beton ale pasarelei. Potrivit constructorului, la sfârşitul săptămânii viitoare va fi montat primul tronson al pasarelei, întreaga lucrare urmând a fi finalizată în octombrie. FOTO: DIANA DUŢU

Primăria aşteaptă sentinţa în 500 de procese

Municipalitatea este fie pârâtă, fie reclamantă în peste 500 de procese care aşteaptă reluarea înfăţişărilor în septembrie.

ARAD. Peste 500 de cauze pe rol. Acesta este numărul proceselor pe care Primăria le are pe rolul instanţelor de judecată şi la care aşteaptă sentinţe. Iar cifra, oricât de mare ar părea, e chiar mică, spun oficialii Municipalităţii locale. Desigur, doar dacă o comparăm cu cifrele altor ani. Corina Drăghici, purtătorul de cuvânt al Primăriei Arad, spune că au existat ani în care instituţia a fost parte în peste o mie de procese. Acum cele 500 par a face parte din normal. Mai ales că multe din dosarele aflate pe rolul instanţelor de judecată şi în care Municipalitatea este pârâtă, spun responsabilii instituţiei, nu se pot rezolva pe cale administrativă, ci doar în instanţă (aşa cum este cazul ieşirilor din indiviziune). La acestea se adaugă şi zeci de procese intentate de arădeni pentru amenzile primite sau de către firmele de asigurare pentru incidentele petrecute (în general cu maşinile) pe străzile cu gropi din oraş.

Mai sunt şi procesele în care Primăria este cea care a chemat în judecată terţe pesoane (fizice sau juridice) pentru neachitarea taxelor sau pentru alte vini. La toate acestea, însă, se adaugă şi procesele defel uşoare cu câţiva agenţi economici care au decis să îşi facă dreptate în instanţă şi care se judecă cu Primăria de ani buni.

Reprezentanţii Muncipalităţii spun că e greu de oferit o statistică exactă a proceselor în care e parte, dar ştiu clar că pe rolul instanţelor de judecată nu există nici un proces între instituţie şi angajaţi. În rest.... JA-A.B.

Trafic schimbat de Zilele Aradului

ARAD. Va fi o adevărată nebunie în trafic în perioada desfăşurării Zilelor Aradului. Sărbătoarea oraşului va schimba sensurile de mers pe anumite străzi şi le va deschide traficului pe cele care sunt închise pentru lucrări. Pe strada A.D. Xenopol şi pe Bulevardul Decebal se va deschide traficul rutier din 15 august, iar pe strada Unirii se schimbă sensul de mers şi se va circula dinspre Teatru înspre Bulevardul Decebal. /P.8

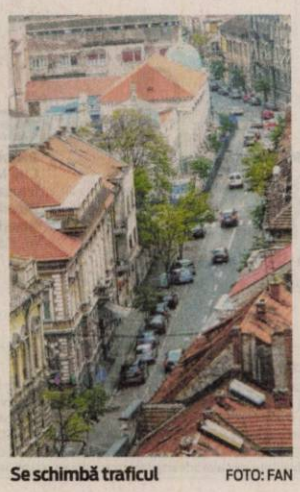

Se schimbă traficul FOTO: FAN

UTA BD, mai departe

Aşa cum şi-au propus, cei de la UTA Bătrâna Doamnă au reuşit să elimine încă un adversar în drumul spre turul IV al Cupei României la fotbal. Victimă a fost Nuova Mama Mia Becicherecu Mic, învinsă pe terenul din Sânicolau Mic cu un scor de forfait, 3-0. Eroul meciului a fost Ousmane Gueye, care a reuşit o „dublă", meciul fiind închis de nou venitul Dragoş. /P.9

FOTO: LEO SFÂRA

Chemaţi la vot FOTO: FAN

Încă o rectificare fără probleme

ARAD. Consilierii municipali sunt chemaţi să rectifice astăzi bugetul general de venituri şi cheltuieli al municipiului Arad pentru anul 2014, modificările fiind propuse de Primărie în baza mai multor cereri venite de la mai toate serviciile şi instituţiile subordonate Municipalităţii. /P.3

Următoarea ediţie a cotidianului Jurnal arădean va apărea luni, 18 august 2014.

Praznic de pită nouă la Pecica

PECICA. Între 14 - 17 august va avea loc o nouă ediţie a „Praznicului de pită nouă" de la Pecica. În cele patru zile, sărbătoarea câmpenească va cuprinde întreceri sportive, spectacole, concursuri şi... ediţia I a Festivalului de muzică populară „Spicul de Aur". /P.6

În sărbătoare FOTO: JA

Start la Zilele Aradului

ARAD. 15-24 august 2014. Adică un maraton de evenimente cultural-artistice şi recreative dedicate arădenilor şi oraşului. E vorba de Zilele Aradului, sărbătoare gândită de Primărie şi care începe vineri cu trei manifestări. /P.5

Remember: 14 august

1865 S-a născut Dmitri Merejkovski, scriitor rus (d. 1941)

1867 S-a născut prozatorul şi dramaturgul John Galsworthy (d. 1933)

1933 S-a născut Bryce Courtenay, scriitor australian

1944 S-a născut Dumitru Ichim, poet, prozator şi eseist român

1945 S-a născut Steve Martin, actor american de comedie

1956 A murit Bertold Brecht, dramaturg (n. 1898)

1958 A murit savantul francez Frederic Joliot-Curie (n. 1900)

1965 S-a născut Emmanuelle Beart, actriţă franceză

1972 A murit scriitorul Jules Romains (n. 1885)

Mila Kunis FOTO: FAN

1983 S-a născut Mila Kunis, actriţă

1984 A murit Vasile Lovinescu, eseist, dramaturg. (n. 1905)

1996 A murit dirijorul de origine română Sergiu Celibidache (n. 1912)

2004 A murit Czeslaw Milosz, scriitor polonez (n. 1911)

2007 A murit compozitorul Tudor Jarda (n. 1922).

Reţeta zilei

Păstrăv la tavă cu legume

INGREDIENTE. 3 păstrăvi eviscerați, 1 ceapă, 2 roșii, 250 g ciuperci, 1 morcov, 1 ardei gras, sare și piper după gust, 70 ml ulei, 1 lămâie, 1 legătură de pătrunjel.

MOD DE PREPARARE. Spălăm bine păstrăvii în apă rece. Îi tamponăm cu servețel absorbant, îi ungem cu ulei, îi condimentăm cu sare și piper, apoi în fiecare introducem felii de lămâie. Separat se formează patul de legume - ciuperci tăiate pe jumătate, rondele de morcov, ceapă, ardeiul și roșiile tăiate felii. Aşezăm legumele într-o tavă, stropim cu restul de ulei, condimentăm și aşezăm peştele (deasupra). Trecem cuțitul pe deasupra păstrăvilor și tăiem ușor din loc în loc, pentru a se pătrunde mai ușor. Se introduce tava la cuptor pentru 30 -40 minute, la foc potrivit.

Poftă bună!

Pentru mai multe reţete intră pe www.culinar.ro

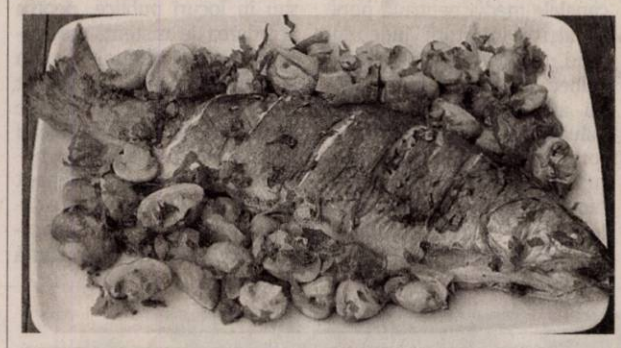

Horoscop

BERBECUL (III.21.-IV.20.)
Se pare că sunteţi nemulţumit din cauză că s-a amânat o călătorie în interes de serviciu. După-amiază puneţi bazele unei colaborări pe termen lung, din care puteţi obţine beneficii.

TAURUL (IV.21.-V.20.)
Schimbările pe care le iniţiaţi în cămin sunt apreciate de membrii familiei, dar vă sfătuim să ţineţi cont şi de părerile partenerului de viaţă. Nu începeţi mai multe activităţi în acelaşi timp.

GEMENII (V.21.-VI.21.)
O femeie mai în vârstă din familie vă ajută financiar, dar încearcă să-şi impună punctul de vedere în legătură cu schimbări. Evitaţi o ceartă care ar putea să tensioneze atmosfera din familie!

RACUL (VI.22.-VII.22.)
Deşi aveţi multe probleme de rezolvat, va sfătuim să vă menajaţi sănătatea şi să acordaţi mai mult timp odihnei. Reuşiţi să faceţi schimbări importante în cămin.

LEUL (VII.23.-VIII.23.)
Vă puteţi ocupa de problemele financiare nerezolvate. Dacă vi se propune o colaborare, ar fi bine să o acceptaţi, pentru că va determina o schimbare în bine în viaţă dumneavoastră.

FECIOARA (VIII.24.-IX.23.)
Sunteţi nevoit să faceţi cheltuieli neprevăzute. S-ar putea să vă schimbaţi programul în ultimul moment, pentru a vă ocupa de o problemă urgentă a partenerului de afaceri.

BALANŢA (IX.24.-X.23.)
Este momentul să vă concentraţi atenţia asupra problemelor din cămin. Vă puteţi baza pe intuiţie, dar va sfătuim să ţineţi cont şi de părerile partenerului de viaţă.

SCORPIONUL (X.24.-XI.22.)
Astăzi puteţi rezolva o problemă financiară care vă frământă de mai mult timp. În prima parte a zilei, este posibil să vi se propună o afacere care v-ar putea redresa bugetul.

SĂGETĂTORUL (XI.23.-XII.21.)
Aveţi ocazia să puneţi în practică planurile în legătură cu o afacere rentabilă. Relaţiile de prietenie au o evoluţie bună, însă dorinţa dumneavoastră de independenţa ar putea genera tensiuni.

CAPRICORNUL (XII.22.-I.20.)
Nu vă grăbiţi să începeţi o activitate nouă până când nu le finalizaţi pe cele deja începute. Pentru a avea succes pe plan profesional, trebuie să fiţi perseverent şi inventiv.

VĂRSĂTORUL (I.21.-II.20.)
Sunteţi în formă şi este momentul să demaraţi noi activităţi şi să vă faceţi planuri de viitor pentru cămin. Partenerul de viaţă şi prietenii vă încurajează şi vă ajută.

PEŞTII (II.21.-III.20.)
Astăzi vă bucuraţi de o creativitate deosebită, care vă poate ajuta mult la rezolvarea problemelor profesionale. Ar fi bine să ţineţi cont de sfaturile unei rude mai în vârstă.

Pieţe şi târguri

Astăzi este zi de piaţă agroalimentară la Curtici, Sebiş, Bata, Cermei, Zădăreni, Ghioroc, Săvârşin, Secusigiu, Săntana, Târnova, Zăbrani, Zerind. **Tot astăzi au loc târguri săptămânale la** Nădlac, Curtici, Sebiş, Cermei, Săvârşin, Secusigiu, Zerind. **Mâine, vineri, se desfăşoară târguri săptămânale la** Ineu, Şepreuş, Şimand.

Sănătate

● **Policlinica DR. TURCIN, oferă:** Cardiologie (EKG, Ecografie cardiacă, Doppler vascular, Holter EKG si TA, Test de efort), Oftalmologie **(NOU - chirurgie pol anterior; CV computerizat; optică medicală)**, ORL (videoendoscopie), pneumologie, gastroenterologie, neuropsihiatrie, medicină de familie, ecografii generale. **Telefon: 0257/285510, www.policlinica-turcin.ro.**

● **Farmacia GLYKON** - UTA, Bl. U 6 (vis-a-vis de biserica în construcţie. DESCHIS ZILNIC: LUNI-VINERI 07.00 -21.00 SÂMBĂTĂ şi DUMINICĂ 08.00-18.00. **Telefon: 0257/241197.**

Comenzi Taxi

ALFA PLUS	949; 349.349	FAVORIT	280.000; 281.111
TAXI ALFA	945; 22.88.88	EUROPA	275.555; 0723-677.555
TAXI ARAD	940; 0722-755.440	TAXI VERBIŢĂ	944; 0726-336.969

Întreruperi de curent

Luni, 18 august 2014. În judeţ, h 8-18: Şiad, Stoineşti, Ciuntești, Mărăuș, Secaci, Rogoz, Vălani.

Sudoku

REGULI: În fiecare bloc sunt câteva cifre între 1 şi 9, stabilite dinainte. Acestea trebuie completate cu cifrele lipsă, în aşa fel încât fiecare număr să figureze o singură dată. De asemenea, cifrele de la 1 la 9 trebuie să figureze o singură dată atât pe rândurile orizontale cât şi pe coloanele verticale ale celor nouă blocuri luate împreună.

ÎNCEPĂTORI

	1	4					8	
			9				1	
					3	7		5
		3		9	1		6	
8			3		2			4
	7		6	8		3		
7		1	8					
	6				7			
	4					5	3	

AVANSAŢI

2				6				
		7	9				3	
			3				1	2
		2	4		6	8		
9								5
		8	2		3	1		
1	8				9			
	6				8	9		
				7				6

Soluţiile jocurilor din numărul precedent:

ÎNCEPĂTORI

3	5	1	4	7	9	6	2	8
9	8	7	6	5	2	4	3	1
2	6	4	1	8	3	9	7	5
8	7	6	9	2	5	1	4	3
5	1	2	3	4	7	8	9	6
4	3	9	8	1	6	2	5	7
6	9	8	7	3	4	5	1	2
7	4	5	2	6	1	3	8	9
1	2	3	5	9	8	7	6	4

AVANSAŢI

3	1	7	9	6	8	2	5	4
9	4	2	3	5	1	6	7	8
6	5	8	7	2	4	1	3	9
7	6	4	5	9	2	3	8	1
1	2	3	4	8	7	5	9	6
5	8	9	1	3	6	7	4	2
2	9	6	8	7	3	4	1	5
4	3	5	6	1	9	8	2	7
8	7	1	2	4	5	9	6	3

„Jurnal arădean" vă ascultă

De luni până joi, între orele 11.00-13.00, la telefonul 0257.280943, redactorul nostru vă stă la dispoziţie.

ARAD. V.I. a sunat la telefonul redacţiei pentru a sesiza următorul lucru: „Locuiesc pe una din străzile amplasate în spatele fostei fabrici de confecţii. De vreo trei ani, pe străzile din această zonă a fost aruncată piatră de codru spartă. Cresc buruienile printre ele. Să vină Falcă, să vadă buruienile, că poate de la Bucureşti nu se văd. Numai să-şi ia pantofi cu talpă groasă că aici avem piatră de codru pe care ne rupem şi roţile de la maşină. În oraş se fac reasfaltări peste reasfaltări şi aici nici măcar nu se pune această problemă. Sau, dacă străzile acestea sunt în plan, pentru asfaltare, să ne spună şi nouă când se va întâmpla acest lucru. Şi noi plătim impozite ca toată lumea. Nici străzi, nici trotuare nu avem. Urmează să demoleze cartierul sau care-i planul? Străzile pe care cresc buruienile sunt strada Filotei, Volta, Mehedinţeanu, Veseliei, Cuptorului şi Vadului".

Pruş Madlena a sunat la redacţie pentru a mulţumi persoanei care, miercuri dimineaţa, i-a adus plasa pe care o uitase pe banca din faţa unui imobil pe strada Antonescu, numărul 20. **JA – I.C.**

DENUMIREA VALUTEI	BNR	BCR		BRD		Intesa Sanpaolo Bank		Banca Românească		Nextebank		Alpha Bank		Banca Comercială Feroviară		Casa de schimb LUXOR	
		C	V	C	V	C	V	C	V	C	V	C	V	C	V	C	V
Euro	4,43	4,36	4,50	4,36	4,51	4,38	4,47	4,40	4,46	4,40	4,48	4,36	4,50	4,39	4,48	4,41	4,44
Dolar SUA	3,31	3,23	3,39	3,25	3,38	3,27	3,35	3,28	3,33	3,26	3,37	3,22	3,41	3,27	3,37	3,29	3,30
Forint	0,0141	0,0135	0,0147	0,0131	0,0147	0,0135	0,0145	-	-	0,0135	0,0148	-	-	-	-	0,0141	0,0143
Gram aur	139,78																

Vremea

Joi, 14 august

www.aradon.ro

17° LA ORA 6 — temperaturile se vor situa între 16 şi 17 grade. Vântul va sufla cu 14 km/h dinspre SV.

34° LA ORA 18 — temperaturile se vor situa între 33 şi 34 grade. Vântul va sufla cu 20 km/h dinspre NNV.

Ziua precedentă

Arad	22 - 32	Umiditate:	62 %
Lipova	22 - 32	Presiune:	982,05 mb
Chişineu- Criş	22 - 32	Precipitaţii:	0 %
Săvârşin	21 - 31	Vânt:	19,31 km/h
Sebiş	21 - 31	Direcţie vânt:	SSV

Soarele

Răsare: 06:32
Apune: 20:46

Azi

Temperaturile se vor situa între 17 şi 34 grade. Vântul va sufla cu 14-20 km/h, dinspre SV-NNV.

FAZELE LUNII

27.07. 4.08. 10.08. 17.08.

JOI	VINERI	SÂMBĂTĂ	DUMINICĂ
17° 34°	16° 26°	14° 25°	12° 23°
spre seara furtună cu fulgere	posibil o aversă sau o furtună	parţial însorit	mai mult senin

Calendar

Biserica ortodoxă: Sf. Cuv. Teodora de la Sihla; Sf. Cuv. Mc. Dometie Persul; Sf. Ier. Narcis, arhiepiscopul Ierusalimului; Sf. Irina împărăteasa (Post)
Biserica greco-catolică: Cuv. m. Dometie Persul
Biserica romano-catolică: Ss. Sixt al II-lea, pp. şi îns., m.; Caietan, pr.

Prognoză pentru trei zile

Temperaturile minime vor fi cuprinse între 12 şi 16 grade, iar cele maxime între 23 şi 26 grade.

Temp.minime: 12 - 26 °C
Temp.maxime: 23 - 26 °C.

JURNAL ARĂDEAN
B-dul Revoluţiei nr. 62, Arad
BRAT Auditat de BRAT
Reclamaţii difuzare: 0257/212.032

Director: Mircea Ţişcă (8427)
Secretariat: 0257.281802 (centrala), fax - 0257.212.012
Şef departament difuzare: Carmen Csordas
Marea publicitate: 0257.280904
Mica publicitate: 0257.210775; B-dul Revoluţiei, nr. 81
Tiparul executat la: Tipografia Inform Media Debrecen

Redactor şef: Adriana Barbu (8416) Responsabil de număr: Ioana Costaş
Secretar general de redacţie: Gabriela Groza (8423); Departamente: Eveniment: Simona Butaru, Monica Ardelean (8405), Alin Gherasim (8417), Ioana Costaş (8414); Politic: Simion Todoca (8434); Economic: Andreea Pintea (8415); Cultură, Învăţământ: Vasile Filip (8421); Social: Diana Duţu (8413); Sport: Daniel Scridon (8424), Leo Sfâra (8422), Dan Lazăr (8406).
Tehnoredactare: Ghizela Şerban (8409), Munteanu Daniel (8411).
REDACŢIE: tel. 0257.281802 (centrala); fax 0257.212.012, 0257.228.592; e-mail:redactia.jurnalaradean@informmedia.ro, adevaruldearad@informmedia.ro, publicitate.jurnalaradean@informmedia.ro, publicitate.adevarul@informmedia.ro

Încă o rectificare fără probleme

Primăria Arad le propune aleşilor municipali să voteze alocarea unor sume mici de bani către sănătate, învăţământ şi cultură.

Aleşii vor vota încă o rectificare de buget FOTO: JA

ARAD. Încă o rectificare de buget şi alte câteva sume mutate de la un capitol bugetar la altul. Consilierii municipali sunt chemaţi să rectifice joi bugetul general de venituri şi cheltuieli al municipiului Arad pentru anul 2014, modificările fiind propuse de Primărie în baza mai multe cereri venite de la Serviciul Edilitar - Compartimentul Mediu, Serviciul Evidenţă Domeniu Public, Biroul Activităţi Culturale, Serviciul Evidenţă Domeniu Public, dar şi de la Inspectoratul Şcolar Judeţean Arad, de la Grădiniţa cu Program Prelungit „Palatul Fermecat", de la Poliţia Locală, Teatrul Ioan Slavici sau Spitalul Clinic Judeţean. Pe scurt spus, cereri de finanţare a unor investiţii sau acţiuni venite de la mai toate serviciile şi instituţiile subordonate Municipalităţii. Şi cel mai probabil, aşa cum este deja obiceiul, alte cereri vor intra în rectificare pe ultima sută de metri, mai exact joi, la ora votului. Acestea din urmă vor fi propuse de consilieri ca amendamente şi vor trece. Vorbim, desigur, de amendamentele formulate de consilierii Puterii.

Sumele puse în joc acum sunt mici, dar acoperă o mare parte din domeniile aflate în grija Primăriei. Justificarea rectificării se găseşte şi ea în proiect: aici se vorbeşte de sumele defalcate din TVA, ca urmare a rectificării bugetului de stat, despre necesitatea redistribuirii între ordonatorii de credite a creditelor bugetare aprobate la cheltuieli de personal, urmare a avizului acordat de către Inspectoratul Şcolar Judeţean Arad, despre necesitatea modificării Programului de investiţii aprobat pe anul 2014 cu finanţare din excedentul bugetar, respectiv din bugetul anual, despre necesitatea efectuării unor reparaţii curente la capitolul de Învăţământ, Sănătate, Cultură şi fond locativ.

Unde merg banii?

De pildă, Spitalul Clinic Judeţean de Urgenţă Arad a solicitat 200 mii lei pentru amenajarea curţii interioare, urmare a finalizării lucrărilor de canalizare menajeră în locaţia Piaţa Mihai Viteazul. Tot la rectificare se propune introducerea în buget a sumei de 1.784 mii lei, reprezentând drepturi salariale acordate la capitolul Învăţământ în baza unor sentinţe judecătoreşti, în timp ce Grădiniţa PN 18 ar urma să primească după vot 300 mii lei pentru reparaţii interioare şi achiziţie dotări.

Se vor aloca 150 mii lei pentru lucrări de remediere avarii şi reparaţii diverse la Fond locativ, spaţii cu altă destinaţie şi clădiri ale administraţiei. 715 mii lei ar urma să ia drumul lucrărilor de investiţii cu documentaţie aprobată în anul 2013, reprezentând „Construcţie clădire relaţii cu publicul şi registratură" (550 mii lei) şi „Refuncţionalizare clădire arhivă" (165 mii lei), la DDAC, în timp ce Teatrul Ioan Slavici ar urma, tot ca efect al rectificării de joi, să primească 100 mii lei pentru realizarea unor reparaţii curente la scena sălii mari.

Şi Cinematograful Arta va primi, dacă votul va merge în acest sens, 200 mii lei pentru reparaţii curente la acoperiş, înlocuire tâmplărie, înlocuire pardoseală, reparaţii interioare şi reparaţii sistem de încălzire. Iar alte sume de bani, cei drept, toate mici, vor lua drumul altor cereri adresate executivului local.

ADRIANA BARBU
adriana.barbu@informmedia.ro

Influenţe bugetare

Conslierii vor aproba, joi, influenţele asupra alocaţiilor bugetare aprobate în bugetul local şi bugetul instituţiilor şi activităţilor finanţate integral sau parţial din venituri proprii şi influenţele asupra creditelor de angajament aprobate în bugetul local. Totodată va fi aprobată, cu siguranţă, şi Execuţia Bugetului local de venituri la data de 30 iunie 2014, dar şi Execuţia Bugetului local de cheltuieli la data de 30 iunie 2014 şi execuţiile creditelor externe la aceeaşi dată, a fondurilor externe nerambursabile – venituri, a fondurilor externe nerambursabile – cheltuieli, a bugetului de venituri proprii şi subvenţii – venituri, tot la data de 30 iunie, şi a bugetului de venituri proprii şi subvenţii – cheltuieli, la aceeaşi dată.

Se fac pregătiri pentru maratonul copiilor

O jumătate de lună dedicată (şi) copiilor: întreceri sportive, de frumuseţe şi spontaneitate şi un parc nou doar pentru ei.

ARAD. Distracţie şi sport pentru cei mici. Primăria Arad a pregătit o serie de evenimente pentru cei mai mici. Iar primul va avea loc pe 17 august, începând cu ora 17.00, în Parcul Copiilor, situat pe Bulevardul Dragalina, acolo unde cei mici sunt invitaţi la mişcare în aer liber. Aici va fi organizată prima ediţie a concursului „Mini - Maratonul Copiilor", ce va cuprinde mai multe probe care să permită copiilor de toate vârstele să participe la competiţi specifice vârstei: mini-maraton (traseu parc - 600 m), cursa piticot (150 m), cursa copiilor (traseu parc - 300 m), cupa Farmecul Copilăriei - bicicletă (traseu Parcul Copiilor - malul Mureşului - 2 km), Cupa Farmecul Copilăriei - role (traseu Parcul Copiilor - 500 m).

„Ne dorim ca prin acest eveniment, aflat la prima ediţie, să-i determinăm pe copii să petreacă mai mult timp în aer liber într-un mod sănătos şi distractiv - sportul. Am pregătit şi probe pe placul lor, cum ar fi cea de role şi bicicletele, pentru a atrage cât mai mulţi copii şi bineînţeles sunt pregătite cupe, diplome, premii pentru cei mici", a spus Mariana Cismaşiu, consilier municipal.

> Am pregătit mai multe probe pe placul copiilor
> **MARIANA CISMAŞIU**

Farmecul copilăriei

Mini – Maratonul Copiilor şi Miss/ Mister Copilărie fac parte din proiectul Farmecul Copilăriei – Arădenii Retrăiesc Amintiri Duminica, eveniment finanţat de Primăria Municipiului Arad.

O inaugurare

Tot potrivit organizatorilor, seria evenimentelor va continua cu inaugurarea noului parc al copiilor, eveniment organizat în cadrul Zilelor Aradului. Pe 20 august, începând cu ora 17.00, Parcul „Aventura Piticilor" îşi va deschide şi oficial porţile, moment în care copiii vor avea parte de o după- masă de poveste. Prinţese, clovni, personaje celebre - precum Mickey şi Minnie - vor fi alături de cei mici. De asemenea, vor avea loc ateliere de creaţie, pictură pe faţă, baloane modelabile, concursuri şi jocuri distractive.

Ce au mai pregătit pentru copii?

De pildă, pe 24 august se va organiza concursul Miss şi Mister Copilărie 2014. „Am pregătit mai multe probe printre care: costumaţie de zi şi autoprezentare, proba de spontaneitate, proba de aptitudini, proba de teatru şi costumaţie de carnaval. Miss şi Mister Copilărie se va desfăşura în noul Parc al Copiilor - Aventura Piticilor", a precizat Mariana Cismaşiu.

JA- A.B.

Chiar acum! Un nou cartier de case într-o zonă rezidenţială de prestigiu.

O casă nouă este un vis împlinit, însă este foarte important ca visul acesta să-l trăieşti zi de zi. De aceea, contează unde alegi să locuieşti: într-un cartier departe de oraş sau într-un ansamblu rezidenţial nou în care te bucuri deopotrivă de prospeţimea naturii autentice şi de confortul maxim al oraşului la doar câteva minute.

Aşa am construit Romana Residence, un cartier nou localizat într-o zonă de prestigiu, în nordul Aradului, având la bază considerentul conform căruia toate marile cartiere rezidenţiale ale lumii se dezvoltă în zonele de nord.

În Romana Residence poţi să alegi între mai multe modele de case, construite şi compartimentate exclusiv din cărămidă cu finisaje extra şi calitate premium. Avantajele continuă: ai loc de parcare acoperit inclus, tâmplărie PVC de înaltă calitate, locuri de joacă pentru copii, grădină spaţioasă şi terasă perfectă pentru momente de relaxare. Sunt în total 287 de case, pe care arhitecţii noştri le-au proiectat pentru confortul tău maxim.

De departe însa, cel mai mare avantaj al proiectului îl reprezintă localizarea: în Grădişte, pe Calea Petru Rareş. Este o zonă rezidenţială unde ai totul la îndemână: nu mai trebuie să îţi faci griji pentru mijloacele de transport în comun, ai staţii de autobuz şi tramvai lângă cartier, nu te confrunţi cu traficul intens, artera Calea Zimandului - Petru Rareş fiind una dintre cele mai puţin aglomerate şosele, ai toate utilităţile asigurate, apă, gaz, canalizare, electricitate, cablu TV şi fibră optică.

În Romana Residence îţi asigurăm tot confortul unei vieţi împlinite, deoarece ştim că achiziţia unei case este una dintre cele mai importante decizii pe care o luăm în viaţă!

Vino şi tu în Romana Residence. Dacă te hotărăşti repede ai parte de preţuri speciale!

Află detalii:
0736 300 400 / 0720 400 289
www.romanaresidence.ro

(616239)

NOU !!!
MAMOGRAF DIGITAL
CENTRUL MEDICAL RUBIO
Calea Victoriei 60-62 Arad
Programari la tel:0257338062
www.agis2000.ro
(511564)

s.c. OK TEHNIC CONSULT s.r.l.
s.c. ORIGINAL TEHNIC SRL s.r.l
Prestează următoarele servicii:
- Operator RSVTI;
- Verificare supape de siguranţă pe stand mobil;
- Încercare la presiune hidraulică la rece;
- Cursuri de formare profesională în meseria de Stivuitorist;
- Stagiu de instruire periodica pentru stivuitoristi;
- Întocmire documentaţii de mediu/ raportari SIM.
0723 842 867; 0722 437 525; www.okt.ro
(499705)

Terapia prin Rezonanţă Magnetică MBST
Recomandată pentru tratamentul:
Osteoporozei şi Artrozelor
•coloana vertebrală, articulaţia şoldului, genunchiului, umărului, etc
Arad: 0257 - 213 888
www.laurusmedical.ro
LaurusMedical clinics
MBST medical
(146520)

Igaş: dreapta va guverna

ARAD. Senatorul Traian Igaş este convins că ACL va prelua guvernarea, fie imediat după ce, prin Iohannis, va câştiga Preşedinţia României, fie în 2016, la alegerile parlamentare. „Din clipa câştigării alegerilor prezidenţiale, gândul nostru se îndreaptă spre schimbarea Guvernului, fie imediat, fie în 2016. Este clar că prin proiectul Iohannis - Predoiu dreapta va ajunge la guvernare. România are nevoie de guvernare coerentă, iar românii vor înţelege că doar programul dreptei poate oferi aşa ceva", a declarat Igaş. Senatorul a adus critici parlamentarilor arădeni care sprijină guvernul, acuzându-i că nu fac nimic pentru Arad, ba mai şi pun beţe în roate parlamentarilor PDL care şi-au adus contribuţia la dezvoltarea judeţului şi municipiului. Igaş a fost prezent la conferinţa de presă alături de Corina Crişan, pe care a prezentat-o ca nou prim-vicepreşedinte al PDL Arad, în urma fuziunii Forţei Civice cu PDL. Corina Crişan şi-a exprimat convingerea că foştii membri ai Forţei Civice din judeţ îşi vor găsi fără probleme locul în noul partid PNL, respectiv în Alianţa Creştin Liberală. „Am fost prezentă la acţiuni comune ale PNL şi PDL interacţionând cu organizaţiile noastre şi sunt convinsă că toţi ne vom găsi locul în marea forţă de dreapta, care are nevoie de entuziasmul tinerilor noştri. Acel entuziasm care a stat la baza formării organizaţiilor FC din judeţ. Împreună vom fi mai puternici şi vom dovedi că se poate face politică şi altfel", a spus Corina Crişan. **JA-S.T.**

Colegi în Alianţa Creştin Liberală Arad FOTO: JA

Discuţii pe marginea proiectelor FOTO : FAN

Ajutor pentru nevăzători

Claudia Boghicevici pregăteşte, împreună cu colaboratorii, pachetul de proiecte legislative.

ARAD. Deputatul Claudia Boghicevici continuă seria întâlnirilor cu instituţiile deconcentrate, ONG-uri, asociaţii etc, în scopul pregătirii proiectelor de iniţiative legislative pe domeniul social. Astfel, la invitaţia preşedintelui Asociaţiei nevăzătorilor Arad, Florin Atimuţ, Claudia Boghicevici a efectuat o vizită de lucru, pentru a discuta la faţa locului despre problemele cu care se confruntă aceştia şi posibilităţile de a le veni în ajutor.

„Am discutat despre Legea asistenţei vii pentru persoanele cu dizabilităţi, respectiv despre proiectul privind însoţirea nevăzătorilor de către câini ghizi, care va fi implementat ca proiect pilot în Arad, chiar de către doi tineri membri ai asociaţiei. Este un proiect de mare valoare, care şi-a dovedit eficienţa în sensul creşterii spectaculoase a mobilităţii nevăzătorilor, în Marea Britanie, de exemplu. De asemenea, discuţiile au fost legate de nevoia accesibilizarii mediului urban, a mijloacelor de deplasare a persoanelor cu dizabilităţi. Din păcate, în România încă există inclusiv instituţii ale statului în care persoanele cu handicap nu au acces, pentru că nu sunt create nici măcar condiţiile minimale. Eu cred că pot fi găsite soluţii, prin încheierea de parteneriate cu instituţiile statului şi cu universităţile din Arad, prin acţiuni comune ale tinerilor din Alianţa Creştin Liberală cu Asociaţia nevăzătorilor, pentru a schimba decisiv mentalităţile privind poziţionarea societăţii faţă de această problemă. O problemă nu doar umanitară, ci şi de civilizaţie, la urma urmei", a conchis Claudia Boghicevici.

> „Cu cât creşte mobilitatea persoanelor cu dizabilităţi, cu atât sporeşte integrarea lor în societate
> CLAUDIA BOGHICEVICI

SIMION TODOCA
simion.todoca@informmedia.ro

Cere demisia lui Teodorovici

Pistru critică dezastruoasa absorbţie a fondurilor europene, 20% pe primele şapte luni ale anului 2014.

ARAD. Deputatul PDL Arad, Eusebiu Pistru, se declară total dezamăgit de situaţia „dezastruoasă" a României la capitolul absorbţia fondurilor europene. „În ciuda faptului că, în ianuarie, ministrul fondurilor europene, Eugen Teodorovici, anunţa plin de emfază, chiar la Bruxelles, că România îşi propune pentru 2014 atragerea a 2,8 miliarde de euro din fondurile structurale, în şapte luni s-a ajuns la doar 20% . Creşterea ratei de absorbţie cu 0,44% în iulie faţă de iunie este una de-a dreptul jalnică, iar ministrul Teodorovici ar trebui să demisioneze sau să fie demis de urgenţă. De fapt, acest lucru trebuia făcut imediat după ce documentul oficial de parteneriat pentru 2014-2020 a primit din partea Comisiei Europene nu mai puţin de 250 de observaţii critice. Se vede, însă, că pe Victor Ponta nu-l interesează decât banii care pot fi aruncaţi cu nesăbuinţă criminală ca pomeni electorale, pentru ca el şi PSD să se menţină la putere, nu banii europeni, pentru că din ei nu se poate fura", spune Pistru. **JA-S.T.**

Eusebiu Pistru FOTO: JA

Programe TV joi, 14 august

TVR 1
06.00 Zestrea românilor
06.30 Legendele palatului, prinţesa Ja Myung
07.50 Zon@
08.00Telejurnal matinal
09.00 Armăsarul sălbatic. Australia, 1998
10.00 Nimic prea bun pentru un cowboy
10.50 Discover România
11.30 Exclusiv în România. (R)
12.20 Discover România
12.30 Lumea şi noi. (R)
13.00 De joi până joi
14.00 Telejurnal
15.00 Teleshopping
15.30 Akzente
16.50 Legendele palatului, prinţesa Ja Myung
17.30 Legendele palatului, prinţesa Ja Myung
18.10 Lozul cel mare
18.45 Nimic prea bun pentru un cowboyâ
19.35 ROMÂNIA.ro O istorie a telecomu-nicatiilor, a internetului, a domeniilor.ro în România
19.45 Sport
20.00 Telejurnal. Omologarea tragerilor Joker, Loto 5 /40, Loto 6/49 şi Noroc
21.10 Documentar Tunurile din august. SUA, 1965
22.55 Şi ne izbăveşte de cel rău. Danemarca-Suedia-Norvegia, 2009
00.40 Prin Ţara Zânelor. (redifuzare)
01.10 Zestrea românilor. (R) Darul din codru" Redactor Ioana Cîrcei. Producator Carmen Stoica
01.35 Lumea şi noi. (R) Povestea românilor din laboratoarele americane
02.30 Şi ne izbăveşte de cel rău. Danemarca-Suedia-Norvegia, 2009. Cu: Lasse Rimmer
04.05 Sushi
04.10 Telejurnal. (R)
05.00 Lumea şi noi. (R) „Portret Roxana Bauduin"
05.25 Imnul României

PRO TV
07.00 Ştirile PRO TV. Ce se întâmplă, doctore?
10.05 Film serial: Tânăr si nelinistit. (r)
11.00 Film artistic: Iubirea vietii mele. (r)
13.00 Stirile PROTV
14.00 Film serial: Tânăr şi neliniştit. Ep. 4773
15.00 Film artistic: Simfonia iubirii. Titlu original: Copying Beethoven. Producţie: SUA, Germania, Ungaria, 2006. Regia: Agnieszka Holland. Cu: Diane Kruger, Ed Harris, Ralph Riach. Gen: drama. Cand o tanara studenta la Conservatorul din Viena accepta sa lucreze pentru Ludwig von Beethoven, ea isi da seama curand ca destinul ei va fi mereu unit de cel al celebrului muzician clasic in drama romantica Copying Beethoven.
17.00 Stirile PROTV
17.30 Traieste-ti vara
19.00 Ştirile PROTV. Sport. Vremea
20.30 Dublu. Titlu original: The Double. Regie: Michael Brandt. Producţie: SUA, 2011. Cu: Richard Gere, Topher Grace, Martin Sheen. Gen: actiune
22.30 Stirile PROTV
23.05 Spartacus: Razbunarea. Ep. 2. Titlu original: Spartacus: Vengeance. Producţie: SUA, 2012. Regia: Rick Jacobson. Cu: Liam McIntyre, Peter Mensah, Dustin Clare, Lucy Lawless, Manu Bennett. Gen: actiune
00.00 Film artistic: Dublu. (r)
01.30 Stirile PROTV (r)
03.00 Ce se intampla, doctore? (r)
03.30 Apropo Tv. (r)
04.30 Spartacus. Razbunarea. (redifuzare)
05.30 Traieste-ti vara. (r)

ANTENA 1
06.00 Observator. (live)
10.00 In gura presei cu Mircea Badea
10.50 Teleshopping
11.10 Reality-show: Mireasă pentru fiul meu (sezonul 3). (live)
13.00 Observator. (live)
14.00 Reality-show: Mireasă pentru fiul meu (sezonul 3). (live)
16.00 Observator. (live)
17.00 Divertisment: Poftiti pe la noi! Ep. 07 (redifuzare)
19.00 Observator. Observatorul Antenei 1 este construit ca un jurnal de atitudine, în care subiectele mari, grave, naţionale contează şi nu suferă în competiţia cu soluţia facilă a ştirilor sângeroase. (live)
20.00 Observator special cu Octavia Geamanu. (live)
20.30 Divertisment: Burlacita
23.00 Divertisment: SRC: Happy Show
00.30 Ochii. An de producţie: 2008, SUA. Genul: thriller. Regia: David Moreau Cu: Jessica Alba, Alessandro Nivola, Parker Possey.Sidney Wells este o recunoscută violonistă, remarcabilă prin frumuseţea, inteligenţa şi independenţa sa. Toate calităţile sunt accentuate de faptul că Sydney este oarbă, în urma unui accident din copilărie. După 15 de ani de handicap, Sydney face un dublu transplant de cornee.
02.30 Observator. (r)
03.15 Observator special. (r)
03.45 Ochii. (r)

HBO
06.00 Categoria grea în acţiune. Comedie, SUA, 2012. Cu: Kevin James, Salma Hayek
07.45 Lovitură cu efect. Dramă, SUA, 2012. Cu: Clint Eastwood, Amy Adams
09.35 Dragoste vindecătoare. Documentar, Polonia, 2013. Regia: Jan P. Matuszynski
11.05 Regii verii. Comedie, SUA, 2013. Cu: Nick Robinson, Gabriel Basso
12.40 Stuart Little 2. Comedie, SUA, 2002. Cu: Geena Davis, Hugh Laurie
14.00 42. Dramă, Emiratele Arabe Unite, 2013. Cu: Chadwick Boseman
16.05 Legenda călăreţului singuratic. Western, SUA, 2013. Cu: Johnny Depp, Armie Hammer, William Fichtner, Tom Wilkinson, Ruth Wilson
18.30 Eu şi Marley: Câţelul. Comedie, SUA, 2011. Cu: Travis Turner, Donnelly Rhodes, Merrilyn Gann
20.00 Izvorul tinereţii. Documentar, Ungaria, 2013. Regia: Ágnes Sós
21.15 Alertă de gradul zero. Acţiune, SUA, 2013. Cu: Channing Tatum, Jamie Foxx, Maggie Gyllenhaal, Jason Clarke, Richard Jenkins
23.25 Extaz. Comedie, SUA, 2013. Regia: Paul Middleditch. Cu: Craig Robinson, Anna Kendrick, John Francis Daley, Rob Corddry, Ana Gasteyer
00.50 True Blood. - VII, Ep. 7 Aventuri, SUA, 2014.
01.50 Ray Donovan. - Ep. 7 Dramă, SUA, 2013.
02.45 Dezmoştenitii din Little Odessa. Dramă, SUA, 1995. Cu: Tim Roth, Edward Furlong
04.20 Legături suspecte. Thriller, Marea Britanie, 2012. Cu: Mia Wasikowska

TVR 2
9.00 Filler Anul Brâncoveanu 9.10 Documentar 360° 10.10 D'ale lu' Mitică. 11.10 Popasuri folclorice 12.00 Dincolo de moarte… Iubirea!... 13.00 Maestro Violonistul Bujor Prelipcean 14.00 Dezvăluind trecutul 15.00 Viaţa cu Derek 15.50 5 minute de istorie 16.10 Festivalul Naţional de Creaţie şi Interpretare „MAMAIA COPIILOR" 18.00 Telejurnal 18.30 Climă, intemperii, catastrofe 23.00 Filler Anul Brâncoveanu 23.10 La birou' 24.00 Documentar Pe urmele lui Avraam 0.50 Maestro Realizator 1.45 Poate nu ştiai 2.00 Top cultura 2.50 5 minute de istorie

AXN
08.05 Mesaje de dincolo 09.55 Vânătorii de comori 10.55 NCIS: Los Angeles 11.50 Mesaje de dincolo 12.45 Poarta Stelară Univers 13.40 NCIS: Anchetă militară 14.35 Sherlock Holmes şi Dr. Watson 15.30 Vânătorii de comori 16.30 90210 17.20 Poarta Stelară Univers 18.15 NCIS: Anchetă militară 19.10 NCIS: Los Angeles 20.05 Sherlock Holmes şi Dr. Watson 21.00 CSI: New York–Criminaliştii 22.00 No Limit 23.05 Minţi criminale 00.05 Post Mortem Politist 01.10 No Limit 02.10 Sherlock Holmes şi Dr. Watson

ANTENA 3
6.00 Ştirile dimineţii 9.40 Daily Income 10.00 Previziunile zilei 11.00 Se întâmplă în România 12.00 Ştiri 13.00 Se întâmplă în România 14.00 Ştiri 15.00 Esenţial 17.00 100 de minute 18.45 La ordinea zilei 20.30 Subiectiv 21.30 Sinteza zilei 23.15 În gura presei cu Mircea Badea 00.00 Ştiri 1.00 Ştiri 1.10 Sinteza zilei, reluare 2.00 Ştiri 2.10 Sinteza zilei, reluare 3.00 Ştiri 3.10 –Subiectiv, reluare 4.00 Ştiri 4.10 La ordinea zilei, reluare 5.00 Ştiri 5.10 La ordinea zilei, reluare 5.20 În gura presei, reluare

PRIMA TV
07.00 Alice 09.00 Walker, polităist texan 10.00 Teleshopping 10.30 Râzi şi câştigi 11.15 Trăsniţii 12.00 Teleshopping 12.30 Regina cumpărăturilor 14.00 Trăsniţii din Queens 15.00 Sărutul de la miezul nopţii 17.00 Walker, polităist texan 18.00 Focus 19.00 Râzi şi câştigi 19.30 Cireasa de pe tort 20.30 S.O.S., sănătatea mea! 21.30 Ajutor, vreau să slăbesc! 22.30 Trăsniţii 23.00 Click! 00.00 CSI Crime şi investigaţii 01.00 S.O.S., sănătatea mea! 02.00 Ajutor, vreau să slăbesc! 03.00 Focus 03.30 Trăsniţii 04.00 Trăsniţii din Queens 04.30 Danni Lowinski

CINEMAX
07.00 Povestea lui Luke 08.35 Călugăriţa 10.30 Mumia revine 12.40 Ecologista 14.20 Câte un pistol în fiecare mână 15.55 Vecinii 17.30 Călugăriţa 19.20 Câteva voci 21.00 Vacanţa. Comedie, SUA, 2006. Cu: Cameron Diaz, Kate Winslet, Jude Law, Jack Black, Eli Wallach 23.15 Stâlp de cafenea. Dramă, SUA, 1987 00.55 Gia. Dramă, SUA, 1998 02.55 Ce-am făcut să merit asta? Comedie, Spania, 1984 04.35 Interviuri cu celebrităţi: Betty White 05.20 Între două vieţi. Dramă, SUA, 2012. Regia: Ava Duvernay

B1
09.00 ŞTIRILE DIMINEŢII (d) 09.55 Business B1 la zi 10.00 ŞTIRILE DIMINEŢII (d) 10.55 Business B1 la zi 11.00 EVENIMENTUL ZILEI (d) 12.00 Ştirile B1 (d) 13.00 TALK B1 (d) 14.00 ROMÂNIA, ACUM (d) 15.00 Ştirile B1 (d) 16.00 ROMÂNIA, ACUM (d) 17.00 BUTONUL DE PANICĂ (d) 18.00 Ştirile B1 (d) 19.00 AKTUALITATEA B1 (d) 20.00 BUNĂ SEARA, ROMÂNIA (d) 21.30 SUB SEMNUL ÎNTREBĂRII (d) 23.00 LUMEA LUI BANCIU (d) 00.00 Ştirile B1 (d) 01.00 Sub semnul întrebării (r)

ACASĂ
06.00 Casa de alaturi 07.00 Minciuna 08.00 Rosa diamante 09.00 Teleshopping 09.30 Clona 10.30Teleshopping 10.45 Sot de inchiriat 11.45 Pentru ca te iubesc 12.45 – Teleshopping 13.00 Spune-mi ca esti a mea 14.30 Film serial: Legaturi riscante 15.30 Minciuna 16.30 Rosa diamante 17.30 Clona18.30 Sot de inchiriat 19.30 Pentru ca te iubesc 20.30 Spune-mi ca esti a mea 22.00 Legaturi riscante23.00 Film serial: Casa de alaturi 01.00 Razboiul sexelor 02.30 Casa de alaturi 03.30 Acasa in bucatarie 04.30 Razboiul sexelor

PRO CINEMA
08.30 Acasa in bucatarie 09.30 Doamne de poveste 10.30 Batman: Neinfricat si cutezator 11.00 Batman: Neinfricat si cutezator, sezon 2 11.30 Acasa in bucatarie 12.30 Traieste-ti vara 14.00 Prietenii tăi 15.00 Ruleta destinului 16.00 Prietenii tăi17.00 Doi barbati si jumatate 18.00 Prietenii tai19.00 Ruleta destinului 2012 Creat de: Mark Schwahn Cu: Chad Michael 20.00 Doi barbati si jumatate 22.00 Cealalta femeie Cu: Natalie Portman 00.15 Jurnalele vampirilor 01.15 Fringe 02.00 Cealalta femeie 03.45-Jurnalele vampirilor

DIVA
06.00 Anatomia lui Grey 07.00 A fost odată ca niciodată 09.00 Neveste disperate 10.00 Camerista din Manhattan 11.00 A fost odată ca niciodată 12.00 Drumul spre casă – Drama 2010 15.00 Soţia perfectă 16.00 Camerista din Manhattan 18.00 Cu sânge rece 19.00 Anatomia lui Grey 20.00 Cu sânge rece 21.00 Destine frânte 22.00 Secretul meu întunecat 23.00 18 ani de captivitate 00.00 Mercy – Drama 2009 02.00 Camerista din Manhattan 03.00 Drumul spre casă

ANTENA STARS
06.00 Star magazine 08.00 Star news 08.30 STAR MATINAL...E PE VAL! si Razvan Botezatu) 12.00 STAR MAGAZINE 14.00 STAR CHEF (cu Nicolai Tand) 16.00 STAR MAGAZINE 16.45 STAR LA MARE FITZA 18.30 STAR NEWS 19.00 9595 TE INVATA CE SA FACI (cu Cristian Andrei) 21.00 STAR NEWS (cu Andra Trandas) 21.30 PETRECEREA BURLACITELOR (cu Andreea Mantea) 23.00 DOSARELE VIP (cu Cristian Brancu si Dan Capatos) 01.00 Star la mare fitza (reluare) 02.45 Star magazine (reluare) 04.00 9595 Te invata ce sa faci (reluare)

RTL KLUB
06.30 Top Shop 07.00 Desene animate 08.35 Ştiri 09.08 În fiecare dimineaţă! 11.05 Top Shop 12.45 Astro Show 13.50 Focus 14.25 Budapesta, zi şi noapte (rel.) 15.40 Ruleta destinului (s) 16.45 Moştenirea (s) 17.50 Castle (s) 19.00 Ştiri 20.00 Focus 20.30 Budapesta, zi şi noapte (s) 21.50 Între prieteni (s) 22.25 Yes Man 00.30 Ştiri 01.05 Reflector

REDACŢIA NU ÎŞI ASUMĂ RESPONSABILITATEA PENTRU EVENTUALELE SCHIMBĂRI

UNIVERSAL
06.00 Semintele distrugerii – Sci-fi, USA 2011 08.00 Să bricolăm în familie 09.00 O familie de poliţişti 10.00 Castle 11.00 Hawaii 5.0 12.00 Să bricolăm în familie 13.00 Arcaşul 14.00 O familie de poliţişti 15.00 Globul ucigaş – Action, USA 2011 17.00 Să bricolăm în familie 18.00 Hawaii 5.0 19.00 Castle 20.00 Arcaşul 21.00 CSI: Miami 22.00 Lumea de dincolo 2 00.10 Panică pe Rock Island – Action, Australia 2011 02.10 Arcaşul 03.10 Castle 04.00 Castle 05.00 O familie de poliţişti

Alte platforme gospodăreşti pictate în „Culori şi zâmbete”

Poliţia Locală Arad a anunţat continuarea proiectului care vizează pictarea platformelor gospodăreşti.

ARAD. Alte platforme gospodăreşti urmează să fie înfrumuseţate şi în acest an după ce Poliţia Locală Arad a anunţat că va continua proiectul „Culori şi zâmbete”. 15 astfel de platforme gospodăreşti au fost pictate de elevi voluntari, bunici, cadre didactice şi părinţi, alături de reprezentanţii Poliţiei Locale Arad, anul trecut. Pentru că o firmă producătoare de lacuri şi vopsele s-a oferit să sponsorizeze proiectul „Culori şi zâmbete”, acesta va continua şi în acest an. „Poliţia Locală Arad continuă şi în cursul acestui an proiectul Culori şi zâmbete - înfrumuseţarea platformelor gospodăreşti din municipiu. Proiectul are ca scop conştientizarea populaţiei asupra importanţei păstrării curăţeniei pe domeniile publice sau în spaţiile private, atenţionarea asupra importanţei păstrării unui mediu înconjurător corespunzător, rezultatul imediat constând în schimbarea pozitivă a ambientului. Activităţile elevilor voluntari au atras atenţia nu doar arădenilor, drept pentru care reprezentanţii unei societăţi s-a oferit să sponsorizeze în continuare această activitate, cu vopsea lavabilă şi coloranţi, materiale care au ajuns deja în posesia instituţiei. Copiii implicaţi vor fi coordonaţi tot de artistul plastic Sabin Chintoan, profesor de desen. Cei care doresc să vină se înscriu pe o reţea de socializare unde se postează locaţia, data şi ora activităţii”, a declarat Nicoleta Belean, coordonatorul proiectului. **JA – I.C.**

Până acum au fost pictate 15 platforme FOTO: FAN

Start la Zilele Aradului

Primăria îi invită pe arădeni la nu mai puţin de 10 zile de sărbătoare.

Târgul estival, o manifestare cu succes la arădeni FOTO: D.D.

ARAD. 15-24 august 2014. Adică un maraton de evenimente cultural-artistice şi recreative dedicate arădenilor şi oraşului. E vorba de Zilele Aradului, sărbătoare gândită de Primărie şi care începe vineri cu trei manifestări: debutul petrecerilor Kiss FM, care vor avea loc pe Ştrandul Neptun în fiecare zi, între orele 11.00-22.00, deja obişnuita expoziţie foto de pe platoul din faţa Palatului Administrativ, care va fi vernisată la ora 14.00, dar şi debutul ineditului festival Rock&Bikes, care în prima zi va fi găzduit de ştrand, de la ora 14.00. Petrecerile, concertele, vernisajele şi alte manifestări vor continua până în 25 august, însă unul dintre punctele cu greutate ale manifestării întinse pe 10 zile va avea loc pe 22 august: sărbătorirea Zilei Municipiului Arad, ce marchează momentul istoric din anul 1834 când Aradul a obţinut statutul de Oraş Liber Regesc.

Ziarul Jurnal arădean şi www.aradon.ro vă va prezenta în fiecare zi care este programul zilei următoare, unde vor avea loc evenimentele şi care sunt noutăţile de Zilele Aradului. Totodată, vom încerca să acoperim pentru cititorii noştri toate manifestările, de la Festivalul Rock & Bikes, la concertul unde capetele de afiş vor fi Puya şi Loredana, la petrecerile pe plajă, Festivalul Cătlanelor, spectacolele din P-ţa Avram Iancu şi de pe strada Meţianu, parada de fanfare şi până la Noaptea albă a instituţiilor de cultură.

Cultură şi sport

Nu vor fi uitate de pe lista noastră nici spectacolele Filarmonicii, Teatrului Ioan Slavici, cele pentru copii, concertele din cartiere, concursurile şi jocurile distractive în noul parc al copiilor din zona Polivalentă, inaugurarea acestui parc sau vizita vecinilor maghiari, ce va avea loc pe 21 august (atunci oaspeţi la Zilele Aradului vor fi artiştii şi artizanii din Pecs).

Pentru că nici în acest an Primăria nu a uitat să organizeze o seară specială dedicată sărbătoririi cuplurilor de arădeni care împlinesc 50 de ani de căsătorie, vom şi noi acolo pentru a vă prezenta evenimentul.

Cei care vor să sărbătorească prin sport, vor putea afla de la noi când va fi spectacolul sportiv la Gala de Hipism, când Mureşul va fi cucerit de ambarcaţiunile lui Ivan Patzaichin, când vor putea participa la «Biciqletta arădeană» din Parcul Eminescu şi ce alte manifestări sportive sunt grupate sub egida Zilele Aradului.

ADRIANA BARBU
adriana.barbu@informmedia.ro

Şi şedinţa festivă

Consiliul Local al Municipiului Arad va marca într-o şedinţă festivă, în data de 22 august, împlinirea a 180 de ani de la primirea statutului de Oraş Liber Regesc, ocazie cu care vor fi acordate titluri şi distincţii unor personalităţi arădene. La ceremonie sunt invitaţi oficiali reprezentând oraşele cu care Aradul este înfrăţit.

Pentru vizualizarea sau descărcarea programului complet al Zilelor Aradului intră pe www.aradon.ro

Firmele arădene şi programul „Rabla”

26 de persoane juridice sau operatori economici fără personalitate juridică au aplicat pentru programul AFM.

ARAD. Nouă persoane juridice sau operatori economici fără personalitate juridică din judeţul Arad au fost acceptaţi, până acum, în „Programul de stimulare a înnoirii Parcului auto naţional pe anul 2014”. 14 autovehicule au primit aprobare de la Administraţia Fondului pentru Mediu (AFM), urmând a fi casate în cadrul Progamului „Rabla” destinat persoanelor juridice. Valoarea totală a finanţării se ridică la 91.000 de lei (câte 6.500 lei pentru fiecare maşină). Din cele 14 firme, cinci au fost acceptate cu câte două autovehicule. Este vorba despre: SC Ivanterm SRL, SC Stefano Company LTD SRL, SC Alglass Plus SRL, SC Edy Optic LTT SRL, SC Gaz Vest SA. Alte patru firme au primit aprobare pentru un autovehicul: Apa Plus 97 SRL Lipova, SC West Dental The-Med SRL, SC Nicofarm SRL şi Staţiunea de Cercetare Dezvoltare pentru Creşterea Bovinelor Arad.

La dealerul auto

Persoanele juridice acceptate în program se pot adresa unuia dintre producătorii/ dealerii auto care au fost validaţi în Programul Rabla 2014. Cinci dealeri au fost validaţi în judeţul Arad: Anvelo Center, Premier Motors, Auto Tehnic, Luk Motors Rom Auto şi Verbiţă.

Respinşi

Numărul societăţilor comerciale arădene acceptate în Programul „Rabla” din acest an este apropiat de numărul celor respinse (cu un +2 în favoarea firmelor aflate pe lista „acceptaţilor”).

Aşadar, 12 societăţi comerciale din judeţul arad au fost repsinse. Şi anume: General Contact SRL, Filip D Impex SRL, SC RTC Tora Trading, SC BN Business SRL, SC Sitrom' 97 SA, Cramele Miniş SA, Viena C.E., SC Prestige Transport SRL, SC Dan Com Cristal SRL, SC Rodnas Construcţii SRL, SC Aqua Vest SRL şi SC Agrirom SRL.

Într-o primă fază, a fost respins şi dosarul Apa Plus, dar societatea a făcut contestaţie, şi-a rezolvat problema şi a fost acceptată. Alte două firme arădene - Viena C.E. şi Sitrom' 97 - au contestat rezultatul negativ dat de AFM, însă fără succes: au rămas pe lista „respinşilor”. **JA-D.D.**

Rablele au luat drumul casării FOTO: JA

Rezistăm în faţa caniculei

Instituţiile au intrat în alertă odată cu venirea caniculei peste Arad, dar locuitorii judeţului au suportat cu stoicism căldura.

ARAD. În schimb, parcă în contradicţie cu ce s-a întâmplat în judeţ, instituţiile au intrat în alertă. CFR Călători a anunţat că trenurile lor vor înregistra, pe parcursul celor două zile de caniculă, întârzieri destul de mari. „Viteza de circulaţie a trenurilor de marfă şi de călători se reduce cu 10-50 km/h faţă de viteza normală, pe anumite secţii de cale ferată. Această măsură este necesară în perioadele caniculare pentru ca traficul feroviar să se desfăşoare în condiţii de siguranţă. Prin aplicarea acestei măsuri se vor înregistra întârzieri la destinaţie, în medie, de 30-40 de minute/tren, funcţie de traseul trenului din graficul de circulaţie. În cazul trenurilor de lung parcurs, care tranzitează mai multe judeţe aflate sub averizarea de caniculă este posibil să apară întârzieri mai mari, de până la 50-60 de minute/tren”, au anunţat cei de la CFR. Aceştia au mai spus că în această perioadă temperaturile depăşesc 50 de grade Celsius în şină, iar reducerea vitezei este necesară pentru un trafic sigur.

ITM în priză

Prefectura Arad a anunţat că a solicitat Inspectoratului Teritorial de Muncă Arad verificarea modului în care sunt respectate şi aplicate prevederile O.U.G. nr. 99/2000 privind măsurile ce pot fi aplicate în perioadele cu temperaturi extreme pentru protecţia persoanelor încadrate în muncă. Practic, ordonanţa guvernamentală spune că, în asemenea condiţii meteorologice, angajatorul are obligaţia să asigure apă minerală, câte 2-4 litri/persoană/schimb, echipament individual de protecţie şi duşuri, dar şi să reducă numărul de ore de muncă pentru cei care lucrează în aer liber. Totodată, prefectul Cosmin Pribac a anunţat că „este important să ne asigurăm că furnizarea utilităţilor către populaţie nu va fi întreruptă, iar pentru aceasta trebuie ca echipele operative să fie pregătite de intervenţie în cazul producerii unor avarii”. Iar, în acest sens, a fost instituit serviciul de permanenţă în toate localităţile judeţului. **JA-A.G.**

Încă o zi

Canicula este aşteptată şi pe parcursul zilei de mâine, iar coordonatele vor fi aceleaşi: 35-37 de grade Celsius şi un indice de confort de peste 80 de unităţi. Arădenii sunt sfătuiţi să nu se plimbe prin soare între orele 11:00 şi 18:00, să bea multe lichide şi să consume fructe proaspete.

Căldura nu a provocat probleme arădenilor FOTO: JA

„Pecica – între tradiţie şi modernism”

Membrii FotoClubProArad se află, în această perioadă, la Pecica într-o tabără de fotografie.

PECICA. Este prima tabără de amploare dedicată strict membrilor clubului arădean şi vine ca răspuns la invitaţia Primăriei Oraşului Pecica de a fotografia cele mai interesante şi importante obiective turistice dar nu numai. Până pe 17 august artiştii-fotografi arădeni vor vizita şi fotografia diferite clădiri, monumente, Lunca Mureşului sau Ferma de Bivoli. Spre sfârşitul taberei se va organiza o sesiune de fotografiere a porturilor populare de la fiecare minoritate prezentă în Pecica. Pe 16 august, artiştii arădeni vor participa la concursul de cătlane organizat la Ferma de Bivoli şi vor fi angrenaţi în diferite activităţi sportive. În ultima zi a taberei, duminică 17 august, obiectivele membrilor FotoClubProArad vor surprinde slujba şi tradiţiile de sfinţire a pitei noi, adică a celebrei pâini cunoscută în Arad ca „Pită de Pecica”.

„Am organizat această tabără de fotografie la invitaţia primarului Petru Antal de a surprinde cele mai importante obiective turistice din Pecica” - ne declară explică Nelu Scripciuc, preşedintele FotoClubProArad. „Este o ocazie binevenită pentru noi deoarece totodată avem ocazia de a cunoaşte mai bine oraşele din judeţul nostru”, mai adaugă Scripciuc. **JA-V.F.**

Fotografii, în acţiune FOTO: FAN

Amintiri de neuitat la... 45 de ani de la absolvire

CURTICI. Peste 20 de absolvenţi, din promoţia 1969, ai Liceului Teoretic din Sântana şi-au dat întâlnire, recent, la Combinatul Agroindustrial Curtici pentru a marca 45 de ani de la absolvire. Acest lucru a fost posibil datorită amabilităţii dr. ing. Dumitru Muscă, directorul acestui Combinat care, anul acesta, a primit, din partea revistei „Capital şi Agrointeligenţă", titlul de „Fermierul anului 2014 în România". După păstrarea unui moment de reculegere, pentru cei care nu mai sunt printre noi (profesori şi cinci colegi), prof. Trifa Romeo, fost director adjunct al acestei instituţii, a făcut aprecieri pozitive faţă de realizările familiale şi profesionale a acestor foşti absolvenţi (ingineri, profesori, economişti, asistenţi medicali), urându-le ca în viaţă să dea dovadă de corectitudine şi să-şi ducă la îndeplinire visul dorit.

A fost o zi minunată, de suflet, absolvenţii depănând amintiri de neuitat. **JA-V.F.**

> De fiecare dată când ne întâlnim, retrăim bucuria anilor de şcoală
> **ROMEO TRIFA**

O întâlnire emoţionantă FOTO: FAN

„La izvor de cânt şi dor"

La ediţia a XXXIII-a a festivalului de la Lipova au participat concurenţi din trei judeţe.

LIPOVA. Pe scena din frumoasa staţiune Băile Lipova s-a desfăşurat, sâmbătă şi duminică, a XXXIII-a ediţie a tradiţionalului festival-concurs de muzică populară pentru tineri interpreţi vocali „La izvor de cânt şi dor". Reprezentanţi din trei judeţe, Arad, Hunedoara şi Timiş, au venit să bată la porţile afirmării artistice, girul de excelenţă fiindu-le dat de un exigent juriu format din personalităţi binecunoscute ale folclorului românesc.

După doine şi melodii de joc, interpretate cu talent de concurenţi, au fost decernate: Premiul I: Mădălina Trion, din Hitiaş, jud. Timiş; II: Sebastian Rămneanţu din Buziaş, jud. Timiş; III: Simona Hrihor din Timişoara. Menţiuni: Teodora Voicu-Popa din Băiţa (jud. Hunedoara), Adriana Ciumău din Uivar (jud. Timiş), Alexandra Vepreciuc din Săvârşin (jud. Arad).

A urmat un frumos spectacol folcloric susţinut de ansamblurile de cântece şi dansuri „Lipovana" Lipova, „Sânzâienele" Bârzava, „Stelele Banatului" Timişoara, „Florile Podgoriei" Cuvin, „Floare Nerăianţă" Nerău (Timiş), împreună cu soliştii vocali Maria Tudor, Adrian Stanca, Laza Cnezevici, Teodor Coraş, Bianca Tomoioagă, Maria Bratiş, Iordana Rad, Andreea şi Adriana Curtu-Voaideş, Floare Hojda-Tomoioagă, Viorica Leric, Maria Popovici, Maria Costache, Vasi Şegman, Ghiţă Berinde, Petru Gherman şi tinerele talente în devenire Mirunа Ionescu şi Dariana Stoica.

„A fost poate cel mai reuşit spectacol-concurs pe care l-am organizat până acum şi asigurăm pe toată lumea că tradiţionalul nostru festival va continua încă mulţi ani de acum încolo" ne-a declarat prof. Petru Gherman, preşedintele Societăţii Culturale „Izvorul" Lipova, organizatoarea festivalului. **JA-D.O.**

Laureaţii ediţiei 2014 FOTO: DORIN OCNERIU

Prezentare şi acompaniament

Prezentarea spectacolului-concurs a fost făcută de Ramona Stoica, iar acompaniamentul muzical a fost asigurat de orchestra condusă de maestrul Gheorghe Brâncovean.

„Noua generaţie", în expoziţie

ARAD. Foto Club Arad vă invită joi, 14 august, ora 17:30, la Palatul Cultural (Sala Ştiintele Naturii 2) la vernisajul expoziţiei „Noua generaţie".

Expoziţia cu titlul „Noua generaţie" cuprinde fotografii realizate de o parte dintre absolvenţii cursurilor autorizate de perfecţionare în fotografie organizate de Asociaţia Foto Club Arad. Autorii celor 60 de fotografii, cu teme diverse, sunt: Monica Belghir, Simona Chira, Ovidiu Cosma, Alexandru David, Dragoş Vodă, Sergiu Iovan, Raluca Lăncrăngean, Marius Luffer, Lili Telcian, Robert Wichtner.

„Următoarea serie - ne-a informat Mircea Boran, preşedintele Foto Club Arad - va începe în luna septembrie, dar continuăm şi cursurile de iniţiere pentru adulţi precum şi cele gratuite pentru elevi şi studenţi". **JA-V.F.**

„Praznic de pită nouă" la Pecica

Sărbătoarea câmpenească de la Pecica va avea loc între 14-17 august.

PECICA. Primăria Oraşului, Consiliul Local Pecica şi Casa de Cultură „Doru Ioan Petescu", cu sprijinul CJA şi al Centrului Cultural Judeţean, organizează o nouă ediţie a „Praznicului de pită nouă" de la Pecica.

Ediţia din acest an a „Praznicului" se va desfăşura după următorul program:

• **Joi, 14 august**: ora 9 - Schimb de bune practici ale Grupurilor de Acţiune Locală din judeţ (Ferma de bivoli); 16 - Concurs de tenis de câmp (Sala mare de sport); 18 - Cupa „Spicul de Aur" la fotbal (Sala mare de sport); ora 19 - Seară ecumenică cu participarea corurilor bisericeşti: corul Bisericii Ortodoxe Române - Parohia 2, corul Bisericii Baptiste, corul Eben Ezer, Corul Harul şi corul Adoram.

• **Vineri, 15 august**: 11.30 - Sfinţirea grâului în Biserica Ortodoxă Română; ora 17 - Expoziţie de artă fotografică (Ferma de bivoli); 18 - Cupa „Spicul de Aur" la fotbal (Sala mare de sport); 18 - Program artistic cu formaţia Datina; 18.30 - Junii Nădlacului; 19 - Formaţia On the Edge; 19.45 - Radu Moş şi fetele; 20.45 - Formaţia Búzavirág şi dansatori din Peregul Mic; 21.45 - Solistul Postás Józsi din Ungaria; 22.45 - Bal stradal cu Romaband şi colaboratorii.

• **Sâmbătă, 16 august**: ora 12 - Concurs de gătit la ceaun (Ferma de bivoli); ora 15 - Cupa „Praznicul de Pită Nouă" la ciclism; 15-18 - Campionatul Naţional al Tăietorilor de Lemne STIHL Timbersports (Parcul Sf. Treime); ora 18 - Demonstraţie de Wing Tsun Kung Fu; 18 - Meci de fotbal Liga a IV-a: Progresul Pecica - Crişul Chişineu-Criş (Stadion Progresul); 19 - Dansuri ţigăneşti cu Romaflores; 19.30 - Dans modern cu formaţii din Sântana; ora 19.50 - Dans modern cu formaţiile Clubului Copiilor Pecica; 20.10 - Muzică cu Iunia; 20.30 - Trupa Forever; 21:00 - Premiere Cupa „Spicul de Aur" la fotbal (Sala de sport); 21 - Solista Melisa Ţolea; 21.30 - Demonstraţie Zumba; 22 - SIMONA NAE; 22.45 - Discotecă în aer liber.

• **Duminică, 17 august**: 11:- Şedinţa festivă a Consiliului Local Pecica (Sala festivă a Şc. Gimnaziale nr. 2); 12.30 - Sfinţirea pâinii în Piaţa Regele Mihai I; 13.30 - Parada căruţelor; 16 - Demonstraţie de judo; 16 - Concurs de prins purcei (Parcul Sf.Treime); 16.30 - Dresură canină Kalypsoland (Parcul Sf. Treime); 17 - Festivalul de muzică populară „Spicul de Aur" - ediţia I; 19 - Muzică populară cu Ionuţ Lângă; 19.30 - Premierea câştigătorilor festivalului „Spicul de Aur"; 19.45 - Spectacol folcloric cu Ansamblul Păstrătorii Tradiţiei; 21:30 - Ansamblul Cununiţa al UVVG; 24 - Foc de artificii.

La prinsul purceilor FOTO: FAN

Tabără fotografică

Cu prilejul acestei sărbători, în perioada 11 – 17 august, va fi organizată o Tabără fotografică „Pecica, între tradiţie şi modernism".

Agricultorii arădeni vor să ştie mai multe despre explorare

Prospecţiunile geofizice au o lungă istorie în România, însă, din păcate, ele nu au ajuns în atenţia publică decât recent, şi din motive care nu ţin în niciun caz de specificul acestor activităţi, ci mai degrabă din oportunismul şi ignoranţa unor activişti care dezinformează fără niciun scrupul.

Puţină lume ştie că, în România, prospecţiunile geofizice au o istorie de aproape un secol, desfăşurându-se fără nicio problemă în această perioadă. Ele nu au afectat în niciun fel celelalte activităţi economice, precum agricultura.

Primul serviciu de prospecţiuni din România a fost înfiinţat în 1925, în cadrul Institutului Geologic al României. La acea vreme, se foloseau trei metode de prospecţiune: cea magnetică (utilizată pentru prima dată în 1927 la Altan Tepe, în Dobrogea), cea gravimetrică (inaugurată în 1928 la Floreşti, în Prahova) şi cea electrică (folosită pentru prima dată în aceeaşi perioadă la aceleaşi perimetre, Altan Tepe şi Floreşti).

În pofida istoriei de un secol a activităţilor de prospecţiune, până de curând, nimeni nu s-a plâns, şi pe bună dreptate, de posibilele efecte negative ale acestora. Din două motive: primul, pentru că acestea au impact nesemnificativ asupra mediului, al doilea, deoarece contractele semnate de companii cu proprietarii terenurilor acoperă în totalitate pagubele temporare suferite, inclusiv recolta potenţial pierdută.

Înainte de a începe orice proiect, compania care se ocupă de prospecţiuni anunţă autorităţile locale, primăria, consiliul local şi poliţia. Cu ajutorul lor se trece la identificarea proprietarilor şi a arendaşilor din zonele de lucru. Odată realizat acest proces, deţinătorii de terenuri din zonă primesc scrisori de informare cu datele de contact la care aceştia pot adresa întrebări, nelămuriri sau chiar nemulţumiri privind activitatea companiei în zonă.

Cu alte cuvinte, companiile din domeniu oferă oamenilor oportunitatea unei colaborări de scurtă durată, care aduce beneficii membrilor comunităţilor. În schimbul accesului temporar pe terenurile lor, localnicii primesc o sumă de bani, iar, în caz de daune temporare, sunt oferite şi despăgubiri. „Este important de precizat că aceste sume de bani sunt oferite în urma unui calcul care include suprafaţa, tipul de cultură, preţul şi producţia la hectar", explică Marius Milea, Director de Operaţiuni la compania Prospecţiuni S.A.

Mărturiile localnicilor din alte judeţe au confirmat faptul că terenurile pe care au fost desfăşurate lucrări de către Prospecţiuni S.A. nu arată forme de degradare. „Cu banii obţinuţi am reuşit să-mi plătesc din ratele pentru utilajele agricole. Totul a decurs aşa cum spun specialiştii - sămânţa a prins şi mă pregătesc să am o recoltă cel puţin la fel de mare ca în anii trecuţi", spune unul dintre localnicii care în această primăvară a permis angajaţilor Prospecţiuni să desfăşoare lucrări pe terenurile lui.

Totuşi, dacă pe parcursul activităţilor apar probleme, compania acordă despăgubiri, conform legii, pentru daunele pe care le-a suferit recolta.

Cu alte cuvinte, realitatea este departe de scenariul apocaliptic al activiştilor, întreg procesul fiind unul în care toată lumea iese câştigată: proprietarii pot obţine o rentă fără a depune niciun efort, compania de prospecţiuni îşi poate face treaba nestingherită şi fără a deranja pe nimeni, iar statul şi companiile interesate beneficiază de "ecografiile pământului" produse de aceasta.

H (537880)

UNDE MERGEM în Arad

CINEMA

CINEMA CITY ATRIUM

- Cum să evadezi de pe Pământ, orele 14:10, 16:10, 18:10
- Gardienii galaxiei, orele 13:30, 14:30, 16:00, 17:00, 18:30, 19:30, 21:00, 22:00
- Grace de Monaco, ora 14:50
- Din greşeală împreună, orele 17:10, 19:50
- 22 Jump Street: O altă adresă de pomină, orele 16:40, 19:00
- Maleficent -3D, ora 17:20
- Rio 2 -3D, ora 13:00
- X-Men: Viitorul este trecut -3D, ora 21:10
- Cum să îţi dresezi dragonul 2 -3D, orele 13:00, 15:10
- Edge of Tomorrow: Prizonier în timp -3D, ora 18:50
- Nebunie în Las Vegas, ora 22:10
- Sex Tape, orele 14:20, 16:20, 18:20, 20:20, 22:20
- Hercules -3D, orele 13:50, 15:50, 17:50, 19:50, 21:50
- Lucy, orele 13:40, 15:40, 17:40, 19:40, 21:40
- Avioane: Echipa de intervenţii -3D, orele 15:10, 17:00
- Cucereşte-o cu salsa, ora 14:30
- New York Melody, ora 21:20
- Planeta Maimuţelor: Revoluţie -3D, orele 19:20, 22:00
- Transformers: Exterminarea -3D, ora 20:10

CINEMA CITY GALLERIA

- 22 Jump Street: O altă adresă de pomină, ora 21:50
- Avioane: Echipa de intervenţii -3D, orele 13:00, 14:50
- Cum să evadezi de pe Pământ -3D orele 13:10, 15:10, 17:10, 19:10
- Cum să-ţi dresezi dragonul 2 -3D ora 14:10
- Din greşeală împreună, ora 15:20
- Edge of Tomorrow: Prizonier în timp -3D, ora 21:10
- Gardienii galaxiei -3D, orele 14:00, 15:00, 16:30, 17:30, 19:00, 20:00, 21:30, 22:30
- Hercules -3D, orele 13:50, 16:00, 18:10, 20:20, 22:20
- Lucy, orele 14:40, 16:40, 18:40, 20:40, 22:40
- Maleficent -3D, ora 16:20
- Planeta Maimuţelor: Revoluţie -3D, orele 19:30, 22:10
- Sex Tape, orele 13:20, 17:40, 19:40
- Transformers: Exterminarea -3D, orele 18:30, 21:40
- X-Men: Viitorul este trecut -3D, ora 16:50

FESTIVALURI

- **„Festivalul Românilor de Pretutindeni”**, a V-a ediţie (duminică, 17 august, de la ora 17 , în Tabăra Ortodoxă de Păstrare şi Conservare a Tradiţiilor Româneşti din Covăsînţ).

O vizită la Şiria

Dacă, în aceste zile libere, veţi ajunge la Şiria, puteţi avea o întâlnire cu două personalităţi ale culturii româneşti - Ioan Slavici şi Emil Monţia - vizitând Muzeul memorial găzduit de castelul Bohuş, clădire construită în stil neoclasic, încărcată cu o bogată istorie. FOTO: FAN

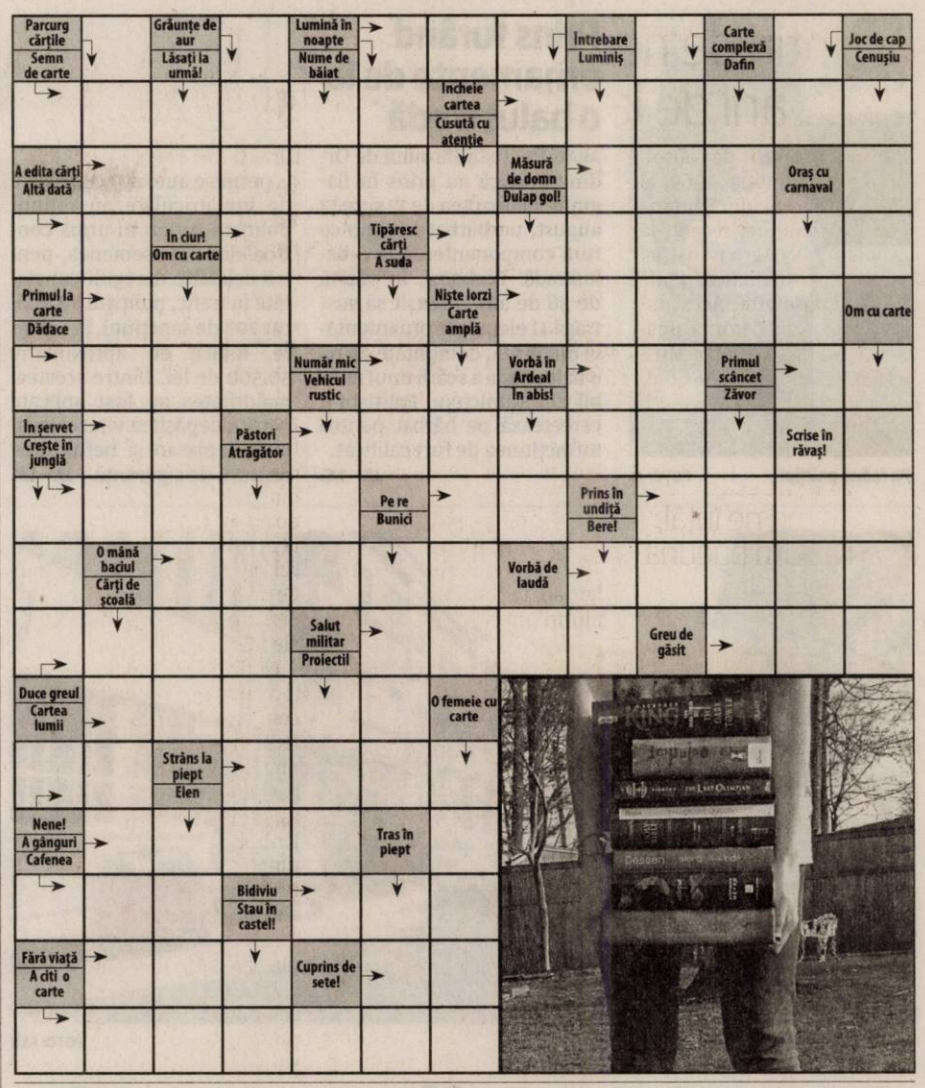

EXPOZIŢII

- **GALERIILE DE ARTĂ „DELTA”:**
- **Expoziţii personale Ligia Seculici şi Diana Bota, în cadrul „Grup 21”** (9-17)
- **GALERIA TAKACS** (str. Lucian Blaga): **„Culori, culori”** de Flory Takacs (9-17)
- **MUZEUL DE ARTĂ ARAD** (str. Gh. Popa 2-4, et. II): **„Thassos 3” - Lucrările celei de a III-a ediţii a Simpozionului de artă organizat în Thassos, Grecia** (sala Ovidiu Maitec, orele 9-17); **Expoziţia permanentă de artă europeană şi românească; Expoziţia „Jurnal evaziv” - organizator KI şi KF** (9-17)

CONCERTE

- **Concert de muzică bisericească închinat Sfinţilor Martiri Brâncoveni,** susţinut de „Psalţii Banatului”, dirijor Laurenţiu Jacob (sâmbătă, 16 august, ora 20, la Teatrul de vară)

CÂMPENEŞTI

- **„Praznicul de pită nouă”** (între 14-17 august,la Pecica)

SOLUŢIA INTEGRAMEI DIN NUMĂRUL PRECEDENT

T ■ B ■ TAP ■ N ■ A ■ POVARA ■ INERTA ■ NARI ■ ANEVOIE ■ MARO ■ SROT ■ ZN ■ O ■ ASPECT ■ VAGI ■ VH ■ ALFA ■ AI ■ EN ■ ACNEE ■ LEST ■ T ■ ALAIT ■ RAR ■ EVA ■ TN ■ ESEC ■ UMAR ■ BETI ■ AA ■ OBEZI ■ RADAR ■ DOR ■ BUH ■ FETITA ■ SI ■ RA ■ M ■ LUA ■ LA ■ DIFICIL

AZI LA CINEMA CITY
ATRIUM

Un film în regia lui James Gunn FOTO: FAN

„GARDIENII GALAXIEI”

Aventurierul Peter Quill se trezeşte ţinta unei periculoase urmăriri după ce fură un glob cu puteri misterioase. Încercarea de a dejuca planurile lui Ronan, un villain ce ameninţă soarta întregului univers, îl face pe Peter să formeze o echipă cu invincibilul Drax Distrugătorul, cu mortala Gamora, cu Groot, un umanoid cu formă de copac, şi cu ratonul Rocket. Dar când Peter descoperă adevărata putere a globului şi posibila ameninţare pe care acesta o reprezintă la adresa galaxiei este clar că urmează o luptă pe viaţă şi pe moarte pentru a salva lumea aşa cum o ştim.

AZI LA CINEMA CITY
GALLERIA

Un film cu: Dwayne Johnson, John Hurt, Ian McShane FOTO: FAN

„HERCULES”

Chinuit de amintirea unui păcat din trecut, Hercule devine mercenar. Alături de cinci camarazi devotaţi, porneşte spre vechea Grecie punându-se în slujba celor bogaţi şi folosindu-se de reputaţia sa legendară pentru a-şi intimida duşmanii. Dar când mărinimosul conducător al Traciei şi fiica sa îl cer ajutorul pentru a învinge un sălbatic şi înspăimântător comandat militar, Hercule vede în asta o ocazie de face ca binele să triumfe şi dreptatea să iasă la iveală...

VĂ INVITĂM LA...

Hramul Mănăstirii Bodrog

BODROG. La Mănăstirea Hodoş Bodrog, una din cele mai vechi aşezări monahale din ţară, sosesc, în fiecare an, la Sf. Maria, pelerini din toate colţurile ţării.

În noaptea de dinaintea marelui praznic, ei refac Drumul Crucii, în adâncă smerenie în faţa jertfei Mântuitorului. Şi se bucură împreună la hramul Mănăstirii de un popas spiritual într-o străveche vatră de credinţă creştină.

Legenda mărturiseşte că un taur din turma unui păstor a scos la iveală, dintr-o movilă de pământ, Icoana Făcătoare de Minuni a Maicii Domnului cu Pruncul Iisus, iar pe locul unde s-a descoperit icoana a luat fiinţă Mănăstirea.

Drumul Crucii la Mănăstirea Bodrog FOTO: FAN

Pentru a confirma datele tradiţiei, se mai păstrează şi astăzi, în biserica mănăstirii, capul taurului care a descoperit icoana, precum şi Icoana Făcătoare de Minuni a Maicii Domnului. În acest an, slujbele speciale la hram se vor desfăşura după următorul program: • **Joi 14 august:** ora 9:00 - Ceasurile 3 si 6, Acatistul Domnului nostru Iisus Hristos; ora 10:00 - Sfânta Liturghie; ora 15:00 - Aghiasma mica; ora 16:00 - Vecernia cu Litie si Utrenia; ora 19:30 - Procesiunea „Drumul Crucii”; ora 22:00 - Sfântul Maslu; ora 23:30 - Prohodul Maicii Domnului. **Vineri, 15 august:** ora 2:00 - Sfânta Liturghie; ora 7:00 - Sfântul Maslu; ora 9:00 - Acatistul Adormirii Maicii Domnului; ora 9:30 - Sfânta Liturghie Arhierească. **JA-V.F.**

FILME ÎN WEEKEND LA TV

SÂMBĂTĂ

- **Jurassic Park (DIGI FILM, ora 20.00);**
- **Lawrence al Arabiei I (PRO CINEMA, ora 20.00);**
- **Castele din cărţi de joc (TVR 2, ora 20.10);**
- **În numele regelui 2 (ANTENA 1, ora 20.30);**
- **Ninja asasin (PRIMA, ora 20.30);**
- **Triplu X 2 (AXN, ora 21.00);**
- **Henric al VIII-lea I (FILM CAFE, ora 21.00);**
- **Naufragiaţi în Mările Sudului (TVR 1, ora 21.10);**
- **Casa de vis (KANAL D, ora 21.30);**
- **Asasini (UNIVERSAL CH., ora 22.00);**
- **Jocul lui Ender (DIGI FILM, ora 22.10);**
- **Misterele din Avalon II (PRO CINEMA, ora 22.15);**
- **Ce vrăji a mai făcut nevasta mea (ANTENA 1, ora 22.30)**

DUMINICĂ

- **Lawrence al Arabiei II (PRO CINEMA, ora 20.00);**
- **Joc riscant (HBO, ora 20.00);**
- **Frank şi robotul (HBO COMEDY, ora 20.00);**
- **Omul-lup (DIGI FILM, ora 20.00);**
- **Ilustrate cu flori de câmp (TVR 2, ora 20.10);**
- **Sacrificiul (NAŢIONAL, ora 20.15);**
- **Ucenicul vrăjitor (ANTENA 1, ora 20.30);**
- **Codul lui Da Vinci (PRO TV, ora 20.30);**
- **District 9 (AXN, ora 21.00);**
- **Rosie (CINEMAX, ora 21.00);**
- **Cu mafia pe urme (MGM, ora 21.00);**
- **Portretul unei doamne (TV1000, ora 21.00);**
- **Henric al VIII-lea II (FILM CAFE, ora 21.00)**
- **Caut prieten pentru sfârşitul lumii (HBO, ora 21.35)**

CĂRŢI NOI ÎN LIBRĂRII

„ADEVĂRATA DRAGOSTE” DE JUDE DEVEREAUX

La terminarea facultăţii, Alix Madsen află cu surprindere că Adelaide Kingsley, o prietenă de familie, i-a lăsat moştenire, pentru un an, dreptul de a fi stăpâna unui încântător conac pe insula Nantucket. În schimb , Adelaide are o cerinţă neobişnuită – Alix trebuie să rezolve misterul straniei dispariţii a uneia dintre femeile din neamul Kingsley, petrecute însă cu mai bine de două secole în urmă. În plus, Alix trebuie să se confrunte şi cu arogantul – şi extrem de atrăgătorul – arhitect Jared Montgomery, moştenitorul de drept al conacului.

„MOARTE PRINTRE NORI” DE AGATHA CHRISTIE

O contesă dependentă de cocaină, un ajutor de coafeză care a câştigat la loterie, doi arheologi, un scriitor distrat şi alţi câţiva pasageri îi stârnesc interesul lui Poirot, aflat în zborul de la Paris spre Croydon. Când în avion este descoperit cadavrul unei cămătărese ucise cu o săgeată otrăvită, pentru toată lumea este evident că ucigaşul se află la bord, dar ancheta nu duce nicăieri. E oare posibil ca, de data aceasta, criminalul să scape nepedepsit? Apariţia neaşteptată a fiicei de mult abandonate a cămătăresei şi dezvăluirile privind o afacere bazată pe şantaj par să îl pună în încurcătură pe Poirot.

Pe mâna poliției FOTO: JA

Prins furând ornamente de la o balustradă

ARAD. Polițiștii Biroului de Ordine Publică au prins în flagrant, în noaptea de 12 spre 13 august, un bărbat în timp ce fura componente de la o balustradă. Bărbatul, în vârstă de 56 de ani, a reușit să sustragă 11 elemente ornamentale din fontă, demontate de pe o balustradă a scării unui imobil din municipiu. Polițiștii îl cercetează pe bărbat pentru infracțiunea de furt calificat.

JA – I.C.

19

permise auto și 7 certificate de înmatriculare au reținut polițiștii rutieri în urma controalelor. De asemenea, pentru celelalte nereguli constatate în trafic, polițiștii au aplicat 208 de sancțiuni, în valoare totală de aproximativ 50.500 de lei. Dintre acestea, majoritatea au fost aplicate pentru depășirea vitezei legale de deplasare și nefolosirea centurii de siguranță. **JA – I.C.**

Covoare în valoare de 40.000 de lei, confiscate

VLADIMIRESCU. Transport ilegal de... covoare descoperit pe DN 7, în localitatea Vladimirescu. 179 de covoare - fără documente legale de proveniență- achiziționate din Suedia, au fost descoperite de polițiștii din Vladimirescu, în trafic. „Polițiștii l-au depistat în trafic, pe DN 7, în localitatea Vladimirescu, pe R.E., de 28 de ani, din județul Buzău, în timp ce transporta, cu o autoutilitară, 179 de covoare, de diferite dimensiuni, achiziționate din Suedia în scopul comercializării, iar în urma verificărilor efectuate s-a constatat că acesta nu deținea documente legale de proveniență pentru marfa transportată", au declarat reprezentanții IPJ Arad. Bărbatul a fost amendat cu 1.000 de lei, iar covoarele - în valoare de 40.000 de lei - au fost reținute în vederea confiscării.

JA – I.C.

Prins în trafic FOTO: JA

Se deschide bulevardul Decebal FOTO: FAN

Se schimbă sensurile

Va fi o adevărată nebunie în trafic în perioada Zilelor Aradului.

ARAD. Sărbătoarea orașului va schimba sensurile de mers pe anumite străzi și le va deschide traficului pe cele care sunt închise pentru lucrări. Astfel, pe strada A.D. Xenopol și pe Bulevardul Decebal se va deschide traficul rutier din 15 august, iar autovehiculele vor putea circula pe aceste două artere până în 25 august inclusiv, informează Poliția Locală Arad. „După această dată traficul pe aceste artere va fi interzis din nou, pentru continuarea lucrărilor edilitar-gospodărești care se desfășoară de câteva săptămâni", au precizat reprezentanții instituției.

Zilele Aradului schimbă și sensul de mers pe strada Unirii. Astfel, conducătorii auto vor circula, pe perioada desfășurării sărbătorii, dinspre Teatru înspre Bulevadrul Decebal cu obligatoriu la dreapta înspre Bulevardul Nicolae Bălcescu, respectiv Piața Română. Nu în ultimul rând, anunță Poliția Locală Arad, „se va interzice accesul auto al mașinilor pe breteaua auto din spatele Teatrului de Stat și în Piața Avram Iancu, pe sensul de mers înspre Piața Romană".

„Poliția Locală roagă participanții la trafic, pe această cale, să înțeleagă efortul municipalității de a proceda în așa fel încât evenimenul Zilele Aradului să se desfășoare în modul cel mai plăcut cu putință, fără a impieta asupra bunului mers al traficului pe șoselele din centrul municipiului", au declarat reprezentanții instituției.

IOANA COSTAȘ
ioana.costas@informmedia.ro

Datorii pentru autostrăzi

Compania de autostrăzi a plătit în acest an aproximativ 50 de milioane de euro pentru lucrările de pe raza județului Arad.

ARAD. I-au ajuns datoriile din urmă, s-au văzut strânși cu ușa, așa că au fost nevoiți să bage mâinile adânc în buzunare. În buzunarele statului. Cei de la Compania Națională de Autostrăzi și Drumuri Naționale din România (CNADNR) au plătit în primele șase luni ale acestui an sume uriașe reprezentând arierate (facturi care au depășit termenul de achitare) către firmele care au lucrat pe drumurile naționale și pe autostrăzile din România. Iar județul nostru s-a aflat și el pe lista lucrărilor finalizate deja, dar care nu au fost încă plătite.

Autostrada Nădlac-Arad, lotul 1, autostrada Arad-Timișoara, centura ocolitoare a municipiului în regim de autostradă, dar și modernizarea DN 79 Arad-Oradea, toate au intrat la plată în primul semestru din 2014. Firma Astaldi a încasat cei mai mulți bani, respectiv peste 40 de milioane de euro. Parte din fonduri, respectiv 16,9 milioane de euro, a fost împărțită cu FCC Construccion, partenerul de construcție cu care a fost realizată autostrada Arad-Timișoara. Restul banilor, adică 23,6 milioane de euro, au fost încasați de Astaldi pentru lucrări la autostrada Nădlac-Arad și pentru reabilitarea DN 79, finalizată în urmă cu aproximativ doi ani de zile.

Și centura

Deși a fost finalizată de aproximativ doi ani, dar a fost dată în folosință de trei ani de zile, nici centura ocolitoare a municipiului Arad în regim de autostradă nu a fost încă plătită. Asocierea FCC Construccion-Porr Bau a primit de la CNADNR o tranșă de 9,3 milioane de euro pentru lucrările executate. **JA-A.G.**

Munca și banii

După cum anunțau încă de la demararea proiectului, cei de la Astaldi, care au câștigat licitația pentru autostrada Nădlac-Arad, lotul 1, s-au ținut de cuvânt: cer mereu bani Guvernului pentru a continua lucrarea. În urmă cu aproximativ trei luni de zile reprezentanții constructorului declarau că, atâta timp cât statul va plăti facturile, graficul de lucrări va putea fi respectat. Momentan, se pare că ambele părți, atât statul, cât și constructorul, se țin de promisiune.

Dosar penal pentru că a vrut să vâneze

SECUSIGIU. S-a dus cu arma - pe care o deținea legal - pe un fond de vânătoare din apropierea localității Secusigiu, cu intenția de a vâna, dar fără a avea însă autorizație pentru acest lucru. Este vorba despre un bărbat în vârstă de 53 de ani, care acum este cercetat penal pentru comiterea infracțiunilor de braconaj cinegetic și nerespectarea regimului armelor și muniților. Polițiștii Serviciului Arme, Explozivi și Substanțe Periculoase au fost sesizați de către personalul Direcției Silvice Arad despre faptul că un bărbat s-a deplasat cu un autoturism de teren pe fondul de vânătoare nr. 5 Sânpetru German - Gheduș, situat în apropierea localității Secusigiu. „În urma activităților desfășurate, polițiștii l-au identificat pe cel în cauză, în persoana lui S.V., de 53 de ani, iar din verificările efectuate s-a stabilit că în seara de 11 august acesta s-ar fi deplasat pe terenurile agricole din zona localității Secusigiu aparținând fondului de vânătoare respectiv, având asupra sa o armă de vânătoare cu glonț, proprietate personală, armă deținută în condiții legale, pe care ar fi avut montat un sistem de iluminare ce permite ochirea și tragerea pe timp de noapte. În urma extinderii verificărilor, polițiștii au constatat că acesta nu poseda autorizație de vânătoare, conform legislației în vigoare". Arma de vânătoare a fost ridicată pentru continuarea cercetărilor.

JA – I.C.

POLARIS M HOLDING

COMUNICAT

PRIMĂRIA MUNICIPIULUI ARAD împreună cu S.C. Polaris M Holding S.R.L. anunță începerea acțiunii de dezinsecție, pe raza municipiului Arad, care va fi executată cu substanțe omologate de către Ministerul Sănătății.

Substanțele nu afectează oamenii și animalele și au efect strict asupra țânțarilor.

Întrucât lucrările pot fi executate numai în condiții meteo favorabile, S.C. Polaris M Holding S.R.L. anunță că această operațiune va fi demarată în data de 16.08.2014. Dacă starea vremii o va impune, acțiunea se va putea prelungi până în data de 31.08.2014.

Tratamentele vor fi efectuate cu ajutorul aviației utilitare.

CONDUCEREA

(614229)

Cod galben de caniculă

ARAD. Suntem sub cod galben de caniculă. Joi, temperaturile maxime se vor situa între 35 și 37 grade, iar izolat acestea vor ajunge și la 38 grade. Administrația Națională de Meteorologie avertizează că valul de căldură se va intensifica. „Vremea va fi călduroasă, caniculară în cea mai mare parte a țării, în zilele de miercuri și joi (13 și 14 august), iar disconfortul termic va fi accentuat. Indicele temperatură-umezeală (ITU) va depăși pragul critic de 80 de unități, iar temperaturile maxime vor atinge frecvent 35...37 de grade și izolat 38 de grade", anunță ANM. **JA – I.C.**

Acum la Shop Construct:

Prețuri de vară și oferte speciale la materiale de construcții și finisaje.

Diversitate, oferte speciale, apropiere de client și parteneriate solide sunt doar câteva caracteristici care definesc cel mai nou depozit de construcții și showroom de amenajari interioare din Arad, Shop Construct by Rodspectra, localizat pe Calea Zimandului, în curtea Mazda.

Shop Construct se poziționează ca un brand nou pe piața din Arad, prietenos și deschis față de clienți.

"Am deschis Shop Construct din dorința de a oferi arădenilor o alternativă, practic de a fi un partener solid în tot ceea ce înseamnă construcția și amenajarea unei locuințe sau clădiri. Ceea ce ne diferențiază este apropierea față de clientul nostru.

La Shop Construct, întâi de toate oferim consiliere personalizată și consultanță în găsire celor mai bune și avantajoase soluții." spune Mihai Tomoiagă, director general Shop Construct.

În ceea ce privește oferta comercială, Shop Construct vine în întâmpinarea clienților cu o gamă diversificată de materiale de construcții, amenajări interioare și renovări.

Printre partenerii Shop Construct numărându-se cei mai importanți furnizori naționali și internaționali: Porotherm, Vom Meister, Syniat, Lafarge, Baumit, Tondach, Terran, Nexe, Impro, Incop, Icopal, Wurth, Knauf, Usra, Swisspor.

Împreună cu aceștia, Shop Construct devine astfel unul dintre cei mai importanți furnizori de materiale de construcții, ducând mai departe experiența și seriozitatea Rodspectra, obiectivul fiind acela de a deveni liderul arădean în acest domeniu.

"Invităm pe toți cei care fie construiesc, fie renovează, fie își amenjează interioarele să apeleze cu încredere la noi. Am pregătit numeroase oferte de la cărămidă până la gresie și faianță, oferte și prețuri speciale pe care le promovăm în această perioadă.

În plus toți meșterii au în noi un partener și îi așteptăm să își ridice cardul de reduceri".

Shop Construct Arad
Calea Zimandului, KM 5+300
(în curtea reprezentanței Mazda).
Info: 0735 409 607

(591330)

Sport

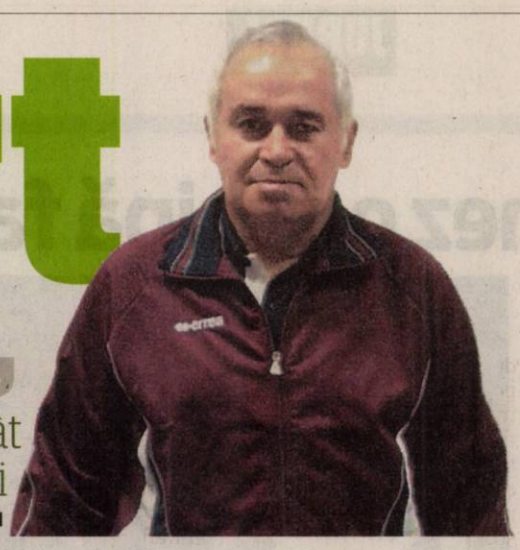

„Ne dorim să obţinem cât mai multe medalii

Spiridon Stanciu, CS Astra Arad

20

este locul ocupat de arădeanul Andrei Gag în calificările probei de aruncarea greutăţii de la Campionatele Europene de atletism de la Zurich (Elveţia). Sportivul legitimat sub culorile CS Municipal a avut o aruncare modestă, care a măsurat 19,18 metri, ratând calificarea în finala probei în care vor concura primii 12 clasaţi.

Gergelyfi merge la „europenele" din Georgia

TBLISI. Naţionala de juniori a României, cu arădeanul Robert Gergelyfi în lot, continuă pregătirile pentru Campionatul European U19 de polo, programat în Georgia (24-31 august, România în grupă cu Serbia, Rusia şi Ucraina). Recent, tricolorii mici au încheiat pe locul doi turneul amical de la Tbilisi, reprezentantul AMEFA Arad evoluând în meciurile cu Olanda (scor 9-13), Georgia (11-10) şi Belarus (14-2), în ultimul reuşind să marcheze un gol. **JA-D.L.**

UTA BD, scor de forfait cu Mama Mia

Elevii lui Roland Nagy au reuşit o repriză de excepţie, Ousmane Gueye reuşind o „dublă", fără a participa la pregătirea de vară.

ARAD. Deşi scorul este unul de forfait, UTA Bătrâna Doamnă a avut destul de muncă, ieri, în cadrul Cupei României, contra echipei Nuova Mama Mia Becicherecu Mic. Elevii lui Roland Nagy nu s-au descurcat prea bine în primul mitan, oaspeţii având câteva oportunităţi de a deschide scorul, prin Radu, Silaghi şi Doană.

În schimb, partea secundă a aparţinut gazdelor, care au marcat de trei ori, două dintre goluri aparţinând lui Ousmane Gueye, care a marcat spectaculos, primele două goluri. Prima dată, în min. 54, când a fost servit pe culoar de Nădăban şi a marcat simplu, de la 14 metri, apoi, în min. 75, când Dragoş a centrat de pe dreapta, iar jucătorul de culoare a trimis mingea cu capul în plasă, din faţa careului mic.

Scorul final a fost stabilit de Dragoş, în min. 81, care a dejucat pasul la ofsaid al „pizzarilor" şi a marcat pentru un rezultat de forfait: 3-0.

Aşadar, încă un rezultat foarte bun al trupei antrenate de Roland Nagy, care aduce, în turul următor, o echipă de ligă secundă la Arad, cel mai probabil Şoimii Pâncota, într-un meci pe „viaţă şi pe moarte", chiar înainte de startul campionatului, adică peste două săptămâni.

LEO SFÂRA
leo.sfara@informmedia.ro

UTA - Mama Mia 3-0

UTA: Bodea – Popa, Botiş, Varga, Suslak – Copil, Chindriş, Nădăban, Hlistei (Burlă) – Rus (Dragoş), Bulza (Gueye). Becicherecul Mic: Culda – Hodiş, Telescu, Hecsko, Zurbagiu – Radu, Luţă (Silaghi), Ştefanovici, Negruţ (Toma) – Silaghi (Steop), Doană (Tăbăcaru). Arbitri: Aurel Vărzan (Oţelul Roşu) – la centru, Emanuil Cicu (Caransebeş) şi Silviu Haramuz (Reşiţa) – asistenţi (toţi din Caraş Severin).

Hlistei a fost „şters" în meciul de ieri şi a fost schimbat la pauză FOTO: L.SFÂRA

Cristi Sculici FOTO: JA

Ineul, stop-joc în Cupa României!

SÂNMARTIN. Duelul tinereţii, ieri după-amiază, la Sânmartin, între două grupări de Liga III, care s-ar putea (re)întâlni şi în campionat: CS Sînmartin (continuatoarea Luceafărului Oradea) şi CS Ineu. Mai dornici de victorie şi, implicit, calificare într-o fază superioară a Cupei României au fost jucătorii gazdelor, care s-au impus cu scorul de: 2-0. Pentru trupa pregătită de Florin Farcaş au punctat: Zadori - min. 62 şi Mintaş - min. 66. CS Ineu a dezamăgit încă odată, iar campionatul se anunţă unul dificil pentru trupa lui Sculici. **JA-D.S.**

Luptătorii ţintesc noi medalii

Aradul va găzdui, sâmbătă, CN individual de lupte greco-romane pentru tineret, sportivii de la Astra fiind favoriţi.

ARAD. CS Astra este pe cale să mai „colecţioneze" medalii, dintre cele mai strălucitoare. Oraşul nostru va găzdui, sâmbătă, de la ora 9,30, la sala de sport a Universităţii „Aurel Vlaicu", finala Campionatului Naţional de lupte greco-romane, pentru tineret (20-23 de ani).

Sportivii antrenaţi de Spiridon Stanciu pornesc favoriţi la câteva categorii: vicecampionul european de anul trecut, Dorin Pârvan, la 85 kg, precum şi multiplii campioni şi medaliaţi naţionali, Ilie Cojocaru (75 kg.), Laurenţiu Macarei, Andrei Dudău şi Iulian Grăjdan (59 kg.), Florin Mocanu (71 kg.), ori Adrian Dumangiu (98 kg.).

Competiţia va fi organizată de FR Lupte şi CS Astra şi beneficiază de sprijinul financiar al SC Astra Vagoane Călători, Primăria Arad şi Universitatea „Aurel Vlaicu".

„Sperăm să câştigăm cât mai multe şi preţioase medalii la această competiţie, care se află la debut" - spune Spiridon Stanciu. **JA – L.S.**

Aradul vrea campion naţional la tăiat lemne

PECICA. Pentru prima oară în judeţul nostru, sâmbătă, de la ora 15, la Pecica, va avea loc Campionatul Naţional al tăietorilor de lemne. Este un eveniment unic, la care vor participa cei mai buni opt sportivi din ţară, doi dintre ei aparţinând CS Timbersport West Arad: Ioan Nyamcsuk şi Ionel Marniţa. De fapt, primul este marea speranţă a oraşului nostru, pentru a deveni campion naţional.

Probele de concurs în care se vor întrece participanţii, dar şi la „mondialele" din toamnă sunt: tăierea cu joagarul, tăierea pe orizontală, tăierea cu motoferăstrăul STIHL MS660, tăierea pe verticală şi tăierea la înălţime.

Se anunţă un eveniment de excepţie, adversarii arădenilor fiind Nagy Botond, Costel Pleş, Dan Petrescu, Nagy Csongor, Carol Palfi şi Cristian Marina. Primul este şi antrenorul echipei naţionale. **JA – L.S.**

Şi-au aflat adversarele!

BUCUREŞTI. Întrunit ieri, Comitetul Executiv al FRF a aprobat componenţa seriilor din Ligile 2 şi 3. Calendarul competiţional 2014-2015 se va stabili pe 18 august, ora 11, la Casa Fotbalului. În Seria II a ligii secunde, Şoimii Pâncota va avea ca adversari pe: Poli Timişoara, CSM Rm Vâlcea, Metalul Reşiţa, FC Olt, Olimpia Satu Mare, CS Mioveni, FC Bihor, Unirea Târlungeni, FC Caransebeş şi Poiana Câmpina.

Cele trei grupări arădene de Liga III, Naţional Sebiş, CS Ineu şi UTA Bătrâna Doamnă vor face parte din Seria IV, alături de: Millenium Giarmata, Becicherecu Mic, Vulturii Lugoj, Viitorul Craiova, FC Hunedoara, Ştiinţa Turceni, Minerul Motru, Pandurii Tg. Jiu 2, Minerul Mehedinţi şi ACSO Filiaşi. **JA-D.S.**

În grămadă FOTO: JA

Victorie de moral pentru „studenţi"

GALAŢI. CSU Aurel Vlaicu Arad a obţinut a treia victorie a sezonului: 18-17, în restanţa de marţi, susţinută pe terenul ultimei clasate din Divizia Naţională de rugby, RCM Galaţi. Punctele Aradului au fost reuşite de Tiron şi Maxim, câte un eseu, şi Puşcaşu, două lovituri de pedeapsă şi o transformare. În urma acestui succes de moral, „studenţii" lui Şerban şi Grindei au acumulat 13 puncte, rămânând pe penultimul loc, şase, în al doilea eşalon al sportului cu balonul oval din România.

În week-end, CS UAV ar fi trebuit să se deplaseze la Iaşi, însă jocul a fost amânat pentru data de 6 septembrie. **JA-D.L.**

avemar

Ce este Avemar?

Avemar este un aliment dietetic cu destinaţie nutriţională medicală specială în tratamentul pacienţilor cu cancer care este disponibil sub formă de granule şi comprimate filmate.

Recunoscut
Dovedit
Sigur

Ingredientul activ din Avemar, Avemar pulvis este un extract special, patentat, produs prin tehnologii farmaceutice, proces în care germenul de grâu reprezintă doar materia primă iniţială. Un plic (17 gr) de Avemar conţine 8.5 gr de Avemar pulvis (pudră). 10 comprimate filmate sunt echivalente cu 1 plic Avemar granule.

Când este recomandată administrarea de Avemar?

- Avemar este indicat ca supliment în tratamentul clinic oncologic al pacienţilor cu tumori maligne (intervenţie chirurgicală, radioterapie, chimioterapie, imunoterapie).
- Avemar este indicat să se administreze continuu, fără întrerupere, înainte, în timpul şi după tratamentul oncologic.
- Avemar poate fi administrat în orice stadiu al bolii maligne.

Avemar este un aliment dietetic cu destinaţie nutriţională medicală specială pentru pacienţi cu cancer. Avemar nu este un medicament. Avemar nu substituie tratamentele şi medicamentele oncologice.

www.avemar.ro
Telefon: +40 730 374 589
Webshop: www.avemarshop.ro

Avemar Centrul de Informare Oradea
Adresa: Oradea, Piata Cetatii, nr. 1, Oradea Plaza (Centrul), Etaj 1
Luni - Vineri: 9 – 17 Telefon: 0359.433.412

Avemar Punct de Informare Bucureşti (Farmacia)
Adresa: Bucureşti, Sos Colentina 2C, Bl 4, Sc A, Parter
Luni - Vineri: 10 – 19 Telefon: 0745.189.768

Avemar Punct de Informare Târgu Mureş
Adresa: Târgu Mureş, Str. Călăraşilor nr. 2
Luni - Vineri: 9 – 17 Telefon: 0740.579.656

Avemar Punct de Informare Cluj-Napoca
Adresa: Cluj-Napoca, Str. Ion Meşter nr. 5
Luni – Vineri: 9 – 17 Telefon: 0264.458.666

Avemar Punct de Informare Braşov
Adresa: Braşov, Str. Lungă nr. 3
Luni - Vineri: 9 – 18 Telefon: 0740.058.321

Avemar Punct de Informare Timişoara
Adresa: Timişoara, Str. Paris nr. 11
Luni - Vineri: 10 – 18 Telefon: 0722.363.792

Avemar Punct de Informare Timişoara
Adresa: Timişoara, B-dul Regele Carol I, nr. 23
Luni - Vineri: 10 – 18 Telefon: 0744.885.182

(602097)

JURNAL ARĂDEAN

Zlatan Ibrahimovic FOTO: FAN

Gest caritabil al lui Ibrahimovic

FOTBAL. Internaționalul suedez Zlatan Ibrahimovic a donat suma de 30.000 de lire sterline (37.500 de euro) pentru ca echipa de jucători cu handicap mental a țării sale să poată participa la Campionatul Mondial INAS, în Brazilia. Naționala de jucători cu handicap mental a Suediei s-a calificat la CM, dar risca să nu participe la competiție, din cauza problemelor financiare. Reprezentanții echipei au cerut unor jucători din naționala de fotbal a Suediei să doneze tricouri sau ghete, iar aceștia au ajutat. Însă Ibrahimovic a avut cea mai importantă contribuție, donând suma necesară pentru ca echipa să plece la turneul din America de Sud.

SURSA: MEDIAFAX

Pablo Armero FOTO: FAN

Armero va juca la AC Milan

FOTBAL. Internaționalul columbian Pablo Armero a fost împrumutat pentru un sezon de Udinese grupării AC Milan, a anunțat clubul milanez. Fotbalistul în vârstă de 27 de ani a evoluat în a doua parte a sezonului trecut la West Ham, tot sub formă de împrumut, însă de la Napoli. Pablo Armero a participat în această vară la Cupa Mondială din Brazilia, cu naționala Columbiei. Columbienii au fost eliminați în sferturile de finală, de Brazilia. **SURSA: MEDIAFAX**

Halep, în optimi la Cincinnati

TENIS. Simona Halep, locul 2 WTA și cap de serie numărul 2, s-a calificat în optimile de finală ale turneului de categorie Premier 5 de la Cincinnati, cu premii în valoare totală de 2,5 milioane de dolari. Halep a trecut în turul doi, cu scorul de 6-4, 6-2, de belgianca Kirsten Flipkens, locul 54 WTA. Meciul a durat o oră și 27 de minute. Românca o va întâlni în runda următoare pe câștigătoarea meciului dintre Lucie Safarova din Cehia, numărul 17 WTA și a 16 favorită, și Zarina Dias din Kazahstan, locul 52 WTA. Prin accederea în optimi, Simona Halep și-a asigurat un premiu de 26.090 de dolari și 105 puncte WTA.

SURSA: MEDIAFAX

„Antrenez o echipă fantastică”

Real Madrid a cucerit pentru a doua oară Supercupa Europei, învingând FC Sevilla.

Cristiano Ronaldo a marcat ambele goluri ale finalei FOTO: EPA

FOTBAL. Real Madrid, deținătoarea Ligii Campionilor, a câștigat Supercupa Europei, după ce a învins, pe Cardiff City Stadium, cu scorul de 2-0, echipa FC Sevilla, deținătoarea Ligii Europa. Golurile au fost marcate de Cristiano Ronaldo, în minutele 30 și 49. Real Madrid a mai câștigat Supercupa Europei în 2002, când a învins Feyenoord, scor 3-1, în timp ce FC Sevilla s-a impus în 2006, scor 3-0, cu FC Barcelona.

Tehnicianul echipei Real Madrid, Carlo Ancelotti a declarat că este norocos că antrenează o formație fantastică și că de la acest succes poate începe un ciclu important. „Cred că aici poate începe un ciclu important, pentru că avem o echipă de calitate. Sunt norocos că antrenez o echipă fantastică. Este clar că trebuie să muncim mult și să facem sacrificii, dar există posibilități să facem lucruri importante și să concurăm în toate competițiile. Stilul nostru nu s-a schimbat față de sezonul trecut, știm să ieșim pe contraatac. Depinde de cum decurge jocul. Nu este ușor să îmbunătățim această echipă, pentru că este deja excelentă. Prestația lui Cristiano a fost extraordinară. El a fost decisiv, a fost cel mai bun jucător de pe teren și a adus victoria cu două goluri senzaționale. A jucat foarte bine. Toată echipa a jucat bine, mai ales având în vedere faptul că nu am avut prea mult timp să ne pregătim”, a spus Ancelotti.

Contraatacurile Realului

Cristiano Ronaldo, a afirmat că este extrem de fericit pentru că a câștigat Supercupa Europei cu formația madrilenă, mai ales că acest trofeu îi lipsea din palmares. „Este o zi specială pentru mine, este prima mea Supercupă a Europei. Echipa a fost minunată și am meritat acest titlu. Mă simt bine pentru că am marcat două goluri importante. Vreau să le mulțumesc suporterilor, acest titlu este pentru ei, mereu sunt alături de noi”, a declarat Ronaldo.

Tehnicianul echipei FC Sevilla, Unai Emery, a declarat că la acest joc contraatacurile madrilenilor au făcut diferența și că elevilor săi le-a lipsit precizia. „Ne-am apărat bine, dar în atac ne-a lipsit ceva. Ne-au lipsit precizia și agresivitatea în fața porții adversarilor. Contraatacurile madrilenilor au făcut diferența”, a spus Emery.

SURSA: MEDIAFAX

Ofertă pentru Marcos Rojo

FOTBAL. Gruparea engleză Manchester United a înaintat o ofertă de 16 milioane de lire sterline pentru fundașul argentinian al echipei Sporting Lisabona, Marcos Rojo, în vârstă de 24 de ani.

Potrivit sursei citate, United mai pregătește oferte pentru mijlocașul argentinian al echipei Real Madrid, Angel di Maria (Real Madrid) și fundașul formației olandeze Ajax Amsterdam, Daley Blind.

Fundașul argentinian, care este dorit și de Southampton, riscă sancțiuni disciplinare din partea clubului portughez, după ce a refuzat să se antreneze și a cerut clubului să-l transfere la United.

SURSA: MEDIAFAX

Marcos Rojo FOTO: FAN

Hoddle revine în Premier League

FOTBAL. Fostul selecționer al Angliei, Glenn Hoddle (56 de ani) a devenit antrenorul echipei Queens Park Rangers, el urmând să-l ajute pe managerul Harry Redknapp să implementeze sistemul 3-5-2 la gruparea londoneză.

Glenn Hoddle revine astfel în Premier League după o absență de opt ani, el pregătind ultima oară echipa Wolver-Hampton.

Hoddle îl înlocuiește pe antrenorul Steve McClaren, care a părăsit gruparea londoneză pentru a pregăti pe Derby County.

SURSA: MEDIAFAX

TAS anunță azi decizia în cazul lui Luis Suarez

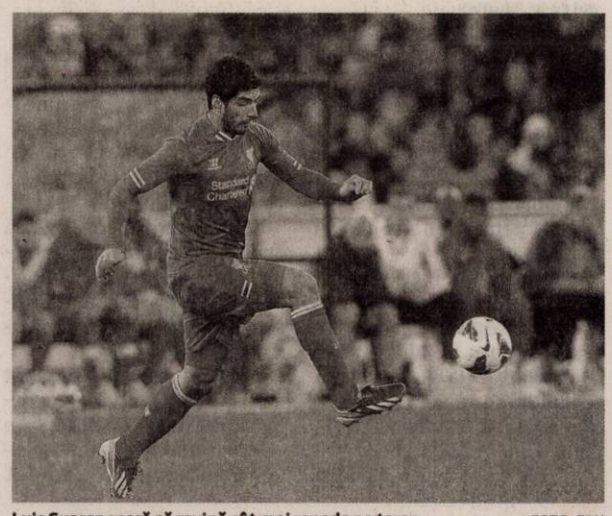

Luis Suarez speră să revină cât mai repede pe teren FOTO: FAN

FOTBAL. Tribunalul de Arbitraj Sportiv (TAS) de la Lausanne va anunța în cursul zilei de astăzi decizia în cazul fotbalistului uruguayan Luis Suarez, care a mușcat de umăr un adversar la Cupa Mondială din Brazilia, informează tascas.org. „TAS va anunța decizia sa în cazul Luis Suarez, FC Barcelona și Federația uruguayană la data de 14 august 2014, în jurul orei 15:00. Audierile în acest caz au avut loc la 8 august, la Lausanne. La solicitarea celor care au depus apelul și cu acordul FIFA, TAS a recurs la o procedură de arbitraj accelerată. Drept urmare, comisia TAS a acceptat să anunțe decizia într-un interval scurt”, a precizat Tribunalul de Arbitraj Sportiv pe site-ul oficial.

FIFA l-a suspendat pe atacantul Luis Suarez pentru nouă meciuri internaționale și a dictat o interdicție de patru luni în cazul uruguayanului, după ce acesta l-a mușcat de umăr pe fundașul italian Giorgio Chiellini la meciul dintre reprezentativele Uruguayului și Italiei, din grupele Cupei Mondiale din Brazilia 2014. La 10 iulie, Comisia de Apel a FIFA a respins contestația Federației din Uruguay cu privire la sancțiunea primită de Suarez. Ulterior, reprezentanții lui Suarez și clubul FC Barcelona au depus o nouă solicitare, prin care se urmărește micșorarea perioadei de suspendare, considerată mult prea lungă. Clubul catalan ar dori reducerea la jumătate (două luni) a perioadei de suspendare, pentru ca Luis Suarez să poată fi bun de joc începând măcar cu meciurile din grupele UEFA Champions League.

SURSA: MEDIAFAX

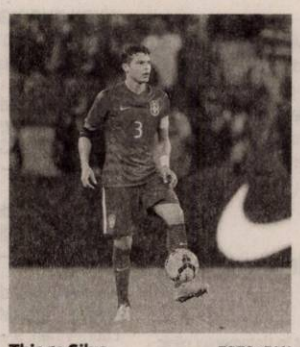

Thiago Silva FOTO: FAN

Thiago Silva va fi indisponibil

FOTBAL. Căpitanul echipei Paris Saint Germain, Thiago Silva va fi indisponibil câteva săptămâni, din cauza unei accidentări pe care a suferit-o la un meci amical cu Napoli, a anunțat clubul francez, informează AFP. „Investigațiile medicale făcute au confirmat o leziune musculară la piciorul drept, la ischiogambieri. Thiago Silva va fi indisponibil mai multe săptămâni”, a precizat conducerea clubului PSG. Thiago Silva s-a accidentat după doar 12 minute de joc, la meciul amical cu Napoli, câștigat de Paris Saint-Germain cu scorul de 2-1. Având în vedere accidentarea suferită, fotbalistul brazilian ar urma să fie indisponibil cel puțin o lună. Astfel, participarea sa la meciurile naționalei Braziliei cu Columbia și cu Ecuador, programate la datele de 5 și la 9 septembrie, este de asemenea compromisă. Thiago Silva ar putea reveni pe teren la 13 septembrie, la partida cu Rennes, contând pentru etapa a V-a a campionatului Franței.

SURSA: MEDIAFAX

Martino, antrenorul Argentinei

Gerardo „Tata” Martino FOTO: FAN

FOTBAL. Fostul tehnician al echipei FC Barcelona, Gerardo Martino, va prelua funcția de selecționer al Argentinei, a anunțat Federația Argentiniană de Fotbal (AFA), informează AFP. „Antrenorul Gerardo Daniel Martino va deveni noul director tehnic al echipei naționale a Argentinei, succedându-i lui Alejandro Sabella, al cărui contract a expirat la finalul Cupei Mondiale din Brazilia”, a precizat AFA.

Gerardo „Tata” Martino, în vârstă de 51 de ani, a antrenat FC Barcelona în sezonul 2013/2014, dar n-a reușit să se ridice la nivelul pretențiilor clubului catalan în ceea ce privește rezultatele realizate. În mandatul lui „Tata” Martino, FC Barcelona a câștigat un singur trofeu, Supercupa Spaniei, mult prea puțin pentru exigențele conducerii și suporterilor echipei. El a fost și selecționerul Paragayului, în perioada 2006/2011. Gerardo „Tata” Martino a fost declarat antrenorul anului în America de Sud în anul 2009.

SURSA: MEDIAFAX

Glenn Hoddle FOTO: FAN

„Prințul” poate ajunge la Rapid

FOTBAL. Acționarul majoritar al FC Rapid, Valerii Moraru, dorește să îl transfere pe Adrian Cristea, mijlocaș liber de contract care în sezonul trecut a evoluat la Steaua.

Fotbalistul în vârstă de 30 de ani a avut deja o primă discuție cu Moraru. „Cristea este surpriza lui Valerii Moraru. Cei doi au avut o întâlnire în care au discutat pe marginea contractului”, au afirmat surse din cadrul clubului. În cariera sa de până acum, Cristea a mai jucat la Politehnica Iași, Dinamo București, Universitatea Cluj, Petrolul Ploiești și Standard Liege.

SURSA: MEDIAFAX

Plimbarea previne boala FOTO: FAN

Plimbările şi sportul ţin bolile departe

BUCUREŞTI. Persoanele de peste 65 de ani sunt cele mai sedentare. Cei care se încadrează în acest segment plătesc un preţ scump pentru inactivitate, cu depresii, obezitate sau boli ale inimii. Doar când vei deveni o persoană mai activă vei vedea că ai mai multă energie, dormi mai bine şi vei avea mai multă încredere în tine. Secretul este să începi cu activităţi fizice mai uşoare.

5 milioane de persoane, în lume, sunt diagnosticate cu boli inflamatorii intestinale (BII), în special cu boala Crohn şi rectocolită ulcero-hemoragică. Dintre aceştia, 3 milioane de pacienţi trăiesc în Europa, în special în nordul Europei. În România numărul total al persoanelor care sufereau de BII în 2013 era de cinci-zece ori mai mare comparativ cu anul 2002.

O bacterie din gură poate provoca artrita reumatoidă FOTO: FAN

Cum poate să ne salveze spălatul pe dinţi

LOUISVILLE. Periatul dinţilor şi o igienă orală bună pot preveni artrita, susţin cercetătorii care au descoperit bacteriile responsabile pentru distrugerea gingiilor. Aceste bacterii produc o enzimă care reacţionează cu anumite proteine. Organismul recunoaşte aceste proteine ca fiind „duşmani" şi le atacă, cauzând un răspuns imunitar, spun cercetătorii din Kentucky, SUA.

Elimină carenţa de vitamine

Află semnele care te avertizează că ai carenţă de vitamine şi vezi cum pot fi evitate consecinţele.

Fă-ţi plinul de vitamina A cu legume cu frunze verzi şi legume colorate FOTO: FAN

BUCUREŞTI. Fără să apară o boală propriu-zisă, corpul care are o carenţă de vitamine începe să funcţioneze în mod ciudat. Vitaminele sunt indispensabile reacţiilor biochimice din corp. Aceste anomalii ale funcţionării corpului se pot manifesta prin roşeaţă a pielii, crampe sau chiar depresie. Carenţele de vitamine pot fi remediate prin alimentaţie sau, dacă acest lucru nu este suficient, prin suplimente alimentare.

1 Crăpături în colţurile buzelor. Dacă îţi apar crăpături în colţurile buzelor îţi pot lipsi fierul, zincul şi vitaminele B: niacina (B3), riboflavina (B2) şi B12. Carenţele de fier, zinc şi vitamina B12 sunt frecvente în cazul regimurilor vegetariene. Ele pot apărea şi dacă ţii un regim sărac în proteine, care sunt necesare bunei funcţionări a sistemului imunitar.

2 Cojiţe roşii pe faţă şi căderea masivă a părului. Atunci când îţi apar cojiţe roşii pe faţă şi îţi cade masiv părul poate fi vorba despre o carenţă de biotină, numită şi vitamina B6 sau H. Corpul stochează vitaminele liposolubile (A, D, E si K), dar nu stochează cea mai mare parte a vitaminelor B, care sunt hidrosolubile. Absorbţia biotinei de către organism este împiedicată de avidină, o proteină prezentă în ouăle crude. Deci, dacă faci sport şi îţi pregăteşti cocktailuri energizante cu ouă crude în mod frecvent, aşteaptă-te să îţi cadă părul sau să îţi apară pete roşii pe piele.
Avidina este distrusă la temperaturi mari, deci poţi mânca fără grijă ouă, dar gătite, nu crude. Este indicat să mănânci şi somon, avocado, ciuperci, conopidă, germeni de soia, oleaginoase, zmeură şi banane.

3 Bubiţe roşii pe obraji, pe braţe, pe pulpe şi pe fese. Dacă îţi apar bubiţe roşii pe braţe, pe pulpe şi pe fese este un semn că îţi lipsesc acizii graşi esenţiali şi vitaminele A şi D. Evită să consumi acizi graşi saturaţi şi consumă mai mulţi acizi graşi nesaturaţi, sănătoşi. În acest scop, sunt foarte bune sardinele, somonul, nucile, migdalele şi seminţele sau uleiuri extrase din ele (ulei de in, de chia).
Fă-ţi plinul de vitamina A cu legume cu frunze verzi şi legume colorate (morcovi, cartofi dulci, ardei roşii). Betacarotenul din aceste legume este unul dintre ingredientele folosite de către organism pentru a fabrica vitamina A. Pentru vitamina D, poţi recurge la suplimente alimentare, care să integreze şi vitaminele A şi K. La fel de bune sunt şi alimentele bogate în vitamina D.

4 Mâini şi picioare amorţite. Dacă ai mâinile ş picioarele amorţite, îţi lipsesc vitaminele B. Aceste probleme sunt direct asociate nervilor periferici şi terminaţiilor lor. Ele pot fi asociate cu probleme de anxietate, de depresie, de anemie, de oboseală generalizată şi de dereglări hormonale.
Soluţia stă în spanac, sparanghel, sfeclă roşie, fasole, ouă, caracatiţă, scoici, stridii şi carne de pasăre.

5 Crampe la încheieturi, la muşchii picioarelor sau în talpă. Când ai crampe poate fi un semn că îţi lipsesc magneziul, calciu şi potasiul. Dacă faci mult sport, îţi agravezi carenţele şi pierzi multe minerale (ca şi vitaminele B hidrosolubile) prin transpiraţie.
Mănâncă mai multe banane, migdale, alune de pădure, cireşe, mere, struguri, broccoli şi legume cu frunze verzi, cum ar fi varza kale, spanac sau păpădie.

Alimente bogate în fier

Consumă mai multă carne de pasăre sau de peşte, ouă, stridii, roşii deshidratate, alune şi leguminoase (de exemplu linte). Absorbţia de fier este facilitată de vitamina C, care ajută şi la combaterea infecţiilor. În acest scop, mănâncă legume precum brocoli, ardei, roşii sau conopidă.

SFATURILE LUI RELY

Aurelia Gabor

Sportul printre cei mai mici

Lăsaţi copiii să facă sport! Perioada de creştere şi dezvoltare, din copilărie până în adolescenţă, necesită o mare atenţie din partea părinţilor. Această perioadă va fi paşaportul lor spre sănătate. Familia şi medicul pediatru au datoria să descopere orice deficienţă apărută în postura copilului şi măsurile terapeutice trebuie luate imediat. Este mai uşor să prevenim decât să tratăm, există mijloace la îndemână pentru fiecare caz în parte. Modificările de postură pot să apară la vârste fragede dar, descoperite la timp şi tratate cu deosebită atenţie, au toate şansele să fie corectate. Copilul va fi urmărit încă de la primii paşi, vom fi atenţi cum ţine laba piciorului, poziţionarea genunchilor, forma spatelui. Sunt anomalii care, neobservate la timp, vor antrena odată cu vârsta, tot felul de deficienţe fizice, greu de tratat. Să nu uităm că medicii, printr-o simplă radiografie pot detecta în timp util orice problemă. Este nevoie doar să apelăm la ei, sunt singurii care vor hotărî tratamentul şi forma de recuperare a copilului.

> Vom stabili împreună cu medicul şi antrenorul ce sport se potriveşte copilului

Nu neglijaţi nici traumatismele care pot să apară la adolescenţi în urma practicării unor sporturi mai periculoase, cum ar fi schiul, rolele şi skateboardul. Acestea vor fi practicate sub supravegherea unui specialist, copilul va purta echipament de protecţie, iar timpul de joacă va fi limitat. Nu-i putem opri să facă ce le place, important este să-i supraveghem permanent. Gândiţi-vă că marii campioni suferă şi ei multe traumatisme la antrenamente sau concursuri şi mulţi rămân cu sechele. Dacă nu vrem să-i facem campioni, atunci să-i protejăm. Vom stabili împreună cu medicul şi antrenorul ce sport se potriveşte copilului, frecvenţa, durata şi intensitatea antrenamentului. Important este să practice cu plăcere forma de mişcare ce este potrivită, ţinând cont de eventuale afecţiuni, vârstă, sex, condiţie fizică. Nu neglijaţi niciun amănunt. Este în joc sănătatea copiilor şi cu toţii dorim să-i protejăm şi să-i conducem în viaţă pe drumul cel mai bun.

redactia.jurnalaradean@informmedia.ro

Aspirina reduce riscul de cancer

LONDRA. Folosirea aspirinei şi a altor medicamente antiinflamatoare nesteroidiene reduce în mod semnificativ riscul de cancer, însă până recent nimeni nu a reuşit să înţeleagă de ce. Acum, în urma unui studiu ce a durat 12 ani, cercetătorii de la Universitatea Queen Mary din Londra au descoperit că aceste medicamente scad cu 90% riscul de acumulare de anomalii somatice ale genomului, un tip de schimbare a ADN-ului ce provoacă dezvoltarea necontrolată a celulelor.

Doza zilnică de aspirină FOTO: FAN

Un vaccin experimental împotriva Ebola

Potrivit OMS, până la 9 august au fost înregistrate 1.800 de cazuri confirmate şi suspecte de Ebola şi peste 1.000 de decese.

GENEVA. Canada a oferit Organizaţiei Mondiale a Sănătăţii (OMS) un vaccin experimental împotriva Ebola, a anunţat marţi Agenţia publică de sănătate, potrivit AGERPRES.

Aproximativ 800 până la 1.000 de doze din acest medicament experimental ar putea fi trimise, a afirmat Gregory Taylor, director adjunct al agenţiei.

Zece doze din medicamentul cunoscut sub numele VSV - EBOV au fost trimise la un spital din Geneva, la cererea OMS şi cu ajutorul grupului Medici fără Frontiere. Folosirea medicamentelor împotriva Ebola în fază experimentală este justificată, a decis o comisie de etică medicală reunită de OMS care şi-a anunţat marţi concluziile.

Cercetătorii mai spun că acesta este primul vaccin împotriva virusului Ebola care va rămane viabil pentru mult timp şi care poate fi stocat cu succes.

Liberia a anunţat în această săptămână că a cerut doze din medicamentul ZMapp, care se pare că a fost deja folosit în tratarea a doi doctori. Cererea a fost aprobată şi în ţară au fost trimise doze de ZMapp.

Organizaţia Medici fără Frontiere, care are sute de membri în Africa de Vest, a salutat decizia OMS, dar a explicat faptul că în afară de medicamente este nevoie de creşterea masivă a numărului lucrătorilor medicali.

Ebola, simptome

Primele simptome ale infecţiei cu virusul Ebola seamănă foarte bine cu cele ale unei banale raceli. Temperatura ridicată, dureri de cap şi un gât iritat sunt primele semne că virusul Ebola intră în corp, atacând celulele sistemului imunitar şi lăsând în acelaşi timp impresia că este vorba de o răceală banală. Pe măsură ce boala progresează, ochii victimelor se înroşesc pentru că vase mici de sânge se sparg, provocând sângerare din ochi, urechi, gură şi alte orificii. Perioada de incubare - intervalul dintre momentul infectării şi momentul în care primele simptome se prezintă - este cuprinsă între două şi 21 de zile.

Cercetările de laborator continuă FOTO: FAN

DECESE

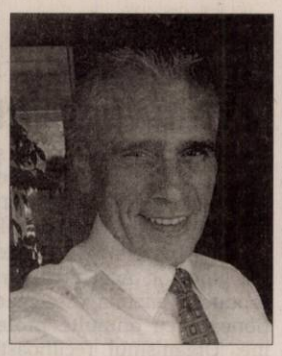

Cu durere în suflet anunţăm decesul celui care a fost frate şi unchi,

ing. NILĂ VASILE,

din Germania.

Înmormântarea va avea loc astăzi, 14 august 2014, ora 17:00, de la capela Cimitirului din Micălaca.

Fam. Boariu Remus şi Boariu Mugurel

VASILE NILĂ

Fratele nostru a decedat vineri, 8 aug. 2014 în Heidelberg, Germania.

Ovidiu Nilă şi Remus Boariu

La capela din Cimitirul Micălaca va avea loc astăzi, 14 august 2014, ora 17, slujba religioasă. Dumnezeu să-i dea linişte în ceruri!

Cu durere în suflet anunţăm decesul celei care a fost soţie, mamă şi bunică,

TOMŞE GEORGETA,

în vârstă de 61 ani.

Înmormântarea va avea loc astăzi, 14 august 2014, ora 13:00, la Cimitirul Eternitatea.

Familia îndoliată

Cu durere în suflet anunţăm decesul celui care a fost tată, socru, bunic şi frate,

ing. BUZGAN GRIGORIE,

din comuna Vinga.

Înmormântarea va avea loc astăzi, 14 august 2014, ora 11:00, la Cimitirul din Carani, jud. Timiş.

Familia îndoliată Ungureanu: Corina, Dan şi Oana

Cu sufletele zdrobite de durere anunţăm încetarea din viaţă după o scurtă suferinţă,

la numai 64 de ani, a celui care a fost soţ, tată şi bunic,

IONEL LĂCĂTIŞ,

din Ineu.

Înmormântarea va avea loc astăzi, 14 august 2014 la ora 14:00 de la capela cimitirului din Ineu.

Familiile îndoliate: Lăcătiş, Crişan

Soţia Dana şi fiul Dinu anunţă încetarea neaşteptată din viaţă a celui care a fost

inginer agronom

DORU SIMIONESCU

– promoţia 1964, Timişoara.

Înmormântarea va avea loc astăzi, 14 august 2014, ora 13:00, la Cimitirul Ortodox Nou din Lipova.

Cu durere anunţăm decesul celei care a fost mamă şi bunică,

ŞTEFĂNESCU EVA.

Înmormântarea are loc astăzi, 14 august ora 15:00 la Cimitirul Eternitatea.

Aida, Bela şi Robi Botos

CONDOLEANŢE

O amintire frumoasă pentru cel pe care l-am pierdut, verişorul şi unchiul

NILĂ VASILE.

Lumină şi odihnă veşnică să ai şi sufletul să-ţi fie în Rai!

Familia Miculiţă

Transmitem sincere condoleanţe familiei îndurerate la trecerea la cele veşnice a celui care a fost

ing. NILĂ VASILE.

Dumnezeu să-i dea odihnă veşnică!

E-on Gaz Distribuţie - Serv. Tehnic

Suntem alături şi împărtăşim durerea fam. ing. Nilă Ovidiu şi Andrei în aceste momente de trecerea la cele veşnice a fratelui şi unchiului,

ing. NILĂ VASILE.

Sincere condoleanţe!

Colectivul E-on Gaz Arad

Suntem alături de familia colegului Ovidiu Nilă în durerea pricinuită de pierderea fratelui său.

Colegii de la C.R.C. Arad

Sincere condoleanţe familiei Botos în aceste momente grele pricinuite de decesul mamei. Dumnezeu să o odihnească în pace!

Familiile Vesea şi Avrămuţ

COMEMORĂRI

Cu tristeţe, lacrimi pe obraz şi un gol imens în suflet amintim că se împlinesc şapte ani de când bunul nostru soţ, tată, socru şi bunic,

TIPEI IOAN

a plecat dintre noi. Odihneşte-te în pace!

Familia

O rugăciune, o lumânare, o lacrimă la împlinirea unui an de când a plecat dintre noi unchiul nostru

ŞTEFAN RAD.

Nu te vom uita niciodată! Parastasul va avea loc vineri, 15 august 2014, la biserica din Cimitirul Pomenirea, după Sfânta Liturghie.

Nepoţii Nicu şi Rodica

Altădată îţi uram „La mulţi ani!", acuma cu inima îndurerată rugăm pe Dumnezeu să te odihnească în pace scumpa noastră mămică

MARIA TĂTAR.

Copiii: Gigi, Corina şi Ioan cu familiile şi Liliana

Publicitate: 0257/210.775; 0257/280.904

Retrăim aceleaşi clipe de durere la împlinirea a 8 ani de când ai plecat la Tatăl Ceresc, lăsându-ne trişti şi singuri scumpul şi iubitul nostru soţ şi tată,

pr. Ic. Stavrofor

TUDUR TEODOR.

O dată cu plecarea sa s-a stins în noi puterea de-a zâmbi, ne hrănim cu lacrimi în fiecare zi, căci neau rămas doar nestemate amintiri ce nu se vor uita niciând. Dumnezeu să te aibă în grijă şi să-ţi vegheze somnul de veci!

Soţia şi fiul în veci nemângâiaţi

Cu inima frântă de durere, la numai şase săptămâni de la decesul celei care a fost draga noastră mamă, bunică şi soacră,

KOVÁCS ILEANA MĂRIOARA

- invităm pe cei ce au cunoscut-o la slujba de comemorare ce va avea loc la Biserica Ortodoxă Gai, duminică, 17 august 2014, ora 11:30. Nu te vom uita niciodată!

Fiul Tibi, nepotul Ervin şi nora Cecilia

Tristă şi neuitată rămâne pentru mine ziua de 14 august când în urmă cu 1 an m-a părăsit pentru totdeauna cel care a fost soţ, tată, bunic şi străbunic,

KESERŰ TITUS TIBERIU.

Odihnească-se în pace!

Soţia Keserű Aurelia

O clipă de aducere aminte în memoria celui ce a fost

profesor

LUNGAVEL VICTOR,

la împlinirea unui an de la trecerea în nefiinţă. Parastasul va avea loc la Biserica Ortodoxă din Calea Aurel Vlaicu sâmbătă, 16 august ora 11:00. Nu te vom uita niciodată!

Soţia şi nepoata

Cu durere în suflet, amintim celor care l-au cunoscut că s-au împlinit 6 săptămâni de când a plecat dintre noi scumpul nostru tată, soţ, fiu, frate şi cumnat,

GROZAV IOAN.

Nu te vom uita niciodată! Slujba de pomenire va avea loc sâmbătă, 16 august 2014 ora 12:00, la Biserica Ortodoxă din Grădişte.

Familia îndoliată

Anunţurile de deces se publică GRATUIT!

SERVICII FUNERARE

NOSFERATUM
SERVICII FUNERARE COMPLETE
Arad, str. Ghiba Birta nr. 26
Tel.: 0752 10 11 12
0357 80 48 38
NON STOP
e-mail: nosferatumarad@yahoo.com
www.nosferatum.ro

- Sicrie de la 390 lei;
- Consultanţă permanentă, medic constatator
- Rezovăm acte decedat: acte primărie, certificat de deces, adeverinţă înhumare, ajutor de deces, casa de pensii şi C.A.R.P.
- PRELUĂM DECEDAŢII DE LA MORGĂ
- TRANSPORT intern şi internaţional, GRATUIT în MUNICIPIU
- Igienizare, cosmetizare, îmbălsămare, incinerarii, repatrieri, capac frigorific
- Capelă (cimitir UTA)
- NOU! Gratuit oferim pentru pensionari, 50 colaci. (434154)

Când se stinge o flacără o aprinzi din nou, când se stinge o viaţă o plângi mereu. Ai fost parcă ieri lângă noi, dar se împlinesc 5 ani de când ai plecat, mult prea devreme spre veşnicie, dragul nostru soţ, tată, socru şi bunic,

EMIL POP,
din Chişineu-Criş,

lăsând în urmă un gol imens, lacrimi şi durere. Te vom păstra mereu în inimile noastre!

Soţia Florica, copiii Andreea şi Emil cu familiile şi mama soacră

Mereu prezentă în gândurile şi inimile noastre, retrăim cu durere şi lacrimi ziua despărţirii, când în urmă cu 6 luni a trecut în veşnicie

STANCA ANA – ANI,

soţie, mamă şi bunică iubitoare. Slujba de pomenire va avea loc sâmbătă, 16 august 2014, orele 13:30, la Catedrala Nouă - Podgoria.

Fam. Stanca şi Filip

Trec anii peste noi - şi numărăm cu durere 6 ani de când scumpa mea mamă,

URSUŢA FLOARE

ne-a părăsit pentru totdeauna şi 25 de ani de când bunul meu tată,

URSUŢA PETRU

a plecat în veşnicie. Odihniţi în pace, dragii mei, bunii mei părinţi!

Fiul Petru Ursuţa cu familia din Socodor

Cu aceeaşi durere ca şi în ziua în care te-am pierdut, anunţăm că pe data de 16 august se împlinesc 16 ani de la trecerea în nefiinţă a scumpului nostru fiu, frate şi cumnat,

DORIN GAŞPAR.

Dumnezeu să-l odihnească în pace! Nu te vom uita niciodată!

Mama Florica, fraţii Angelica, Violeta şi Silviu, cumnaţii Fănel, Adrian şi Camelia

Absolvenţii Liceului 3 Arad, promoţia 1969, comemorează la 45 ani, colegii absenţi la apel, dar neuitaţi:

RUSU ANDREI, PODOABĂ MIHAI, BOLDAN VASILE, BORN IACOB, MOCANU STELA, ŞIRIANU STELA, MARINCAŞ LUCIA, NETEDA MIHAI, FAUR LIVIU, CICOLĂ VICTOR, GLIGORESCU AUREL.

Dumnezeu să-i odihnească în pace!

La 45 ani de la absolvirea Liceului 3 Arad, promoţia 1969, îşi pleacă frunţile în memoria neuitaţilor profesori:

ALEXANDRESCU OLGA, GUŞAT FLORICA, BULAT EUGENIA, NEAGRĂU MARTA, ROŞU MELANIA, POPOVICI CORNELIA, MANOLIU FILIP, STOIA GRUIA, KOVACS GEZA, URBAN IOSIF, SLAHOTCA ŞTEFAN.

Dumnezeu să-i odihnească în pace!

Anunţurile de deces se publică GRATUIT!

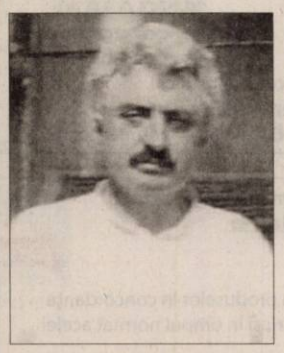

Comemorăm cu tristeţe în suflet 6 săptămâni de la trecerea în veşnicie a celui care a fost iubitul nostru soţ, tată, socru şi bunic,

VESA MIHAI.

Parastasul va avea loc duminică, 17 august 2014 la ora 12:30, la Catedrala Veche.

Familia

AP.1 CAMERĂ

• **Vând apartament** 1 cameră, baie, bucătărie, coridor, cămară la casă, ultracentral, 76 mp, 23.000 Euro, 0752.425.210. 605923

AP.2 CAMERE-ARAD

• **Cumpăr apartament 1- 2 camere. Plata pe loc!!! 0744.849.390.** 266166

• **Cumpăr apartament** 1- 2- 3 camere, banii jos. Telefon 0746.055.126, 0724.512.512. 476154

• **Vând apartament** două camere şi o cameră tot confortul, centru, ☎0743.141.713. 605845

• **●Vând apartament** două camere, etaj 2/4, renovat, mobilat, centrală gaz, Polivalentă, Bl. 26, 41.000 Eur/ negociabil, ☎0722.505.971. 616224

• **Vând apartament** 2 camere, parter, complet amenajat, vis- a- vis de Parcul Orizont, 0744.857.298. 605801

• **Vând apartament** 2 camere în Alfa, parter, bloc nou 2007. Preţ 36.500 Eur, negociabil, ☎0745.161.429. 614222

• **Vând apartament** 2 camere, bloc ultracentral, renovat, termopane. Tel. 0257/ 212560. 614245

AP.3 CAMERE-ARAD

• **Vând ap.** 3 cam, et. I, termotecă, garaj, centrală gaz, amenajat complet, Micălaca, 0744.429.213. 581996

• **Vând apartament** Samantha, 3 camere, mobilat, 91 mp. Tel. 0744.877.027. 616497

• **Vând apartament** ultracentral, 3 camere, în spate la Ziridava, 0756.877.416. 600387

• **Vând apartament** 3 camere, Aradul Nou, etaj intermediar, ultramodern amenajat, utilat, ☎0742.347.818. 571773

• **Vând apartament** 3 camere, decomandate, 2 băi, 3 balcoane, parchet, gresie, faianţă, et. 2 din 4, zona Micălaca 300, boxă amenajată, 0744.782.551. 609771

• **Vând apartament** 3 camere, decomandat, 90 mp, central (str. Simion Balint), 2 băi, 2 balcoane, 33.000 Eur, 0752.510.776. 613384

• **Vând apartament** 3 camere, 121 mp, decomandat, termoizolat, termotecă, dressing, boxă, vis- a- vis de bazin înot- Pădurice. Preţ 43.900 Eur. Telefon 0740.986.745. 616241

AP.3 CAMERE-JUDEŢUL ARAD

• **Vând urgent** apartament central, 3 camere, etaj 1, localitatea Vladimirescu. Tel. 0721.859.036, 0756.780.849. 616363

AP.4 CAMERE-ARAD

• **Vând apartament** 4 camere, decomandat, etaj 1, zona Vlaicu, 0723.935.656. 614237

APARTAMENT LA CASĂ

• **Vând apartament** la casă 3 camere, bucătărie, coridor, baie, garaj, grădină, str. Căpitan Ignat 14, ap. 1, 0751.408.470. 613271

CASE-ARAD

• **Vând casă** în Bujac cu teren 550 mp. Tel. 0745.171.259. 614224

• **Vând casă-** 2 apartamente, grădină. Tel. 0770.367.618, 0724.568.854, 0770.266.716, 0723.084.939. 616358

CASE-JUDEŢUL ARAD

• **Vând casă** 5 camere, anexe, gaz, apă-canal, Chişineu- Criş. Telefon ☎0733.673.675. 600907

• **Vând casă+teren** de 5.000 mp în Sînpetru German, ☎0744.131.769, 0740.179.552. 611928

• **Vând, schimb** cu apartament casă mică (stil rustic), Zădăreni, ☎0729.067.303. 611867

CASE DE VACANŢĂ-ALTE JUDEŢE

• **Teren intravilan** 1.500 mp BATTONYA, pretabil casa, livada, utilitati, 0722257409. 602093

VILE-ARAD

• **Vând vilă** în Vlaicu lângă Kaufland, toate utilităţile, ocupabilă imediat, pretabilă casă de locuit sau diverse activităţi, preţ la vedere, 0757.941.387. 613276

SPAŢII COM-ARAD

• **25.000 mp,** Pretabil hale, Zona- Industrială PECICA- TURNU, front- stradal- dublu, 0722- 257409. 602091

TERENURI LOCAL

• **Vând teren** agricol 1 ha 3.335 mp în Sânicolaul Mic, cărucior pentru butelie gaz, ☎0771.338.348, 0357/808732. 592330

TERENURI JUDEŢ

• **Vând loc** de casă în Macea. Tel. 0758.325.343. 615158

• **Vând urgent** grădină în Cuvin, suprafaţă 20 arii, negociabil, 0723.791.460. 615142

IMOBILE CHIRII

• **Închiriez apartament** 2 camere, decomandat, amenajat deosebit, toate utilităţile, termotecă, internet, geam bucătărie şi baie, bloc UTA- ARED, ☎0724.896.823 604442

• **Închiriez apartament** 2 camere, zona Intim. Tel. 0740.171.966. 604483

• **Închiriez apartament** 2 camere, decomandat, zona A. Vlaicu. Telefon 0257/ 467470. 609759

• **Închiriez apartament** 2 camere, Bl. X42, sc. A. Telefon 0757.351.290. 611876

• **Dau în chirie casă** cu etaj (310 mp), zonă centrală. Ideal sediu firmă. Tel: 0722.293738. 1076753

• **Închiriez apartament** 2 camere complet renovat şi utilat (Lebăda), 0745.619.491. 614183

• **Închiriez apartament** 2 camere complet utilat şi modern aranjat în zona UTA (ARED). Tel. 0756.077.598. 615177

• **Închiriez apartament** central, 2 camere, decomandat, utilat (clima, TV, maşină spălat, etc.), zona liniştită, aproape de lac Pădurice (str. T. Vladimirescu). Tel.0723.411.021. 616315

• **Închiriez casă** (cameră, bucătărie). Tel. 0753.903.736. 615133

• **Închiriez garsonieră** zona Aradul Nou, Gară. Preţ 250 lei, ☎0741.248.272. 605841

• **Închiriez garsonieră,** Micălaca, complet mobilată, 100 Eur+ garanţie. Tel. 0731.766.003. 615176

• **Închiriez garsonieră** în Grădişte, str. Aleea Romanţei, Bloc O, etaj 1, ap. 23, mobilată. Tel. 0357/805574. 616240

• **Închiriez urgent** garsonieră mobilată, gaz, satelit, frigider, maşină spălat, ☎0751.382.017. 616385

• **Închiriez 3** camere zona Spitalului Judeţean, mobilat. Tel. 0722.427.617. 591317

• **Dau în** chirie apartament cu 2 camere, mobilat şi dotat modern, str. Căpitan Ignat. Tel. 0744.116.197. 615180

SPAŢII COM-ARAD

• **Închiriez apartament** pentru spaţiu comercial situat pe str. Horea nr. 11, în suprafaţă de 100 mp+ pivniţă. Inf. tel. 0722.271.798. 590073

• **Închiriez sală** evenimente diferite ocazii, depozite, birouri, hale industriale, 0727.892.162. 591297

• **Închiriez scaun** coafură, frizerie în salon Sun 301, Micălaca, ☎0755.121.470. 603494

• **Închiriez spaţiu** comercial, 50 mp., C- lea Radnei nr.125. Tel. 0723.430.122. 604412

• **Închiriez spaţiu** 107 mp, birou, cabinet, amenajat, ☎0749.197.142. 614227

OFERTE LOCURI DE MUNCĂ

• **Angajăm şofer** distribuţie marfă, avantaj categoria C+E. Informaţii: 0740.187.100.

• **Angajăm cameristă** hotel. Tel. 0741.037.066.

• **Angajăm femeie** spălat vase. Tel. 0741.037.066. Muncitori construcţii. Tel. 0747.907.503.

• **Angajăm fete/băieţi** pentru club poker live. Tel. 0786.227.200.

• **Angajăm infirmiere** la cămine de bătrâni în Micălaca, Gai, ☎0743.072.755.

• **Angajăm lucrător** bucătărie, femeie curăţenie, spălat vase. Salar atractiv, 0722.337.938.

• **Angajăm manipulant** depozit frigorific, zona Vlaicu. Salar atractiv. Tel. 0722.674.407.

• **Angajăm muncitori** bărbaţi în industria cărnii, 0733.037.794, 0755.969.327.

• **Angajăm personal** casă de amanet. Tel. 0758.236.323.

• **Angajăm personal** pentru curăţenie. Tel. 0722.358.178, 0731.212.123.

• **Angajăm personal** pentru producţie brutărie- patiserie şi ambalare, ☎0730.030.119.

• **Angajăm personal** pentru fast- food. Tel. 0744.828.934.

• **Angajăm vânzătoare** cu experienţă în vânzare mezeluri, ☎0733.037.790, 0733.037.791.

• **Angajez şofer** extern 7,5 tone. Informaţii: 0728.261.963, după ora 17:00.

• **Angajez şoferi** TIR cu experienţă, mecanici auto camioane Daf, 0744.784.492. 603457

• **Angajez agenţi** pază cu atestat pentru obiective, municipiul Arad, ☎0743.491.060. 616370

• **Angajez bărbat** pentru îngrijit animale. Tel. 0754.708.201.

• **Angajez cameristă** pensiune Micălaca, contract muncă. Tel. 0728.009.656.

• **Angajez electrician** reţele medieşi joasă tensiune autorizare ANRE, 0729.160.524. 615127

• **Angajez fete** cu experienţă pentru postul barman/ospătar. Informaţii: 0755.283.949.

• **Angajez spălător** auto, experienţă, zona Vlaicu. Salar 900 Roni, ☎0741.198.923. 615146

• **Angajez vânzător** magazin pompe funebre, permis cat. B. Informaţii: 0740.024.359.

• **Angajez vulcanizatori** şi manipulatori anvelope. Rog seriozitate. Tel. 0746.625.806.

• **Autoservice angajează** tinichigii auto, vopsitor pregătitor auto, electrician auto, ☎0723.575.905.

• **Bar, Micălaca,** angajează barman/ ospătar, fete sau băieţi. Tel. 0722.505.865.

• **Cafenea de** lux angajează barman- ospătar (fete). Tel. 0720.149.419.

• **Firmă angajează** personal curăţenie (femei, bărbaţi). Tel. 0722.547.392.

• **Hotel situat** în zonă centrală angajează cameristă. Tel. 0723.319.313.

• **Restaurant angajează:** ospătari, barmani, ajutor bucătar, femei de serviciu, 0721.538.051.

• **S.C. angajează** şoferi, atestat transport marfă internaţional, experienţă 20T, 0720.108.808.

• **S.C. angajează** şoferi intern şi extern, cu atestat, ☎0725.234.626.

• **S.C. angajează** finisori în construcţii. Tel. 0743.823.785.

• **SC angajează** zidari, finisori, dulgheri, muncitori. Telefon 0766.081.480.

• **Selectăm personal** în vederea angajării şofer tir transport intern şi internaţional dubă frig, 0742.208.855.

• **Societate comercială** angajează şoferi profesionişti pe autobasculantă. Tel. 0735.874.722.

• **Staţie distribuţie** GPL angajează lucrător comercial. Tel. 0744.273.649.

PRESTĂRI SERVICII

• **Acord garanţie,** repar maşini spălat automate, frigidere, domiciliul clientului, 0745.395.282. 603381

• **Ana- Frig repară** frigidere, congelatoare. Garanţie 1 an. Tel. 0257/210420, 0745.967.198. 603513

• **Cumpăr sau** soluţionez rapid dosare în baza legilor 9- Bulgaria, 290- Basarabia şi legea 10- numai cu raport de evaluare, 0723.924.609, 0761.475.164. 549263

CONSTRUCŢII

• **Aduc balast,** nisip, car moloz etc., 2- 20 mc, ☎0745.036.969. 558548

• **Aduc nisip,** balast, sorturi, pământ, mraniţă, moloz, deşeuri esenţă tare la domiciliu, ☎0756.382.878. 614209

• **Aduc nisip,** balast, sorturi, pământ, lemne, ridic moloz 1,6 mc, ☎0754.772.223 614262

• **Duc nisip,** balast, sorturi, griblură, piatră codru, mraniţă, gunoi, moloz. Cantităţi mici şi mari, ☎0742.749.698. 614194

RULOTE-REMORCI

• **Vând remorcă** auto Padiş 500, înmatriculată. Preţ 450 Eur/negociabil, ☎0740.064.808. 611900

PIESE DE SCHIMB-AUTO

• **Vindem arcuri,** foi arc, import Germania, Belgia, Franţa pentru camioane remorci, semiremorci, ☎0740.059.804, 0744.557.718. 590128

ELECTRONIC PLUS

• **Vând frigider** Zanussi, aragaz şi maşină de spălat Siemens, ☎0743.141.713. 614184

• **Vând maşină** de spălat haine şi de spălat vase, 0747.866.482. 560565

• **Vând 2** televizoare. Tel. 0747.866.482. 560567

MOBIDOM

• **Vând canapea** extensibilă şi fotoliu pat. Tel. 0357/418705. 615154

POŞTA LUI CUPIDON

• **Nou Arad!!!** Salon masaj erotic discreţie, rafinament, maseuze senzuale, 0720.411.562. 616256

PIERDERI

• **Pierdut Certificat** constatator nr. 521798/20.06.2012 aparţinând Babiuc Ramona- Rodica PFA R& R Hair Styling. Îl declar nul. 616296

LOCURI DE VECI

• **Vând trei** locuri de veci situate central la Pomenirea, ☎0257/256854. 614188

PLANTE-FLORI

• **Vând baloţi** de lucernă. Telefon 0744.131.769. 612972

• **Vând 100** baloţi lucernă curată, lucernă amestec, neplouaţi. Preţ negociabil. Tel. 0786.594.746. 605925

ANIMALE-PĂSĂRI DOMESTICE

• **Vând grăsuni** şi o scroafă. Tel. 0747.424.251. 611890

• **Vând pui** de carne, rasă mixtă, diferite mărimi. Telefon 0748.322.489. 561756

• **Vând puicuţe** ouătoare. Telefon 0748.322.489. 605790

• **Vând purcei** de 2 luni. Informaţii tel. 0740.331.127. 614225

• **Vând purcei,** porc gras şi junincă gestantă. Tel. 0756.241.224. 605828

• **Vând 2** vaci din care una cu viţel, 1 iapă, 1 mânză. Tel. 0743.322.963. 614238

• **Vând 8** purcei vietnamezi. Tel. 0745.515.200. 583902

AFACERI

• **●Vând afacere** profitabilă tip fast-food, Grădişte, str. Petru Rareş, ☎0755.869.578. 611887

DIVERSE

• **Cumpăr fier** vechi, caroserii, cupru, alamă, aluminiu, 0746.414.369. 613278

• **Cumpăr pene** vechi, noi, baterii auto, caroserii, cupru, preţ avantajos. Telefon 0741.689.068. 609764

• **Cumpăr prune** pentru ţuică. Tel. 0740.479.758. 615175

• **Vând cazane** ţuică, diferite mărimi, preţ avantajos. Telefon 0744.133.862. 593254

• **Vând cazane** de ţuică diferite mărimi. Tel. 0740.866.600. 605917

• **Vând maşină** cusut Singer, zece golbenuri Tipoien neînrămate şi set tacâmuri Alpoca incomplet. Tel. 0257/256854. 614186

• **Vând maşină** de cusut Singer, defectă. Tel. 0257/257264. 616227

• **Vând masă** de tenis. Telefon ☎0747.866.482. 560568

• **Vând urgent** cuptor patiserie 8 tăvi, malaxor 30 kg, ☎0722.837.714. 615181

• **Vând 2** cărucioare de copii. Telefon 0747.866.482. 560571

Publicitate: 0257/210.775; 0257/280.904

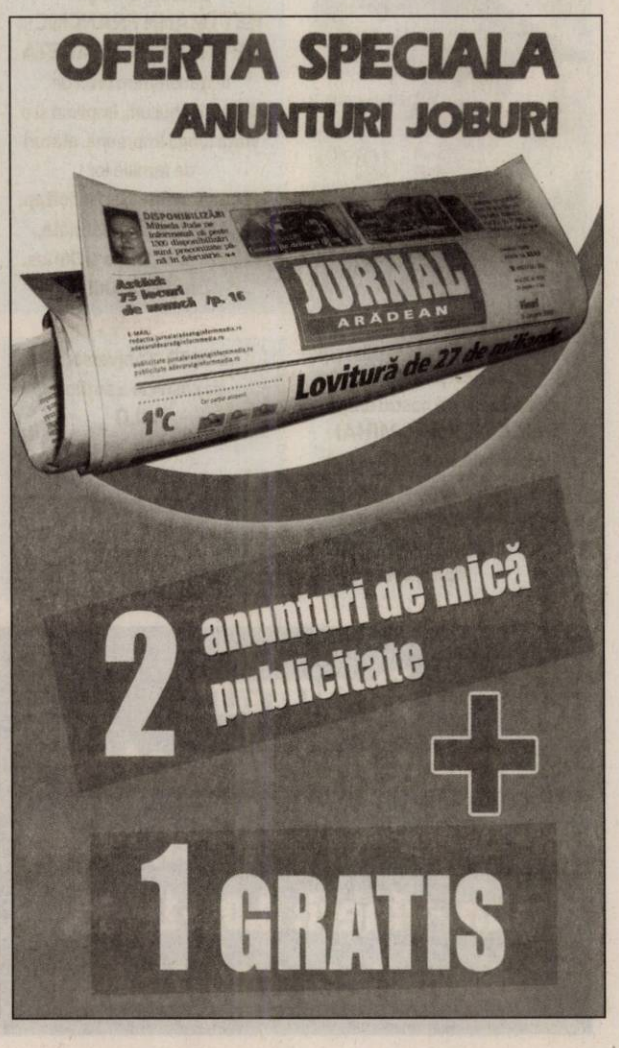

BOA Romania

BOA (Romania) Bellows Technology SRL

Suntem un grup internaţional activ, care se ocupă cu proiectarea, fabricarea şi vânzarea de componente metalice flexibile pentru industria de automobile, burdufuri din metal şi furtune flexibile pentru aplicaţii industriale, precum şi elemente de dilatare pentru conducte metalice.
Pentru a consolida noua unitate de fabricaţie din Arad – Romania, cautam:

Electrician

CERINTE EDUCATIE SI INSTRUIRE:
Experienta in domeniul electric / electronic minim 5 ani;
Studii medii tehnice de specialitate (energetica, electromecanica, electrotehnica, electronica)

RESPONSABILITATI:
Executa operatiuni de intretinere preventiva la utilaje;
Executa reparatii curente / accidentale si planificate la masinile si echipamentele din zona de productie;
Intretine / repara sistemele pneumatice.
montează, reglează şi repară aparate şi echipamente electrice de toate tipurile (motoare electrice, tablouri de comandă şi distribuţie, instrumente sau componente electrice la utilaje, precum şi actionari hidraulice si pneumatice)

Vă oferim o activitate interesanta, într-un mediu de lucru atractiv. Dacă sunteţi interesat, trimiteti CV-ul Dumneavoastra, preferabil la sediul companiei : Zona Industriala Nord-Vest, str. IV (4) Nr 13 , Arad sau email: iuliana.cerna@ro.boagroup.com
Pentru informaţii suplimentare suntem disponibili la telefon: **0728280588**

(615183)

IHM TOTAL CONSULT

ITI DORESTI UN LOC DE MUNCA INTR-O COMPANIE SERIOASA SI MARE?

IHM TOTAL CONSULT ANGAJEAZA

OPERATORI PRODUCTIE
MUNCITORI NECALIFICATI

Beneficii:
- **Salariu motivant, tichete de masa**
- **Bonusuri de prezenta, de productie**
- **200% plata orelor suplimentare**
- **30% spor pentru orele de noapte**
- **Transport asigurat gratuit**
- **Asigurare medicala privata**

Cerinte:
- **minimum 8 clase**
- **îndemânare bună, persoană motivată, serioasă si muncitoare**
- **disponibilitate pentru lucrul în schimburi şi**
- **în picioare**

Pentru mai multe informatii suna la numarul: **0734 006 985**
Asteptam CV-ul tau la adresa de email: **ana.covaci@ihm.ro** sau **recrutare@ihm.ro**

(583489)

MEISTER

ANGAJĂM
sofer categoria B
pentru transport marfa (materiale de constructii) local.
Cerinţe: persoană serioasă cu experienta;
INFO: tel. **0724 818 446** a.melinte@vonmeister.ro

(616236)

In perioada urmatoare Huf Romania angajeaza:

Operatori asamblare

Activităţile dvs.:
- Asamblarea calitativa a produselor în concordanţa cu instructiunea de lucru si in timpul normat acelei activitati;
- Realizarea intretinerii locului de munca conform Fisei de intretinere.

Profilul dvs.:
- Absolvent de studii medii;
- Experienta pe o pozitie similara constituie avantaj;
- Domiciliul stabil in muncipiul Arad.

Oferim :
- Pachet salarial motivant, bazat pe competenţă si evoluţia profesionala;
- Condiţii de munca la standarde occidentale.
- Posibilităţi de training şi dezvoltare a carierei într-o echipa tânără si dinamică.

Persoanele care corespund cerinţelor de mai sus si sunt interesate sa se alăture echipei noastre, sunt rugate sa depuna o aplicatie la sediul companiei din Zona Industrială Vest, Strada IV, Nr.7, Arad sau sa trimită un CV pe adresa resurse.umane@huf-group.com sau la numarul de fax: 0257- 220.118.
Pentru alte informatii ne puteti contacta la 0257/220.178.

(615186)

Gi Group angajeaza:
- **OPERATORI PRODUCTIE**
- **MUNCITORI NECALIFICAŢI**
- **CONTROLOR CALITATE cu experienţă în volane**

Gi Group YOUR JOB, OUR WORK

Cerinte: minim 8 clase, vedere buna, disponibilitate pentru lucrul in 3 schimburi
Se ofera: pachet salarial atractiv, **transport asigurat**, tichete de masa, bonusuri lunare
Pentru mai multe detalii si programari, sunati la **0747.012.810.**
Puteti depune un CV direct la sediul nostru din Arad, Str. Piata Garii, bl. A, sc. G, ap. 26 (parter, langa Chic) sau trimiteti pe e-mail la adresa **silvia.pantos@gigroup.com**

(490935)

SC Auto Group CMB SRL,
angajează
personal necalificat pe postul de ***manipulant mărfuri***.
Proba de lucru va avea loc în data de 18.08.2014 începând cu ora 9:00. **Tel: 0257/289411**

(616417)

SC COTTA INTERNATIONAL SRL

FIRMĂ MIXTĂ ROMÂNO - ELVEŢIANĂ

SELECŢIONEAZĂ PERSONAL
- ❑ **TAPIŢERI** cu experienţă în domeniu;
- ❑ **MUNCITORI** necalificati pentru sectorul lipit;
- ❑ **TINERI ABSOLVENŢI** (sc. profesionala, liceu) în vederea calificării în meseria de tapiţer;

Cerinţe: seriozitate, disciplină, program de lucru în două schimburi
Se oferă: •salarizare atractivă •condiţii deosebite de muncă; •bonuri de masă •transport gratuit şi pe raza oraşului Arad.
Cei interesaţi sunt rugaţi să se prezinte la sediul societăţii din Arad, str. Bicaz 1-5 (intrarea din Aleea Muncii), zilnic între orele 9.00 -14.00.

(7647 - H 604383)

Leoni Wiring Systems Arad ANGAJEAZA :

Operator Asamblare

Avantaje:
- *Transport asigurat in Judetul Arad*
- *Ore suplimentare platite*
- *Analize gratuite pentru angajare*
- *Asistenta medicala gratuita*
- *Oportunitati de promovare*
- *Pachet de servicii medicale gratuite pentru angajati si familiile acestora la una dintre cele mai moderne policlinici din Arad*

Cerinte minime:
- *Capacitate de integrare intr-un mediu de lucru dinamic*
- *Stare fizica buna, spirit de echipa, disponibilitate de lucru in 3 schimburi*

Cererile de angajare se depun la sediul firmei noastre.

Va rugam trimiteti aplicatiile la adresa: recrutare.arad@leoni.com

LEONI Wiring Systems Arad
Str. 1, no. 11 • Zona Industriala Arad, Jud Arad
Tel: 0257-205146, 0257-205266

LEONI

(549272)

Societate Comercială, producătoare de mobilă, **ANGAJEAZĂ**
femei+barbaţi, indiferent de vârstă:
- tâmplar (mecanic + manual); - muncitor necalificat
- tâmplar montator (montaj mobilă); - maistru producţie mobilă
- vopsitor mobilă
Tel: ***0722.591.489, 0731.170.242***

(613252)

ANIVERSĂRI

La Mulţi Ani!
pentru copilaşul nostru drag,
ISĂILĂ DOMINIC MIHAI
azi la împlinirea celor 6 anişori.
Să fii sănătos, iubit şi fericit în fiecare moment al vieţii tale.
Te iubim mult!
Mami, tati şi buni

---

16 august 2014 - cu ocazia aniversării a 50 ani de căsnicie
a părinţilor noştri
HETTMANN FRANCISC şi HETTMANN ELISABETA
le transmitem urări de sănătate, bucurii, împliniri şi o viaţă lungă împreună, alături de familia lor
Hettmann Francisc şi Zoltan, soţiile Aneta şi Gabriela, nepoţii Iulia, Daria şi Darius.
La Mulţi Ani!

La a 50-a aniversare de căsnicie a soţilor
WILD
din Sântana,
le dorim
„La Mulţi Ani"
cu sănătate.
Fratele cu familia

Program mica publicitate:
pe B-dul Revoluţiei, nr. 81
luni-vineri: 8.00-18.00,
duminică: 9.00-13.00.

EVIDENŢIAZĂ-TE!

Talon valabil până în 30 septembrie 2014

Text: **DATA apariţiei:**.....

.....

.....

.....

.....

.....

.....

.....

Date personale:

Nume şi Prenume:

Telefon:

Buletin de identitate:

TALON + PREŢUL CATEGORIEI AFERENTE

Anunţurile se preiau zilnic, la ghişeu, până în ora 16^{00}, după această oră, se pot prelua doar prin intermediul sistemului online de preluare al anunţurilor disponibil pe www.jurnalaradean.ro . Anunţurile de mică publicitate din Jurnal Arădean se publică pe baza talonului din ziar
Redacţia nu îşi asumă responsabilitatea pentru conţinutul anunţurilor de mică publicitate!

JURNAL ARĂDEAN

Program mica publicitate:

În perioada marelui praznic al Adormirii Maicii Domnului, serviciul de Mică publicitate al ziarului Jurnal arădean va funcționa după următorul program:
Vineri, 15 august – închis,
Duminică, 17 august, între orele 9-13.
Anunțurile de mică publicitate vor fi preluate doar la sediul ziarului „Jurnal arădean" din Arad, Bulevardul Revoluției nr. 81.

Publicitate: mică 0257/210.775; mare 0257/280.904

UNIUNEA EUROPEANĂ · GUVERNUL ROMÂNIEI · Fondul Social European POSDRU 2007-2013 · Instrumente Structurale 2007-2013 · GUVERNUL ROMÂNIEI MINISTERUL MUNCII, FAMILIEI PROTECȚIEI SOCIALE ȘI PERSOANELOR VÂRSTNICE OIPOSDRU REGIUNEA VEST · FUNDAȚIA ROMÂNO – GERMANĂ VLADIMIRESCU

Investește în oameni!

FUNDAȚIA ROMÂNO – GERMANĂ Vladimirescu
în parteneriat cu: ASOCIAȚIA ALDMARIDIM, PRIMĂRIA COMUNEI BÂRSA, PRIMĂRIA COMUNEI GURAHONȚ ȘI PRIMĂRIA COMUNEI SĂVÂRȘIN

ORGANIZEAZĂ GRATUIT PENTRU PERSOANELE INACTIVE ȘI ȘOMERII DIN MEDIUL RURAL
cursuri de calificare/inițiere:

CONTABILITATE – la Centrul din Aldești
OPERATOR CALCULATOR și CONTABILITATE - la Centrul din Săvârșin
LUCRĂTOR ÎN STRUCTURI PENTRU CONSTRUCȚII – la Centrul din Gurahonț

Informații și înscrieri:
- **ALDEȘTI** - 0751– 119346 – Giurescu Mariana
- **SĂVÂRȘIN** – 0743-183169 – Vodicean Adina
- **GURAHONȚ** - 0741 – 149567 – Bodea Samuil

proiect: ***„OCUPPAT – Organizarea de Cursuri de Pregătire Profesională și Antreprenoriat la Țară" - ID 128576***
cofinantat din Fondul Social European prin Programul Operational Sectorial Dezvoltarea Resurselor Umane 2007-2013 (614232)

CITR · **CITR GROUP**

ANUNȚ LICITAȚIE

Subscrisa **CASA DE INSOLVENȚĂ TRANSILVANIA FILIALA TIMIȘ SPRL,** societate civilă profesională – practician în insolvență cu sediul în Timișoara, str. Martin Luther, nr. 2, et. 3, jud. Timiș, înmatriculată la Registrul Formelor de Organizare al U.N.P.I.R. sub nr. RFO II-0389/03.06.2009 și în Tabloul U.N.P.I.R. sub nr. 2B0389/03.06.2009, având C. I. F. 25757880, în calitate de lichidator judiciar al **SC IDABAC SRL - *în faliment, in bankruptcy, en faillite***, cu sediul în Sat Bata, nr. 320, jud. Arad, având cod fiscal 16316647, înmatriculată la Oficiul Registrului Comerțului de pe lângă Tribunalul Arad sub nr. J02/632/2004, organizează licitație publică cu strigare pentru valorificarea următoarelor bunuri aparținând **SC IDABAC SRL**:

Vânzare în bloc sau pe pachete a activului imobiliar *"FABRICA DE PRELUCRARE A LAPTELUI ȘI A BRÂNZETURILOR"*, situat în localitatea Cicir FN, județul Arad, compus din :
- Teren intravilan 30.028mp – 65.178 Euro + TVA
- Construcție Fabrică + Mobilier – 357.065,28 Euro + TVA
- Instalații tehnice și mașini + Ob. De inventar – 391.732,02 Euro + TVA
- **PRET DE STRIGARE IN BLOC : 813.975,30 Euro + TVA**

În cazul în care nu sunt ofertanți valabili înscriși pentru achiziționarea întregului bloc, bunurile mobile vor putea fi vândute și în pachete individuale.
Licitația pentru bunuri va avea loc în data de **21.08.2014, ora 12:00**, la adresa str. Dr. Ion Georgescu, Nr. 4A, Arad, jud. Arad.
Pentru bunurile neadjudecate licitația se va repeta în data de **28.08.2014** la aceeași oră și locație.
Caietele de sarcini pentru bunurile scoase la licitație pot fi achiziționate de la adresa str. Dr. Ion Georgescu, Nr. 4A, Arad, jud. Arad, iar documentația de înscriere și garanția de participare la licitație vor trebui depuse cel târziu cu o zi lucrătoare (24 de ore) înaintea desfășurării licitației la aceeași locație. Prețul unui caiet de sarcini este de 1.000 LEI + TVA.
Condițiile pe care trebuie să le îndeplinească ofertanții pentru participarea la licitație, sunt precizate în Regulamentul cuprinzând instrucțiunile de desfășurare a licitației, care este anexă la Caietul de sarcini.
Cei interesați pot obține date suplimentare și informații la telefon: 0732-712.904;
e-mail: marketing@citr.ro (616468)

publi24.ro **bestauto.ro**

Ai o mașină de vânzare?
Pune anunțul acum pe
publi24.ro și bestauto.ro

beneficiezi de:
• cei mai mulți potențiali cumpărători • o interfață prietenoasă • suport tehnic adecvat •

Din trustul de presă INFORM MEDIA fac parte și JURNAL JURNAL romimo.ro publi24.ro

Școala Postliceală F.E.G. Arad

Admitere 2014-2015

Specializări:
1. Asistent medical generalist;
2. Asistent medical de farmacie;
3. Asistent medical de igienă;
4. Asistent medical de laborator;
5. Asistent medical de radiologie;
6. Asistent medical de nutriție și dietetică;
7. Asistent medical de balneofiziokinetoterapie;
8. Asistent pentru ocrotirea persoanelor vârstnice;
9. Ergoterapeut.

Se pot înscrie absolvenți de liceu cu sau fără diplomă de bacalaureat, durata studiilor fiind de 2/3 ani. Diplomele sunt recunoscute în țară și în străinătate.
Înscrierile se fac de luni până vineri între orele 08.00-16.00, la Colegiul Economic Arad, Piața George Enescu, nr. 2.

Informații telefon: 0760 663 937; 0745 320 623. (527740)

SC TEXTILE MEDICALE SRL
Arad, ZONA INDUSTRIALA VEST, Str. III, nr. 1

angajeaza:

- **10 Operatori confectioneri la masini de cusut industriale;**
- **1 Laborant pentru laborator fizic domeniu textil;**
- **2 Mecanici masini de cusut industriale;**
- **1 Inginer Mentenanta – profil electromecanic;**
- **6 Operatori tricotat masini industriale.**

Cerinte:
- Experienta profesionala relevanta in domeniu
- Seriozitate si spirit de echipa
- Disponibilitate program de lucru pe schimburi

Oferim:
- Conditii optime mediu de lucru
- Salarizare avantajoasa conform competentelor
- Prima de prezenta
- Prima de productie in functie de performantele obtinute
- Tichete masa
- Transport asigurat (inclusiv decontare abonamente transport)

Informatii suplimentare :
CV-urile se depun la sediul societatii sau fax **0257 274 200** in perioada 28 iulie 2014 - 31 august 2014
Candidatii selectati vor fi contactati incepand cu 01 septembrie 2014
Informatii suplimentare se pot obtine la telefon : **0722 670 036** sau **0257 467 609,** persoana de contact: Alina Caras

ANUNȚ PUBLIC

S.C. MASCHIO GASPARDO ROMANIA S.R.L., titular al **PUZ – EXTINDERE ZONĂ INDUSTRIALĂ NEPOLUANTĂ**, amplasat în intravilan oraș Chișineu Criș, str. Înfrățirii-Dragoș Vodă nr. F.N., jud. Arad, Extrase C.F. nr.: 300598, 300055, 300063, 303078, 302993, 302988, 302987, 302985, 302986, 302991, 302990, 300078, 302996, 302995, 303065, 303062, 302998, 303064, 300053, 300054, 301667, 301674, 300398 Chișineu Criș, anunță publicul interesat asupra ***depunerii solicitării de obținere a avizului de mediu.***

Informațiile privind conținutul documentației tehnice a proiectului propus pot fi consultate la sediul APM Arad, str. Splaiul Mureșului F.N., zilnic (orele 8-16).

Observațiile publicului se primesc la sediul APM Arad, str. Splaiul Mureșului F.N., în termen de 18 zile calendaristice de la publicarea anunțului. (61419)

HOG SLAT

Angajeaza

Sudori
Lacatusi mecanci pentru debitari/indoiri
Muncitori necalificati (linie prefabricate beton)

Conditii:
Perioada neterminata, salar fix+bonuri de masa, studii medii (nu e obligatoriu atestat pentru meseriile calificate).
Candidatii interesati pot depunde Cv(cerere) la sediu companiei din Car. Micalaca, Str.Pastorului nr. 28 Arad. Relatii la telefon **0257/259848.** (616238)

SCP EXPERT SPRL
practicieni în insolvență

SCP EXPERT SPRL, lichidator al **SC ASPARAGUS SRL Arad**, anunță vânzarea conform Legii 85/2006 prin licitație publică, deschisă, cu strigare a activului:

- imobilul înscris în CF 3291 Sebis nr. Top. 1579/681-700/1/b/1/1/1/19/a/1/2/b/2 imobil compus din atelier mecanic, magazie atelier tâmplărie, WC, buncăr rumeguș, teren construcții și teren în suprafață de 3.084 mp și imobil înscris în CF 3327 Sebiș nr. Top. 1579/681-700/1/b/1/1/1/19/a/1/2/b/1 imobil compus din teren intravilan în suprafață de 527 mp, imobile situate în Sebiș str. Morii FN ;

Prețul de valorificare a imobilului este de 37.500 Euro la care se adaugă TVA.

Licitația va avea loc în data 28 august 2014, ora 13,00 la sediul lichidatorului judiciar EXPERT SPRL din Arad str. D. Bolintineanu, nr. 5, jud. Arad.

Contravaloarea caietului de sarcini este de 300 lei/participant. Caietul de sarcini poate fi achiziționat zilnic la sediul lichidatorului judiciar EXPERT SPRL.

Garanția pentru înscrierea în licitație este de 10% din valoarea de pornire. Înscrierile, achitarea contravalorii caietului de sarcini și depunerea garanției pentru licitație se pot efectua până în data de 28 august 2014, ora 12.00.

În cazul neadjudecării licitația se va relua săptămânal în fiecare zi de joi la aceeași oră și același preț de strigare.

'Anunțurile referitoare la licitațiile organizate de EXPERT SPRL se găsesc și la adresa www.expertarad.ro, rubrica "Vânzări-Licitații

Relații la tel. 0723562433 dna. Farcaș Adina sau zilnic între orele 10,00 -14,30 la sediul lichidatorului judiciar. (616421)

JURNAL ARĂDEAN

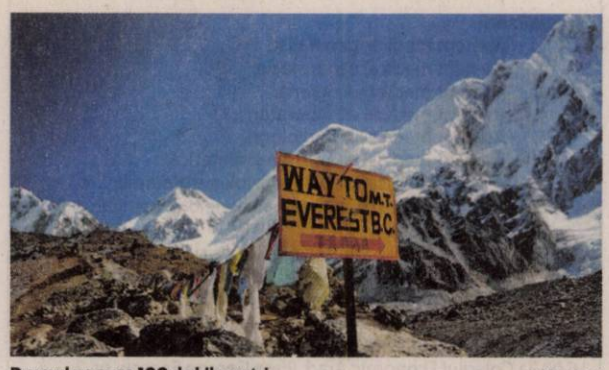

Drumul va avea 100 de kilometri FOTO: FAN

Primul drum spre Everest

KATHMANDU. Nepalul plănuieşte să construiască primul drum spre regiunea Everest, a informat marţi presa locală, preluată de DPA. Drumul va lega localitatea Jiri, punctul terminus al şoselei care vine din capitala ţării, Kathmandu, de satul Surkhe, aflat la câteva ore de de mers pe jos de aeroportul Tenzing-Hillary din Lukla, situat la o altitudine de 2.860 de metri, a indicat Ministerul Culturii, Turismului şi Aviaţiei Civile. „Guvernul a alocat fonduri pentru acest proiect, iar lucrările vor începe în acest an fiscal", a indicat Purna Chandra Bhattarai, un responsabil din cadrul ministerului amintit, citat de Kathmandu Post. „Se aşteaptă ca drumul să îmbunătăţească turismul şi transportul de mărfuri", a adăugat oficialul amintit. Până la 35.000 de turişti vizitează regiunea în fiecare an. De asemenea, se aşteaptă ca drumul de 100 de kilometri să reducă costul ridicat al traiului în regiune.

SURSA: AGERPRES

Fatkini invadează internetul

BRUXELLES. Unele femei sunt mândre de formele lor voluptoase şi, în ton cu moda selfie-urilor, se pozează în bikini şi îşi pun pozele pe reţelele de socializare folosind hashtagul #Fatkini, relatează miercuri ziarul belgian „La Libre Belgique". În ultima vreme, se constată o veritabilă „invazie" a imaginilor de acest tip. Termenul „Fatkini" aparţine unei bloggerite preocupate de modă, Gabi Gregg, care l-a lansat pe piaţă în 2012, odată cu o colecţie de costume de baie pentru marca „Swims fo All". A avut un considerabil succes - poate şi din cauză că a răspuns unei cereri comerciale din partea femeilor cu forme mai generoase **SURSA:AGERPRES**

Pregătesc un nou album

LONDRA. Trupa britanică Coldplay lucrează la un nou album, a anunţat solistul Chris Martin, care a dezvăluit în premieră că albumul ar putea conţine şi o nouă colaborare muzicală cu Rihanna, informează miercuri ziarul La Vanguardia. Nu este prima dată când trupa britanică şi cântăreaţa din Barbados lucrează împreună, având în vedere că în 2012 şi-au unit vocile în piesa „Princess of China". O piesă şi o colaborare de care Chris Martin s-a arătat încântat. Într-un interviu acordat unui post de radio american, solistul trupei a declarat că este încântat să se afle în studio alături de Rihanna.

SURSA: AGERPRES

Nhi Linh
Puiul de elefant sărbătoreşte prima aniversare la Grădina zoologică Rotterdam Blijdorp, Rotterdam, Olanda. FOTO:EPA

A murit Lauren Bacall

LOS ANGELES. Actriţa Lauren Bacall, „icoana epocii de aur" a Hollywoodului, a decedat la vârsta de 89 de ani, a anunţat marţi familia celui care a fost soţul ei, Humphrey Bogart.

„Cu profundă durere, dar şi cu multă recunoştinţă pentru viaţa ei incredibilă, confirmăm decesul lui Lauren Bacall", a aunţat familia Bogart într-un mesaj publicat pe contul său pe contul său de Twitter, @HumphreyBogart.

Actriţa americană a decedat în urma „unui accident cardio-vascular", informează site-ul dedicat celebrităţilor TMZ. Saptămânalul Variety precizează că ea a murit la domiciul său, în imobilul Dakota din New York.

Lauren Bacall a fermecat cinematograful hollywoodian, în cei peste 60 de ani de carieră, prin vocea profundă şi ochii săi albaştri.A fost soţia lui Bogart timp de 12 ani, până la decesul actorului, în 1957. **SURSA: MEDIAFAX**

Lauren Bacall FOTO: EPA

Filmează în Maroc

WASHINGTON. Actorul american Tom Cruise se va afla în Maroc, la începutul lunii septembrie, pentru a începe filmările la Misiune imposibilă 5, informează miercuri La Vanguardia. Revista locală TelQuel asigură că echipa de filmare a seriei de succes Misiune Imposibilă se află deja în Maroc pentru a pregăti decorurile celei de-a cincea părţi care vor fi plasate în Marrakesch, Rabat şi Casablanca. În Casablanca, capitala economică a Marocului, a fost aleasă ca locaţie Mellah, vechiul oraş. Tom Cruise va juca din nou personajul principal, în timp ce actorii Jeremy Renner şi Simon Pegg vor fi din nou William Brandt şi, respectiv, Benji Dumm. Filmările producţiilor străine în Maroc, mai ales cele care includ vedete de la Hollywood sunt înconjurate de un mare secret şi se scurg puţine informaţii privind activităţile lor. Iar figuranţii locali sunt obligaţi prin contract să nu dezvăluie conţinutul scenelor în care joacă. În 2014, au vizitat această ţară regizorul Clint Eastwood şi actorii Bruce Willis şi Tom Hanks.

SURSA:AGERPRES

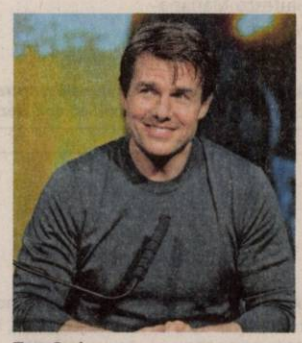

Tom Cruise FOTO: EPA

Debutează în modă

LONDRA. Emma Ferrer, nepoata actriţei Audrey Hepburn, şi-a făcut debutul în modă, pozând pentru coperta publicaţiei Harper's Bazaar, iar asemănarea dintre studenta la Academia de arte din Florenţa şi bunica sa celebră este uluitoare, informează dailymail.co.uk.

Aceasta este pentru prima dată când Emma Ferrer, în vârstă de 20 de ani, se află în lumina reflectoarelor. Ea apare pe coperta revistei Harper's Bazaar, publicată în două versiuni, într-una dintre fotografii fiind îmbrăcată într-o rochie Lanvin, formată dintr-un top negru mulat, cu mâneci lungi şi o fustă balon albă, care seamănă cu ţinutele făcute celebre de bunica sa.

SURSA: MEDIAFAX

Emma Ferrer FOTO: FAN

www.aradon.ro
Mai multe poze cu Mihaela

Mihaela
Este pasionată de şedinţe foto şi de lecturi.

Tren deraiat în Elveţia

Potrivit mass-media locale, mai multe vagoane ar fi căzut într-o depresiune montană.

GENEVA. Un tren de pasageri a deraiat miercuri în urma unei alunecări de teren într-o zonă muntoasă din estul Elveţiei, a anunţat compania feroviară Rhaetische Bahn, citată de AFP şi Reuters. „O parte din tren a deraiat, antrenată de o alunecare de teren", a declarat pentru AFP purtătorul de cuvânt al companiei, Simon Rageth, fără a oferi mai multe detalii. Contactată de AFP, poliţia locală, de lângă staţiunea Saint-Moritz, a refuzat să ofere detalii, rezumându-se la a califica accidentul drept „grav".

Echipele de salvare pregătite de intervenţie FOTO: EPA

Potrivit Reuters, mai mulţi pasageri au fost răniţi. Accidentul s-a produs la ora locală 12.45 (10.45 GMT) pe un versant montan spre care accesul nu se poate face decât pe jos.

Patru elicoptere medicale Rega, principala societate elveţiană de salvare aeriană au fost trimise la locul incidentului, preluând răniţii şi transportându-i la spital.Primele fotografii publicate pe site-ul elveţian 20minutes prezintă un vagon suspendat în aer, agăţat de copaci, un altul, rămas prins de locomotivă, este suspendat pe jumătate.

Locomotiva s-a lovit, în urma alunecării de teren, de un val de pământ şi de roci, iar vagoanele din spate au rămas pe linie. Potrivit postului de televiziune RTS, există persoane rănite, însă nu a fost înregistrat niciun deces. Trenul avea peste 200 de persoane la bord, potrivit poliţiei. Alunecarea de teren s-a produs din cauza ploilor puternice înregistrate în zonă.

SURSA: AGERPRES

Marchează o nouă tendinţă

WASHINGTON. Cântăreaţa Rihanna poate marca tendinţa vestimentară a verii: boxerii masculini purtaţi ca pantaloni scurţi pentru ieşirile în oraş, informează miercuri ziarul spaniol ABC. Noutatea o reprezintă un articol vestimentar de interior, purtat în exterior. Artistei îi place să inoveze şi să se îmbrace cu lucruri bărbăteşti. Nu este prima oară când surprinde prin ţinutele sale. De data aceasta a ales o pereche de boxeri albi care îi lasă la vedere picioarele lungi şi bronzate. Firma suedeză H&M propune pentru vara aceasta boxerii cu diferite desene şi imprimeuri, adaptând pentru femei un articol vestimentar exclusiv masculin, inspirat din lumea boxului şi pe care aceşti sportivi îl poartă în ring.

SURSA: AGERPRES

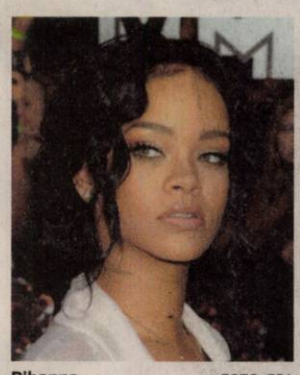

Rihanna FOTO: EPA

Grav accident pe Mont Blanc

PARIS. Cinci alpinişti francezi membri ai unui grup care încercau să escaladeze un vârf din masivul Mont Blanc au fost găsiţi fără viaţă, iar al şaselea membru al echipei a fost dat dispărut miercuri, relatează AFP, care menţionează că este vorba despre unul dintre cele mai grave accidente produse în ultimii zece ani în Alpii francezi. Printre corpurile recuperate - patru bărbaţi şi o femeie, cu vârste între 30 şi 40 de ani - se numără şi cel al ghidului montan, conform unei surse locale. Operaţiunile de căutare a celei de-a şasea persoane continuă, dar cu greutate, din cauza condiţiilor meteorologice, în zonă înregistrându-se precipitaţii sub formă de ploaie şi ninsoare. **SURSA: AGERPRES**

FONDAT 1989, APARE LA ARAD, TEL. 0257/281.802, E-MAIL: REDACTIA.JURNALARADEAN@INFORMMEDIA.RO; PUBLICITATE.JURNALARADEAN@INFORMMEDIA.RO

Simmons întăreşte Univ Goldiş ICIM în viitorul sezon
PAGINA 7

JURNAL ARĂDEAN

Shopping inteligent în luna reducerilor
PAGINA 9

LUNI
18 AUGUST 2014
ANUL XXVI, NR. 7136
12 PAGINI - 1,50 LEI

25° Temperaturile se vor situa între 13 şi 25 grade. Vântul va sufla cu 8-9 km/h.

DIMINEAŢA | AMIAZA | SEARA

Începe Bac-ul de toamnă

1.363 de candidaţi din judeţul Arad s-au înscris pentru sesiunea de bacalaureat care începe astăzi.

ARAD. Absolvenţii de liceu, care au avut corigenţe, cei căzuţi la sesiunea din vară a bacalaureatului ori din altele anterioare, mai pot să-şi încerce norocul la sesiunea din toamnă, care va începe, astăzi, 18 august, cu „Evaluarea competenţelor lingvistice de comunicare orală în limba română" (proba A) şi urmează „Evaluarea competenţelor lingvistice de comunicare orală în limba maternă" (proba B).

Pentru bacalaureatul de toamnă s-au înscris 1.363 de candidaţi. Ei vor susţine probele - orale şi scrise - în cinci centre de examinare: la Colegiul Naţional „Moise Nicoară" Arad (256 candidaţi), la Liceul Tehnologic „Iuliu Maniu" Arad (341 candidaţi), la Colegiul Naţional „Vasile Goldiş" Arad (261 candidaţi), la Liceul Tehnologic Chişineu Criş (260 candidaţi) şi la Liceul Teoretic „Mihai Viteazul" Ineu (245 candidaţi).

Lucrările lor vor fi corectate în două centre zonale de evaluare: Colegiul Naţional „Elena Ghiba Birta" şi Liceul Tehnologic Chişineu Criş.

Probele de evaluare a competentelor vor avea loc în perioada 18 - 22 august, iar probele scrise se vor susţine în zilele de 25, 26, 27 şi 29 august.

La 1 septembrie se va face afişarea rezultatelor (până la ora 12:00) şi depunerea contestaţiilor (orele 12:00 - 16:00). Între 2 - 3 septembrie este programată rezolvarea contestaţiilor. Iar pe 4 septembrie, afişarea rezultatelor finale. /P.5

Au tăiat mii de arbori FOTO: FAN

Furt ca-n codru la un Ocol Silvic

SĂVÂRŞIN. „Furt ca-n codru", din codru - la propriu - la Ocolul Silvic Valea Mare, comuna Săvârşin. Cu largul concurs al celor care trebuiau să vegheze asupra pădurilor. Aproape 9.500 de stejari, unii bătrâni chiar şi de 130 de ani, au fost masacraţi. Cum a fost posibil aşa ceva? /P.6

Dorin Pârvan FOTO: FAN

Luptătorii Astrei au dat lovitura

ARAD. Sportivii de la CS Astra nu se dezmint. Şi de această dată au reuşit să-şi „taie partea leului", la Campionatul Naţional individual de lupte greco-romane pentru tineret (under 23). /P.7

Loto din 17 august

6/49:	15, 1, 35, 17, 11, 21
NOROC	4308711
5/40:	21, 26, 9, 11, 24, 18
JOKER	42, 35, 44, 4, 31/3

Corupţie

Indicele nivelului de percepţie a corupţiei la nivel mondial.

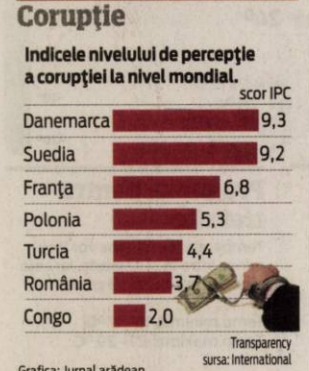

Grafica: Jurnal arădean

Rock şi motoare la ştrand

Muzica rock de calitate, mâncare, băutură şi motoare. De toate acestea au avut parte cei care au fost prezenţi la prima ediţie a festivalului „Rock & Bikes" ce a avut loc, în weekend, la Ştrandul Neptun. Evenimentul, organizat în cadrul „Zilelor Aradului", a adus la Arad formaţii rock cunoscute iubitorilor genului, din ţară şi străinătate. În cele două seri de festival pe scenă au performat: Fractal (AR), Corso (AR), Metallica Masterpiece (CJ), Nişte Băieţi (BUC), AC/BC (HU), Paralel (SK), Trooper (TG), Uzletembers (HU), Kempes (AR) şi Iron Maidnem (HU). FOTO: CALIN ANDRA

O vizită la Muzeu FOTO: FAN

„Noapte albă" la... cultură

ARAD. Instituţiile de cultură din municipiul Arad vă aşteaptă astăzi, 18 august, cu un program special pentru „Zilele Aradului", care se desfăşoară între orele 17.00 - 24.00. /P.4

Extraordinară de 15 minute

ARAD. Şedinţa Consiliului Local Municipal s-a derulat fără discuţii, fără intervenţii prea multe şi în ton cu sărbătorirea Zilelor Aradului. Toate proiectele au trecut de votul aleşilor. /P.3

Solidari cu semenii noştri

ARAD. În parcarea supermarketului Selgros vor fi aduse astăzi produsele adunate în toate parohiile din Arhiepiscopia Aradului. Aici, între orele 10-16, se mai pot face donaţii în colecta „Solidari cu familiile sinistrate din Oltenia". /P.5

Transportul în comun, plătit prin SMS

Municipalitatea vrea să implementeze un sistem de plată a călătoriei cu tramvaiul prin SMS şi pe carduri.

ARAD. Avem parcare cu plata prin SMS (mesaj prin telefon mobil), vom avea şi călătorie cu transportul în comun cu plata prin SMS. Banca Europeană de Reconstrucţie şi Dezvoltare a comandat un studiu pentru implementarea unui astfel de proiect în municipiu. Iar studiul a fost finalizat, urmând să fie supus votului consilierilor locali. Concluziile raportului indică faptul că cea mai bună variantă pentru implementarea acestui proiect, a cărui valoare se ridică la 8,5 milioane de euro, ar fi o concesiune către un investitor dispus să vină cu banii pentru ca, în timp, să preia din încasările Companiei de Transport Public Arad. Studiul indică faptul că, în primă fază, sistemul de plată prin SMS va fi implementat pe 10 linii urbane de tramvai (liniile 1, 1b, 3, 6, 7, 15, 15b, 16, 16b, 18b), pe 5 linii de tramvai preurbane (liniile 9, 10, 11, 12, 14) şi pe 8 linii urbane de autobuz (liniile 19, 20, 21, 31, 39b, 41, 54, 48), urmând ca, ulterior, să fie extins la nivelul întregului sistem de transport în comun din Arad. /P.6

I-au scos afară FOTO: FAN

Căzuţi în fântâna din curtea casei

DIECI. Doi bărbaţi, unul de aproximativ 30 de ani, celălalt de 50 de ani, au căzut în fântâna din curtea casei situată în comuna Dieci. Primul a fost scos afară în viaţă, însă cel de-al doilea nu mai avea puls când pompierii l-au scos la suprafaţă. /P.6

Monumentul Unirii a fost...refăcut

BUCUREŞTI. Sculptorul Florin Codre spune că, din cauza amânărilor şi problemelor create de minister, câteva dintre piesele Monumentului Marii Uniri s-au deteriorat şi au fost refăcute. Tot el a precizat că procesul pe care i l-au intentat cei de la Minister nu a ajuns nici măcar pe fond. Sculptorul a mai precizat că „Legea care m-a obligat la plata TVA mi-a adus grave prejudicii financiare, lăsându-mă fără bani pentru aducerea lucrării în ţară". /P.3

Artistul, în China FOTO: FAN

Casa Musafirilor

Majestăţile Lor Regele Mihai I şi Regina Ana, Alteţele Lor Regale Principesa Moştenitoare şi Principele Radu au participat, zilele trecute, la inaugurarea Casei Musafirilor din Săvârşin. Edificiul a fost supus unor lucrări de reconstrucţie, care s-au întins pe parcursul ultimelor trei luni. Clădirea a fost refăcută, cu forţe locale, într-un timp-record: 90 de zile. /P.5

FOTO: ROMANIAREGALA.RO

14164
9 771220 748010

Remember: 18 august

1227 A murit Ginghis Han, lider mongol (n. 1162)

1750 S-a născut Antonio Salieri, compozitor italian (d. 1825)

1850 A murit Honoré de Balzac, scriitor francez (n. 1799)

1857 S-a născut Eusebie Mandicevschi, compozitor, muzicolog (d. 1929)

1868 Astronomul francez Pierre Jules César Janssen descoperă heliu

1909 S-a născut Marcel Carne, regizor francez poetic (d. 1996)

1916 S-a născut Neagu Djuvara, istoric, diplomat şi filolog român

1920 A fost ratificat al 19-lea amendament al Constituţiei SUA care garantează dreptul la vot al femeilor

Robert Redford FOTO: FAN

1922 S-a născut Alain Robbe-Grillet, scriitor francez şi producător de film

1933 S-a născut Roman Polanski, regizor

1936 S-a născut Robert Redford, actor şi regizor american

1952 S-a născut Patrick Swayze, actor (d. 2009)

1998 A murit Iosif Sava, muzicolog (n. 1933).

Piețe și târguri

Astăzi este zi de piaţă la Curtici, Nădlac, Bocsig, Gurahonţ, Moneasa, Pilu, Vladimirescu. **Tot astăzi e târg săptămânal la** Gurahonţ şi Bârzava. **Mâine, marţi, este zi de piaţă la** Sebiş, Almaş, Apateu, Semlac, Sântana, Şilindia, Vârfurile.

Sănătate

● **CABINET GINECOLOGIC:** Cabinet ginecologic Arad, B-dul Decebal 11 (lângă Hotel Aradul), chiuretaj medicamentos, eco 4 D, test PAP.TEL: 0770823850, 0723643581

● **Policlinica DR. TURCIN, oferă:** Cardiologie (EKG, Ecografie cardiacă, Doppler vascular, Holter EKG si TA, Test de efort), Oftalmologie **(NOU - chirurgie pol anterior; CV computerizat; optică medicală)**, ORL (videoendoscopie), pneumologie, gastroenterologie, neuropsihiatrie, medicină de familie, ecografii generale. **Telefon: 0257/285510, www.policlinica-turcin.ro.**

● Farmacia GLYKON - UTA, Bl U 6 (vis-a-vis de biserica în construcţie). DESCHIS ZILNIC: LUNI-VINERI 07.00 -21.00 SÂMBĂTĂ şi DUMINICĂ 08.00-18.00. Telefon: 0257/ 241197.

Sudoku

REGULI: În fiecare bloc sunt câteva cifre între 1 şi 9, stabilite dinainte. Acestea trebuie completate cu cifrele lipsă, în aşa fel încât fiecare număr să figureze o singură dată. De asemenea, cifrele de la 1 la 9 trebuie să figureze o singură dată atât pe rândurile orizontale cât şi pe coloanele verticale ale celor nouă blocuri luate împreună.

ÎNCEPĂTORI

2		6	7				9	
				5		1		
						2		
7				6		9		4
4	6		1		8		3	2
3		8		4				6
		2						
		3		8				
	5				3	8		9

AVANSAŢI

		1						5
			1			6	8	
				8	3		1	9
				9		2		7
	4			6			3	
5		3		1				
3	7		4	5				
	6	8			9			
1						7		

Soluţiile jocurilor din numărul precedent:

ÎNCEPĂTORI

3	1	4	5	7	6	9	8	2
5	2	7	9	4	8	6	1	3
6	8	9	2	1	3	7	4	5
4	5	3	7	9	1	2	6	8
8	9	6	3	5	2	1	7	4
1	7	2	6	8	4	3	5	9
7	3	1	8	2	5	4	9	6
9	6	5	4	3	7	8	2	1
2	4	8	1	6	9	5	3	7

AVANSAŢI

2	3	1	8	6	7	4	5	9
4	5	7	9	1	2	6	3	8
8	9	6	3	4	5	7	1	2
5	1	2	4	9	6	8	7	3
9	4	3	7	8	1	2	6	5
6	7	8	2	5	3	1	9	4
1	8	5	6	2	9	3	4	7
7	6	4	5	3	8	9	2	1
3	2	9	1	7	4	5	8	6

UNDE MERGEM în Arad

Cinema

CINEMA CITY ATRIUM

· ...şi ne izbăveşte de Cel Rău, orele 15:10, 17:30, 20:10, 22:30
· 22 Jump Street: O altă adresă de pomină, ora 21:50
· Avioane: Echipa de intervenţii -3D, ora 15:50
· Casa magicianului -3D, orele 14:10, 16:10, 18:10
· Cum să evadezi de pe Pământ -3D, ora 14:10
· Cum să-ţi dresezi dragonul 2 -3D, ora 13:30
· Gardienii galaxiei -3D, orele 14:30, 15:40, 17:00, 18:30, 19:30, 21:00, 22:00
· Grace de Monaco, ora 13:10
· Hai să fim poliţişti, orele 14:00, 16:10, 18:20, 20:30, 22:40
· Hercules -3D, orele 17:50, 20:00, 22:00
· Lucy, orele 15:20, 17:20, 19:20, 21:30
· Maleficent -3D, ora 13:40
· Noaptea judecăţii: Anarhia, orele 15:00, 17:10, 19:30, 21:40
· Planeta maimuţelor: Revoluţie -3D, ora 20:40
· Război în bucătărie, orele 13:50, 16:20, 18:50, 21:20
· Sex Tape, ora 19:50
· X-Men: Viitorul este trecut -3D, ora 18:00

Eveniment

· „ZILELE ARADULUI": Târg estival (orele 10-22, în Piaţa Avram Iancu + str. Meţianu); Concert susţinut de elevii Liceului de Artă „Sabin Drăgoi" (orele 19.00-19.45, în Piaţa Avram Iancu); Seară de dans (orele 20-21, în Piaţa Avram Iancu); Spectacol folk (orele 21-22, în Piaţa Avram Iancu); Expoziţie foto (orele 10-22, pe platoul Palatului Administrativ); Vizita Primăriei (orele 17-20); Noaptea albă a instituţiilor de cultură (orele 17-24).

Expoziții

· GALERIILE DE ARTĂ „DELTA": · Expoziţii personale Ligia Seculici şi Diana Bota, în cadrul „Grup 21" (9-17)
· GALERIA DE ARTĂ „ALFA" (B-dul Revoluţiei, nr. 90): · Expoziţie cu vânzare (9-17)
· SALA CLIO (str. Horea, nr. 8): „Imaginarium", expoziţie jubiliară la 60 de ani de la înfiinţarea Cenaclului de arte plastice „Ion Andreescu" (9-17)
· COMPLEXUL MUZEAL ARAD (Palatul Cultural, Piaţa G. Enescu 1,): · „Arheologia arădeană de-a lungul vremii"; · Expoziţia de moluşte „Cochilii". Colecţia prof. Călin Istrate şi prof. Simona Opriş-Dinea (intrarea dinspre Parcul copiilor); · Expoziţie foto „Noua generaţie" (Sala Ştiinţele Naturii 2); · Sunt obiect de muzeu, caut vizitator (orele 9-17)
· WATERHOUSE (Calea Bodrogului): Expoziţie de pictură a artistului plastic Pavel Iurik (9-17)
· GALERIILE „TURNUL DE APĂ": Expoziţia personală de pictură „Anotimpuri care vin" a artistului plastic Maria Furnea (9-17).

Citire apometre

Luni, 18 august 2014. Blocuri P-ţa Mioriţa, Imaşului, Exterior, Byron, blocuri 102-150, 151-200, 301-325, 501-550, 551-585, 601-620, 701-734 Micălaca, Voinicilor, Ciobanului, Dreptăţii, Frăţiei, Busuioc, Fluierului, Stânjenel, Vrancei, I. B. Deleanu, P-ţa Carpaţi, Hatmanul Arbore, Magnoliei, Leandrului, Iederei, Progresului, Sportului, Leu, T. Grozăvescu, Ghe. Groza, Slatinei, Sever Bocu, Predeal, Fluturilor, Dâmboviţei, Oborului, Ghioceilor, Lupeni, Craiovei, Lăcrămioarelor, Nufăr, T. Brediceanu, Dragoş Vodă, Ep. R. Ciorogariu cu soţ, Islazului, Mărăgăritar, Remus, Putnei, Moşilor, Malul Mureşului, 9 Mai, Romei, Eroul Necunoscut, Occident, Triumfului, Labirint, T. Şandor.

Citire apometre

Marţi, 19 august 2014. Blocuri 7-48 Pasaj, blocuri Dr. I. Suciu, blocuri I. Maniu, blocuri 151-200, 201-255A, 301-325, 551-585, 601-620, 701-734 Micălaca, blocuri „A", „N" Calea Aurel Vlaicu, blocuri Haţeg, Fluturilor, Predeal, blocuri Calea Romanilor, Patria, Moţilor, Haiducilor, M. Scaevola, C. Coposu, T. Vladimirescu, P-ţa Spitalului, G. Birta, Banu Mărăcine, Păşunii, Gherghinei, Abrud, Digului, Hortensia, Moraviei, I. Mureşan, V. Necula, Mierlei, Şt. O. Iosif, Salontei, Prunului, Ţichindeal, Ulpiu, Alunului, Zânelor, Nădejde, Emilian, Laurian, Aron Pumnul, Ghioceilor, Lupeni, Craiovei, Lăcrămioarelor, Nufăr, T. Brediceanu, Dragoş Vodă, Porumbacului, Vulturilor, Veseliei, Mehedinţeanu, Filotei, Volta, Lungă, Rosmarinului, Dumbrava Roşie, Vadului, Cuptorului, Podului, Bulgară, Rodnei, L. Rebreanu, Ardealului, I. Jianu, Milcov, D. Cantemir, Toporaş, Arcaşilor.

Horoscop

BERBECUL (III.21.-IV.20.)
Dimineaţă vă bucuraţi că un prieten reuşeşte să vă înapoieze o datorie mai veche. Este o zi favorabilă planurilor de viitor, întâlnirilor cu prietenii şi comunicării. Vă puteţi baza pe intuiţie.

TAURUL (IV.21.-V.20.)
După o perioadă mai proastă pe plan sentimental, se pare că norocul vă surâde din nou. Faceţi cunoştinţă cu o persoană deosebită, care vă cucereşte inima.

GEMENII (V.21.-VI.21.)
Relaţiile cu cei din jur sunt excelente, mai ales în a doua parte a zilei. Sunt şanse să rezolvaţi o problemă legată de casă, dar vă recomandăm să nu neglijaţi dorinţele partenerului de viaţă.

RACUL (VI.22.-VII.22.)
Sunteţi într-o formă intelectuală excelentă. Vă sfătuim să nu refuzaţi dialogul şi să le împărtăşiţi celor apropiaţi experienţa dumneavoastră. S-ar putea să suferiţi o deziluzie.

LEUL (VII.23.-VIII.23.)
Dacă vă aflaţi în faţa unei dileme sentimentale, acum este momentul. Aveţi ocazia să puneţi în aplicare planuri mai vechi şi să vă ocupaţi de probleme de sănătate minore.

FECIOARA (VIII.24.-IX.23.)
Vă sfătuim să ţineţi cont de părerile colegilor şi, mai ales, de posibilităţile lor financiare. După-amiază, s-ar putea să aveţi o discuţie aprinsă cu o rudă mai în vârstă.

BALANŢA (IX.24.-X.23.)
Aveţi o zi încărcată. Sunteţi, însă, destul de energic pentru a face faţă tuturor problemelor. S-ar putea să întâmpinaţi câteva obstacolele, în special de natură materială.

SCORPIONUL (X.24.-XI.22.)
Se anunţă schimbări importante în viaţă dumneavoastră, mai ales pe plan social şi sentimental. Este o zi bună pentru consolidarea prieteniilor şi pentru a încheia parteneriate şi asocieri.

SĂGETĂTORUL (XI.23.-XII.21.)
Vă recomandăm să evitaţi discuţiile în contradictoriu cu partenerul de viaţă, mai ales că după-amiază aveţi ocazia să rezolvaţi o problemă sentimentală mai veche.

CAPRICORNUL (XII.22.-I.20.)
Este momentul să vă ocupaţi de problemele materiale. Azi aveţi posibilitatea să le rezolvaţi. Spre seară sunteţi invitat împreună cu partenerul de viaţă la o petrecere la rude.

VĂRSĂTORUL (I.21.-II.20.)
Aveţi multă energie şi reuşiţi să finalizaţi tot ce v-aţi propus. S-ar putea să fiţi promovat sau să vi se propună un nou loc de muncă, mai bine plătit. Relaţiile cu partenerul sunt puţin tensionate.

PEŞTII (II.21.-III.20.)
Vă pregătiţi pentru un eveniment important în familie, probabil o aniversare. Dacă vă indispune o rudă, păstraţi-vă calmul! Mai târziu, veţi constata că a avut dreptate.

Întreruperi de curent

Marţi, 19 august 2014. În judeţ, h 8.30-14.30: Bătuţa; h 8-16: Ineu – Calea Aradului; h 8-18: Beliu, Tăgădău, Beneşti, Bochia, V. Goldiş, A. Iancu, Chişlaca, Craiva; h 9-14: Miniş (p); h 9-16: Şiştarovăţ, Cuvejdia, Coşari Timiş.

Comenzi Taxi

ALFA PLUS	949; 349.349	FAVORIT	280.000; 281.111
TAXI ALFA	945; 22.88.88	EUROPA	275.555; 0723-677.555
TAXI ARAD	940; 0722-755.440	TAXI VERBIŢĂ	944; 0726-336.969

Telefoane utile

☎INFORMAŢII TELEFONICE: 118.932; ☎ROBOT: 1958; ☎APEL UNIC DE URGENŢĂ (SALVARE, POLIŢIE; Pompieri): 112; ☎PRIMARIA MUNICIPIULUI ARAD: Program de relaţii cu publicul (camera 5) luni-vineri între orele 8-20. Tel.: 0257/284.744; tel. centrală: 0257/281.850; ☎S.C. E.ON GAZ ROMÂNIA - Sucursala Arad - Dispecerat şi intervenţie telefon: 0357/403.321; ☎DERANJAMENTE CURENT ELECTRIC: 0257/929; ☎INFORMAŢII CFR: 0257/231.777.

aradjob.ro

Vremea

Luni, 18 august

www.aradon.ro

13° LA ORA 6 — temperaturile se vor situa între 12 şi 13 grade. Vântul va sufla cu 8 km/h dinspre S.

25° LA ORA 18 — temperaturile se vor situa între 24 şi 25 grade. Vântul va sufla cu 9 km/h dinspre SSE.

Ziua precedentă

Arad	12 - 23	Umiditate:	94 %
Lipova	12 - 23	Presiune:	1015,92 mb
Chişineu- Criş	12 - 23	Precipitaţii:	0 %
Săvârşin	11 - 22	Vânt:	11, 27 km/h
Sebiş	11 - 22	Direcţie vânt:	NV

Azi

Temperaturile se vor situa între 13 şi 25 grade. Vântul va sufla cu 8-9 km/h, dinspre S-SSE.

Soarele

Răsare: 06:37
Apune: 20:40

FAZELE LUNII

25.08. 2.09. 9.09. 16.09.

LUNI	MARŢI	MIERCURI	JOI
13° 25°	16° 27°	17° 28°	16° 29°
însorit	predominant însorit	mai mult noros	după-amiază, furtună cu fulgere

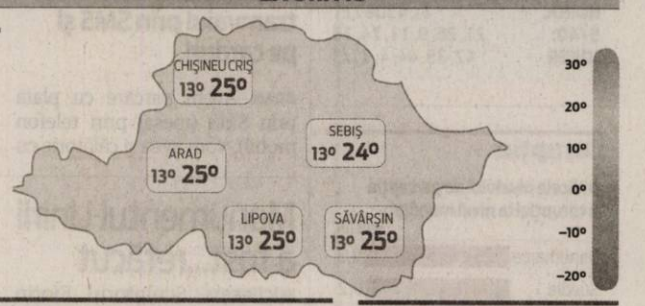

Calendar

Biserica ortodoxă: Sf. Mc. Flor, Lavru, Polien şi Leon
Biserica greco-catolică: Sf. m. Flor şi Laur
Biserica romano-catolică: Fer. Paula Montaldi, fc.

Prognoză pentru trei zile

Temperaturile minime vor fi cuprinse între 16 şi 17 grade, iar cele maxime între 27 şi 29 grade.

Temp.minime: 16 - 17 °C
Temp.maxime: 27 - 29 °C.

JURNAL ARĂDEAN
B-dul Revoluţiei nr. 62, Arad
BRAT Auditat de BRAT
Reclamaţii difuzare: 0257/212.032

Director: Mircea Ţîşcă (8427)
Secretariat: 0257.281802 (centrala), fax - 0257.212.012
Şef departament difuzare: Carmen Csordas
Marea publicitate: 0257.280904
Mica publicitate: 0257.210775; B-dul Revoluţiei, nr. 81
Tiparul executat la: Tipografia Inform Media Debrecen

Redactor şef: Adriana Barbu (8416)
Responsabil de număr: Vasile Filip
Secretar general de redacţie: Gabriela Groza (8423); Departamente: Eveniment: Simona Butaru, Monica Ardelean (8405), Alin Gherasim (8417), Ioana Costaş (8414); Politic: Simion Todoca (8434); Economic: Andreea Pintea (8415); Cultură, Învăţământ: Vasile Filip (8421); Social: Diana Duţu (8413); Sport: Daniel Scridon (8424), Leo Sfăra (8422), Dan Lazăr (8406).
Tehnoredactare: Ghizela Şerban (8409), Munteanu Daniel (8411).
REDACŢIE: tel. 0257.281802 (centrala); fax 0257.212.012, 0257.228.592; e-mail:redactia.jurnalaradean@informmedia.ro, adevaruldearad@informmedia.ro, publicitate.jurnalaradean@informmedia.ro, publicitate.adevarul@informmedia.ro

Monumentul Unirii, la refăcut

Sculptorul Florin Codre spune că, din cauza amânărilor şi problemelor create de minister, câteva dintre piesele lucrării s-au deteriorat şi au fost refăcute.

Un monument cu multe peripeţii FOTO: FAN

BUCUREŞTI. Monumentul Marii Uniri e finalizat, doar că unele piese s-au distrus în aşteptarea transportului din China spre Arad şi a fost nevoie de refacerea lor. Vestea a fost făcută publică chiar de către artistul desemnat să realizeze opera de artă. Florin Codre a declarat, de curând, pentru Mediafax, că opera este finalizată, că responsabilii pentru întârzierea dezvelirii lui sunt chiar cei din Ministerul Culturii, care au comandat monumentul, dar care au uitat să plătească la timp lucrarea. Tot artistul a fost cel care a precizat că procesul pe care i l-au intentat cei de la Minister (plângerea penală făcute de oficialii de acolo pentru că nu a livrat monumentul la timp) nu a ajuns nici măcar pe fond, plângerea fiind considerată inadevcată.

La termen

Şi tot pentru Mediafax, sculptorul a precizat că a terminat lucrarea la termen, doar că „o lege stupidă, care a făcut o gravă confuzie între artişti şi societăţile comerciale, m-a obligat, retroactiv, să plătesc TVA pentru un contract încheiat în baza Legii privind drepturile de autor. Ca urmare a acestei noi legi nefireşti, m-am ales şi cu conturile blocate. (...) Legea care m-a obligat la plata TVA mi-a adus grave prejudicii financiare, lăsându-mă fără bani pentru aducerea lucrării în ţară. Trec peste faptul că, în tot acest timp, o parte dintre componentele lucrării, aflate în atelierul din China, s-au degradat şi a trebuit să le refac".

Din amânare în amânare

Florin Codre a mai precizat că a fost încurcat şi de o serie de contracte adiţionale la cel iniţial care prevedeau, „fără excepţie", un singur lucru: „amânarea termenelor de plată". Şi de aici, mai spune sculptorul, „din amânare în amânare, sumele pe care eram în drept să le încasez deveneau tot mai mici, asta deoarece contractul fusese încheiat în lei, iar eu aveam de efectuat plăţi în valută pentru execuţia lucrării. Am calculat că numai din diferenţa de curs am pierdut cca 25 - 30% din suma iniţială prevăzută în contract".

În ceea ce priveşte procesul, sculptorul a declarat pentru Mediafax că cei direct responsabili de întârzierea dezvelirii Monumentului l-au dat în judecată pentru „propria lor culpă", dar că „speranţa că se va face dreptate a renăscut în mine atunci când instanţa a decis că darea mea în judecată este neavenită. Procesul nu a ajuns nici măcar să se judece pe fond, acţiunea Ministerului fiind respinsă dintru început".

ADRIANA BARBU
adriana.barbu@informmedia.ro

Nu a câştigat

Un lucru e sigur în viziunea sculptorului: după calcule şi calcule, a constatat că pentru realizarea Monumentului Marii Uniri de la Arad „nu a câştigat, de fapt, niciun ban", sumele primite de la Ministerul Culturii (zece milioane de lei) fiind cheltuite pentru lucrare, transport şi pentru „obositoarele" procese cu autorităţile române.

Extraordinară CLM lungă de... doar 15 minute

Consilierii locali municipali au aprobat toate cele şapte proiecte aflate pe ordinea de zi a şedinţei de joi.

ARAD. Aproximativ un sfert de oră a durat şedinţa extraordinară CLM de joi. A fost suficient, însă, pentru ca toate cele şapte proiecte aflate pe ordinea de zi să treacă, fără probleme, de votul aleşilor. Cu tot cu cele trei amendamente formulate la proiectul privind rectificarea bugetară.

În prima parte a şedinţei a fost prezent şi primarul Gheorghe Falcă. El a făcut câteva comentarii privind importanţa aprobării studiului de fezabilitate pentru „Lucrările de protecţie a suprafeţei active a locurilor de joacă amplasate în parcurile din zona Falezei Mureşului". Apoi s-a referit, pe scurt, la câteva din alocările bugetare realizate prin rectificare, insistând asupra necesităţii modernizării stadionului Motorul, a reparaţiilor la scena sălii mari a Teatrului (unde îşi va muta activitatea Filarmonica) şi a investiţiilor de la Spitalul Judeţean (la una din secţiile care a aparţinut defunctului Spital Municipal).

Grijă pentru zonele verzi

Scurte intervenţii au mai fost consemnate în cazul proiectului privind aprobarea PUZ şi Regulamentului Local de Urbanism pentru „Construire clădire cu funcţiuni mixte D+P+8E, Arad, Calea Aurel Vlaicu nr.139-151". Viceprimarul Bognar Levente a dorit să ştie cât la sută din suprafaţă este alocată zonelor verzi şi ce anume conţin acestea (iarbă, pomi etc.), iar Florin Galiş a solicitat serviciilor de specialitate ale Primăriei să urmărească lucrările de executare a lucrării astfel încât să fie respectate normele privind spaţiile verzi.

Arhitectul şef al Aradului, Radu Drăgan, a intervenit pe subiect precizând că „zonelor verzi le revine un procent de 17,09% din întreg lotul". În ceea ce priveşte detaliile cerute de Bognar Levente în legătură cu tipul de vegetaţie din zonele verzi, Radu Drăgan a subliniat că astfel de date ar putea fi solicitate doar în faza autorizării, nicidecum în faza PUZ. **JA-D.D.**

Personală la Oţelu Roşu

OŢELU ROŞU. Artistul fotograf arădean Flavian Săvescu a deschis o expoziţie - „Impresii în mişcare"- la Galeria Casei de Cultură din Oţelu Roşu. Au fost expuse de 30 lucrări, având ca subiect dinamismul din fotografia sportivă. Evenimentul a fost apreciat de preşedintele CINE CLUB-ului Oţelul Roşu, Negruţiu Nicolae, profesorul de arte plastice Beşliu Florin şi de Emil Mateiaş, vice preşedintele Ligii Asociaţiilor Româno-Germane din Germania.

„Ca proiect personal, cu această expoziţie ciclul «Impresiilor » ia sfârşit. Dacă în prima expoziţie personală ce a avut loc tot aici, am adus în faţa dvs. peisaje, în cea de-a doua, pe lângă peisaje am avut fotografii care prezintă mai mult dinamism, astfel că am ajuns la subiectul acestei expoziţii, respectiv fotografia sportivă", ne-a declarat Flavian Săvescu. **JA-V.F.**

La vernisaj FOTO: FAN

Nouă milioane lei pe lumină

Primăria investeşte în extinderea şi modernizarea iluminatului stradal, precum şi în iluminatul arhitectural.

Investiţii în iluminat FOTO: JA

ARAD. Investiţii serioase în iluminatul public pe raza municipiului Arad. După ce, în primăvară, aleşii locali au aprobat bugetul local, la capitolul investiţii s-a prevăzut o sumă importantă de bani care să fie folosiţi pentru creşterea calităţii iluminatului stradal şi arhitectural în oraş.

Trei direcţii

Potrivit informaţiilor furnizate de Corina Drăghici, purtătorul de cuvânt al Primăriei Arad, în bugetul pentru investiţii în iluminatul public este prevăzută suma de 9 milioane lei pentru anul 2014. „Investiţiile au în vedere mai multe direcţii: extinderea reţelei de iluminat stradal, în zone unde acesta lipseşte, modernizarea sistemului existent, prin montarea de corpuri de iluminat LED, precum şi iluminatul arhitectural", ne informează Corina Drăghici.

În ceea ce priveşte extinderea reţelei de iluminat public, „lucrările sunt în faza de autorizare pentru câteva zone". Este vorba despre cartierul Grădişte, pe străzile Agârbiceanu-Păpădiei, în cartierul Gai - zona străzii Spătarul Preda, cartierul Sânicolaul Mic - strada Orizontului.

1.200 de înlocuiri

Conform Corinei Drăghici, modernizarea sistemului de iluminat constă în „înlocuirea vechilor aparate de tip Luxten cu putere de 250 W cu corpuri tip LED cu consum energetic scăzut şi parametri luminotehnici superiori".

În acest an, o parte din înlocuiri s-au realizat deja. S-au contorizat lucrări deja recepţionate (s-au montat circa 1.200 puncte luminoase noi) pe strada Orizontului (în Bujac), în zona Pârneava pe străzile Andrei Şaguna, Pădurii, Dorobanţilor, Calea Bodrogului (inclusiv pe străzile din interior: Griviţei, Roman Ciorogariu, Clujului, Oituz, Gheorghe Doja, Cpt. Ignat, Eftimie Murgu, L. Rebreanu, Ion Raţiu, Abatorului).

Modernizarea continuă în acest an cu mai multe străzi din Grădişte: în zona Petru Rareş, Trenului, Someşului. **JA-S.B.**

Iluminat arhitectural

Administraţia locală are în vedere şi punerea în valoare prin iluminat arhitectural a mai multor clădiri – monumente istorice din Arad.

Un transport agabaritic în Arad

ARAD. Circulaţia în Arad va fi dată peste cap de un transport excepţional, agabaritic, ce se va desfăşura în perioada 12.08 - 18.08.

Teoretic, transportul va ajunge în municipiu pe parcursul zilei de luni Potrivit informaţiilor transmise de Compania Naţională de Autostrăzi şi Drumuri Naţionale din România (CNADNR), convoiul va circula pe ruta DN6: Porţile de Fier 1 (Intersecţie DN6 - DN6A) ⇨ Centura Drobeta Turnu Severin ⇨ Strehaia ⇨ Intersecţie DN6 - DN65F; DN65F: Intersecţie DN6 - DN65F ⇨ Intersecţie DN65 - DN65F; DN65: Intersecţie DN65 - DN65F ⇨ Balş ⇨ Găneasa; DN64: Găneasa ⇨ Băbeni ⇨ Râmnicu Vâlcea; DN7: Râmnicu Vâlcea ⇨ Seaca; DN7 Centură Călimăneşti: Seaca ⇨ Intersecţie DN7 - DN7 Centura Călimăneşti; DN7: Intersecţie DN7 - DN7 Centura Călimăneşti ⇨ Veştem; DN1: Veştem ⇨ A1 Centura Sibiu ⇨ Sebeş; DN7: Sebeş ⇨ Săcămaş ⇨ Arad.

„Având în vedere faptul că acest transport va ocupa întreaga parte carosabilă, rugăm participanţii la trafic să respecte indicaţiile reprezentanţilor Poliţiei Rutiere astfel încât să nu se producă blocaje în trafic şi în măsura în care este posibil, să evite utilizarea rutei pe care se va deplasa convoiul", au ţinut să precizeze drumarii.

În plus, convoiul va fi însoţit de două vehicule autorizate şi de un echipaj al Poliţiei Rutiere. Partea cea mai proastă este că transportul se va desfăşura etapizat, cu întreruperea temporară a circulaţiei. Aşa că, şoferi, înarmaţi-vă cu răbdare. **JA-A.G.**

Cu bicicleta între Nădab şi Chişineu-Criş

CHIŞINEU-CRIŞ. Administraţia locală din Chişineu-Criş continuă realizarea pistelor de biciclişti. Ţinând cont de faptul că şi în satul aparţinător Nădab s-a dezvoltat o zonă industrială destul de importantă, iar mâna de lucru vine din oraşul de pe Criş, administraţia locală a decis să extindă pistele de biciclete. Ca atare, din fonduri bugetare, au scos la bătaie peste 1,5 milioane de lei pentru realizarea acestei lucrări. Potrivit informaţiilor făcute publice de primărie, contractul va consta în lucrări de construire a unei piste de biciclete între Nădab şi Chişineu-Criş, pe o lungime totală de 2.730 de metri. Pe lângă structura rutieră, pistele vor fi dotate cu acostamente, accese pe drumuri laterale, instalaţii electrice, semnalizare pentru siguranţa rutieră, dar şi spaţii verzi. Firmele interesate pot depune ofertele până în data de 22 august, iar câştigătorul contractului va fi cel care va veni cu preţul cel mai scăzut. **JA-A.G.**

Hemoroizi? Fisuri Anale?
Tratament modern fără operatie!
Colonoscopie şi Ecografie Abdominală Gratuite în cadrul tratamentului!
10% reducere la tratament pentru pensonari
Varice? Ulcer Varicos?
Tratament modern şi eficient!
Tratăm varicele prin Scleroterapie Asistată Ultrasonografic (UGFS) :
▪ fără operaţie chirurgicală – este nedureroasă
▪ fără absenţa de la serviciu / concediu medical
▪ pacientul işi poate desfăşura activitaţile zilnice obişnuite în câteva ore de la intervenţie.
Dermato-Venerologie
▪ Depistarea cancerului cu Dermatoscopul Digital
▪ Tratament pentru acnee şi psoriazis (PUVA-UVA)
▪ Boli Venerice - Depistare şi Tratament
Arad:
0257 213 888
LaurusMedical clinics
www.laurusmedical.ro
(146520)

„Noapte albă" la... cultură

Azi, în cadrul „Zilelor Aradului", „Noaptea albă a instituţiilor de cultură".

ARAD. Instituțiile de cultură din municipiul Arad vă așteaptă astăzi, 18 august, cu un program special pentru „Zilele Aradului", care se desfășoară între orele 17.00 - 24.00. Astfel, Teatrul de Marionete va prezenta, de la ora 18.00, spectacolul 3D „Pinocchio" după Carlo Collodi, în regia lui Radu Dinulescu.

La Complexul Muzeal Arad puteți vizita: expoziția permanentă de arheologie-istorie, expoziția de artă plastică „Culorile Mureșului", expoziția „Un secol de istorie naturală - Comori ale patrimoniului arădean în colecția Gimnaziului Superior Regal" și expoziția de fotografie FotoClub „Pozitiv" Cernăuți - la Palatul Cultural, expoziția de fotografie „Arad-Pecs" - la sala Clio, expoziția permanentă de artă europeană și românească - la Muzeul de Artă, expoziția de artă „Tabăra de pictură de la Thassos" - în sala Ovidiu Maitec a Muzeului de Artă (toate locațiile fiind deschise între orele 17-24).

Comedie „marca" Băieșu, la Teatru FOTO: FAN

Biblioteca Județeană „A.D. Xenopol" vă propune expozițiile: „Școli și dascăli de seamă ai Aradului" și „Europa în vedute" (ilustrații de carte).

Filarmonica de Stat vă așteaptă, la ora 20.30, în sala Palatului Cultural, la un „Concert Verdi, Donizetti, Puccini, Massenet, Mascagni", dirijor Cristian George Neagu, dirijor cor Robert Rădoiaș.

De la ora 22.00, pe scena Teatrului Clasic „Ioan Slavici", va fi prezentat spectacolul „Dush(i) cu preshu", după Ion Băieșu, în regia lui Nicolae Mihai Brânzeu.

JA-V.F.

La Preparandie

Tot în cadrul manifestării „Noaptea albă a instituțiilor de cultură", puteți vedea expoziția de la Muzeul Preparandiei.

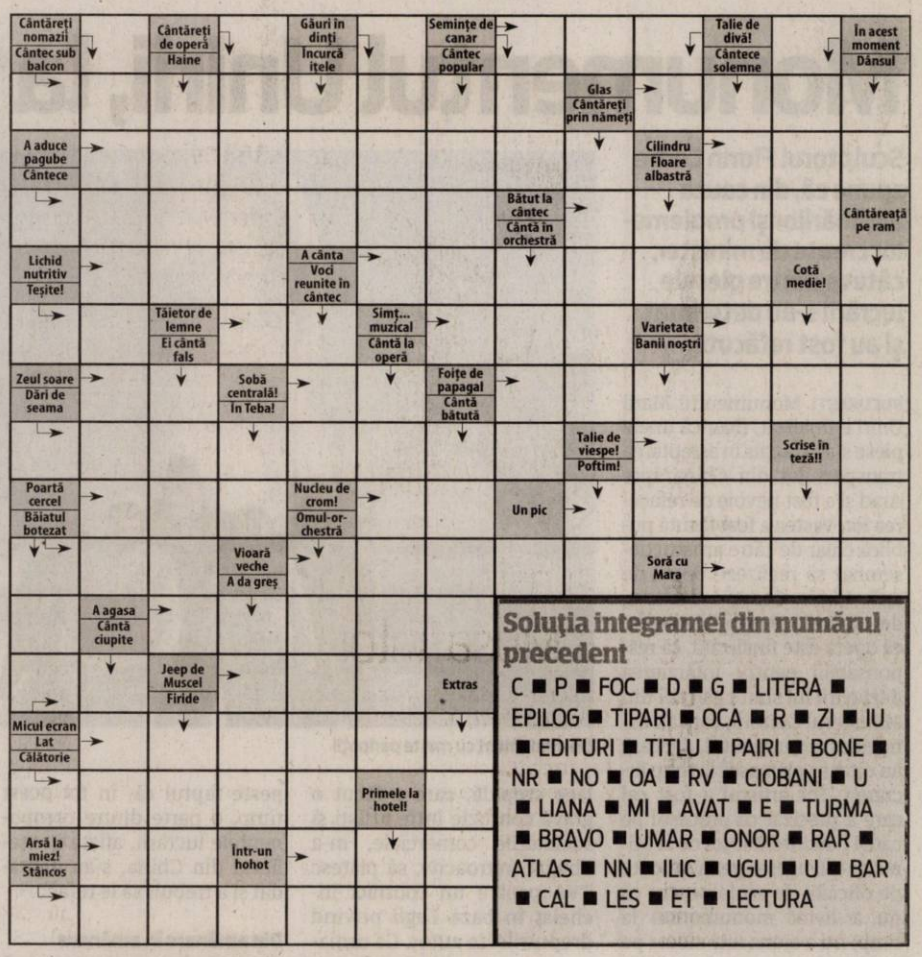

Soluția integramei din numărul precedent

C ■ P ■ FOC ■ D ■ G ■ LITERA ■ EPILOG ■ TIPARI ■ OCA ■ R ■ ZI ■ IU ■ EDITURI ■ TITLU ■ PAIRI ■ BONE ■ NR ■ NO ■ OA ■ RV ■ CIOBANI ■ U ■ LIANA ■ MI ■ AVAT ■ E ■ TURMA ■ BRAVO ■ UMAR ■ ONOR ■ RAR ■ ATLAS ■ NN ■ ILIC ■ UGUI ■ U ■ BAR ■ CAL ■ LES ■ ET ■ LECTURA

Gheorghe Falcă: Unii conservatori au interdicţie în ţări euroatlantice

ARAD. Președintele PDL Arad, Gheorghe Falcă, a făcut, recent, referiri la condamnarea lui Dan Voiculescu și la situații legate de aceasta. „PC, împreună cu Dan Voiculescu, ne-au confirmat, zilele acestea, cum arată sistemul de corupție și legăturile între oamenii structurilor de dinainte de 1989 - securiști, turnători - și influența banilor după 1989. În acel partid vom găsi multe astfel de structuri și proceduri, iar acest lucru este vizibil și în Arad, unde membri ai PC au interdicție de a intra pe teritoriul unor țări euroatlantice", a declarat copreședintele ACL Arad. Solicitat să dea exemple, Falcă s-a limitat la a pomeni doar numele unor țări, respectiv Canada și Franța, fără a da vreun nume.

JA-S.T.

Rețeta zilei

Conopidă la cuptor cu parmezan

INGREDIENTE: o conopidă mică, o ceapă medie, 4 crenguțe cimbru, 4 căței de usturoi - în coajă, 3 linguri ulei de măsline, 80 g parmezan ras, sare, piper.

MOD DE PREPARARE: Cuptorul se preîncălzește la 220 de grade Celsius. Conopida se curăță, se spală și se taie bucheţele. Bucheţelele se taie felii grosuțe, cam de o jumătate de deget, și se pun într-o tavă întinsă, tapetată cu hârtie de copt. Se adaugă ceapa tăiată în sferturi, usturoiul, crenguțele de cimbru, se stropește cu ulei de măsline și se potrivește de sare și piper.

Conopida se dă la cuptor 35-40 de minute. Din când în când se întoarce. Când s-a înmuiat, se presară cu parmezan ras și se întoarce în cuptor încă 10-12 minute. Se servește caldă.

Poftă bună!

Pentru mai multe rețete intră pe www.culinar.ro

Programe TV luni, 18 august

TVR 1

06.00 Zestrea românilor
06.30 Legendele palatului
07.50 Zon@
08.00 Telejurnal matinal. Sport, Meteo
09.00 Armăsarul sălbatic
09.30 Micul Dracula. (Aventuri, Marea Britanie 2006-2011)
10.00 Nimic prea bun pentru un cowboy
10.50 Discover România
11.00 Teleshopping
11.30 Profesioniștii ...cu Eugenia Vodă. (r)
12.20 Discover România
12.30 In grădina Danei. (R)
13.00 Germana... la 1
14.00 Telejurnal. Sport, Meteo
15.00 Teleshopping
15.30 Maghiara de pe unu
16.50 Legendele palatului, prințesa Ja Myung
17.30 Legendele palatului, prințesa Ja Myung
18.10 Vreau să fiu sănătos!
18.45 Nimic prea bun pentru un cowboy
19.35 Discover România
19.45 Sport
20.00 Telejurnal. Meteo
21.10 Cine pică de fazan? (Comedie, Franța, 1963) Léonard Monestier este deținătorul unei averi considerabile, până când soția sa, Cynthia, face o investiție nefericită. Departe de a cădea pradă vreunei depresii, Léonard caută un fraier căruia să-i vândă afacerea, iar acesta nu e nimeni altul decât pretendentul fiicei sale Patricia, miliardarul Antoine Brevin.
22.45 Mașini, teste și verdicte
23.25 Festivalul Internațional de Circ de la Massi
23.45 Ora regelui. (R)
00.45 Prin Țara Zânelor
01.15 Zestrea românilor. (R) Rădăcină de vrăncean - Țara Vrancei
01.45 Profesioniștii ...cu Eugenia Vodă. (R)

PRO TV

07.00 Știrile PROTV. Ce se întâmplă, doctore?
10.05 Tanar si nelinistit. (r)
11.00 Servitoare fără voie. comedie, SUA, 1987 Regia:Amy Jones Cu: Tom Skerritt O simpatică poveste despre o fată bogată și răsfățată, căreia, printr-un concurs de împrejurări pline de morală, i se fură identitatea și devine astfel forțată să muncească pentru un cuplu de Malibu, vulgar și parvenit. Numai că, din fericire, asupra fetei veghează o naşă fermecată, iar Făt-Frumos nu este nici el prea departe.
13.00 Stirile PROTV
14.00 Tanar si nelinistit. ep. 4775
15.00 Viața de familie. comedie, SUA, 2005 Cu: Peter Falk, Laura San Giacomo, David Paymer
17.00 Stirile PROTV
17.30 Traieste-ti vara
19.00 Știrile PROTV
20.30 Desperado. acțiune, SUA, 1995 Regia: Robert Rodriguez Cu: Antonio Banderas, Salma Hayek, Steve Buscemi, Joaquim de Almeidaa, Cheech Marin, Quentin Tarantino Antonio Banderas interpretează rolul unui mariachi. În încercarea de a se răzbuna pe infamul șef al cartelului de droguri mexican, Bucho, cîntărețul se vede prizonier într-o lume dură în care rafalele de arme automate fac parte din cotidian.
22.30 Stirile PROTV
23.05 Razbunarea. ep. 3
00.00 Desperado. (r)
01.30 Stirile PROTV. (r)
02.30 Viața de familie. (r)
04.30 Spartacus: Razbunarea. (r)
05.30 Traieste-ti vara. (r)

ANTENA 1

06.00 Observator
10.00 In gura presei
10.50 Teleshopping
11.10 Mireasă pentru fiul meu
13.00 Observator
14.00 Mireasă pentru fiul meu
16.00 Observator
17.00 Fiica maharajahului. drama, SUA 1994 Cu: Bruce Boxleitner, Kabir Bedi, Hunter Tylo Messua Shandar este fiica maharajahului si la warsta de 6 ani a parasit India. Ea a trait si a studiat in Canada, devenind doctor chirurg. Douazeci de ani mai tarziu, cand se intoarce in India pentru a-si vizita tatal, din cauza asemanarii cu o alta femeie, ea va fi rapita. Numai ca logodnicul sau, Patrick O'Riley, chiar daca abia atunci afla ca ea este fiica maharajahului, nu este pregatit sa o piarda...
19.00 Observator (live)
20.00 Observator special. cu Octavia Geamanu
20.30 Poftiti pe la noi !
23.00 SRC: Happy Show
00.30 Arma biologica. acțiune, SUA, 2000 Regia: Jim Wynorski, Damian Lee. Razboiul rece s-a sfarsit, si guvernul Rusiei s-a hotarat sa scape de armele biologice mortale returnandu-le celor de la care le-au furat. Matt Hendricks este un ofiter al fortelor speciale americane care primeste misiunea dificila de a prelua si a transporta armele biologice in Statele Unite. El trebuie sa ia recipientele cu virusi si sa le aduca la bordul unui submarin.
02.30 Observator. (r)
03.15 Observator special. (r)
03.45 Fiica maharajahului. (reluare)

HBO

06.00 Regii verii. Comedie, SUA, 2013. Regia: Jordan Vogt-Roberts
07.35 Avioane. Animație, SUA, 2013. Regia: Klay Hall. Cu: Dane Cook, Stacy Keach
09.10 Holidaze: Din nou acasă. Dramă, SUA, 2013. Regia: Jerry Ciccoritti
10.40 Categoria grea în acțiune. Comedie, SUA, 2012. Regia: Frank Coraci
12.25 În căutarea lui Sugar Man. Documentar, Suedia, 2012. Regia: Malik Bendjelloul
13.55 Iron Man 3 - Omul de oțel. Acțiune, SUA, 2013. Regia: Shane Black
16.05 Philo se întoarce. Acțiune, SUA, 1980. Regia: Buddy Van Horn
18.00 Pe platourile de filmare
18.30 Untul. Comedie, SUA, 2011. Regia: Jim Field Smith
20.00 Eco-anarhiștii. Thriller, SUA, 2013. Regia: Zal Batmanglij. Cu: Brit Marling, Alexander Skarsgård, Ellen Page, Patricia Clarkson, Toby Kebbell
22.00 Cei rămași. - Ep. 8 Serial, SUA, 2014.
23.00 Ray Donovan. Ep. 8 Serial, SUA, 2013.
23.55 Noaptea dintre bine și rău. Dramă, SUA, 1997. Regia: Clint Eastwood. Cu: John Cusack, Kevin Spacey, Jack Thompson, Lady Chablis, Alison Eastwood
02.25 Zborul. Dramă, SUA, 2012. Regia: Robert Zemeckis. Cu: Denzel Washington, Don Cheadle, Kelly Reilly
04.40 Cei rămași. Ep. 8 Serial, SUA, 2014.
05.45 12 minute. Scurtmetraj, România, 2013

TVR 2

09.00 5 minute de istorie
09.10 Satele plutitoare din golful Halong 10.10 Rezistența prin cultură 11.10 Top cultura 12.00 Telerecital 13.00 Maestro: Tenorul Cornel Stavru 14.00 Citește românește! 15.00 Viața cu Derek 15.25 Viața cu Derek 15.50 5 minute de istorie 16.00 Carabinierii 17.00 O poveste... cu cântec! 17.30 Spectacolul lumii... 18.00 Telejurnal 18.30 Climă, intemperii, catastrofe 19.05 Campionatele Europene de Natație 21.10 Conu Lonida față cu reacțiunea 21.45 Poate nu știai 22.00 Ora de știri

AXN

08.10 Mesaje de dincolo 09.05 90210 09.55 Vânătorii de comori 10.55 NCIS: Los Angeles 11.50 Mesaje de dincolo 12.45 Poarta Stelară Univers 13.40 NCIS: Anchetă militară 14.35 Sherlock Holmes și Dr. Watson 15.30 Vânătorii de comori 16.30 90210 17.20 Poarta Stelară Univers 18.15 NCIS: Anchetă militară 19.10 NCIS: Los Angeles 20.05 Sherlock Holmes și Dr. Watson 22.00 Minți criminale 23.00 Polițiști fără frontiere 00.05 Minți criminale 01.05 Minți criminale 02.00 Parteneri cu bucluc 02.45 Polițiști fără frontiere

ANTENA 3

6.00 Știrile dimineții 9.40 Daily Income 10.00 Previziunile zilei 11.00 Se întâmplă în România 12.00 Știri 13.00 Se întâmplă în România 14.00 Știri 15.00 Esențial cu Alina Petrescu 17.00 100 de minute 18.45 La ordinea zilei 20.30 Subiectiv 21.30 Sinteza zilei 23.15 În gura presei cu Mircea Badea 0.00 Știri 1.00 Știri 1.10 Sinteza zilei, reluare 2.00 Știri 2.10 Sinteza zilei, reluare 3.00 Știri 3.10 –Subiectiv, reluare 4.00 Știri 4.10 La ordinea zilei, reluare 5.00 Știri, reluare 5.20 În gura presei, reluare

PRIMA TV

07:00 După faptă și răsplată 08.30 Casa 09.00 Walker, polițist texan 10.30 Râzi și câștigi 11.15 Trăsniții 12.30 Regina cumpărăturilor 13.30 Teleshopping 14.00 Trăsniții din Queens 15.00 Două surori, o singură nuntă 17.00 Walker, polițist texan 18.00 Focus 19.00 Râzi și câștigi 19.30 Vrei să fii milionar 20.30 Masca de argint 23.00 Click! 00.00 CSI Crime și investigații 01.00 Două surori, o singură nuntă 03.00 Focus 03.30 Trăsniții 04.00 Trăsniții din Queens 04.30 Danni Lowinski 05.30 Nimeni nu-i perfect 06.30 Râzi și câștigi

CINEMAX

07.00 Manny și Lo 08.25 Bruno. 08.45 Longford 10.20 Prietenul meu german 12.05 Interviuri cu celebrități: Bradley Cooper 12.50 Iluzia iubirii 14.40 Aceiași rockeri nebuni 16.15 Fata Dramă, SUA, 2012 17.50 Longford Dramă, Marea Britanie, 2006 19.20 Domiciliul conjugal. Dramă, Franța, 1970. 21.00 Pasiunea lui Judith Hearne. Dramă, Marea Britanie, 1987 23.00 Bent. Dramă, Marea Britanie, 1997 00.45 Cartelul crimelor (s) 03.20 Dincolo de lege. Dramă, SUA, 1996. 05.05 Iluzia iubirii. Dramă, Franța, 2012.

B1

10.55 Business B1 la zi 11.00 EVENIMENTUL ZILEI (d) 12.00 Știrile B1 (d) 13.00 TALK B1 (d) 14.00 ROMÂNIA, ACUM (d) 15.00 Știrile B1 (d) 16.00 ROMÂNIA, ACUM (d) 17.00 BUTONUL DE PANICĂ (d) 18.00 Știrile B1 (d) 19.00 AKTUALITATEA B1 (d) 20.00 BUNĂ SEARA, ROMÂNIA (d) 21.30 SUB SEMNUL ÎNTREBĂRII 23.00 LUMEA LUI BANCIU (d) 00.00 Știrile B1 (d) 01.00 Sub semnul întrebării (r) 02.10 Bună seara, România (r) 03.20 Butonul de panică (r) 04.10 Aktualitatea B1 (r) 05.00 Știrile B1 (r)

ACASĂ

06.00 Casa de alaturi 07.00 Minciuna 08.00 Rosa diamante 09.00 Teleshopping 09.30 Clona 10.30 Teleshopping 10.45 Sot de inchiriat 11.45 Pentru ca te iubesc 12.45 Teleshopping 13.00 Spune-mi ca esti a mea 14.30 Legaturi riscante 15.30 Minciuna 16.30 Rosa diamante 17.30 Clona 18.30 Sot de inchiriat 19.30 Pentru ca te iubesc 20.30 Spune-mi ca esti a mea (s) 22.00 Legaturi riscante (s) 23.00 Casa de alaturi (s) 00.00 Clona (r) 01.00 Razboiul sexelor 02.30 Casa de alaturi (r) 03.30 Acasa in bucatarie (r) 04.30 Razboiul sexelor (reluare)

PRO CINEMA

09.00 Acasa in bucatarie 10.00 Doamne de poveste 11.00 Batman: Neinfricat si cutezator 11.30 Acasa in bucatarie 12.30 Traieste-ti vara 14.00 Ruleta destinului 15.00 Prietenii tăi 16.00 Prietenii tăi 17.00 Lawrence al Arabiei 19.00 Ruleta destinului 20.00 Doi barbati si jumatate 21.00 Prietenii tăi 22.00 Cyborg (acțiune, SUA, 1989) 23.45 Jurnalele vampirilor (serial, SUA, 2010) 00.45 Fringe (serial, SUA, 2008-2013) 01.30 Jurnalele vampirilor (r) 03.15 Fringe (r) 03.00 Lumea Pro Cinema 03.30 Cine A.M.

DIVA

06.00 Anatomia lui Grey 07.00 A fost odată ca niciodată 08.00 Cu sânge rece 09.00 Soția perfectă 11.00 A fost odată ca niciodată 12.00 Răzbunarea dădacei 14.00 Anatomia lui Grey 15.00 Soția perfectă 16.00 Camerista din Manhattan 19.00 Anatomia lui Grey 20.00 Cu sânge rece 21.00 Secretul meu întunecat 22.00 Prizonierele din Cleveland 23.00 O ocazie unică – Comedy 2012 01.00 Destine frânte 02.00 Camerista din Manhattan 03.00 Răzbunarea dădacei – Thriller, Canada 2012

ANTENA STARS

05.00 Star la mare fitz 06.30 Star Magazine 08.30 STAR MATINAL...E PE VAL! (cu Rocsana Marcu si Razvan Botezatu) 12.00 STAR MAGAZINE 14.00 STAR CHEF (cu Nicolai Tand) 16.00 STAR MAGAZINE 16.45 STAR LA MARE FITZA 18.30 STAR NEWS 19.00 9595 TE INVATA CE SA FACI (cu Cristian Andrei) 21.00 STAR NEWS 21.30 PETRECEREA BURLACITELOR (cu Andreea Mantea) 23.00 DOSARELE VIP (cu Cristian Brancu si Dan Capatos) 01.00 Star la mare fitza 02.45 Star magazine 04.00 9595 Te invata ce sa faci

RTL KLUB

06.30 Top Shop 07.00 Desene animate 08.35 Știri 09.08 În fiecare dimineață 11.05 Top Shop 14.25 Budapesta, zi și noapte (rel.) 15.45 Ruleta destinului (s) 16.45 Castle (s) 17.50 Moștenirea (s) 19.00 Știri 20.00 Focus 20.30 Budapesta, zi și noapte (s) 21.50 Între prieteni (s) 22.25 Dr. Bones (s) 24.30 Știri 01.00 Reflector 01.20 Regina blestemaților

REDACȚIA NU ÎȘI ASUMĂ RESPONSABILITATEA PENTRU EVENTUALELE SCHIMBĂRI

UNIVERSAL

06.00 Coliziune devastatoare 08.00 Să bricolăm în familie 09.00 O familie de polițiști 10.00 Castle 11.00 Hawaii 5.0 12.30 Să bricolăm în familie 13.00 Arcașul 14.00 O familie de polițiști 15.00 Ultimele ore ale Terrei – Sci-fi, USA 2011 17.00 Să bricolăm în familie 17.30 Să bricolăm în familie 18.00 Hawaii 5.0 19.00 Castle 20.00 Arcașul 21.00 CSI: Miami 22.00 Pacienți de lux 23.00 Pacienți de lux 00.00 Lumea de dincolo 2 02.00 Arcașul 03.00 Castle 04.00 Castle 05.00 O familie de polițiști

Familia regală, la Săvârşin FOTO: ROMANIAREGALA.RO

Regele şi regina au inaugurat Casa Musafirilor

Evenimentul a avut loc de Sfânta Maria, în incinta Domeniului Regal de la Săvârşin.

SĂVÂRŞIN. Majestăţile Lor Regele Mihai I şi Regina Ana, Alteţele Lor Regale Principesa Moştenitoare şi Principele Radu au participat, vineri, 15 august, la inaugurarea Casei Musafirilor, situată în Satul Regal, la intrarea pe domeniul Săvârşin. Edificiul a fost supus unor lucrări de reconstrucţie care s-au întins pe parcursul ultimelor trei luni.

La inaugurare au fost prezenţi primarul şi parohul ortodox al comunei, reprezentantul Guvernului, personalităţi din societatea civilă bănăţeană, precum şi compania Mondial Villeroy & Boch.

Zilieri din comună

Potrivit www.romaniaregala.ro, Casa Musafirilor a fost reconstruită cu forţe locale. Au fost selectaţi zilieri dintre locuitorii comunei, iar ei au fost îndrumaţi de dirigintele de şantier Ion Ştefan, angajat al Casei MS Regelui. Arhitectul construcţiei a fost Eugen Cordoş, de la Alba Iulia. De administrarea proiectului s-a ocupat Ion Tucă, directorul Casei Majestăţii Sale, iar pe teren au petrecut aproape tot timpul consilierul regal Radu Ghină şi intendentul castelului, Sebastian Brînzaş.

La realizarea acestui proiect au contribuit companiile Carpatcement, Electrolux, Gealan şi Lemnaterr.

Materiale specifice anilor 1800

Clădirea a fost refăcută într-un timp-record, 90 de zile, iar materialele folosite pentru refacere au fost doar cele din anii 1800: lemn, cărămidă, piatră, nisip, var. Ţiglele de pe casă sunt cele originale, care au fost curăţate cu peria, una câte una, şi aşezate la locul lor.

Scurt istoric

Clădirea a fost ridicată în anul 1850, în acelaşi timp cu încheierea celei de-a treia variante a castelului. Castelul regal a avut o primă variantă în piatră, în jurul anului 1650, apoi o a doua variantă în 1750, iar a treia, şi ultima, un secol mai târziu. Din epoca celei de-a doua variante a castelului există pe domeniu doar o singură clădire, grajdul. **JA-D.D.**

Începe Bac-ul de toamnă

1.363 de candidaţi din judeţul Arad s-au înscris pentru sesiunea de bacalaureat care începe astăzi.

Un centru de examen va fi la C.N. „Moise Nicoară" FOTO: V.F.

ARAD. Candidaţii la sesiunea august-septembrie a Bacalaureatului vor susţine probele - orale şi scrise - în cinci centre de examinare. Le prezentăm în continuare.

• La Colegiul Naţional „M. Nicoară" (256 candidaţi) - cu unităţile şcolare arondate: Liceul Pedagogic „D. Ţichindeal", Liceul Vinga, Colegiul „C. Gergely", Colegiul Naţional „M. Nicoară", Liceul Tehnologic de Electronică şi Automatizări „C. Iacob" , Liceul de Artă Arad, Liceul Tehnologic „V. Juncu" Miniş, Liceul Teoretic „J.G. Tajovsky" Nădlac, Liceul „A. Marienescu" Lipova, Liceul „S. Bocu" Lipova, Liceul Tehnologic Săvârşin.

• La Liceul Tehnologic „I. Maniu" Arad (341candidaţi) - cu: Liceul Tehnologic „F. Neuman", Colegiul Tehnic „A. Vlaicu", Liceul Special „Sf. Maria", Liceul Tehnologic „I. Moldovan", Liceul Tehnologic de Transporturi Auto „H. Coandă", Seminarul Teologic Ortodox, Liceul Teoretic „A.M. Guttenbrunn", Liceul Tehnologic „I. Maniu", Liceul Teologic Baptist „A. Popovici", Liceul Teologic Penticostal, Liceul Particular „S. Haret" , Liceul Teoretic „Gh. Lazăr" Pecica.

• La Colegiul Naţional „V. Goldiş" (261 candidaţi) - cu: Colegiul Naţional „V. Goldiş", Colegiul Naţional „E.G. Birta", Colegiul Particular „V. Goldiş", Colegiul Tehnic de Construcţii şi Protecţia Mediului, Colegiul Economic, Liceul cu Program Sportiv, Liceul Tehnologic de Industrie Alimentară.

• La Liceul Tehnologic Chişineu Criş (260 candidaţi) - cu: Liceul Teoretic „I. Creangă" Curtici, Liceul Teoretic „M.Veliciu" Chişineu-Criş, Liceul Tehnologic Chişineu-Criş, Liceul Teoretic Pâncota, Liceul Cermei, Liceul Beliu, Liceul Tehnologic Sântana.

• La Liceul Teoretic „M. Viteazul" Ineu (245 candidaţi) - cu: Liceul Teoretic Sebiş, Liceul „M. Viteazul" Ineu, Liceul Tehnologic „S. Brancovici" Ineu, Liceul „I. Buteanu" Gurahonţ, Liceul „M. Voievod" Hălmagiu.

Centre de evaluare

Lucrările vor fi corectate în două centre zonale de evaluare: la Colegiul Naţional „E. G. Birta" şi Liceul Tehnologic Chişineu Criş.

VASILE FILIP
vasile.filip@informmedia.ro

Solidari cu familiile sinistrate din ţară

Un sprijin faţă de semeni FOTO: FAN

ARAD. Astăzi, 18 august, în Arhiepiscopia Aradului se încheie colecta „Solidari cu familiile sinistrate din Oltenia", iniţiată de Patriarhia Română şi Televiziunea Română, cu prilejul căreia s-au strâns produse neperisabile (ulei, zahăr, făină, orez, conserve, paste), apă minerală, produse de igienă şi curăţenie, pături, etc. Colecta s-a desfăşurat pe perioada postului Adormirii Maicii Domnului în toate parohiile arădene.

Produsele colectate vor fi aduse de toate parohiile prin Protopopiate, luni, 18 august, în punctul special de colectare: parcarea magazinului Selgros Cash&Carry Arad, între orele 10-16.

„Rugăm credincioşii interesaţi să adauge darurile lor familiilor sinistrate din Oltenia (mai precis cele aflate în zona Protoieriei Hurezi, Arhiepiscopia Râmnicului), să aducă produsele în locaţia şi intervalul de timp menţionat", ne transmite pr. Gabriel C. Mariş, consilier eparhial, sectorul Social Filantropic şi Misionar al Arhiepiscopiei Aradului. **JA-V.F.**

Mulţumiri

„Transmitem mulţumiri pentru dragostea frăţească pe care au arătat-o credincioşii arădeni, ca de fiecare dată, faţă de familiile sinistrate greu încercate", spune consilierul eparhial, pr. Gabriel C. Mariş.

Ponta şi PSD - „în istoria negativă a Europei"

Gheorghe Falcă spune că organismele europene sunt cu ochii pe România, din cauza premierului.

Gheorghe Falcă FOTO: JA

ARAD. Preşedintele PDL Arad, Gheorghe Falcă, susţine că Ordonanţa Guvernului privind modificarea Legii educaţiei a devenit obiect de studiu pentru Comisia de la Veneţia şi alte organisme europene, deoarece este „un caz unic" de modificare a unei legi în proporţie de 90%. „Prin aceste modificări, Legea Educaţiei nu mai este lege, iar voinţa Parlamentului nu mai există", spune Falcă. De asemenea, adaugă el, nu mai sunt luate în seamă opiniile societăţii civile, deoarece Avocatul Poporului refuză să sesizeze Curtea Constituţională, în ciuda numeroaselor sesizări pe care le-a primit. Numai din Arad, susţine Falcă, sunt 12 sesizări.

Ponta minte...

...când afirmă că Iohannis a fost în vizită la Traian Băsescu - spune Falcă - iar acest lucru este confirmat de către Ambasada SUA, care printre invitaţii la dineul oferit de ataşatul american cu ocazia încheierii mandatului, l-a avut şi pe Iohannis. Nu l-a invitat, însă, nimeni, pe Victor Ponta, ceea ce „arată relaţionarea premierului României cu partenerii noştri euroatlantici".

Rectificare negativă

Falcă nu a scăpat ocazia de a-i critica pe deputaţii PSD Arad, care se laudă că au venit de la guvern bani pentru profesori, dar nu spun că Ponta a dat Aradului doar 8% din necesarul solicitat, în timp ce judeţe precum Constanţa şi Dolj au primit 70% . „Se vede foarte clar cât de respectaţi sunt cei doi politicieni locali de către Victor Ponta, iar faptul că Aradul primeşte puţin şi dă mult confirmă că pentru socialistul Ponta Aradul nu e pe hartă", conchide Gheorghe Falcă. Fără a omite să reamintească faptul că rectificarea de buget a fost, de fapt, una negativă. **JA-S.T.**

Mircea Purcaru nu crede în „cucerirea cetăţii"

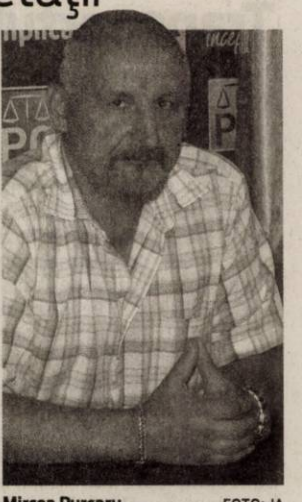

Mircea Purcaru FOTO: JA

ARAD. Preşedintele PC Arad, Mircea Purcaru, este convins că primarul Gheorghe Falcă „a aruncat pe apa Mureşului o căciulă de bani" pentru un studiu care nu foloseşte la nimic, respectiv studiul referitor la Cetatea Aradului. „Falcă spune că Cetatea trebuie să fie a municipiului, pentru a solicita fonduri europene pentru intrarea ei în circuitul civil. Ar fi un lucru bun, numai că, precum şi în alte prilejuri, Falcă face doar jocuri care îi folosesc lui. Cică vrea referendum, exact de ziua alegerilor prezidenţiale, ca să spună arădenii dacă vor cetatea. El ştie foarte bine că nu de cetăţeni depinde, ci de el, care nu îşi îndeplineşte promisiunile către MapN, însă speră că va reuşi să-i manipuleze pe arădeni să voteze candidatul PDL", spune Purcaru. Liderul conservatorilor arădeni critică şi cheltuirea banilor publici în mod nejustificat, cu organizarea „Zilelor Aradului", total „nepotrivite din punctul de vedere al unor trăitori în zona care ocupă locul unu pe ţară la cancer şi locurile 2-3 la TBC şi diabet. Guvernarea locală PDL se fereşte să spună aceste adevăruri, dar se trezesc să critice şi să ceară demisia ministrului fondurilor europene, care a adus absorbţia fondurilor spre 43% de la 11% cât au făcut ei, cu ministrul lor. Ce mai, tupeu maxim, cauzat de menţinerea prelungită la putere, care lasă loc la nenumărate abuzuri", spune Purcaru. Revenind la „Zilele Aradului", secretarul executiv Mihai Butuşină le face două sugestii organizatorilor: în tramvaiele cu monitoare să se difuzeze filmuleţe despre istoria Aradului; pe parcursul manifestărilor să fie repusă în circulaţie „Săgeata Verde". **JA-S.T.**

Scadenţă la vizarea carnetului de rentier

Vizarea, la Centrul APIA Arad FOTO: JA

ARAD. 31 august este ultima zi în care rentierii agricoli, deţinători de carnet de rentă viageră agricolă, mai pot obţine viza pentru anul 2013. „După această dată nu se mai vizează niciun carnet" - atenţionează Gheorghe Alda, director al APIA Arad.

Vizarea carnetelor se face la Centrul Judeţean al Agenţiei de Plăţi şi Intervenţie pentru Agricultură din Arad, strada Fraţii Neumann nr. 10, personal sau prin împuternicit legal. În vederea vizării carnetelor, rentierul trebuie să prezinte document de identitate BI/CI în original şi carnetul de rentă viageră agricolă. Programul de lucru cu publicul este de luni până vineri, între orele 9-00-15.00. Informaţii suplimentare se pot obţine la numărul de telefon 0257-280484. **JA-D.D.**

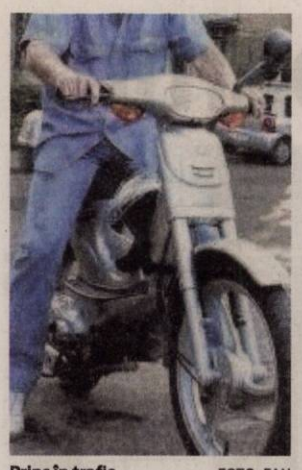

Prins în trafic FOTO: FAN

Pe moped fără permis de conducere

SOCODOR. Polițiștii Postului de Poliție Socodor au depistat în trafic un bărbat care a condus fără a deține permis de conducere. Este vorba despre F.G. de 26 de ani. Acesta conducea un moped pe DC 118, în localitatea Socodor, fără a avea permis de conducere. Bărbatul este cercetat de polițiști pentru infracțiunea de conducere pe drumurile publice a unui autovehicul fără a deține permis de conducere. **JA – I.C.**

237

de amenzi în valoare de 57.500 au aplicat polițiștii rutieri în urma controalelor efectuate pe drumurile din județ. Dintre cele 237 de sancțiuni, 117 au fost aplicate pentru depășirea vitezei legale de deplasare și 120 pentru nefolosirea centurii de siguranță. Agenții de circulație au mai reținut patru permise de conducere și trei certificate de înmatriculare. **JA – I.C.**

Prins în timp ce fura dintr-o mașină

ARAD. Polițiștii Biroului de Investigații Criminale din cadrul IPJ Arad au prins în flagrant un tânăr care a furat un laptop și un telefon mobil dintr-un autoturism lăsat nesupravegheat pe strada Lugojului din municipiul Arad. Prejudiciul - în valoare de 6.000 de lei - cauzat de tânărul de 22 de ani, a fost recuperat. Polițiștii îl cercetează pe suspect pentru comiterea infracțiunii de furt. **JA – I.C.**

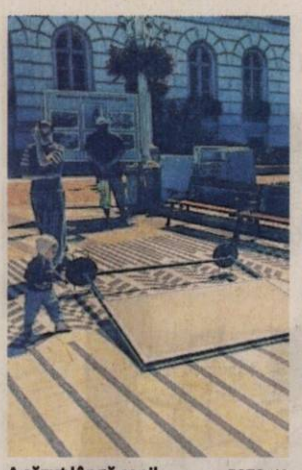

A căzut lângă copil FOTO: JA

Expoziția din fața Primăriei, un pericol

ARAD. Organizatorii Zilelor Aradului nu au luat în considerare vântul atunci când au amplasat panourile pe care sunt expuse fotografii din Arad, pe platoul din fața Primăriei. Și asta pentru că, în timp ce o mână de arădeni admirau fotografiile, unul dintre panouri a fost pus la pământ de vânt. Lângă panoul care a căzut se aflau și doi părinți împreună cu copilul lor. De data aceasta nu a fost nimeni rănit. **JA – I.C.**

Furt ca-n codru la Săvârșin

Mii de stejari tăiați ilegal și vânduți de angajații Ocolului Silvic Valea Mare – comuna Săvârșin.

Au tăiat și au vândut – ilegal - aproape 9.500 de arbori FOTO: FAN

SĂVÂRȘIN. „Furt ca-n codru", din codru - la propriu. Cu largul concurs al celor care trebuiau să vegheze asupra pădurilor. Aproape 9.500 de stejari, unii bătrâni chiar și de 130 de ani, au fost masacrați. Cum a fost posibil așa ceva? Cine se face vinovat de acest „genocid verde"? Cine a descoperit masacrul din pădurile de pe raza Ocolului Silvic Valea Mare - comuna Săvârșin? Un cetățean de bună credință a pus mâna pe telefon și a sunat la Parchetul de pe lângă Judecătoria Lipova sesizând că „se taie în prostie și se transportă lemne din pădure". Verificând sesizarea cetățeanului, procurorul Parchetului de pe lângă Judecătoria Lipova a descoperit un „jaf" asupra pădurii.

Aproape 9.500 de arbori

9.493 de arbori nemarcați, specia stejar, cu diametrul între 80 și 100 de centimetri, au fost tăiați ilegal. Vorbim despre un volum de 5.699 de metri cubi de material lemnos vândut. Majoritatea stejarilor au ajuns mobilier sau furnir. Cei care au tăiat stejarii îi încărcau în camioane și îi transportau până în județul Timiș unde îi vindeau. O parte din arbori au fost vânduți și pe raza județului Arad. Pentru a avea o „plasă de siguranță", în cazul în care erau opriți de polițiști în trafic, „tăietorii de lemne" întocmeau acte false pentru transportul arborilor. Prejudiciul în acest caz a fost estimat la 1.614.482 de lei. Cine a tăiat stejarii și cine a beneficiat de pe urma vânzării arborilor? Procurorul Parchetului de pe lângă Judecătoria Lipova ne-a precizat că cei 9.493 de arbori au fost tăiați pe parcursul a 4-5 ani, iar în acest caz sunt deja opt persoane cercetate penal.

Cine sunt cele opt persoane?

Hoții de lemn sunt nimeni alții decât angajații Ocolului Silvic Valea Mare – comuna Săvârșin. Dosarele penale întocmite pe numele celor opt angajați probează, în cele o mie de file, faptele acestora. „S-au întocmit dosare penale pentru săvârșirea infracțiunilor de abuz în serviciu, gestiune frauduloasă, delapidare, fals în înscrisuri sub semnătură privată și uz de fals", a declarat prim procurorul Victor Giura din cadrul Parchetului de pe lângă Judecătoria Lipova. Rămâne de văzut capetele cui vor mai cădea odată cu descoperirea acestui masacru și cum se va reuși recuperarea imensului prejudiciu.

IOANA COSTAȘ
ioana.costas@informmedia.ro

Administratori judecați pentru evaziune fiscală

ARAD. Procurorii din cadrul Parchetului de pe lângă Tribunalul Arad au dispus trimiterea în judecată a doi administratori de firmă pentru săvârșirea infracțiunii de evaziune fiscală. Potrivit procurorilor, cei doi administratori au prejudiciat bugetul de stat cu peste 134.000 de lei. În fapt, din probele administrate în acest dosar, inculpații D.V. și G.G.L., în calitate de administratori ai unei societăți comerciale, în perioada anilor 2008 - 2009, nu au înregistrat în evidența contabilă a acesteia și nu au declarat la organul fiscal teritorial operațiunile comerciale efectuate și veniturile realizate, în scopul sustragerii de la îndeplinirea obligațiilor fiscale aferente, modalități ilicite în care au prejudiciat bugetul de stat cu suma de 134.115 lei. Dosarul a fost înaintat Tribunalului Arad pentru soluționare. **JA – I.C.**

Au căzut în fântâna din curtea casei

DIECI. Doi bărbați, unul de aproximativ 30 de ani, celălalt de 50 de ani, au căzut în fântâna din curtea casei situată în comuna Dieci. La fața locului a fost trimis un echipaj de salvare de la Garda de Intervenție nr. 2 Gurahonț pentru a-i scoate pe cei doi din fântâna în care apa are o adâncime de 2 metri. Pompierii au reușit să-l scoată din fântână pe bărbatul de aproximativ 30 de ani. Paramedicii de la SMURD Gurahonț l-au resuscitat, iar apoi l-au transportat la Spitalul Județean Arad. Echipajul de salvare de la Garda de Intervenție nr. 2 Gurahonț l-au scos din fântână și pe bărbatul de aproximativ 50 de ani. Acesta nu avea puls în momentul în care a fost scos afară și, deși paramedicii SMURD l-au resuscitat timp de 45 de minute, bărbatul nu a răspuns la manevre, fiind declarat decedat. Din informațiile pe care le deținem, cei doi încercau să monteze o pompă în fântână, însă au căzut amândoi în ea. **JA – I.C.**

Acțiune de salvare FOTO: FAN

Transportul în comun, plătit prin SMS

ARAD. Municipalitatea vrea să implementeze un sistem de plată a călătoriei cu tramvaiul prin SMS și pe carduri. Însă plata nu va fi efectuată numai prin trimiterea unui SMS la un număr special, ci și în baza unor carduri ce ar urma să fie emise de Compania de Transport Public Arad. Pe lângă biletele și abonamentele normale, ar putea fi introduse două noi tipuri de abonamente: pentru 10 călătorii, care ar urma să coste 15 lei (cu 5 lei mai ieftin decât dacă biletele sunt cumpărate individual) și pentru 25 de călătorii, care ar urma să coste 30 de lei (cu 20 de lei mai ieftin decât dacă biletele ar fi cumpărate individual). Totodată, aceste călătorii sau alte tipuri de abonament (săptămânal sau lunar) ar putea fi inscripționate pe două tipuri de carduri: unul de plastic, nominal, sau unul de hârtie, nenominal.

Vom plăti biletul prin SMS FOTO: JA

Stații și camere

Tot în cadrul acestui studiu se vorbește și despre 109 stații de tramvai sau autobuz care ar urma să fie prinse în proiect. În aceste stații vor fi montate monitoare care vor furniza informații despre sistemul de transport, despre tramvaie sau autobuze. În plus, 149 de vagoane de tramvai și 21 de autobuze ar urma să fie dotate cu camere de supraveghere care să „descopere" arădenii ce nu își plătesc prețul călătoriei. Însă compania care a realizat studiul spune că, pentru a face economii, numărul camerelor ar putea fi înjumătățit. „Cu scopul de a reduce suma totală de bani, în loc de a instala un set complet în fiecare vehicul, pot fi instalate camere false pe jumătate din flotă (scopul sistemului CCTV este, de fapt, să determine pasagerii să valideze biletul; cu camere false pasagerii vor simți în continuare presiunea camerei", spun cei care au realizat studiul. Mai mult, pe un număr de 10 vehicule va fi instalat chiar și un sistem automat de numărare a călătorilor. Toate acestea pentru a elimina, pe cât posibil, călătoria fără bilet.

Internet gratuit

Tramvaiele și autobuzele, dar și stațiile care vor intra în proiect vor avea o altă funcție, de această dată dedicată tinerilor: internet WI-FI. „Acesta nu este un sistem costisitor și face sistemul de transport mult mai atractiv pentru tineri", spun cei care au întocmit raportul. Iar, în cazul în care proiectul va intra în implementare, iar biletul de călătorie va fi cumpărat prin SMS, sistemul WI-FI este considerat o necesitate, mai spun consultanții. **JA-A.G.**

Fără termen

Pentru moment, nu se știe momentul în care sistemul va deveni realitate. Asta și pentru că va fi destul de greu de găsit o firmă care să investească o sumă foarte mare de bani și care își va atenua investiția pe termen lung. Deocamdată, consilierii își vor da votul doar pe raportul în sine.

Bătrână, violată în propria casă

CHIȘINEU CRIȘ. A intrat în toiul nopții peste ea în casă și a violat-o. Este vorba despre o femeie în vârstă de 80 de ani, imobilizată parțial la pat, în locuința căreia a pătruns un bărbat care a constrâns-o să întrețină relații sexuale cu el. Bătrâna a suferit leziuni în urma violului care necesită mai multe zile de îngrijiri medicale. Violatorul a fost prins de polițiști. Procurorii au propus arestarea acestuia, iar Judecătoria Chișineu Criș a admis cererea, bărbatul fiind arestat preventiv pentru 30 de zile.

„Din probatoriul administrat în cauză a rezultat că, în noaptea de 9 spre 10 august 2014, în jurul orei 1.00, inculpatul K.A.G. a pătruns fără drept în locuința persoanei vătămate S.M. - în vârstă de 80 de ani și imobilizată parțial la pat din cauza unor afecțiuni medicale grave - și a întreținut cu aceasta acte sexuale, fără consimțământul acesteia, prin amenințare și constrângere fizică, modalitate în care a provocat victimei leziuni traumatice care necesită 10-12 zile îngrijiri medicale", au precizat procurorii.

JA – I.C.

Gi Group angajeaza:
- OPERATORI PRODUCTIE
- MUNCITORI NECALIFICAȚI
- CONTROLOR CALITATE cu experiență în volane

Gi Group YOUR JOB, OUR WORK

Cerinte: minim 8 clase, vedere buna, disponibilitate pentru lucrul in 3 schimburi
Se ofera: pachet salarial atractiv, **transport asigurat**, tichete de masa, bonusuri lunare
Pentru mai multe detalii si programari, sunati la **0747.012.810.**
Puteti depune un CV direct la sediul nostru din Arad, Str. Piata Garii, bl. A, sc. G, ap. 26 (parter, langa Chic) sau trimiteti pe e-mail la adresa silvia.pantos@gigroup.com
(490935)

POLARIS M HOLDING

COMUNICAT

PRIMĂRIA MUNICIPIULUI ARAD împreună cu S.C. Polaris M Holding S.R.L. anunță începerea acțiunii de dezinsecție, pe raza municipiului Arad, care va fi executată cu substanțe omologate de către Ministerul Sănătății.

Substanțele nu afectează oamenii și animalele și au efect strict asupra țânțarilor.

Întrucât lucrările pot fi executate numai în condiții meteo favorabile, S.C. Polaris M Holding S.R.L. anunță că această operațiune va fi demarată în data de 16.08.2014. Dacă starea vremii o va impune, acțiunea se va putea prelungi până în data de 31.08.2014.

Tratamentele vor fi efectuate cu ajutorul aviației utilitare.

CONDUCEREA
(614229)

Sport

„Luptătorii noştri au arătat, din nou, că sunt cei mai valoroşi"

Spiridon Stanciu, antrenor coordonator CS Astra Arad

10

ani este vârsta arădeanului David Crişan, sportiv selectat de FR Natație să facă parte din programul „Camelia Potec - în căutarea viitorilor campioni", unul destinat căutării și susținerii înotătorilor cu potențial pentru înalta performanță. Talentatul sportiv arădean este legitimat la CS Municipal și a fost cooptat la stilul bras.

Trei medalii la „naţionalele" de kaiac

BASCOV. Medalii arădene scoase din apă la CN de kaiac viteză juniori. Cele mai prețioase, de argint, au fost obținute de: K4 fete LPS, 500 m (Andrada Bălaș-Bianca Bălaș-Andreea Neagu-Natalia Ciociuț) și K2 băieți LPS, 1000 m (George Enciu-Paul Babencu). Bronz au luat Carmen Petre (CS Municipal), în proba K1, 1000 m. Aproape de podium (loc IV) s-au clasat: Carmen Petre, K1, 500m și Roland Koromi-Radu Bodescu, K2, cadeți, 2000 m. **JA-D.S.**

Meighan Simmons FOTO: FAN

Americancele, la mare preţ

ARAD. După Laura Broomfield, Monica Engelman și Chassidy Fussell, o altă jucătoare de peste Ocean a ajuns la o înțelegere cu oficialii grupării Univ Goldiș ICIM Arad. Președintele Marcel Urban ne-a oferit câteva date despre ultima achiziție. Este vorba despre conducătoarea de joc Meighan Simmons (1,79, 22 ani), jucătoare care provine de la Tennessee University. În cariera ei, Meighan Simmons se laudă și cu patru prezențe în WNBA, cel mai puternic campionat din lume.

„Meighan Simmons a semnat pentru un sezon și este o jucătoare care, prin prisma statisticii și a raportului calitate-preț, ne poate ajuta în îndeplinirea obiectivelor" - a spus Marcel Urban. **JA-D.S.**

Luptătorii Astrei au dat lovitura

Patru medalii de aur şi trei de bronz au reuşit elevii lui Spiridon Stanciu la CN de tineret.

ARAD. Sportivii de la CS Astra nu se dezmint. Și de această dată au reușit să-și „taie partea leului", la Campionatul Național individual de lupte greco-romane pentru tineret (under 23). Desfășurată în sala de sport a Universității „Aurel Vlaicu" din orașul nostru, competiția - aflată chiar la ediția inaugurală - a fost una interesantă, viu disputată și a scos la iveală - încă o dată, dacă mai era nevoie - valoarea grupului de la CS Astra Arad. Au fost peste 50 de sportivi, de la 14 cluburi din țară, însă - de departe - elevii lui Spiridon Stanciu au făcut legea.

Au fost lupte „pe viaţă şi pe moarte" pe salteaua competiţiei de la Arad FOTO: LEO SFÂRA

Patru campioni

Așa cum era de anticipat, favoriții nu au dat greș și au câștigat fără probleme medaliile de aur. Tinerii sportivi „vagonari" și-au reconfirmat valoarea și nivelul de pregătire, patru dintre ei devenind campioni: Laurențiu Macarei (59 kg.), Florin Mocanu (71 kg.), Ilie Cojocaru (75 kg.) și Dorin Pârvan (85 kg.)

Trei bronzuri

Altre trei medalii cucerite de luptătorii arădeni au fost de bronz: Valentin Borcea (66 kg.), Alin Tamaș (75 kg.) și Adrian Dumangiu (98 kg.). Într-un clasament neoficial, pe echipe, CS Astra Arad a fost prima, cu 15 puncte, urmată de CS Botoșani, Rapid și Steaua.

Stanciu, mulţumit

La final, „omul orchestră" de la CS Astra, Spiridon Stanciu a spus: „Sunt mulțumit de rezultate, am ajuns la un număr de 23 de medalii în toate competițiile la individual. Sperăm să o ținem tot așa, acum ne concentrăm pe finala CN pe echipe, care va avea loc în week-end, la Timișoara".

Prezenți la competiție, antrenorul federal Petrică Onciu și Simion Popescu, secretarul Comisiei Centrale de Arbitri, au fost plăcut impresionați de organizarea competiției, mulțumind conducerii CS Astra Arad pentru felul în care a reușit să ofere condiții excelente.

La rându-i, președintele și antrenorul coordonator de la CS Astra, Spiridon Stanciu a dorit să aducă mulțumiri pentru sprijin domnului Valer Blidar, patron SC Astra Vagoane Călători, Primăriei Arad și Universității „Aurel Vlaicu", fără de care competiția nu putea avea loc.

LEO SFÂRA
leo.sfara@informmedia.ro

Mai multe foto pe www.aradon.ro

Spectacol hipic

Sute de arădeni au admirat, sâmbătă și duminică, superbele exemplare cabaline prezente la Equifest, manifestare organizată de Pony Club și Primărie cu ocazia Zilelor Aradului. Vedeta concursului de sărituri peste obstacole, ajuns la a doua ediție, a fost arădeanca Daria Paliciuc, recent medaliată, alături de calul Zaina, la Balcaniada din Serbia.

FOTO: D. LAZĂR

A fost meciul de adio al Gloriei?

ARAD. Atmosferă apăsătoare, vineri după-amiază, pe (încă) terenul Telecom din Micălaca, unde Gloria Arad își dispută jocurile de Liga IV. Și asta, datorită zvonurilor care dau drept certă retragerea echipei din campionat. Se pare că, unicul finanțator al celei mai vechi echipe în activitate din fotbalul arădean, Sandu Ion, s-a săturat să investească în sportul rege. O decizie finală este așteptată la începutul săptămânii, la revenirea acestuia din Elveția, unde a participat în calitate de președinte al Federației Române de Atletism la „europenele" de seniori.

Neplătiți de luni de zile, băieții pregătiți de Costel Bogoșel au dat dovadă de profesionalism și au spulberat, scor 7-0 (goluri: Măgulean-2, Țugui-2, Fl. Gîlcă, Filimon și Gherghel) o echipă Șoimii Lipova, care a avut o prestație dezamăgitoare în partea a doua a jocului. **JA-A.G.**

Fotbal, Liga IV, etapa II

ARAD. Rezultate: Gloria Arad - Șoimii Lipova 7-0, Aqua Vest - Frontiera Curtici 2-1, Banatul Sînicolau Mic - Unirea Sântana 0-1, Progresul Pecica - Crișul Chișineu Criș 1-0, Voința Mailat - Păulișana Păuliș 2-1, Lunca Teuz Cermei - UTA Bătrâna Doamnă II 0-1 și Național Sebiș II - Victoria Zăbrani 2-0.

În clasament cu maxim de puncte le găsim pe Gloria și Pecica, în timp ce, la polul opus, fără nici un punct se găsesc: Păuliș și Curtici.

Etapa viitoare: UTA II - Sînicolau Mic, Sântana - Păuliș, Lipova - Cermei, Zăbrani - Gloria, Curtici - Sebiș II, Chișineu Criș - Aqua Vest, Mailat - Pecica. **JA-D.S.**

Victoriile de pe teren, eşecuri la masa verde!

SÂNTANA. Numai în pielea lui Cătălin Puia și Dinu Donca, delegatul, respectiv, antrenorul echipei Unirea Sântana nu am vrea să fim. Bucuria muncitului succes din runda inaugurală a noului sezon al Ligii IV la fotbal, scor 2-1, împotriva unei „nuci tari" a campionatului, Victoria Lunca Teuz Cermei, s-a transformat într-o ...imensă deziluzie.

Oficialii din Sântana au uitat de cartonașul roșu încasat de jucătorul Sorin Vandor, în ultima etapă a sezonului trecut - culmea, tot într-un joc cu LT Cermei - și l-au folosit în stare de suspendare. În consecință, Unirea Sântana pierde, la masa verde, confruntarea cu echipa lui Petru Bulza.

Și Speranța Turnu (pe teren 3-2) a pierdut, la masa verde, jocul de Cupa României, cu Șoimii Șimand, pentru că a folosit un jucător ce avea cardul expirat. **JA-D.S.**

Arbitrul Nicoraş i-a scos din minţi pe pecicani

PECICA. Chiar de sărbătoarea „Prazniculuide Pită nouă" de la Pecica, conducătorii Progresului s-au enervat rău de tot, ținta fiind arbitrul Ionuț Nicoraș, care a condus la centru partida cu Crișul Chișineu Criș, din etapa a II-a a „Dului" arădean.

După o primă repriză oarecum liniștită, cu un gol marcat de golgheterul Peii (1-0 fiind, de altfel, și scorul final), spiritele s-au încis. Iar asta, deoarece echipa antrenată de Dinu Maghici nu a mai jucat nimic în partea secundă, iar elevii lui Lucian Ciba au ieșit mai mult la joc și au creat reale probleme gazdelor, ratând incredibil de câteva ori.

Pe acest fond, arbitrul Nicoraș a reușit - la rându-i - să coboare milităria din pod, eliminând doi jucători de la gazde. Primul, Tegbo, a văzut al doilea galben pentru tragere de timp (s-a dus prea încet spre margine când a fost schimbat!), iar Gavriș s-a ales cu al doilea avertisment pentru o presupusă simulare (la centrul terenului!), de parcă jucătorii nu mai au voie să cadă.

La prima eliminare, arbitrul a fost înconjurat de jucători și staff-ul tehnic, Dinu Maghici îmbrâncindu-l pe Nicoraș, acesta trimițându-l în tribună pe antrenorul pecicanilor. Culmea e că în min. 90, Nicoraș le-a refuzat un penalty oaspeților, dar și așa, după meci, a fost molestat. **JA – L.S.**

Ionuţ Nicoraş FOTO: L.S.

SC COTTA INTERNATIONAL SRL
FIRMĂ MIXTĂ ROMÂNO - ELVEȚIANĂ
SELECȚIONEAZĂ PERSONAL
- TAPIȚERI cu experiență în domeniu;
- MUNCITORI necalificați pentru sectorul lipit;
- TINERI ABSOLVENȚI (sc. profesionala, liceu) în vederea calificării în meseria de tapițer;

Cerințe: seriozitate, disciplină, program de lucru în două schimburi
Se oferă: •salarizare atractivă •condiții deosebite de muncă; •bonuri de masă •transport gratuit și pe raza orașului Arad.
Cei interesați sunt rugați să se prezinte la sediul societății din Arad, str. Bicaz 1-5 (intrarea din Aleea Muncii), zilnic între orele 9.00 -14.00.
(7647 - H 604383)

VON MEISTER garantia calitatii germane
ANGAJĂM *sofer categoria B* pentru transport marfa (materiale de constructii) local.
Cerințe: persoană serioasă cu experienta;
INFO: tel. **0724 818 446** a.melinte@vonmeister.ro (616236)

Angajam URGENT ingrijitoare batrani in AUSTRIA
! PLECARI SIGURE SI RAPIDE !
Se ofera:
- salarii intre 1.000 - 1.500 Euro / luna ;
- transport dus - intors asigurat ;
- contract + asigurari medicale si sociale platite;
- alocatie pentru copii.

NOU ! Agentia cu 4 ani experienta acum si in Arad!
Se cere limba germana la nivel conversational.
Oferim curs de ingrijitor batrani + GRATUIT ore de limba Germana
M.M. Job Trends - Bd. Revolutiei nr. 70 et. 1 of. 3, Arad
tel: 0728 097 337 e-mail: info.jobtrends@gmail.com, web site www.jobtrends.org
H (6180641)

Un fluier german pentru Steaua

FOTBAL. Arbitrul german Felix Brych va conduce la centru meciul Steaua - Ludogoreț Razgrad, care se va disputa, marți, de la ora 21.45, în prima manșă a play-off-ului Ligii Campionilor, informeaz ă uefa.com. Felix Brych va fi ajutat la cele două linii de conaționalii săi Mark Borsch și Markus Häcker. Rezervă va fi Tobias Christ. Asistenții suplimentari pentru acest meci au fost desemnați Marco Fritz și Bastian Dankert.

Gruparea Steaua București va întâlni echipa Ludogoreț Razgrad, marți, de la ora 21.45, la București. Returul va avea loc la 27 august, în Bulgaria. **SURSA: MEDIAFAX**

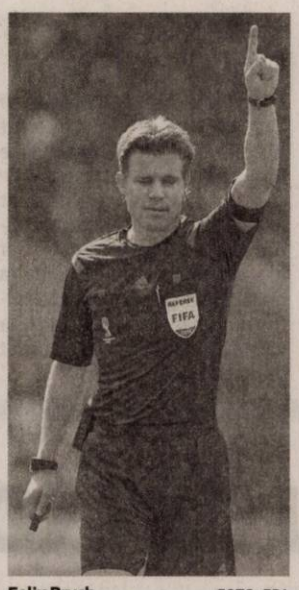

Felix Brych FOTO: EPA

Arzamasov a luat aurul la Zurich

ATLETISM. Belarusa Marina Arzamasova a cucerit medalia de aur în finala probei de 800 m feminin din cadrul Campionatelor Europene de atletism de la Zurich, fiind cronometrată cu timpul de 1 min. 58 sec. 15/100, în timp ce reprezentanta României, Elena Mirela Lavric a terminat pe ultimul loc - 8, cu timpul de 2 min. 09 sec. 25/100. Medalia de argint a revenit britanicei Lynsey Sharp – 1 min. 58 sec. 80/100, iar bronzul a fost adjudecat de poloneza Joanna Jozwik – 1 min. 59 sec. 63/100. Delegația României în Elveția a inclus 24 de sportivi (10 băieți și 14 fete).

SURSA: AGERPRES

Marina Arzamasova FOTO: EPA

Halep va miza pe agresivitate

Halep: „Data viitoare vreau să fiu mult mai agresivă".

TENIS. Simona Halep, locul 2 WTA și cap de serie numărul 2, care a fost învinsă, sâmbătă, cu scorul de 3-6, 6-4, 6-4, de Maria Șarapova, locul 6 WTA și cap de serie numărul 5, în sferturi la Cincinnati, a declarat că la următorul meci își dorește să fie mult mai agresivă. „Pentru data viitoare îmi doresc să fiu mult mai agresivă", a declarat Halep, după meciul cu Șarapova, conform site-ului oficial al turneului de la Cincinnati. De asemenea, Simona Halep a notat, într-un mesaj postat pe Facebook, că înfrângerea a fost greu de digerat, dar a menționat că a învățat multe lucruri din acest eșec. „O felicit pe Maria Șarapova, a fost mai bună. Am învățat multe lucruri din această înfrângere și sper să progresez cât mai repede la aceste aspecte. A fost o înfrângere greu de digerat, iar mi-a scăpat meciul, dar... așa-i în tenis! Merg înainte!! Au fost foarte mulți români în tribună și sunt sigură că și din fața televizoarelor, din România, m-au urmărit mulți. Vreau să vă mulțumesc tuturor pentru susținere!", este mesajul Simonei Halep.

Românca a cedat a cincea oară în fața Sharapovei, învinsă în semifinale de Ana Ivanovic FOTO: EPA

Jucătoarea de tenis Simona Halep, locul 2 WTA și cap de serie numărul 2, a fost învinsă, sâmbătă, cu scorul de 3-6, 6-4, 6-4, de rusoaica Maria Șarapova, locul 6 WTA și cap de serie numărul 5, în sferturile de finală ale turneului de categorie Premier 5 de la Cincinnati.

Aceasta a fost cea de-a cincea înfrângere suferită de Halep în fața Mariei Șarapova, din tot atâtea partide disputate. Prima întâlnire dintre cele două sportive a avut loc în turul doi al turneului de la Indian Wells din 2012, Șarapova câștigând cu scorul de 6-3, 6-4. În același an, dar în primul tur de la Beijing, Șarapova s-a impus cu scorul de 7-5, 7-5. În primăvara acestui an, Maria Șarapova a câștigat finala turneului de la Madrid, scorul fiind 1-6, 6-2, 6-3, iar apoi s-a impus în finală la Roland Garros, scor 6-4, 6-7 (5), 6-4.

La ediția trecută, Halep, locul 25 WTA atunci, a atins tot faza sferturilor de finală, fiind eliminată de Serena Williams, cu scorul de 6-0, 6-4.

Simona Halep va participa săptămâna aceasta la turneul Premier de la New Haven, unde este deținătoarea trofeului. **SURSA: MEDIAFAX**

Mascota competiției FOTO: FAN

S-au deschis Jocurile Tineretului

JO. Componenții echipei României au asistat, alături de alți peste 3500 de tineri sportivi din 204 țări, la ceremonia de deschidere a Jocurilor Olimpice pentru Tineret de la Nanjing, în prezența președintelui Chinei, Xi Jin Ping, și a șefului Comitetului Internațional Olimpic (CIO), Thomas Bach. Aproape 60 000 de spectatori au urmărit din tribune un spectacol grandios, conceput ca o metaforă între prezent și trecut, care a îmbinat armonios descoperirile științifice, cultura, arta și tradiții comerciale chineze. Cele patru teme ale show-ului au fost astronomia, „vedeta" fiind sfera armilară (formată din mai multe inele concentrice metalice care reprezintă traiectoriile principalelor corpuri cerești raportate la Pământ), inventata în urmă cu 1900 de ani de astronomul Zhang Heng, porțelanul - descoperit în urmă cu 3000 de ani în timpul dinastiei Shang, drumul mătăsii pe uscat și pe mare. În spațiul amenajat special din mijlocul stadionului s-au perindat peste 4000 de artiști, care au purtat 4.800 de costume de 58 de tipuri, și s-au antrenat mai bine de șase luni. Ultimul purtător al torței a fost Ruolin Chen, prima sportivă din China care, la sărituri în apă de la platformă, a cucerit toate medaliile de aur posibile, la Jocuri Olimpice, Campionate Mondiale și Cupe Mondiale. Ea a aprins flacăra olimpică prin declanșarea unui foc de artificii pornit de la sfera armilară. La această ediție a JOT, organizatorii au decis o mică abatere de la ritualul olimpic. Pe stadion au defilat doar purtătorii de drapele ai fiecarei țări participante, nu și restul componenților delegației, Adina Diaconu fiind purtătorul de drapel al României. **SURSA: MEDIAFAX**

De șase ori Keșeru!

FOTBAL. Fotbalistul echipei Steaua, Claudiu Keșeru, a declarat după meciul cu Pandurii Târgu Jiu, în care a marcat toate cele șase goluri, că se bucură foarte mult, deoarece nu se gândea că o astfel de performanță este posibilă.

„Mă bucur foarte mult pentru că nu mă gândeam că așa ceva este posibil și le mulțumesc tuturor colegilor mei care mi-au permis să realizez această performanță. În liga a doua în Franța am mai reușit o dată să înscriu patru goluri. Acest meci ne ajută pe plan psihic deoarece vom aborda cu mult mai multă încredere partida de marți cu Ludogoreț Razgrad", a spus Keșeru la Look TV.

Formația Steaua a învins, vineri seară, pe teren propriu, cu scorul de 6-0 (3-0), echipa Pandurii Târgu Jiu, într-un meci din etapa a patra a Ligii I, în care toate golurile au fost marcate de Claudiu Keșeru.

Keșeru a înscris în minutele 23, 26 (penalti), 34, 64, 82 și 85. **SURSA: MEDIAFAX**

Cîrstea și Niculescu, eliminate la New Haven

TENIS. Jucătoarele Sorana Cîrstea și Monica Niculescu au fost eliminate, sâmbătă, în turul doi al calificărilor la turneul Premier de la New Haven (SUA), dotat cu premii totale de 710.000 de dolari. Sorana Cîrstea a fost învinsă de Kaia Kanepi, din Estonia, scor 6-1, 6-7 (1), 6-4, iar Monica Niculescu a pierdut în fața germancei Annika Beck, scor 3-6, 4-6.

Tot sâmbătă, Irina-Camelia Begu a învins-o pe sportiva franceză Pauline Parmentier, scor 6-2, 7-6 (2), și va juca în ultimul tur cu învingătoarea din meciul Caroline Garcia (Franța), care a depășit-o pe Su-Wei Hsieh (Taiwan).

La New Haven, Simona Halep, deținătoarea titlului, este principala favorită, urmând să joace direct în turul doi în compania învingătoarei din meciul dintre Magdalena Rybarikova (Slovacia) și o sportivă venită din calificări. **SURSA: MEDIAFAX**

Penitenciarul Arad, cu sediul în Arad, Calea 6 Vânători f.n., CUI 3678181, tel. 0257 212 661, 212 663 (int.112), fax 0257 280 584, e-mail achizitii.parad@anp.gov.ro, organizează în data **28.08.2014, ora 10,00, licitație publică cu strigare** pentru închirierea a 4 mp, situați în incinta Penitenciarului Arad, în scopul amplasării a 4 automate de cafea și băuturi calde și dulciuri, gustări tip snack și băuturi reci. Data limită de depunere a ofertelor este 28.08.2014, ora 09,00.
Persoanele interesate pot solicita documentația de la sediul Penitenciarului Arad, în zilele lucrătoare, începând cu data de 18.08.2014, între orele 08,00 – 14,00, sau prin e-mail, la pretul de 20 lei.

Prețul de pornire al licitației este de 13,81 euro/mp/lună. Saltul de licitare pentru închiriere este de 10% din prețul de pornire, respectiv 1,38 euro/prag de supralicitare.

Garanția de participare, în valoare **de 3,31 euro/aparat** plătibili în lei la cursul BNR din ziua plății, se va depune în una din formele precizate în caietul de sarcini.

(616418)

ANUNȚ PUBLIC
S.C. MASCHIO GASPARDO ROMANIA S.R.L., titular al **PUZ – EXTINDERE ZONĂ INDUSTRIALĂ NEPOLUANTĂ,** amplasat în intravilan oraș **Chișineu Criș, str. Înfrățirii-Dragoș Vodă nr. F.N., jud. Arad,** Extrase C.F. nr.: 300598, 300055, 300063, 303078, 302993, 302988, 302987, 302985, 302986, 302991, 302990, 300078, 302996, 302995, 303065, 303062, 302998, 303064, 300053, 300054, 301667, 301674, 300398 Chișineu Criș, anunță publicul interesat asupra depunerii solicitării de obținere a avizului de mediu.
Informațiile privind conținutul documentației tehnice a proiectului propus pot fi consultate la sediul APM Arad, str. Splaiul Mureșului F.N., zilnic (orele 8-16).
Observațiile publicului se primesc la sediul APM Arad, str. Splaiul Mureșului F.N., în termen de 15 zile calendaristice de la publicarea anunțului.
(7711 - H 614197)

SC TEXTILE MEDICALE SRL
Arad, ZONA INDUSTRIALA VEST, Str. III, nr. 1

angajeaza:

- **10 Operatori confectioneri la masini de cusut industriale;**
- **1 Laborant pentru laborator fizic domeniu textil;**
- **2 Mecanici masini de cusut industriale;**
- **1 Inginer Mentenanta – profil electromecanic;**
- **6 Operatori tricotat masini industriale.**

Cerinte:
- Experienta profesionala relevanta in domeniu
- Seriozitate si spirit de echipa
- Disponibilitate program de lucru pe schimburi

Oferim:
- Conditii optime mediu de lucru
- Salarizare avantajoasa conform competentelor
- Prima de prezenta
- Prima de productie in functie de performantele obtinute
- Tichete masa
- Transport asigurat (inclusiv decontare abonamente transport)

Informatii suplimentare :
CV-urile se depun la sediul societatii sau fax **0257 274 200** in perioada 28 iulie 2014 - 31 august 2014
Candidatii selectati vor fi contactati incepand cu 01 septembrie 2014
Informatii suplimentare se pot obtine la telefon : **0722 670 036** sau **0257 467 609,** persoana de contact: Alina Caras

ARAD ONLINE
www.aradon.ro

Publicitate 0257-280.904; 0257-210.775

RECLAME

Cumpără-le în luna august

Ofertele din magazine sunt atât de atrăgătoare, încât atunci când mergi la cumpărături îţi vine să iei totul acasă! Dacă vrei însă ca hainele tale să nu se demodeze de la un sezon la altul, e bine să fii cugetată şi să investeşti doar în piesele care merită. În magazine dar şi online (StarShinerS.ro) ţi se pun la dipoziţie piese vestimentare versatile, pe care trebuie să le ai în garderobă. Iată în ce merită să investeşti în luna august:

1 Piese vestimentare cu mesaje. Poate că uneori îţi doreşti să fii extravagantă sau poate îţi doreşti să militezi pentru o cauză nobilă. Sau intenţionezi să transmiţi un mesaj haios... Indiferent de cazul în care te regăseşti, poţi folosi moda în favoarea ta. Imprimă-ţi ideile şi poartă cu atitudine piese vestimentare cu mesaje. Nu îţi rămâne decât să alegi mesajul care te reprezintă!

2 Ţinuta de zi vs. ţinuta de seară. Pe lista pieselelor cheie din luna august se numără, bineînţeles, şi piesele casual cu imprimeu floral. Alege o rochie mini, lejera pe corp şi cu un imprimeu vesel, care te va ajuta să rămâi chic în zilele toride de vară sau un top cu flori, care se va potrivi unor pantaloni scurţi din denim. Dacă ai o petrecere importantă de bifat în această lună, trebuie să investeşti neapărat într-o rochie de seară. Şi pentru că este vară, îţi propunem o rochie mini într-o nuanţă delicată de lila, ce îţi va conferi un aer romantic şi preţios deopotrivă.

3 Piese din denim cu aspect uzat. Nicio altă piesă vestimentara nu a reuşit să scrie istorie aşa cum au făcut-o cele din denim.

4 Piese must-have. Pentru că ştim că îţi place să fii seducătoare, în luna august nu trebuie să îţi lipsească din garderobă o rochie cu decupaje senzuale, o salopetă cu un corset sexy în partea de sus şi deux-pieces-ul chic al sezonului: fusta cu talie înaltă şi bustiera. Aceste piese vestimentare reprezintă adevarate arme de seducţie feminine. Sofisticate, elegante şi feminine, ele dezvăluie doar atât cât să suscite imaginaţia: doar contururi, umbre şi curbe.

Shopping alert: Rochii de vară ieftine

Luna august este luna reducerilor, aşa că merită să investeşti într-un shopping inteligent şi să-ţi achiziţionezi acum, pe ultima sută de metri, rochii de vară ieftine. Rochii de plajă, rochii de toată ziua sau rochii de seară, magazinele oferă o multitudine de variante. Iată ce rochii de vară ieftine merită cumpărate şi de ce:

Rochia neagră. The little black dress este o rochie atemporală. Când nu ştii cu ce să te îmbraci şi nu vrei să dai greş, rochia neagră este soluţia care te salvează din orice impas vestimentar. Merge la orice ocazie, o poţi purta atât ziua cât şi seara. Rochia neagră şi un colier din perle, sau unul supradimensionat, oferă rafinament, bun-gust şi eleganţă.

Rochia lady-like. Este delicată şi extrem de feminină. Rochiile cu volane, în cloş sau în clini, transformă orice femeie într-o prinţesă. Merită să ai în garderobă o rochie lady-like, pe care să o porţi în acele momente când vrei să fii cât mai feminină şi dulce. Un colier spectaculos, pantofi cu toc, bucle naturale sau o coadă de cal cu volum, completează perfect un astfel de look.

Rochia cu paiete. Este perfectă pentru ieşirile de seară, în mod special cele în club. Întrucât paietele pot cu uşurinţă să creeze o imagine greşită, este foarte important să ştii cum să le porţi cu stil. Şi aici cheia succesului este echilibrul. Rochia cu paiete este strălucitoare şi trebuie să fie singurul punct de interes. Nu asocia şi alte elemente care să atragă atenţia şi mergi pe un look cât mai simplu în rest.

Luna cumpărăturilor alerte

Este momentul să profiţi de reduceri şi să cumperi rochii de vară ieftine, care să treacă testul timpului. Rochia neagră, rochia lady-like şi rochia cu paiete, prezentate în această pagină, trebuie să-şi găsească un loc aparte în garderobă ta pe tot timpul anului, nu doar vara. Aşa că fii cu ochii pe aceste modele când porneşti la shopping, în căutare de rochii de vară ieftine.

UNIUNEA EUROPEANĂ | GUVERNUL ROMÂNIEI | Fondul Social European POSDRU 2007-2013 | Instrumente Structurale 2007-2013 | GUVERNUL ROMÂNIEI MINISTERUL MUNCII, FAMILIEI PROTECȚIEI SOCIALE ȘI PERSOANELOR VÂRSTNICE (MPOSDRU) REGIUNEA VEST | FUNDAȚIA ROMÂNO – GERMANĂ VLADIMIRESCU

Investește în oameni!

FUNDAȚIA ROMÂNO – GERMANĂ Vladimirescu

în parteneriat cu: ASOCIAȚIA ALDMARIDIM, PRIMĂRIA COMUNEI BÂRSA, PRIMĂRIA COMUNEI GURAHONȚ ȘI PRIMĂRIA COMUNEI SĂVÂRȘIN

ORGANIZEAZĂ GRATUIT PENTRU PERSOANELE INACTIVE ȘI ȘOMERII DIN MEDIUL RURAL

cursuri de calificare/inițiere:

CONTABILITATE – la Centrul din Aldești

OPERATOR CALCULATOR și CONTABILITATE - la Centrul din Săvârșin

LUCRĂTOR ÎN STRUCTURI PENTRU CONSTRUCȚII – la Centrul din Gurahonț

Informații și înscrieri:

- **ALDEȘTI** - 0751– 119346 – Giurescu Mariana
- **SĂVÂRȘIN** – 0743-183169 – Vodicean Adina
- **GURAHONȚ** - 0741 – 149567 – Bodea Samuil

proiect: ***„OCUPPAT – Organizarea de Cursuri de Pregătire Profesională și Antreprenoriat la Țară" - ID 128576***
cofinantat din Fondul Social European prin Programul Operational Sectorial Dezvoltarea Resurselor Umane 2007-2013. (614232)

GARSONIERE

• **Vând urgent** garsonieră complet mobilată, utilată, zona UTA, str. Inului. Tel. 0723.416.959. 615135

AP.2 CAMERE-ARAD

• **Cumpăr apartament 1- 2 camere. Plata pe loc!!! 0744.849.390.** 266166

• **Cumpăr apartament** 1- 2- 3 camere, banii jos. Telefon 0746.055.126, 0724.512.512. 476154

• ●**Vând apartament** două camere, etaj 2/4, renovat, mobilat, centrală gaz, Polivalentă, Bl. 26, 41.000 Eur/ negociabil, ☎0722.505.971. 616224

• **Vând apartament** 2 camere, parter, complet amenajat, vis- a- vis de Parcul Orizont, 0744.857.298. 605801

• **Vând apartament** 2 camere în Alfa, parter, bloc nou 2007. Preț 36.500 Eur, negociabil, ☎0745.161.429. 614222

• **Vând apartament** 2 camere, bloc ultracentral, renovat, termopane. Tel. 0257/ 212560. 614245

• **Vând sau** închiriez apartament 2 camere, neamenajat, situat pe str. Iuliu Maniu, Bl. P3, parter. Informații tel. 0744.142.035. 581986

AP.3 CAMERE-ARAD

• **Vând ap.** 3 cam, et. I, termotecă, garaj, centrală gaz, amenajat complet, Micălaca, 0744.429.213. 581996

• **Vând apartament** Samantha, 3 camere, mobilat, 91 mp. Tel. 0744.877.027. 616497

• **Vând apartament** ultracentral, 3 camere, în spate la Ziridava, 0756.877.416. 600387

• **Vând apartament** 3 camere, 121 mp, decomandat, termoizolat, termoteică, dressing, boxă, vis- a- vis de bazin înot- Pădurice. Preț 43.900 Eur. Telefon 0740.986.745. 616241

AP.3 CAMERE-JUDEȚUL ARAD

• **Vând urgent** apartament central, 3 camere, etaj 1, localitatea Vladimirescu. Tel. 0721.859.036, 0756.780.849. 616363

AP.4 CAMERE-ARAD

• **Vând apartament** 4 camere, decomandat, etaj 1, zona Vlaicu, 0723.935.656. 614237

APARTAMENT LA CASĂ

• **Vând apartament** la casă 3 camere, bucătărie, coridor, baie, garaj, grădină, str. Căpitan Ignat 14, ap. 1, 0751.408.470. 613271

CASE-ARAD

• **Vând casă** în Bujac cu teren 550 mp. Tel. 0745.171.259. 614224

• **Vând casă-** 2 apartamente, grădină. Tel. 0770.367.618, 0724.568.854, 0770.266.716, 0723.084.939. 616358

CASE-JUDEȚUL ARAD

• **Vând casă+teren** de 5.000 mp în Sînpetru German, ☎0744.131.769, 0740.179.552. 616495

• **Vând urgent** 2 case într- o curte locuibile Bodrogul Nou. Telefon 0756.127.392. 601788

CASE DE VACANȚĂ-ALTE JUDEȚE

• **ARIEȘENI, teren- construcții** cabane- vacanță, curent- electric, eventual cabană, 0722- 257409. 622191

VILE-ARAD

• **Vând vilă** în Vlaicu lângă Kaufland, toate utilitățile, ocupabilă imediat, pretabilă casă de locuit sau diverse activități, preț la vedere, 0757.941.387. 613276

SPAȚII COM-ARAD

• **Vand 6- încăperi,** 2- băi, ultramodern, 206- mp, demisol Zona- PRIMĂRIE, 0722- 257409. 622192

TERENURI LOCAL

• **Vând teren** agricol 1 ha 3.335 mp în Sânicolaul Mic, cărucior pentru butelie gaz, ☎0771.338.348, 0357/808732. 592330

• **Vând teren** Aradul Nou, 360 mp, cu utilități. Tel. 0752.114.536. 618560

TERENURI JUDEȚ

• **Vând loc** de casă în Macea. Tel. 0758.325.343. 615158

• **Vând urgent** grădină în Cuvin, suprafață 20 arii, negociabil, 0723.791.460. 615142

IMOBILE CHIRII

• **Închiriez apartament** 2 camere, decomandat, zona A. Vlaicu. Telefon 0257/ 467470. 609759

• **Închiriez apartament** 2 camere complet renovat și utilat (Lebăda), 0745.619.491. 614183

• **Închiriez apartament** 2 camere complet utilat și modern aranjat în zona UTA (ARED). Tel. 0756.077.598. 615177

• **Închiriez apartament** central, 2 camere, decomandat, utilat (clima, TV, mașină spălat, etc.), zona liniștită, aproape de lac Pădurice (str. T. Vladimirescu). Tel.0723.411.021. 616315

• **Închiriez garsonieră** confort 1, Confecții, mobilată. Tel, 0751.013.206. 615160

• **Închiriez garsonieră,** Micălaca, complet mobilată, 100 Eur+ garanție. Tel. 0731.766.003. 615176

• **Închiriez urgent** garsonieră mobilată, gaz, satelit, frigider, mașină spălat, ☎0751.382.017. 616385

• **Dau în** chirie apartament cu 2 camere, mobilat și dotat modern, str. Căpitan Ignat. Tel. 0744.116.197. 615180

SPAȚII COM-ARAD

• **Închiriez spațiu** 107 mp, birou, cabinet, amenajat, ☎0749.197.142. 614227

OFERTE LOCURI DE MUNCĂ

• **Angajăm șofer** distribuție marfă, avantaj categoria C+E. Informații: 0740.187.100.

• **Angajăm șofer,** 7,5 tone transport intern, card. Informații: 0746.229.022, 0257/271753.

• **Angajăm agenți** distribuție pâine cu experiență. Tel. 0745.180.159.

• **Angajăm bucătar/bucătăreasă** și personal fast- food. Informații tel. 0745.270.371.

• **Angajăm capsatori** paleți și muncitori necalificați. Tel. 0729.020.800.

• **Angajăm deservent** automacara și buldoexcavator. Tel. 0730.188.288.

• **Angajăm femeie** spălat vase. Tel. 0741.037.066. Muncitori construcții. Tel. 0747.907.503.

• **Hotel situat** în zonă centrală angajează recepționeră și cameristă. Tel. 0723.319.313.

• **Angajăm fete/băieți** pentru club poker live. Tel. 0786.227.200.

• **Angajăm lucrător** bucătărie, femeie curățenie, spălat vase. Salar atractiv, 0722.337.938.

• **Angajăm muncitori** bărbați în industria cărnii, 0733.037.794, 0755.969.327.

• **Angajăm patiseri** cu sau fără experiență. Tel. 0747.478.948.

• **Angajăm personal** pentru producție brutărie- patiserie și ambalare, ☎0730.030.119.

• **Angajăm personal** pentru fast- food. Tel. 0744.828.934.

• **Angajăm vânzătoare** cu experiență în vânzare mezeluri, ☎0733.037.790, 0733.037.791.

• **Angajăm: patiser,** bucătar, casier, lucrător comercial, vânzător. Contact: 0374.190.500, itolan@cora.ro

• **Angajez șofer** pentru Franța. Ofer cazare, masă +salariu atractiv, ☎0742.498.119.

• **Angajez șofer.** Informații: str. Ghe. Doja nr. 216.

• **Angajez șoferi** TIR cu experiență, mecanici auto camioane Daf, 0744.784.492. 603457

• **Angajez bărbat** pentru îngrijit animale. Tel. 0754.708.201.

• **Angajez electrician** rețele medieși joasă tensiune autorizare ANRE, 0729.160.524. 615127

• **Angajez forestier** pentru Austria cu contract de muncă. Informații 0741.015.753.

• **Angajez spălător** auto, experiență, zona Vlaicu. Salar 900 Roni, ☎0741.198.923. 615146

• **Angajez vânzător** magazin pompe funebre, permis cat. B. Informații: 0740.024.359.

• **Angajez web** site designer, secretară cunoștințe limba engleză, franceză și croitoreasă. Tel. 0729.155.528.

• **Autoservice angajează** tinichigii auto, vopsitor pregătitor auto, electrician auto, ☎0723.575.905.

• **Firmă de** pază angajează dispecer centru alarmă, agenți intervenție, ☎0752.441.411.

• **Hotel angajează** cameristă. Tel. 0257/ 289905, 0723.662.578, 0746.099.231.

• **Hotel situat** în zonă centrală angajează cameristă. Tel. 0723.319.313.

• **Restaurant angajează:** ospătari, barmani, ajutor bucătar, femei de serviciu, 0721.538.051.

• **S.C. angajează** șoferi intern și extern, cu atestat, ☎0725.234.626.

• **S.C. angajează** finisori în construcții. Tel. 0743.823.785.

• **Societate de** pază angajăm agenți de securitate. Tel. 0357/417400.

• **Stație distribuție** GPL angajează lucrător comercial. Tel. 0744.273.649.

PRESTĂRI SERVICII

• **Acord garanție,** repar mașini spălat automate, frigidere, domiciliul clientului, 0745.395.282. 603381

• **Cumpăr sau** soluționez rapid dosare în baza legilor 9- Bulgaria, 290- Basarabia și legea 10- numai cu raport de evaluare, 0723.924.609, 0761.475.164. 549263

CONSTRUCȚII

• **Aduc balast,** nisip, car moloz etc., 2- 20 mc, ☎0745.036.969. 558548

• **Aduc nisip,** balast, sorturi, pământ, mraniță, moloz, deșeuri esență tare la domiciliu, ☎0756.382.878. 614209

• **Aduc nisip,** balast, sorturi, pământ, lemne, ridic moloz 1,6 mc, ☎0754.772.224. 614262

• **Duc nisip,** balast, sorturi, griblură, piatră codru, mraniță, gunoi, moloz. Cantități mici și mari, ☎0742.749.698. 614194

PIESE DE SCHIMB-AUTO

• **Vindem arcuri,** foi arc, import Germania, Belgia, Franța pentru camioane remorci, semiremorci, ☎0740.059.804, 0744.557.718. 590128

ELECTRONIC PLUS

• **Vindem/Reparăm electrocasnice** second, frigorifice, mașini spălat, uscătoare, aragaze, electrice, televizoare, anvelope, vitrine comerciale, termopane. Reducere pentru schimb, rate, Lipova. Tel. 0744.796.542. 255370

MOBIDOM

• **Vând canapea** extensibilă și fotoliu pat. Tel. 0357/418705. 615154

POȘTA LUI CUPIDON

• **Nou Arad!!!** Salon masaj erotic discreție, rafinament, maseuze senzuale, 0720.411.562. 616256

PIERDERI

• **Pierdut Certificat** constatator nr.13127/16.03.2010, aparținând Țârnău Olentina și Adrian- Întreprindere familială. Îl declar nul. 621372

PLANTE-FLORI

• **Vând 100** baloți lucernă curată, lucernă amestec, neplouați. Preț negociabil. Tel. 0786.594.746. 605925

ANIMALE-PĂSĂRI DOMESTICE

• **Vând grăsuni** și o scroafă. Tel. 0747.424.251. 611890

• **Vând grăsuni** 30- 35 kg/buc., rasă carne, ☎0744.855.910. 623118

• **Vând purcei,** porc gras și junincă gestantă. Tel. 0756.241.224. 605828

AFACERI

• ●**Vând afacere** profitabilă tip fast- food, Grădiște, str. Petru Rareș, ☎0755.869.578. 611887

ÎMPRUMUTURI FINANCIARE

• **IFN acordă** credite avantajoase PFA, angajați, pensionari 24- 75 ani, ☎0729.660.774.

DIVERSE

• **Cumpăr fier** vechi, caroserii, cupru, alamă, aluminiu, 0746.414.369. 613278

• **Cumpăr pene** vechi, noi, baterii auto, caroserii, cupru, preț avantajos. Telefon 0741.689.068. 609764

• ●**Cumpăr pene** vechi, noi, fier vechi, caroserii, calorifere, vin la domiciliu. Preț convenabil. Telefon 0745.983.893, 0757.533.402. 623115

• **Cumpăr prune** pentru țuică. Tel. 0740.479.758. 615175

• **Vând cazane** țuică, diferite mărimi, preț avantajos. Telefon 0744.133.862. 593254

• **Vând cazane** de țuică diferite mărimi. Tel. 0740.866.600. 605917

• **Vând 2** uși interior termopan, noi. Tel. 0746.804.591, 0740.574.825. 620564

Publicitate mica: 0257/210.775 MARE: 0257/280.904

DECESE

O inimă bună a încetat să bată, un suflet nobil s-a ridicat la cer și pleacă departe de noi, la vârsta de 61 ani, dar mai aproape de Dumnezeu. Un omagiu, o lacrimă și o floare pentru ființa dragă care a fost

POPAN MARIA

din Șiria.

Înmormântarea va avea loc astăzi, 18 august 2014, ora 14:00, la Cimitirul din localitatea Șiria. Dumnezeu s-o odihnească în pace!

Soțul Gheorghe, fiul Gheorghe, fiica Vereșciaghin Mariana cu ginerele Gheorghe și nepotul Vlăduț, fiica Crai Nina cu ginerele Sorin și nepotul Sorinel

Cu durere în suflet anunțăm decesul celei care a fost mamă, bunică și soacră,

educatoare POPA ANA.

Înmormântarea va avea loc marți, 19 august 2014, ora 13:00, la Cimitirul Eternitatea (UTA).

Fam. îndoliată Popa și Iordan

Cu adâncă durere în suflet anunțăm încetarea din viață a celei care a fost iubită mamă și bunică,

BLIDAR MARIA,

în vârstă de 82 ani,

din Chișineu-Criș (născută în Mișca).

Înmormântarea a avut loc sâmbătă, 16 august 2014 la Cimitirul din Chișineu - Criș. Dumnezeu să-i dea odihnă veșnică!

Îndurerați, copiii Teodor și Floare, nepoatele Simina și Amalia cu familiile

Cu adâncă durere în suflet nepoatele și nora anunță încetarea din viață a celei care a fost

MARIA DOINA MALACU.

Dumnezeu să o odihnească în pace! Slujba de înmormântare va avea loc astăzi, 18 august 2014, la capela Kuki din Grădiște, ora 12:00, iar înhumarea va avea loc la Cimitirul din Sebiș, la ora 15:00.

O rugăciune, o floare, o lumânare pentru sufletul mamei noastre

SIDA ELENA.

Înmormântarea va avea loc la Cimitirul Pomenirea astăzi, 18 august 2014, orele 13:00. Dumnezeu să o odihnească în pace!

Familiile îndoliate Sida Alexandru și Viorel

Anunțăm cu profundă durere încetarea din viață a celui care a fost

ing. BUMBAR VASILE (PUIU).

Înmormântarea va avea loc astăzi, 18 august 2014, ora 12:00, la Cimitirul Ortodox din localitatea Dumbrăvița, jud. Timiș.

Familia îndoliată

CONDOLEANȚE

Sincere condoleanțe doamnei Corina Ungureanu, la despărțirea de tatăl său,

BUZGAN GRIGORIE.

Dumnezeu să-l odihnească în pace!

Grup ISE Timișoara 1987

EVIDENȚIAZĂ-TE!

Talon valabil până în 30 septembrie 2014

Text: **DATA apariției:**.....

.....

.....

.....

.....

.....

.....

Date personale:

Nume și Prenume:

Telefon:

Buletin de identitate:

TALON + PREȚUL CATEGORIEI AFERENTE

Anunțurile se preiau zilnic, la ghișeu, până în ora 16[00], după această oră, se pot prelua doar prin intermediul sistemului online de preluare al anunțurilor disponibil pe www.jurnalaradean.ro . Anunțurile de mică publicitate din Jurnal Arădean se publică pe baza talonului din ziar
Redacția nu își asumă responsabilitatea pentru conținutul anunțurilor de mică publicitate!

JURNAL ARĂDEAN

Suntem alături de colegii noştri arhitecţi Aida şi Bela Botos, în momentele de grea cumpănă pe care le traversează, la trecerea în nefiinţă a mamei. Dumnezeu să o odihnească în pace!

Filiala O.A.R. Arad

Consiliul Local Şiria îşi exprimă întreaga compasiune faţă de dl. Gheorghe Popan în aceste momente grele pricinuite de trecerea la cele veşnice a celei care i-a fost mamă,

MARIA POPAN.

Profund îndureraţi transmitem sincere condoleanţe familiei îndoliate. Dumnezeu s-o odihnească în pace!

Consiliul Local Şiria

S-a împlinit un an de când a plecat dintre noi vecina şi prietena noastră,

LAURA SANDU.

Amintirea ei va rămâne veşnic în inimile noastre. Dumnezeu să o odihnească în pace!

Bebi şi Monica

Avocaţii din Baroul Arad regretă trecerea în nefiinţă a celui care a fost

distins magistrat avocat pensionar

IULIAN SĂRARU

şi transmit sincere condoleanţe familiei îndoliate! Dumnezeu să îl ierte şi să-l odihnească în pace!

Suntem alături de colegul nostru Gheorghe Popan în aceste momente grele pricinuite de trecerea la cele veşnice a celei care i-a fost mamă,

POPAN MARIA.

Profund îndureraţi transmitem sincere condoleanţe familiei îndoliate. Dumnezeu s-o odihnească în pace!

Angajaţii Primăriei Şiria

Amintim celor care i-au păstrat amintiri frumoase dragului nostru soţ şi tată,

LACI TOTH

că s-a aşternut 1 an de la dureroasa despărţire. Cât ai trăit te-am iubit, cât vom trăi te vom plânge. Rugăciunile noastre către Bunul Dumnezeu să-i însoţească sufletul în veşnicii.

Soţia Dorina şi fiul Adrian

Filiala Arad a Casei de Asigurări a Avocaţilor este alături de doamna ec. Valeria Săraru în marea durere pricinuită de trecerea în nefiinţă a fratelui,

avocat pensionar

IULIAN SĂRARU

şi transmite sincere condoleanţe.

MULŢUMIRI

Mulţumesc din suflet rudelor, prietenilor, colegilor, vecinilor pentru coroane, jerbe, flori şi condoleanţe, celor care mi-au telefonat şi care au fost alături de mine la trista înmormântare a soţului meu,

MÂRZA VICTOR.

Mulţumesc în mod special părintelui pr. dr. profesor Ioan Tulcan, d-nei Ghinceva Georgeta, fam. dr. Grada şi dr. Ciobotariu fără de care în ultimii 17 ani nu aş fi rezistat. Dumnezeu să-l odihnească! Să-i fie memoria binecuvântată.

Soţia

21 de ani de tristeţe şi durere de când fiul şi fratele nostru

ROATIŞ FLORIN

a plecat dintre noi şi 5 ani şi 7 luni soţul şi tatăl,

ROATIŞ MOISĂ.

Dumnezeu să-i odihnească în pace!

Familia

Suntem alături de prietena noastră Clara Bărbulescu în aceste momente grele pricinuite de trecerea în nefiinţă a fratelui mult iubit.

Erika, Aurica şi Ileana

COMEMORĂRI

De Sfânta Maria ai fi împlinit 24 ani, dar ai plecat prea devreme spre veşnicie draga mea nepoată,

MARIA

şi ai lăsat în urmă un mare gol. Fie-ţi ţărâna uşoară! Nu te voi uita niciodată!

Bunicul tău, Ioan Bulc

Te-ai retras liniştit aşa cum ai trăit, în lumea celor buni şi drepţi. Dumnezeu te-a chemat la El, iar nouă ne-a rămas doar dragostea şi blândeţea cu care ne-ai înconjurat mereu şi un dor nestins în inimă pentru dragul nostru frate, cumnat şi unchi,

NELU ANDRES.

Amintirea ta va rămâne mereu în inimile noastre.

Clari, Gabi şi Bogdan

Suntem profund îndureraţi la trecerea în nefiinţă a celei care a fost cumnata şi mătuşa,

POPAN MARIA,

de 61 ani.

Să-i fie ţărâna uşoară şi Dumnezeu să coboare în sufletul celor dragi puterea de a depăşi suferinţa.

Fam. Popan Ion, Adriana şi fiica Andrea

Dragul nostru soţ, tată, bunic şi străbunic,

BASISTA VASILE.

Fulgerător din casă ai plecat/ Ai fost plin de viaţă/ Ai vrut să mai trăieşti/ Dar aşa a fost sortit/ Să ne părăseşti. Lacrimi multe, durere în suflet, un dor nestins este tot ce ne-a mai rămas de când ai plecat prea devreme dintre noi. Dumnezeu să te odihnească în pace! Parastasul de 6 săptămâni va avea loc marţi, 19 august 2014, ora 10:00, la Biserica Şega 1 de la UTA.

Familia Basista

În 17 august 2014 s-au împlinit 7 ani de când a plecat dintre noi dragul nostru fiu,

ing. jurist BUPTE PAVEL NICU.

Dumnezeu să-l odihnească în pace!

Părinţii Florica şi Iancu Bupte

Sunt alături de dl. Gheorghe Popan în marea durere pricinuită de trecerea la cele veşnice a mamei sale,

POPAN MARIA.

Dumnezeu să o odihnească în pace! Sincere condoleanţe familiei îndoliate!

Ing. Valentin Bot, primarul comunei Şiria

Comemorăm cu tristeţe, 7 ani de la plecarea dintre noi a celei care a fost

ONIŢA BODA.

Parastasul va avea loc marţi, 19 august 2014, ora 12:00, la Catedrala Veche.

Fiica Rodica, nepotul Doru cu soţia Daciana şi fiica Maria

Au trecut 7 ani de când ai plecat şi ne-ai lăsat amintirea unei minţi strălucite şi a unei inimi calde şi generoase. Vom trăi veşnic nemângâiaţi, păstrându-ţi şi preţuindu-ţi memoria, dragul nostru tată şi soţ,

ing. BUPTE PAVEL NICU.

Cosmin şi Viorica

S-a împlinit 1 an de când dragul nostru soţ, tată şi bunic,

MANASIE MICULIŢ

s-a dus la cele veşnice. În adâncul inimilor noastre vom păstra vie amintirea lui.

Familia îndurerată

www.aradon.ro

SERVICII FUNERARE

IN MEMORIAM NON STOP!

KUKI - servicii funerare complete

Producător de sicrie - oferă sicrie la preţ de producător.

Pentru membrii C.A.R.P. transport gratuit atât în oraş, cât şi în judeţ.

GRATUIT rezolvăm actele la spital, primărie, casa de pensii şi C.A.R.P.

Transport intern şi internaţional ● Accesorii funerare.

Contact: Arad, Str. Mihai Eminescu nr. 4 (în curte), vis-a-vis de Cerbul Albastru.
Telefon: 0257/211929, mobil: 0723-343-964
www.inmemoriamkuki.com

Nou! Casă funerară - Strada Ştefan Ludwic Roth nr. 1 D, Grădişte

(H-7480/20)

Anunţurile de deces se publică GRATUIT!

Publicitate 0257-210.775

Donaţie cu cântec FOTO: FAN

Donaţie de la Facebook

LOS ANGELES. Reţeaua de socializare Facebook a donat o sumă de 10.000 de dolari unui politician din statul american Utah, Sean Reyes, care luptă împotriva legalizării căsătoriilor între persoanele de acelaşi sex, potrivit huffingtonpost.com.

Donaţia a fost făcută în luna mai, în timpul campaniei de realegere a lui Sean Reyes în funcţia de procuror general al statului american Utah. Acesta a devenit celebru după ce a contestat o hotărâre judecătorească care ar putea duce la legalizarea căsătoriilor persoanelor de acelaşi sex în statul Utah. Un purtător de cuvânt al Facebook a declarat, pentru The Huffington Post, că reţeaua de socializare are o reputaţie solidă în chestiunile care privesc drepturile persoanelor gay, însă deciziile privind susţinerea financiară acordată unui candidat au la bază mai multe aspecte

SURSA: MEDIAFAX

Catedrală pentru Kim

LOS ANGELES. Rapperul Kanye West plănuieşte să construiască o catedrală în valoare de 5 milioane de dolari pentru soţia sa, Kim Kardashian (foto), biserica urmând să fie folosită pentru nunţile, înmormântările şi botezurile membrilor familiei, informează contactmusic.com.

„Vor să aibă un spaţiu în care să organizeze nunţile, botezurile şi înmormântările familiei, în anii care vor veni", a declarat o sursă pentru publicaţia National Enquirer. „Însă Kanye este Kanye şi va exagera", a mai spus sursa. Se pare că rapperului îi place să viziteze biserici şi admiră foarte mult catedrala La Sagrada Familia din Barcelona. Catedrala pe care doreşte să o construiască va avea o capelă dedicată mamei sale, dar şi vitralii cu portretele lui, al lui Kim şi al fiicei lor, North, potrivit sursei citate de National Enquirer.

SURSA: MEDIAFAX

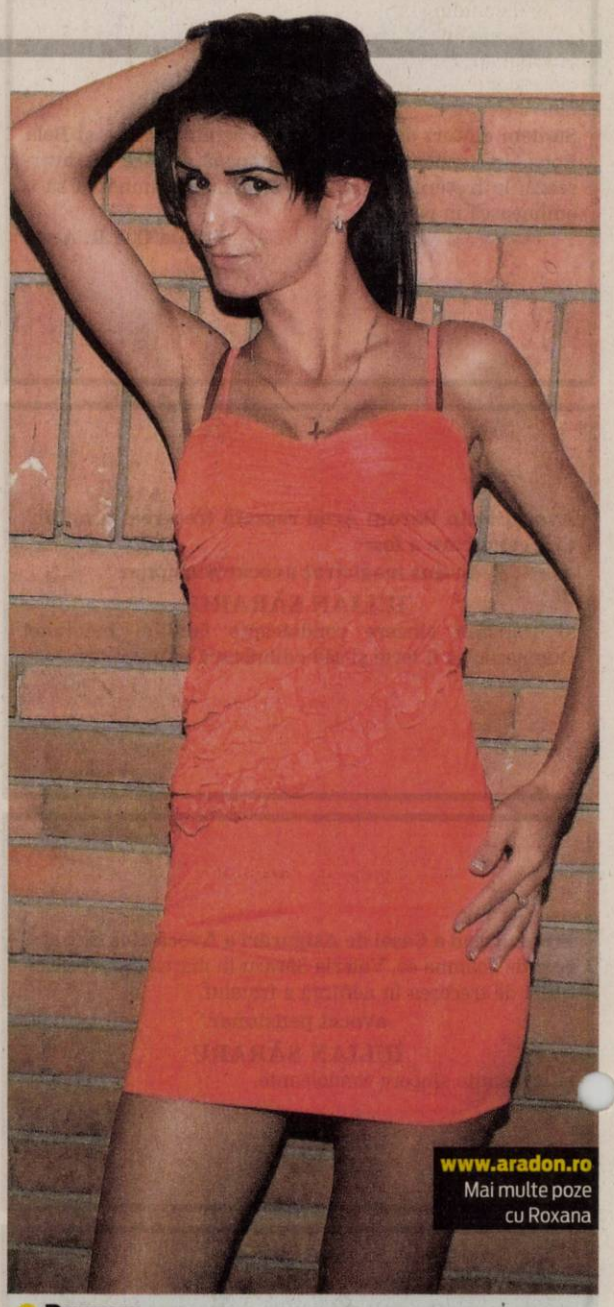

Roxana
Este pasionată de dans şi muzică.

www.aradon.ro
Mai multe poze cu Roxana

Tratează mahmureala

LONDRA. Sucul de pepene galben şi verde reprezintă un bun remediu pentru tratarea mahmurelii, această băutură fiind bogată în vitamine şi minerale. Mello, un suc ce va fi lansat în Marea Britanie, este realizat din pepene presat şi nu are alte ingrediente. Sucul nu conţine apă, îndulcitori sau alte substanţe conservante, având un număr redus de calorii şi multe vitamine şi minerale, informează dailymail.co.uk. Sucul de pepene conţine vitamina A şi C, esenţiale pentru sănătatea părului, dar şi a pielii, şi potasiu, care ajută la scăderea tensiunii arteriale. De asemenea, producătorii acestui produs au spus că băutura lor este foarte bună pentru a fi consumată după orele petrecute în sala de gimnastică şi „tratează" mahmureala.

Pepene galben şi verde FOTO: FAN

Sucul este produs prin procesare la presiune înaltă, nu cu ajutorul pasteurizării la temperatură înaltă, o metodă care poate distruge vitaminele, minerale şi enzimele ce se regăsesc în fruct.

SURSA: MEDIAFAX

Uma Thurman FOTO: FAN

S-a împăcat cu fostul iubit?

NEW YORK. Actriţa Uma Thurman s-ar fi împăcat cu omul de afaceri André Balazs, de care s-a despărţit în 2008, după o relaţie de trei ani foarte tumultuoasă. Deşi în ultima vreme presa mondenă a scris despre o posibilă relaţie dintre celebra actriţă şi regizorul Quentin Tarantino, Uma Thurman a fost fotografiată recent la braţul unui fost iubit, omul de afaceri André Balazs. Cei doi au fost surprinşi la hotelul Sunset Beach, din Hamptons, New York, unde ar fi petrecut împreună şi un weekend romantic.

SURSA: MEDIAFAX

Procesul de plagiat, redeschis

LOS ANGELES. Procesul în care Angelina Jolie a fost acuzată că a plagiat cartea unui jurnalist croat, pentru a realiza filmul „In The Land Of Blood And Honey", a fost redeschis, după ce ziaristul a făcut apel la o decizie din martie a instanţei, care îi dădea câştig de cauză artistei, informează dailymail.co.uk. Disputa referitoare la „In The Land Of Blood And Honey", filmul care a reprezentat debutul regizoral al actriţei americane, a izbucnit la puţin timp după premiera oficială din 2011 a acestei pelicule, atunci când jurnalistul croat Josip J. Knezevic (care a adoptat pseudonimul James J. Braddock) a acuzat-o pe Angelina Jolie că lungmetrajul plagiază romanul său, intitulat „The Soul Shattering". Cartea a fost publicată iniţial în 2007, sub titlul „Salamanje Duse", alături de o versiune mai scurtă în limba engleză, „The Soul Shattering".

SURSA: MEDIAFAX

La plimbare
O buburuză se târăşte pe petalele galbene de floarea-soarelui în Sehnden, Germania. FOTO: EPA

Roboţi în loc de chelneri

În China există un restaurant unde chelnerii şi bucătarii sunt roboţi şi androizi.

Clienţii restaurantului sunt mulţumiţi FOTO: FAN

KUNSHAN. Într-un restaurant futurist din estul Chinei, câţiva androizi şi roboţi gătesc şi aduc la mese ceea ce comandă clienţii. Localul s-a deschis în urmă cu aproximativ două săptămâni la Kunshan (provincia Jiangsu, estul Chinei) şi oferă mâncăruri specifice bucătăriei regionale, însă serviciul nu este deloc tradiţional.

Doi roboţi primesc clienţii la intrare cu câteva formule de politeţe prietenoase şi patru androizi de talie mică aduc la mese felurile de mâncare în farfurii.

„Fiica mea mi-a spus să inventez un robot fiindcă nu îi plac deloc treburile menajere", a declarat pentru AFP Song Yugang, fondatorul restaurantului. În prezent, în restaurantul său, personalul robotizat este prezent nu doar în sala de mese, ci şi în bucătărie. Aici „lucrează" doi roboţi impozanţi, unul care se ocupă de alimentele fripte sau prăjite, celălalt de ravioli şi de diferitele garnituri. Ei sunt aprovizionaţi de câţiva salariaţi în carne şi oase, care ştiu să pregătească şi felurile de mâncare mai sofisticate.

Song Yugang a declarat cotidianului local Xiandai Kuaibao că fiecare robot costă circa 40.000 de yuani (4.860 de euro), aproape cât salariul anual al unui salariat normal. „Roboţii înţeleg aproximativ 40 de fraze şi expresii uzuale. Nu se îmbolnăvesc, nu cer concediu şi nici zile libere", explică patronul restaurantului, adăugând că roboţii trebuie încărcaţi timp de două ore la priză pentru o autonomie de cinci ore. Clienţii restaurantului din Kunshan sunt încântaţi de experienţa demnă de un film SF. „Nu am văzut până acum ca un robot să fie chelner. Sunt încântată", povesteşte o fetiţă de nouă ani, referindu-se la un android gri-metalizat aproape la fel de înalt ca ea. **SURSA: AGERPRES**

Betty Boop revine pe ecrane

LOS ANGELES. Betty Boop, personajul animat creat în anii 1930, un adevărat simbol al senzualităţii şi feminităţii, va reveni pe marele ecran, după o pauză de 26 de ani, într-o comedie muzicală dezvoltată de Casa de producţie Syco Entertainment a lui Simon Cowell şi cea de producţie digitală Animal Logic din Australia.

Betty Boop - un personaj feminin animat inspirat de "flapper girls" din epoca jazzului, purtând o rochie mini care îi pune în evidenţă silueta planturoasă - are o carieră de peste 80 de ani. Prima oară a apărut pe ecrane în anul 1930, fiind creată de Max Fleischer, în timp ce cea mai recentă apariţie a sa a fost în superproducţia „Cine vrea pielea lui Roger Rabbit?/ Who Framed Roger Rabbit", din 1988.

„Betty este o legendă şi unul dintre cele mai importante staruri din lume - sunt încântat că voi lucra cu ea. Betty, am lucrat cu mari dive, dar sunt convins că tu vei putea fi mai mare ca ele", a spus Simon Cowell.

Îşi doreşte încă un copil

LOS ANGELES. Actriţa americană Mila Kunis, care urmează să nască în mai puţin de o lună o fetiţă, îşi doreşte să rămână însărcinată din nou, pentru că vrea ca diferenţa de vârstă dintre copiii săi să fie foarte mică.

„Vrea să rămână însărcinată imediat după ce va naşte, iar medicul său i-a spus că nu e nicio problemă. I-a plăcut foarte mult perioada în care a fost însărcinată şi vrea ca diferenţa de vârstă dintre copiii ei sa fie cât mai mică", a precizat o sursă apropiată actriţei pentru RadarOnline.com. Pe de altă parte, Ashton Kutcher intenţionează să fie un tată sever. „Asthon nu le va permite copiilor săi să devină nişte mici vedete răsfăţate ale Hollywood-ului", a mai spus sursa.

SURSA: MEDIAFAX

Mila Kunis FOTO: FAN

Premiat cu Leopardul de Aur

LOCARNO. „From What Is Before", un lungmetraj de cinci ore şi jumătate în regia filipinezului Lav Diaz, a fost premiat cu Leopardul de Aur la cea de-a 67-a ediţie a Festivalului de Film de la Locarno, informează screendaily.com. Filmul filipinezului Lav Diaz, cu titlul original „Mula sa kung ano ang noon", a mai primit la Locarno trofeul criticii internaţionale - FIPRESCI, precum şi premiile Environment is Quality of Life şi Don Quijote, decernat de International Federation of Film Societies (IFFS). Filmat în albnegru, lungmetrajul prezintă viaţa unor oameni săraci dintr-un sat din Filipine, înainte de decretarea Legii marţiale din 1972, sub dictatura lui Ferdinand Marcos.

FONDAT 1989, APARE LA ARAD, TEL. 0257/281.802, E-MAIL: REDACTIA.JURNALARADEAN@INFORMMEDIA.RO; PUBLICITATE.JURNALARADEAN@INFORMMEDIA.RO

Florin Vizitiu, abonat la aurul naţional
PAGINA 7

JURNAL ARĂDEAN

Ieri au început „competenţele" la bacalaureat
PAGINA 9

MARŢI
19 AUGUST 2014
ANUL XXVI, NR. 7137
12 PAGINI - 1,50 LEI

28° Temperaturile se vor situa între 16 şi 28 grade. Vântul va sufla cu 12-14 km/h.

DIMINEAŢA | AMIAZA | SEARA

Beţivii aduc bani la buget

Zeci de persoane în stare de ebrietate, scandalagii sau vagabonzi, au participat luna trecută la „primenirea" bugetului local.

ARAD. Zeci de persoane care au provocat scandaluri, în mare parte fiind sub influenţa băuturilor alcoolice, au fost amendate în cursul lunii trecute.

Un raport al Poliţiei Locale Arad relevă faptul că în cursul lunii precedente agenţii au aplicat zeci de sancţiuni în valoare totală de câteva mii de euro. Toate doar în domeniul menţinerii ordinii şi liniştii publice. În total, în toate domeniile în care au atribuţii agenţii de poliţie locală, amenzile aplicate în luna iulie s-au ridicat la 158.532 lei.

În ceea ce priveşte serviciul de ordine şi linişte publică, una din trei persoane legitimate de către poliţiştii locali s-a ales cu amendă. „Poliţiştii locali de ordine publică au legitimat 126 de persoane pentru săvârşirea unor fapte contravenţionale ori pentru prezenţa suspectă a acestora în anumite zone, la ore târzii, ocazii cu care s-au întocmit 47 de procese-verbale de constatare şi sancţionare a contravenţiilor, în valoare totală de 12.902 lei", se subliniază în raportul care a fost înaintat Primăriei Arad şi care se va afla în această săptămână pe masa de lucru a consilierilor locali.

Cine a fost pus la plată? Cu precădere cei aflaţi sub influenţa băuturilor alcoolice şi puşi pe scandal.

În Arad sunt mai multe zone cunoscute ca fiind „cu grad delictual ridicat, unde există condiţii de săvârşire a unor fapte antisociale ori de tulburare a liniştii publice sau unde se consumă frecvent băuturi alcoolice". /P.3

CEC-uri fără acoperire FOTO: JA

Firme din Arad pe lista neagră

ARAD. Potrivit unui site de specialitate, cinci firme din Arad au achiziţionat marfă şi materiale emiţând CEC-uri sau bilete la ordin fără acoperire. /P.6

Mii de semnături adunate degeaba

ARAD. Doi lideri arădeni au strâns în timp record mii de semnături, la solicitarea conducerilor centrale, însă acestea nu au mai folosit la nimic, din cauza schimbării „macazului" la Bucureşti. /P.4

Pavel Piroş FOTO: JA

Şi-a aflat prima adversară

PÂNCOTA. O candidată la promovarea în elita fotbalului românesc, CSM Rm Vâlcea, va fi prima adversară a grupării conduse de Pavel Piroş în noul sezon al Ligii II, conform ţintarului stabilit la FRF. Debutul va avea loc sâmbătă, 30 august, pe modernizata arenă din Pâncota. /P.7

Petrol

Lungimea conductelor de petrol din fiecare ţară.

	km
Danemarca	2370
Estonia	4213
Franţa	6199
Italia	4291
Ungaria	2207
România	5260

Grafica: J.A. Sursa: iCapital

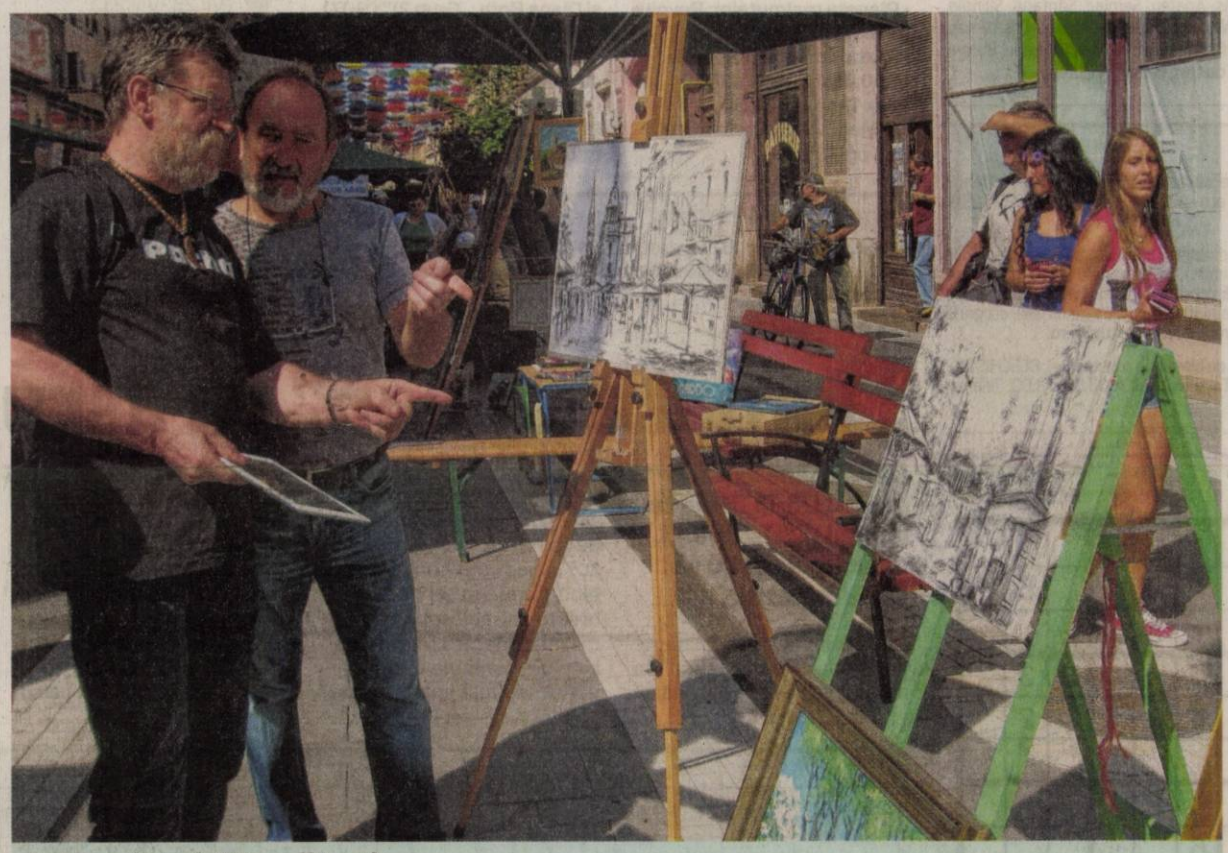

Artă sub ochii trecătorilor

25 de artişti plastici, amatori şi profesionişti, pot fi văzuţi, de „Zilele Aradului", pe strada Meţianu (intrarea dinspre Teatru), la cea de-a VII-a ediţie a „Artelierului în aer liber". Ei stau de vorbă cu trecătorii, le arată cum lucrează şi, mai ales, le prezintă ultimele creaţii. /P.9

FOTO: V.F.

Gheorghe Falcă FOTO: JA

Falcă: Fuziunea este ireversibilă

ARAD. Copreşedintele ACL Arad, Gheorghe Falcă, membru în conducerea centrală, spune că noul partid este deja format, urmând doar definitivarea procedurilor. /P.5

Turul Primăriei, mult mai scurt!

ARAD. Toţi cei interesaţi să facă o vizită în Palatul Administrativ au avut ieri această ocazie. Turul Primăriei în acest an a fost... mai scurt decât în anii precedenţi. Pentru că turnul Palatului Administrativ nu a fost deschis publicului, din cauza unor probleme legate de siguranţă. /P.6

Două premii la artă tradiţională

VLADIMIRESCU. Doi elevi de la Şcoala Gimnazială Vladimirescu - Melania Milităescu şi Emanuel Cociuba - au fost premiaţi la ediţia a XIX-a a Olimpiadei naţionale „Meşteşuguri artistice tradiţionale" de la Sibiu. /P.9

Confiscaţi în Vladimirescu FOTO: FAN

Pantofi de 80.000 de lei confiscaţi

VLADIMIRESCU. Captură impresionantă în comuna Vladimirescu. Poliţiştii de aici au oprit în trafic trei autocamioane în care se aflau aproximativ 8.000 de perechi de încălţăminte de damă, pentru care nu existau documente de însoţire a mărfii. /P.6

Zărăndanii primesc pământ cu... porţia

Sătenii din Zărand şi Cintei care s-au trezit că au rămas fără terenurile agricole îşi primesc pământurile... pentru un an.

ZĂRAND. Situaţia a revenit, cât de cât, la normal în Zărand şi Cintei, acolo unde oamenii s-au trezit că, peste noapte, au rămas fără terenurile agricole. La începutul lunii august am prezentat cazul de acolo. O sentinţă emisă de judecătoarea condamnată Floriţă Boloş a lăsat fără proprietate zeci de oameni din Cintei şi Zărand. În baza acelei sentinţe, care a fost dată fără audierea vreunui martor, fără înştiinţarea vreunei părţi, o firmă a fost împroprietărită cu zeci de hectare de teren. Sentinţa a ţinut loc de contract de vânzare-cumpărare, fiind totodată şi documentul necesar pentru întabularea pământului. Mai mult, APIA a început să solicite sătenilor despăgubiri, susţinând că subvenţia pentru teren a fost încasată ilegal de oameni. Potrivit informaţiilor pe care le deţinem, în urmă cu o săptămână a avut loc o întâlnire faţă în faţă între săteni, reprezentanţii firmei care a intrat în posesia terenurilor şi cei de la APIA. /P.6

Şoferi prinşi băuţi la volan

ARAD. Şoferi prinşi în trafic conducând maşini neînmatriculate, fără a avea permise auto sau sub influenţa băuturilor alcoolice. Poliţiştii din cadrul Inspectoratului de Poliţie Judeţean Arad au depistat toate aceste infracţiuni rutiere în trafic, în judeţul nostru, în minivacanţa prilejuită de sărbătoarea Adormirii Maicii Domnului, Sfânta Maria. Îmbibaţiile alcoolice descoperite la şoferi în urma testării cu aparatul etilotest nu sunt deloc de neglijat: între 1,08 şi 0,58 mg/l alcool în aerul expirat. /P.6

Control în trafic FOTO: FAN

Îngrijitor la arteziene

Primăria a atribuit licitaţia pentru întreţinerea fântânilor arteziene din oraş. Ele ar trebui curăţate zilnic. La licitaţia organizată de administraţia locală s-au prezentat două firme, iar oferta cea mai avantajoasă din punct de vedere economic a fost desemnată câştigătoare. Contractul a fost semnat cu firma Paniprod H&R din Sebiş, iar anunţul oficial a fost postat pe pagina naţională de licitaţii electronice. Demn de menţionat este faptul că preţul final la care s-a semnat contractul de întreţinere este mult mai mic decât cel estimat iniţial. /P.3

FOTO: JA

9 771220 748027 14165

Remember: 19 august

1601 Mihai Viteazul, primul domn al celor trei ţări române (1593–1601), a fost ucis pe Câmpia Turzii

1864 S-a înfiinţat Primăria oraşului Bucureşti

1881 S-a născut compozitorul violonist, pianist şi dirijor George Enescu (d. 1955)

1883 S-a născut celebra creatoare franceză de modă Coco Chanel (d. 1971)

1891 A murit pictorul Theodor Aman (n. 1831)

1935 S-a născut Dumitru Radu Popescu, prozator şi dramaturg român

1936 A fost asasinat poetul Federico Garcia Lorca (n. 1898)

1946 S-a născut Bill Clinton, al 42-lea preşedinte al SUA

Coco Chanel FOTO: FAN

1948 S-a născut Radu Anton Roman, scriitor, ziarist (d. 2005)

1951 S-a născut John Deacon, muzician englez (Queen)

1969 S-a născut Matthew Perry, actor american

1970 S-a născut Fat Joe, rapper american.

Pieţe şi târguri

Astăzi este zi de piaţă la Sebiş, Almaş, Apateu, Semlac, Sântana, Şilindia, Vârfurile. **Târguri săptămânale se desfăşoară astăzi la** Chişineu-Criş, Almaş, Şilindia şi Vârfurile. **Mâine, miercuri, va fi zi de piaţă la** Pâncota, Beliu, Buteni, Şiclău, Macea, Vânători, Pecica, Şiria şi **zi de târg** la Beliu şi Buteni.

Sănătate

● **CABINET GINECOLOGIC:** Cabinet ginecologic Arad, B-dul Decebal 11 (lângă Hotel Aradul), chiuretaj medicamentos, eco 4 D, test PAP.TEL: 0770823850, 0723643581

● **Policlinica DR. TURCIN, oferă:** Cardiologie (EKG, Ecografie cardiacă, Doppler vascular, Holter EKG si TA, Test de efort), Oftalmologie **(NOU - chirurgie pol anterior; CV computerizat; optică medicală)**, ORL (videoendoscopie), pneumologie, gastroenterologie, neuropsihiatrie, medicină de familie, ecografii generale. **Telefon: 0257/285510, www.policlinica-turcin.ro.**

● Farmacia GLYKON - UTA, Bl U 6 (vis-a-vis de biserica în construcţie). DESCHIS ZILNIC: LUNI-VINERI 07.00 -21.00 SÂMBĂTĂ şi DUMINICĂ 08.00-18.00. Telefon: 0257/ 241197.

Sudoku

REGULI: În fiecare bloc sunt câteva cifre între 1 şi 9, stabilite dinainte. Acestea trebuie completate cu cifrele lipsă, în aşa fel încât fiecare număr să figureze o singură dată. De asemenea, cifrele de la 1 la 9 trebuie să figureze o singură dată atât pe rândurile orizontale cât şi pe coloanele verticale ale celor nouă blocuri luate împreună.

ÎNCEPĂTORI

8	7		1		6			
					4		5	1
				3		2		
						9	3	
	9		8		5		2	
	2	4						
		1		8				
7	5		6					
			2		9		6	5

AVANSAŢI

				5				
7		5			8			2
8	1			6	9		4	
	8					1	6	
6								9
	2	3					8	
	7		4	3			5	1
1			9			3		8
				8				

Soluţiile jocurilor din numărul precedent:

ÎNCEPĂTORI

2	8	6	7	1	4	3	9	5
9	3	7	2	5	6	1	4	8
5	4	1	8	3	9	2	6	7
7	1	5	3	6	2	9	8	4
4	6	9	1	7	8	5	3	2
3	2	8	9	4	5	7	1	6
8	7	2	4	9	1	6	5	3
6	9	3	5	8	7	4	2	1
1	5	4	6	2	3	8	7	9

AVANSAŢI

2	8	1	9	4	6	3	7	5
9	3	4	1	7	5	6	8	2
6	5	7	2	8	3	4	1	9
8	1	6	3	9	4	2	5	7
7	4	9	5	6	2	1	3	8
5	2	3	8	1	7	9	6	4
3	7	2	4	5	1	8	9	6
4	6	8	7	3	9	5	2	1
1	9	5	6	2	8	7	4	3

UNDE MERGEM în Arad

Cinema

CINEMA CITY ATRIUM

- **...şi ne izbăveşte de Cel Rău, orele 15:10, 17:30, 20:10, 22:30**
- **22 Jump Street: O altă adresă de pomină, ora 21:50**
- **Avioane: Echipa de intervenţii -3D, ora 15:50**
- **Casa magicianului -3D, orele 14:10, 16:10, 18:10**
- **Cum să evadezi de pe Pământ -3D, ora 14:10**
- **Cum să-ţi dresezi dragonul 2 -3D, ora 13:30**
- **Gardienii galaxiei -3D, orele 14:30, 15:40, 17:00, 18:30, 19:30, 21:00, 22:00**
- **Grace de Monaco, ora 13:10**
- **Hai să fim poliţişti, 14:00, 16:10, 18:20, 20:30, 22:40**
- **Hercules -3D, orele 17:50, 20:00, 22:00**
- **Lucy, orele 15:20, 17:20, 19:20, 21:30**
- **Maleficent -3D, ora 13:40**
- **Noaptea judecăţii: Anarhia, orele 15:00, 17:10, 19:30, 21:40**
- **Planeta maimuţelor: Revoluţie -3D, ora 20:40**
- **Război în bucătărie, orele 13:50, 16:20, 18:50, 21:20**
- **Sex Tape, ora 19:50**
- **X-Men: Viitorul este trecut -3D, ora 18:00.**

Eveniment

- **„ZILELE ARADULUI": Târg estival (orele 10-22, în Piaţa Avram Iancu + str. Meţianu); Concert susţinut de formaţia „Lupus Dacus" (orele 19.00-19.45, în Piaţa Avram Iancu); Spectacol folk (orele 20-21, în Piaţa Avram Iancu); Expoziţie foto (orele 10-22, pe platoul Palatului Administrativ); Simpozion Ştiinţific Naţional „Aradul în timpul Primului Război Mondial şi făurirea României Mari" (de la ora 11, în sala Regele Ferdinand a Primăriei Municipiului Arad).**

Personală

- **„IMPRESII ÎN CULORI", expoziţie personală de pictură Ana Toth (18-31 august, la Biserica Evanghelică - Roşie)**

Expoziţii

- **GALERIILE DE ARTĂ „DELTA": • Expoziţii personale Ligia Seculici şi Diana Bota, „Grup 21" (9-17)**
- **GALERIA DE ARTĂ „ALFA" (B-dul Revoluţiei, nr. 90): • Expoziţie cu vânzare (9-17)**
- **GALERIA TAKACS (str. Lucian Blaga): „Culori, culori" de Flory Takacs (9-17).**

Întreruperi de curent

Miercuri, 20 august 2014. În judeţ, h 8.30-14.30: Bârzava (p); h 8-16: Ineu – Calea Aradului; h 8-18: Archiş, Nermiş, Bârzeşti, Groşeni, Hăşmaş, Clit, Urviş, Comăneşti, Agrişul-Mic, Botfei.

Horoscop

BERBECUL (III.21.-IV.20.)
Sunteţi nevoit să luaţi o decizie dificilă: vi se propune o colaborare avantajoasă, dar partenerul de viaţă nu este de acord să munciţi în plus. Gândiţi-vă înainte să luaţi o hotărâre!

TAURUL (IV.21.-V.20.)
Reuşiţi să terminaţi cu bine o activitate importantă. S-ar putea să găsiţi cu greu soluţii la problemele familiei. Nu este momentul să cumpăraţi un obiect de valoare.

GEMENII (V.21.-VI.21.)
Intenţionaţi să vă asumaţi mai multe responsabilităţi la serviciu, dar vă temeţi că şeful nu va fi de acord. Relaţiile cu colegii de serviciu se anunţă tensionate.

RACUL (VI.22.-VII.22.)
Şefii vă apreciază, dar să nu vă aşteptaţi la felicitări din partea colegilor! După-amiază mergeţi în vizită la o rudă mai în vârstă. Vă recomandăm să fiţi prudent în afirmaţii.

LEUL (VII.23.-VIII.23.)
Nu este recomandabil să vă puneţi mari speranţe într-o afacere, pentru că s-ar putea să fiţi dezamăgit. Dimineaţă, apar mai multe evenimente neprevăzute, care va strică planurile.

FECIOARA (VIII.24.-IX.23.)
S-ar putea să nu mai plecaţi într-o delegaţie, din cauza unei probleme de sănătate. Şefii vor înţelege situaţia. Vă sfătuim să evitaţi certurile, pentru a nu vă agrava situaţia.

BALANŢA (IX.24.-X.23.)
S-ar putea să aveţi probleme la serviciu, din cauza zvonurilor lansate de o femeie invidioasă. La nevoie, puneţi doi colegi faţă în faţă! Spre seară, vă regăsiţi liniştea alături de partenerul de viaţă.

SCORPIONUL (X.24.-XI.22.)
Intuiţia vă ajută să aflaţi de ce şi-a schimbat un prieten atitudinea faţă de dumneavoastră. Temperaţi-vă nervozitatea, pentru că nu rezolvaţi nimic certându-vă!

SĂGETĂTORUL (XI.23.-XII.21.)
S-ar putea să fiţi nevoit să luaţi o decizie dificilă cu privire la asocierea într-o afacere. Sfaturile unei persoane vă ajută să înţelegeţi că avantajele financiare nu justifică timpul pierdut.

CAPRICORNUL (XII.22.-I.20.)
Vă daţi seama că o femeie din anturaj vă invidiază. Nu este recomandabil să provocaţi o discuţie. Ar fi bine să daţi dovadă de mai multă discreţie. Vă sfătuim să vă odihniţi mai mult.

VĂRSĂTORUL (I.21.-II.20.)
Relaţiile cu partenerul de viaţă şi cu prietenii sunt excelente. Vă recomandăm să fiţi prudent în afaceri. Nu alergaţi după câştiguri uşoare! După-amiază, petreceţi momente plăcute.

PEŞTII (II.21.-III.20.)
Primiţi un cadou cu valoare sentimentală deosebită. S-ar putea să primiţi şi de la serviciu o importantă sumă de bani. Nu sunt recomandate călătoriile în interes personal.

„Jurnal arădean" vă ascultă

De luni până joi, între orele 11.00-13.00, la telefonul 0257.280943, redactorul nostru vă stă la dispoziţie.

ARAD. Iuliu V., care locuieşte pe strada Simion Balint din municipiu, a sunat la redacţie pentru a-şi exprima nemulţumirea faţă de modul în care sunt golite containerele de gunoi în zona Grădiniţei 20. „Avem trei containere la bloc. Când vin cei de la salubritate şi le golesc fac mizerie mai mare decât a fost înainte. În plus, containerele de gunoi nu au fost spălate niciodată. Mirosul din zona în care sunt depozitate containerele este insuportabil", a spus cititorul nostru.

Iaczku Maria, din Bujac, ţine să le aducă mulţumiri celor care au fost alături de verişorul ei înainte ca acesta să treacă în nefiinţă. „Vreau să mulţumesc întregului personal de la căminul de bătrâni din Pecica, acolo unde verişorul meu şi-a trăit ultima perioadă din viaţă. Ţin să le aduc mii de mulţumiri pentru modul în care au avut grijă de el, în special domnişoarei director de acolo", a ţinut să anunţe cititoarea ziarului nostru.

JA-A.G.

DENUMIREA VALUTEI	BNR	BCR		BRD		Intesa Sanpaolo Bank		Banca Românească		Nextebank		Alpha Bank		Banca Comercială Feroviară		Casa de schimb LUXOR	
		C	V	C	V	C	V	C	V	C	V	C	V	C	V	C	V
Euro	4,43	4,37	4,51	4,36	4,51	4,38	4,47	4,41	4,46	4,40	4,48	4,42	4,46	4,39	4,47	4,40	4,43
Dolar SUA	3,31	3,23	3,39	3,24	3,38	3,27	3,34	3,28	3,34	3,26	3,37	3,28	3,34	3,26	3,36	3,28	3,32
Forint	0,0141	0,0135	0,0147	0,0131	0,0147	0,0135	0,0155	-	-	0,0135	0,0148	-	-	-	-	0,0141	0,0142
Gram aur	138,76																

Vremea

Marţi, 19 august

www.aradon.ro

16° LA ORA 6 — temperaturile se vor situa între 15 şi 16 grade. Vântul va sufla cu 14 km/h dinspre S.

28° LA ORA 18 — temperaturile se vor situa între 27 şi 28 grade. Vântul va sufla cu 12 km/h dinspre SSE.

Ziua precedentă

Arad	13 - 25	Umiditate:	50 %
Lipova	13 - 25	Presiune:	1015,92 mb
Chişineu- Criş	13 - 25	Precipitaţii:	0 %
Săvârşin	12 - 24	Vânt:	3,22 km/h
Sebiş	12- 24	Direcţie vânt:	N

Soarele

Răsare: 06:38
Apune: 20:38

FAZELE LUNII

25.08. | 2.09. | 9.09. | 16.09.

Azi

Temperaturile se vor situa între 16 şi 28 grade. Vântul va sufla cu 12-14 km/h, dinspre SSE-S.

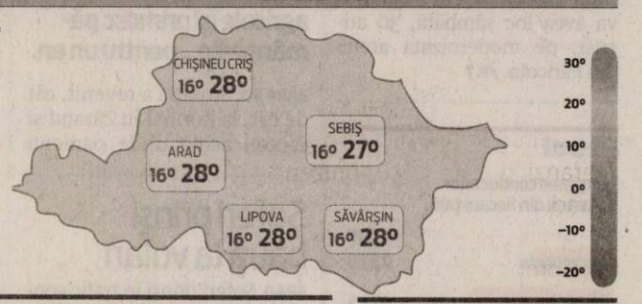

MARŢI	MIERCURI	JOI	VINERI
16° 28°	17° 30°	14° 28°	12° 24°
însorit	nori şi soare	după-amiază, furtună cu vijelie	parţial înnorat

Calendar

Biserica ortodoxă: Sf. Mc. Andrei Stratilat; Sf. Cuv. Timotei, Agapie şi Tecla
Biserica greco-catolică: Sf. m. Andrei Stratilat şi cei împreună cu el
Biserica romano-catolică: Ss. Ioan Eudes, pr.; Sixt al III-lea, pp.

Prognoză pentru trei zile

Temperaturile minime vor fi cuprinse între 12 şi 14 grade, iar cele maxime între 24 şi 30 grade.

Temp.minime: 12 - 14 °C
Temp.maxime: 24 - 30 °C.

JURNAL ARĂDEAN
B-dul Revoluţiei nr. 62, Arad
Auditat de BRAT
Reclamaţii difuzare: 0257/212.032

Director: Mircea Ţişcă (8427)
Secretariat: 0257.281802 (centrala), fax - 0257.212.012
Şef departament difuzare: Carmen Csordas
Marea publicitate: 0257.280904
Mica publicitate: 0257.210775; B-dul Revoluţiei, nr. 81
Tiparul executat la: Tipografia Inform Media Debrecen

Redactor şef: Adriana Barbu (8416) Responsabil de număr: Alin Gherasim
Secretar general de redacţie: Gabriela Groza (8423); Departamente: Eveniment: Simona Buţaru, Monica Ardelean (8405), Alin Gherasim (8417), Ioana Costaş (8414); Politic: Simion Todoca (8434); Economic: Andreea Pintea (8415); Cultură, Învăţământ: Vasile Filip (8421); Social: Diana Duţu (8413); Sport: Daniel Scridon (8424), Leo Sfâra (8422), Dan Lazăr (8406).
Tehnoredactare: Ghizela Şerban (8409), Munteanu Daniel (8411).
REDACŢIE: tel. 0257.281802 (centrala); fax 0257.212.012, 0257.228.592; e-mail:redactia.jurnalaradean@informmedia.ro, adevaruldearad@informmedia.ro, publicitate.jurnalaradean@informmedia.ro, publicitate.adevarul@informmedia.ro

Îngrijitor pentru arteziene

Primăria a atribuit licitaţia pentru întreţinerea fântânilor arteziene din oraş. Ele ar trebui curăţate zilnic.

Contract pentru întreţinerea artezienelor FOTO: JA

ARAD. Primăria Arad a anunţat, recent, atribuirea licitaţiei pentru semnarea contractului de întreţinere a fântânilor arteziene din municipiul Arad.

La licitaţia organizată de administraţia locală s-au prezentat două firme, iar oferta cea mai avantajoasă din punct de vedere economic a fost desemnată câştigătoare. Contractul a fost semnat cu firma Paniprod H&R din Sebiş, iar anunţul oficial a fost postat pe pagina naţională de licitaţii electronice. Demn de menţionat este faptul că, în ciuda interesului destul de redus din partea firmelor de profil pentru această licitaţie, preţul final la care s-a semnat contractul de întreţinere este mult mai mic decât cel estimat iniţial.

Valoarea estimată iniţial de Primărie a fost 322.580,64 RON. În urma licitaţiei, însă, contractul s-a semnat la suma de 240.083 RON.

„Contractul prevede întreţinerea fântânilor arteziene din Municipiul Arad, pentru buna lor funcţionare în perioada aprilie-octombrie şi reparaţii la fântânile arteziene din Municipiul Arad. Precum şi demontarea şi conservarea fântânilor arteziene din luna octombrie până în luna aprilie a anului viitor", se precizează în anunţul licitaţiei. Problemele întâlnite la artezienele din Arad sunt dintre cele mai diverse: de la jucării şi gunoaie aruncate în apă, la bidoane de detergent lichid golite aici de „glumeţi", pentru a face spumă, până la defecţiuni ale instalaţiilor.

Curăţate zilnic

Conform cerinţelor din caietul de sarcini, operatorul are obligaţia de a face verificarea zilnică a modului de funcţionare a artezienelor (a funcţionării pompelor, a calităţii apei din bazin şi a nivelului de apă din bazin, tratarea apei din bazin); curăţarea zilnică a apei din bazin de impurităţi sau obiecte (frunze, hârtii, pungi, PET-uri); golirea apei din bazin, igienizarea şi umplerea acestuia la propunerea operatorului şi cu acceptul achizitorului; verificarea zilnică a funcţionării aparatelor de iluminat; repararea (înlocuirea) aparatelor de iluminat defecte şi a cablurilor de alimentare; repararea (înlocuirea) pompelor defecte; efectuarea reparaţiilor necesare la bazinul pompelor (refacere finisaje, vopsitorie, înlocuire gresie) verificarea zilnică a funcţionării instalaţiilor electrice (forţă, comandă, automatizare); precum şi efectuarea intervenţiilor necesare pentru pornire/oprire funcţionare fântână corelat cu condiţiile meteo (montare senzori de ploaie, de nivel, de vânt).

Toate artezienele

În caietul de sarcini sunt prevăzute artezienele din Piaţa UTA, Piaţa Spitalului, Pădurice-Lac, Piaţa Sporturilor, Piaţa Gării, Aleea Borsec şi Parcul Reconcilierii.

SIMONA BUTARU
simona.butaru@informmedia.ro

Beţivii aduc bani la buget

ARAD. „S-a menţinut un climat de ordine şi linişte publică în zonele de patrulare: Podgoria - Piaţa Gării - Calea Aurel Vlaicu; Piaţa Avram Iancu - strada Meţianu - Parcul Reconcilierii; Aradul Nou - Sânicolaul Mic; zona Micălaca; UTA - Intim; zona Pădurice", se precizează în raport. Totodată, s-a acţionat şi la „identificarea persoanelor fără adăpost care vagabondează pe străzile municipiului şi se adăpostesc în diferite zone locuite, deranjând cetăţenii".

Au aplicat amenzi FOTO: JA

O serie de atribuţii

„Poliţia Locală Arad îşi desfăşoară activitatea în interesul comunităţii locale, pentru asigurarea ordinii şi liniştii publice, pazei şi protecţiei obiectivelor de interes local, public şi privat, de pe raza administrativă a municipiului, acţionează în sprijinul instituţiilor statului şi execută orice alte activităţi date în competenţă, exclusiv pe baza şi în executarea legii, cu respectarea principiilor imparţialităţii, nediscriminării, proporţionalităţii şi gradualităţii", se precizează în raportul care va fi pus la dispoziţia aleşilor municipali, în cursul acestei săptămâni, de către conducerea Poliţiei Locale. **JA – S.B.**

Sute de amenzi

În raport se precizează că în cursul lunii iulie a acestui an, la nivelul Poliţiei Locale Arad au fost întocmite nu mai puţin de 242 procese verbale de constatare şi sancţionare a contravenţiilor, în valoare totală de 158.532 lei. S-au constatat şi sancţionat contravenţii în domeniul liniştii publice, la circulaţie pe drumurile publice, disciplină în construcţii şi afişaj stradal, protecţia mediului (aruncarea de deşeuri în loc nepermis şi neîngrijirea spaţiilor verzi).

ACL Arad are nevoie de 50.000 de semnături

ARAD. Target-ul ACL Arad de semnături pentru candidatura lui Klaus Iohannis la prezidenţiale este de 50.000 de semnături. Pentru cele nouă oraşe din judeţ - din care şapte au primari PNL sau PDL - au fost trasate deja sarcinile. În funcţie de potenţă, organizaţiile din oraşe au primit cotă de semnături, în ordine descrescătoare de la 3.000. Urmează stabilirea de cote pentru comune. Liderii ACL spun că, oricum, se vor aduna cu mult peste 50.000 de semnături, mai ales că au fost rezolvate „animozităţile" între PDL şi PNL care mai existau. Pe lângă strângerea de semnături, cele trei organizaţii din ACL- PDL, PNL şi FC desfăşoară şi alte activităţi comune, având şedinţă în fiecare luni. **JA-S.T.**

ROMÂNIA
MINISTERUL EDUCAŢIEI NAŢIONALE
UNIVERSITATEA DE VEST „VASILE GOLDIŞ" ARAD
310025 ARAD, Bd. Revoluţiei nr. 94-96, tel. 0040/0257/280335, fax 0040/0257/280810,
web: www.uvvg.ro

Universitatea de Vest „Vasile Goldiş", prezenţă activă în cadrul manifestărilor dedicate „ZILELOR ARADULUI 2014"

Universitatea de Vest „Vasile Goldiş" din Arad, universitate comunitară, organizează cu ocazia „Zilelor Aradului 2014", în parteneriat cu Primăria Arad, manifestări ştiinţifice şi sportive conform următorului program:

* **19.08.2013** – Sala Ferdinand, din cadrul Primăriei Arad, orele 11,00: „Simpozionul ştiinţific naţional „Aradul în timpul primului război mondial şi făurirea României Mari";

* **22.08.2014** - Aula „Ştefan Cicio Pop" din cadrul Universităţii de Vest „Vasile Goldiş", orele 18,00: Vernisaj de expoziţie fotografică: „Repere spiritual europene la Universitatea de Vest Vasile Goldiş";

La manifestări sunt invitaţi să participe cadre didactice, istorici, studenţi, masteranzi, doctoranzi, reprezentanţi ai instituţiilor administrative şi de cultură din Arad.

Competiţiile sportive organizate de Universitatea de Vest „Vasile Goldiş" din Arad, unde sunt invitaţi să participe toţi arădenii care iubesc sportul, se desfăşoară după următorul program:

* **23.08.2014** - orele 10,00: Stadionul Gloria, competiţie sportivă: „Crosul UVVG;

- orele 11,00: Cupa UVVG la Volei pe plajă; Baza Sportivă din cadrul Facultăţii de Ştiinţe ale Educaţiei, Psihologie şi Educaţie Fizică şi Sport a UVVG – Str. Praporgescu, Nr. 1-3.

Biroul de presă al UVVG
Daniel Albu

(398826)

Adrian Ţolea FOTO: JA

Ţolea: INS ascunde recesiunea

ARAD. Prim-vicepreşedintele Alianţei Creştin Liberale Arad, Adrian Ţolea, acuză Institutul Naţional de Statistică de incorectitudine în transmiterea datelor care demonstrează că economia României este în recesiune. Aceasta, doar din obedienţă faţă de premierul Victor Ponta, care vrea să ascundă acest adevăr.

„După doi ani de guvernare socialistă, România are cea mai mare scădere a PIB din Uniunea Europeană. Datele Eurostat arată că economia României a scăzut cu 0,2% în trimestrul I din 2014 şi cu 1% în trimestrul II, faţă de trimestrele anterioare. Iar atunci când în două trimestre consecutive există scădere faţă de trimestrele anterioare, înseamnă că am intrat în recesiune din punct de vedere tehnic. În acelaşi timp, INS, subordonat Guvernului condus de domnul Ponta, arată cifre diferite faţă de cele ale Eurostat, institut din subordinea Uniunii Europene, semn că primul-ministru refuză să recunoască faptul că România este în recesiune şi că guvernarea PSD este una dezastruoasă. Principalele cauze care stau la baza scăderii PIB sunt cele 36 de noi taxe şi impozite, reducerea drastică a investiţiilor, lipsa de absorbţie a fondurilor europene sau mărirea accizei la carburant", mai spune prim-vicepreşedintele ACL Arad. **JA-S.T.**

FIRMĂ DE AMANET
ANGAJEAZĂ pentru punctul de lucru Arad
AMANETAR
Cerinţe: diplomă de bacalaureat; cunoştinţe PC; cunoscător de limba maghiară;
Avantaje: experienţă în domeniu; abilităţi de organizare.
SALARIUL ESTE NEGOCIABIL.
CV-ul cu poză şi pretenţiile dvs. salariale le aşteptăm la adresa de e-mail: amanet.amanet@gmail.com
Data limită de depunere a CV-urilor este 21.08.14.
(623758)

Hemoroizi? Fisuri Anale?
Tratament modern fără operatie!
Colonoscopie şi Ecografie Abdominală Gratuite în cadrul tratamentului!
10% reducere la tratament pentru pensonari
Varice? Ulcer Varicos?
Tratament modern şi eficient!
Tratăm varicele prin Scleroterapie Asistată Ultrasonografic (UGFS) :
- fără operaţie chirurgicală – este nedureroasă
- fără absenţa de la serviciu / concediu medical
- pacientul işi poate desfăşura activitaţile zilnice obişnuite în câteva ore de la intervenţie.
Dermato-Venerologie
- Depistarea cancerului cu Dermatoscopul Digital
- Tratament pentru acnee şi psoriazis (PUVA-UVA)
- Boli Venerice - Depistare şi Tratament
Arad:
0257 213 888
LaurusMedical clinics
www.laurusmedical.ro
(146520)

Liderii harnici - „fraieri”

Mii de semnături adunate de către lideri politici arădeni la comanda Bucureştiului au fost aruncate pe apa Sâmbetei.

Semnăturile lui Diaconescu nu sunt valabile pentru Udrea FOTO: FAN

ARAD. O zicală parafrazată zice că, de multe ori omul care munceşte se dovedeşte a fi un fraier. Tot aşa, o altă zicală spune să laşi pe mâine ceea ce poţi face astăzi, pentru că poate nu mai trebuie făcut. Două zicale care în politică se dovedesc cum nu se poate mai adevărate. Spre exemplu, liderii Partidului Mişcarea Populară din teritoriu primiseră sarcina ca la şedinţa de marţi, 19 august, să vină cu cât mai multe semnături pentru susţinerea candidaturii lui Cristian Diaconescu la prezidenţiale. Preşedintele PMP Arad, Florin Remeţan, adunase deje peste 1.000 de semnături, numai că luni Cristian Diaconescu şi-a anunţat demisia din partid şi intenţia de a candida independent, chiar dacă Elena Udrea îşi va asuma candidatura din partea PMP. Contactat telefonic, pentru a comenta „schimbarea de macaz”, Florin Remeţan a spus că nu comentează în niciun fel. Deşi, spunem noi, să aduni peste 1.000 de semnături în două săptămâni înseamnă o adevărată performanţă pentru o organizaţie abia înfiinţată. Remeţan nu este, însă, singurul lider arădean care, harnic fiind, a muncit degeaba: înainte de alegerile europarlamentare, PC Arad adunase, în timp record, nu mai puţin de 2.500 de semnături pentru lista de candidaţi ai USD, dar titulatura a fost schimbată, aşa că semnăturile nu au mai fost valabile. De fapt, zicalele cu hărnicia s-au confirmat încă odată tot luni, 18 august: senatorii care au fost conştiincioşi au bătut degeaba drumul până la Bucureşti, pentru că sesiunea extraordinară a fost amânată. **JA-S.T.**

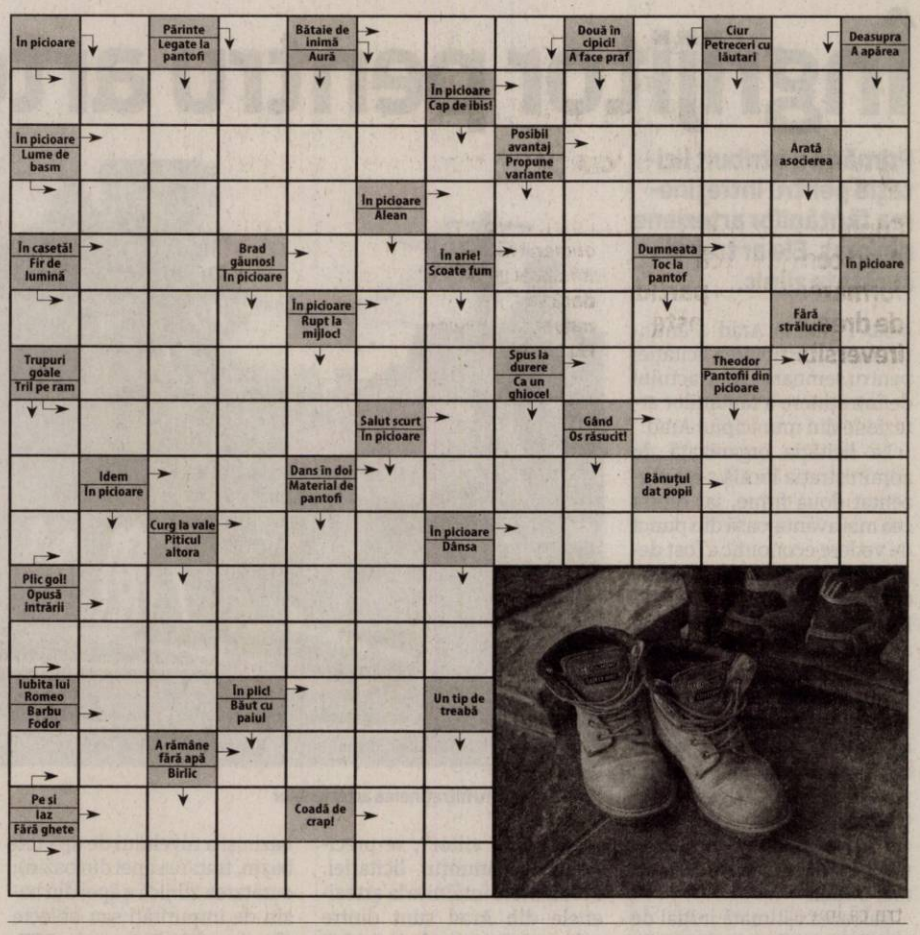

Reţeta zilei

Pipote cu sos tomat

INGREDIENTE: 800 g pipote de pui, 2 cepe, 6 linguri bulion, sare, 4 căţei usturoi, 1 foaie dafin, 2 linguri ulei, pătrunjel. **MOD DE PREPARARE:** Pipotele se curaţă bine, se taie zgârciurile în exces, se spală şi se lasă la scurs. Într-o cratiţă cu pereţi groşi se pun la călit în ulei ceapa şi pipotele. După ce carnea şi-a schimbat culoarea, se presară sare, se adaugă foaia de dafin şi se acoperă cu apă. Se lasă la fiert aproximativ 50 de minute. Se verifică dacă pipotele sunt fierte, se adaugă usturoiul feliat, bulionul desfăcut cu apă şi se mai fierb 10 minute. Se trage de pe foc, se pune verdeaţa şi se aduce la masă.

O mâncare simplă, rapidă şi ieftină. Prepară şi tu reţeta de pipote cu sos tomat.

Poftă bună!

Pentru mai multe reţete intră pe www.culinar.ro

Citire apometre

Miercuri, 20 august 2014. Blocuri 7-48 Pasaj, I. Suciu, I. Maniu, 201-255A, 326-367, 551-585, 601-620, 701-734 Micălaca, blocuri zona Gării, Avrig, M. Costin, N. A. Dragomir, Bihorului, O. Ghibu, Calea 6 Vânători, Roşiori, blcuri Calea Aurel Vlaicu „A”, „N”, Haţeg, Fluturilor, Predeal, blocuri Calea Romanilor, Patria, Haiducilor, M. Scaevola, blocuri C. Coposu, T. Vladimirescu, P-ţa Spitalului, Ghiba Birta, Banu Mărăcine, Păşunii, Gherghinei, Abrud, Digului, Şt. O. Iosif, Mierlei, Salontei, Prunului, Ţichindeal, Ulpiu, Alunului, Zânelor, Nădejde, Emilian, Laurian, Aron Pumnul, Ghioceilor, Lupeni, Craiovei, Lăcrămioarelor, Nufăr, T. Brediceanu, Dragoş Vodă, Porumbacului, Vulturilor, Veseliei, Mehedinţeanu, Filotei, Volta, Lungă, Rosmarinului, Dumbrava Roşie, Vadului, Cuptorului, Podului, Bulgară, Rodnei, L. Rebreanu, Ardealului, Iancu Jianu, Milcov, D. Cantemir, Toporaş, Arcaşilor.

SOLUŢIA INTEGRAMEI DIN NUMĂRUL PRECEDENT

M ■ T ■ C ■ MEI ■ A ■ SERENADA ■ VOCE ■ NENOROCI ■ SUL ■ MELODII ■ RITM ■ SER ■ INTONA ■ M ■ TT ■ IC ■ AUZ ■ SOI ■ RA ■ OB ■ BILETE ■ REFERATE ■ ES ■ R ■ LOB ■ RO ■ NITEL ■ FIN ■ DIBLA ■ IZA ■ A ■ IRITA ■ TV ■ ARO ■ INTINS ■ VOIAJ ■ C ■ RS ■ OHO ■ PIETROS

Programe TV marţi, 19 august

TVR 1

06.00 Zestrea românilor
06.30 Legendele palatului, prinţesa Ja Myung. (serial, 2009)
07.50 Zon@
08.00 Telejurnal matinal. Sport, Meteo
09.00 Armăsarul sălbatic
09.30 Micul Dracula. (serial, Marea Britanie 2006-2011)
10.00 Nimic prea bun pentru un cowboy
10.50 Discover România
11.00 Teleshopping
11.30 Nocturne. (redifuzare)
12.20 Discover România. (Arhivă)
12.30 Lumea şi noi.
13.00 EURO polis.
14.00 Telejurnal.
15.00 Teleshopping
15.30 Maghiara de pe unu: Nagyvárad
16.50 Legendele palatului, prinţesa Ja Myung
18.10 Interes general
18.45 Trandafirii sălbatici. (Dramă, Canada, 2009)
19.35 Discover România
19.45 Sport
20.00 Telejurnal. Meteo
21.00 Studio UEFA Champions League
21.40 Fotbal. UEFA Champions League 2013-2014* Play off
23.50 Rezumatele UEFA Champions League
00.50 Prin Ţara Zânelor. (redifuzare) Banatul montan – pe drumul fierului. De la Bocşa la Oraviţa, Anina şi Reşiţa sau despre începuturile exploatării şi prelucrării minereurilor de fier din Banatul Montan, povestea automobilului Malaxa primul automobil românesc şi neantizarea industriei siderurgice românești în urma închiderii minelor de cărbuni de la Anina şi Doman.
01.20 Zestrea românilor (R)
01.45 Fotbal (R) UEFA Champions League

PRO TV

07.00 Ştirile PROTV. Ce se întâmplă, doctore?
10.05 Tanar si nelinistit. (r)
11.00 Fratii, partea a III a. drama SUA, 1985 Kane si Abel, doua persoane nascute in aceeasi zi, in tari diferite. Doua persoane cu destine distincte, dar care, atunci cand se vor intalni, vor reitera unul dintre cele mai vechi conflicte care au existat vreodata, cel legat de lupta pentru putere. William Kane (Sam Neill) s-a nascut intr-una dintre familiile instarite din Boston si a fost educat special pentru a deveni unul dintre bancherii influenti de pe Wall Street.
13.00 Stirile PROTV
14.00 Tânăr şi neliniştit
15.00 Amenintarea ciclonului. drama, Canada, 2011
17.00 Stirile PROTV
17.30 Traieste-ti vara
19.00 Ştirile PROTV
20.30 Medalionul. actiune, Hong Kong, SUA, 2003 In urma unui accident fatal, Eddie (Jackie Chan), un politist neinfricat din Hong Kong, este transformat datorita unui medalion misterios intr-un luptator nemuritor cu puteri supraomenești. Eddie ii cere ajutorul frumoasei Nicole, un agent Interpol de origine britanică, pentru a afla secretul medalionului si pentru a putea sa il confrunte pe Snakehead, un personaj malefic, care vrea sa foloseasca puterile talismanului in planurile sale distructive.
22.30 Stirile PROTV
23.05 Spartacus: Razbunarea. ep. 4
00.00 Medalionul (r)
01.30 Stirile PROTV (r)
02.30 Fratii. (r)

ANTENA 1

06.00 Observator
10.00 In gura presei cu Mircea Badea
10.50 Teleshopping
11.10 Mireasă pentru fiul meu
13.00 Observator
14.00 Mireasă pentru fiul meu
16.00 Observator
17.00 Fiica maharajahului. drama, SUA 1994 Regia: Burt Brinckerhoff. Messua Shandar este fiica maharajahului si la varsta de 6 ani a parasit India. Ea a trait si a studiat in Canada, devenind doctor chirurg. Douazeci de ani mai tarziu, cand se intoarce in India pentru a-si vizita tatal, din cauza asemanarii cu o alta femeie, ea va fi rapita. Numai ca logodnicul sau, Patrick O'Riley, chiar daca abia atunci afla ca ea este fiica maharajahului, nu este pregatit sa o piarda...
19.00 Observator
20.00 Observator special.
20.30 Poftiti pe la noi !
23.00 SRC: Happy Show
00.30 Ringul de foc: Sange si otel. actiune, SUA 1993. Johnny si Julie sunt doi indragostiti care sunt nevoiti sa treaca prin tot felul de aventuri si experiente bizare si periculoase puse la cale de gasca rivala de kickbox. Motivul enervarii lor este faptul ca Johnny si Julie depun eforturi pentru a strecura putin romantism in vietile lor. Cand Julie este rapita si dusa intr-o incapere subterana a dusmanilor, dragostea ei ramine singura sansa de supravietuire. Iubitul ei trebuie sa simta ca Julie este in pericol .
02.30 Observator (r)
03.15 Observator special (r)

HBO

06.00 Vântul prin sălcii. Comedie, Marea Britanie, 1996. Regia: Terry Jones
07.30 Iron Man 3 - Omul de oţel. Acţiune, SUA, 2013. Regia: Shane Black
09.40 Untul. Comedie, SUA, 2011. Regia: Jim Field Smith. Cu: Jennifer Garner, Ty Burrell, Olivia Wilde, Rob Corddry, Ashley Greene
11.10 Omul cu două creiere. Comedie, SUA, 1983. Regia: Carl Reiner. Cu: Steve Martin, Kathleen Turner, David Warner
12.40 George Harrison: Prin lumea materialistă. Documentar, SUA, 2011. Regia: Martin Scorsese
14.15 De Anul Nou. Comedie, SUA, 2011. Regia: Garry Marshall
16.15 Avocaţii. Comedie, Italia, 2013. Regia: Umberto Riccioni Carteni Cu: Fabio Volo
17.50 Redacţia - Ep. 1
19.00 Redacţia - Ep. 2
20.00 Fata cu nouă peruci. Dramă, Germania, 2013. Regia: Marc Rothemund. Cu: Lisa Tomaschewsky, Karoline Teska, David Rott, Peter Prager, Maike Bollow
22.00 Elysium. SF, SUA, 2013. Regia: Neill Blomkamp. Cu: Matt Damon, Jodie Foster, Sharlto Copley, Alice Braga, Diego Luna
23.50 O inimă normală. Dramă, SUA, 2014. Regia: Ryan Murphy. Cu: Mark Ruffalo, Matt Bomer, Taylor Kitsch, Jim Parsons, Julia Roberts
02.00 Alergând ca apucaţii. Dramă, SUA, 2006. Regia: Ryan Murphy. Cu: Annette Bening, Brian Cox, Joseph Fiennes
04.00 O umbră de nor. Scurtmetraj, România, 2013.

TVR 2

09.10 Japonia, stăpânele mării 10.10 Memorialul Durerii 11.10 Conu Lonida faţă cu reacţiunea 11.40 Suită de dansuri 12.00 Pianul călător 13.00 Maestro: Pianistul Viniciu Moroianu 14.00 Climă, intemperii, catastrofe 15.00 Viaţa cu Derek 15.25 Viaţa cu Derek 15.50 5 minute de istorie 16.00 Carabinierii 17.00 O poveste... cu cântec! 17.30 Spectacolul „lumii… 18.00 Telejurnal 18.30 Climă, intemperii, catastrofe 19.05 Campionatele Europene de Natație 21.05 Destine ca-n filme 22.00 Ora de ştiri 23.00 La birou 23.25 La birou

AXN

07.15 NCIS 08.10 Mesaje de dincolo 09.05 90210 09.55 Vânătorii de comori 0.55 NCIS: Los Angeles 11.50 Mesaje de dincolo 12.45 Poarta Stelară Univers 13.40 NCIS: Anchetă militară 14.35 Sherlock Holmes şi Dr. Watson 15.30 Vânătorii de comori 16.30 90210 17.20 Poarta Stelară Univers 18.15 NCIS 19.10 NCIS: Los Angeles 20.05 Sherlock Holmes şi Dr. Watson 21.00 Un vârcolac adolescent 22.00 Un vârcolac adolescent 23.00 Minţi criminale 00.00 Minţi criminale 01.00 Un vârcolac adolescent

ANTENA 3

6.00 Ştirile dimineţii 9.40 Daily Income 10.00 Previziunile zilei 11.00 Se întâmplă în România 12.00 Ştiri 13.00 Se întâmplă în România 14.00 Ştiri 15.00 Esenţial 17.00 100 de minute 18.45 La ordinea zilei 20.30 Subiectiv 21.30 Sinteza zilei 23.15 În gura presei cu Mircea Badea 0.00 Ştiri 1.00 Ştiri 1.10 Sinteza zilei, reluare 2.00 Ştiri 2.10 Sinteza zilei, reluare 3.00 Ştiri 3.10 –Subiectiv, reluare 4.00 Ştiri 4.10 La ordinea zilei, reluare 5.00 Ştiri 5.10 La ordinea zilei, reluare 5.20 În gura presei, reluare

PRIMA TV

07:00 Visuri de gheaţă 09.00 Walker, polițist texan10.00 Teleshopping 10.30 Râzi şi câştigi 11.15 Trăsniţii 12.00 Teleshopping 12.30 Regina cumpărăturilor 13.30 Teleshopping 14.00 Trăsniţii din Queens 15.00 Masca de argint 17.00 Walker, polițist texan 18.00 Focus 19.00 Râzi şi câştigi 19.30 Vrei să fii milionar 20.30 Ce-şi doreşte o fată 22.30 Trăsniţii 23.00 Click! 00.00 CSI Crime şi investigaţii 01.00 Visuri de gheaţă 03.00 Focus 03.30 Trăsniţii 04.00 Trăsniţii din Queens 04.30 Danni Lowinski 05.30 Nimeni nu-i perfect 06.30 Râzi şi câştigi

CINEMAX

07.00 Fata 08.35 Călugărul 10.15 Domiciliul conjugal 11.55 Astronautul 13.25 Fata de pe pod 14.55 Camera de joacă 16.15 Muntele de pietate 18.10 Călugărul. Istoric 19.50 Ce ştia Maisie. Dramă, SUA, 2012 21.30 Atingere vindecătoare. Dramă, SUA, 2013. 23.00 Knick (s) 00.00 Într-o noapte. Dramă, SUA, 2012. 01.30 Cei şapte nevinovaţi. Dramă, Japonia 03.20 Sarea. Dramă, Chile, 2011. 05.15 Moartea unei umbre Scurtmetraj, Belgia, 2012 05.35 Camera de joacă Dramă, SUA, 2012.

B1

09.55 Business B1 la zi 10.00 ŞTIRILE DIMINEŢII (d) 10.55 Business B1 la zi 11.00 EVENIMENTUL ZILEI (d) 12.00 Ştirile B1 (d) 13.00 TALK B1 (d) 14.00 ROMÂNIA, ACUM (d) 15.00 Ştirile B1 (d) 16.00 ROMÂNIA, ACUM (d) 17.00 BUTONUL DE PANICĂ (d) 18.00 Ştirile B1 (d) 19.00 AKTUALITATEA B1 (d) 20.00 BUNĂ SEARA, ROMÂNIA (d) 21.30 SUB SEMNUL ÎNTREBĂRII (d) 23.00 LUMEA LUI BANCIU (d) 00.00 Ştirile B1 (d) 01.00 Sub semnul întrebării (r) 02.10 Bună seara, România (r) 03.20 Butonul de panică (r)

ACASĂ

06.00 Casa de alaturi 07.00 Minciuna 08.00 Rosa diamante 09.00 Teleshopping 09.30 Clona 10.30 Teleshopping 10.45 Sot de inchiriat 11.45 Pentru ca te iubesc 12.45 Teleshopping 13.00 Spune-mi ca esti a mea 14.30 Legaturi riscante 15.30 Minciuna 16.30 Rosa diamante 17.30 Clona 18.30 Sot de inchiriat 19.30 Pentru ca te iubesc 20.30 Spune-mi ca esti a mea 22.00 Legaturi riscante 23.00 Casa de alaturi 00.00 Clona 01.00 Razboiul sexelor 02.30 Casa de alaturi 03.30 Acasa in bucatarie 04.30 Razboiul sexelor

PRO CINEMA

08.30 Acasa in bucatarie 09.30 Doamne de poveste 10.30 Batman: Neinfricat si cutezator 11.00 Batman: Neinfricat si cutezator 11.30 Acasa in bucatarie 12.30 Traieste-ti vara 14.00 Ruleta destinului 15.00 Prietenii tăi 16.00 Prietenii tăi 17.00 Doi barbati si jumatate 18.00 Prietenii tai 19.00 Ruleta destinului 20.00 Doi barbati si jumatate 21.00 Prietenii tăi 22.00 Alfie 00.00 Legea lui Harry 01.00 Fringe 01.45 Alfie 03.30 Legea lui Harry (r) 04.15 Fringe (r) 05.00 Lumea Pro Cinema 05.30 Cine A.M.

DIVA

06.00 Anatomia lui Grey 07.00 A fost odată ca niciodată 08.00 Neveste disperate 10.00 Camerista din Manhattan 11.00 A fost odată ca niciodată 12.00 Hărţuită la 17 ani 14.00 Anatomia lui Grey 15.00 Soţia perfectă16.00 Camerista din Manhattan 17.00 A fost odată ca niciodată 18.00 Neveste disperate19.00 Anatomia lui Grey 20.00 Cu sânge rece 21.00 Prezicere fatală – Drama, 2000 23.00 Jurnalele vampirilor 00.00 Jurnalele vampirilor 01.00 Jurnalele vampirilor

ANTENA STARS

06.00 Star magazine 08.00 Star news 08.30 STAR MATINAL...E PE VAL! 12.00 STAR MAGAZINE 14.00 STAR CHEF (cu Nicolai Tand) 16.00 STAR MAGAZINE 16.45 STAR LA MARE FITZA 18.30 STAR NEWS 19.00 9595 TE INVATA CE SA FACI (cu Cristian Andrei) 21.00 STAR NEWS (cu Andra Trandas) 21.30 PETRECEREA BURLACITELOR (cu Andreea Mantea) 23.00 DOSARELE VIP (cu Cristian Brancu si Dan Capatos) 01.00 Star la mare fitza (reluare) 02.45 Star magazine (reluare) 04.00 9595 Te invata ce sa faci (reluare)

RTL KLUB

06.30 Top Shop 07.00 Desene animate 08.35 Ştiri 09.08 În fiecare dimineaţă! 13.50 Focus 14.25 Budapesta, zi şi noapte (rel.) 15.45 Ruleta destinului (s) 16.45 Castle (s) 17.50 Moştenirea (s) 19.00 Ştiri 20.30 Budapesta, zi şi noapte (s) 21.50 Între prieteni (s) 22.25 Ziua în care s-a oprit Pământul 00.35 Ştiri 01.05 Reflector 01.25 Şeful (s)

REDACŢIA NU ÎŞI ASUMĂ RESPONSABILITATEA PENTRU EVENTUALELE SCHIMBĂRI

UNIVERSAL

06.00 Ultimele ore ale Terrei – Sci-fi, USA 2011 08.00 Să bricolăm în familie 10.00 Castle: Zombi – Crime drama, USA 11.00 Hawaii 5.0 12.00 Să bricolăm în familie 13.00 Arcaşul 14.00 O familie de poliţişti 15.00 Dezastru de Ziua Independenţei – Sci-fi, USA 2013 17.00 Să bricolăm în familie 18.00 Hawaii 5.0 19.00 Castle 20.00 Arcaşul: Planul – Action adventure, USA 2013 21.00 CSI: Miami: 22.00 Armata vârcolacilor – Sci-fi, USA 2011 23.50 Asasini – Action, USA 1995 02.40 Arcaşul

Interviu JA. **Gheorghe Falcă, preşedinte PDL Arad**

„Fuziunea este ca şi realizată”

Copreşedintele ACL Arad consideră că formarea noului partid de dreapta, PNL, este ireversibilă.

JURNAL ARĂDEAN. D-le preşedinte, faptul că Iohannis a fost desemnat candidat, nu Predoiu, nu poate determina o mai slabă implicare a primarilor şi organizaţiilor PDL în campania electorală ?

GHEORGHE FALCĂ. Românii au de ales între domnul Klaus Iohannis, reprezentantul creştin-liberalismului, şi Victor Ponta, reprezentantul socialismului nereformat şi retrograd. Diferenţa dintre cei doi am putut-o vedea chiar zilele trecute, când Ponta a zis că Iohannis nu a fost în vizită la Ambasada SUA, ci la Preşedintele Băsescu. O nouă minciună a premierului, care s-a dovedit nu prea inteligentă, pentru că imediat Ambasada SUA a emis un comunicat în care a precizat că domnul Iohannis a participat într-adevăr la evenimentul ocazionat de încheierea mandatului domnului Buthcer. Dacă Ambasada SUA nu a făcut publică lista invitaţiilor, ştim în schimb cine nu a fost invitat: Victor Ponta. Un amănunt semnificativ care ilustrează cum este perceput domnul Iohannis de către partenerii noştrii externi şi cum sunt priviţi mincinoşii. În momentul actual, Iohannis este o bună soluţie pentru Preşedinţia României. Toţi pedeliştii ştiu acest lucru. Credeţi-mă că e suficient să alături fotografia lui Ponta de cea a domnului Iohannis pentru a motiva organizaţiile partidului nostru. În plus, Iohannis preşedinte înseamnă Cătălin Predoiu prim-ministru. O funcţie foarte importantă pentru orice partid.

Cum îi veţi convinge pe oamenii din PDL că, după ce Iohannis va fi ales preşedinte - dacă va fi ales - liberalii nu vor renunţa la fuziune ?

FALCĂ. Fuziunea nu mai este la stadiul de proiect. Este ca şi realizată. Actele au fos depuse la tribunal şi au mai rămas de îndeplinit doar nişte formalităţi. Spre deosebire de USL, şi chiar spre deosebire de CDR ori de alianţa DA, care au fost create din interese strict electorale şi circumstanţiale, proiectul acestei fuziuni răspunde unei tendinţe profunde a electoratului, tendinţă care are ca aspiraţii un stat transparent şi eficient, o economie sănătoasă care să-i răsplătească pe cei care muncesc sau care dau dovadă de iniţiativă şi spirit inovativ, precum şi deplina integrare europeană. Anii care au trecut de la ruperea Alianţei DA au fost suficienţi pentru a epuiza pasiunile oarbe şi luptele de orgolii. Acum e timpul raţiunii şi al maturităţii.

Având în vedere intrarea noului PNL în PPE, mizaţi pe sprijinul acestei familii politice în campanie ?

FALCĂ. Unii dintre concetăţenii noştrii se plâng că România este privită de europeni ca o rudă săracă. Iar pentru a arăta că nu asta e realitatea, adoptă un discurs de buricul pământului. Să ştiţi că partenerii noştri din Partidul Popular European cunosc importanţa reală a României şi sunt încrezători că ţara noastră poate avea o contribuţie importantă la construcţia europeană. De aceea, colaborarea noastră cu celelalte partide din Partidul Popular European depăşeşte cu mult contextul momentelor electorale, iar sprijinul lor în alegeri este de la sine înţeles.

Cum vă explicaţi candidatura Monicăi Macovei şi de la cine va „fura” voturile, atâtea câte va avea? Dar Cristian Diaconescu, candidatul Mişcării Populare?

FALCĂ. Monica Macovei a avut, ca politician, realizări importante în ceea ce priveşte justiţia. În ţară şi în Parlamentul European. Sunt convins că aceia care o vor vota datorită acestor realizări, nu vor uita, în turul II, că aceste realizări au fost posibile şi pentru că Monica Macovei a avut în PDL, ani de-a rândul şi în ciuda asperităţilor, locul pe care îl merita. ANI, DNA şi celelalte insitutuţii anticorupţie sunt foarte importante.

Dar în România nu vom avea un stat de drept autentic atâta vreme cât partidele nu vor fi capabile să selecteze ele înseles oamenii onești și competenți. Chiar dacă nu este un partid perfect, PDL a dovedit, printre altele și prin aceea că a susținut-o pe Monica Macovei, că are voința de a evolua în această direcție. Pe Cristian Diaconescu l-am respectat și când era membru PSD. Chiar mă întrebam cum reușește să se descurce între politicienii aceia. Însă nu cred că din perspectiva electoratului de dreapta poate fi o soluție pentru funcția de Președinte al României. Sper că după alegeri Cristian Diaconescu și Monica Macovei își vor găsi locul printre noi. Sunt doi politicieni de care dreapta și România au nevoie.

> În România nu vom avea un stat de drept autentic atâta vreme cât partidele nu sunt capabile să selecteze oamenii onești și competenți

Toate sondajele îl dau pe Ponta favorit, cu câteva procente, în turul doi cu Iohannis. Pe cine vă bazaţi pentru a recupera diferenţa ?

FALCĂ. În primul rând mă bazez pe candidatul nostru, pe discernământul electoratului român și nu în ultimul rând mă bazez pe Ponta. Sondajele de opinie arată fără dubiu că Iohannis are un mare potențial de creștere. Dar e vorba de mult mai mult decât de niște cifre sociologice. Klaus Iohannis a dovedit la Primăria Sibiului că este un politician performant, atât în sensul că știe să-i vorbească electoratului și să-l atragă de partea sa, cât și în sensul că știe să-și folosească funcția pentru a da viață unor proiecte care răspund nevoilor cetățenilor. A știut să modernizeze Sibiul și în același timp să-i reînsufleţească farmecul de odinioară, a știut să convingă parteneri externi că orașul merită atenția lor. Toate acestea au dus la crearea de locuri de muncă și la o viață mai bună pentru cetățenii Sibiului. Apoi, mă bazez pe discernământul electoratului român. Românii se uită cu îngrijorare la ceea ce se întâmplă în țările vecine care nu beneficiază de protecția NATO. Ei înțeleg cât de important este ca oamenii din fruntea statului să fie convinși pe deplin că locul României este în Uniunea Europeană și în NATO. Și mai știu că România este sortită să bată pasul pe loc dacă instituțiile statului și cele menite să-l deservească, cum ar fi spitalele și școlile, vor fi măcinate, ca până acum, de corupție, nepotism și incompetență. Odată ce Victor Ponta va fi pus față în față cu Iohannis, românii vor ști pe cine să aleagă. Dincolo de incompetența și impertinența sa, e un mincinos atît de perfect, încât e imposibil să existe vreun aparat de propagandă care să acopere la nesfârșit această realitate. Sunt convins că în momentul alegerilor va fi limpede pentru toată lumea cine este Victor Ponta. Chiar și pesediștii convinși îl vor vota cu strângere de inimă.

SIMION TODOCA
simion.todoca@informmedia.ro

Zăbrani, 290 de ani de la înfiinţare

Peste o sută de foşti locuitori ai Zăbraniului şi membri de familie au venit din Germania şi din alte ţări.

ZĂBRANI. Timp de patru zile, la Zăbrani au avut loc o serie de activităţi şi manifestări în amintirea celor circa 200 de etnici germani care au fost colonizaţi în anul 1724 pe aceste locuri. Peste o sută de foşti locuitori ai Zăbraniului şi membri de familie au venit din Germania şi din alte ţări la sărbătoarea satului, care a cuprins vizite la obiective istorice şi culturale din comună şi din localităţile din jur, comemorarea eroilor zăbrăneni, meci de fotbal old-boys, slujbe religioase, kirchwei şi bal.

La sărbătoarea comunei FOTO: DORIN OCNERIU

„Aici, în Banatul românesc, coloniştii germani din Odenwald nu au venit ca forţe de ocupaţie, nu au venit ca stăpânitori privilegiaţi care să-i extermine sau să-i exploateze pe românii băştinaşi, ei au venit ca gospodari harnici şi pricepuţi, agricultori şi meseriaşi, care să pună în valoare bogatul potenţial economic al acestor locuri, pustiite din cauza vicisitudinilor Evului Mediu. Curând, prin munca lor plină de abnegaţie, prin dragostea lor pentru rânduială şi lucrul bine făcut, au creat aici o adevărată grădină”, a spus în mesajul de salut primarul comunei Zăbrani, ec. Marian Toader.

La rândul său, preşedintele Asociaţiei Şvabilor Zăbrăneni din Germania, Bernhard Krastl, a declarat: „Colaborarea noastră cu satul de origine Guttenbrunn-Zăbrani are o îndelungată tradiţie. Pe viitor, legăturile noastre se vor amplifica, ca semn al bunei convieţuiri a şvabilor cu românii şi cu celelalte naţionalităţi din Banat”.

JA-D.O.

Traian Igaş: PSD nu vrea reducerea CAS

ARAD. Traian Igaş, chestor al Senatului României, acuză PSD că, de fapt, nu doreşte reducerea CAS, lucru dovedit de amânarea sesiunii extraordinare programate luni.„În şedinţa de astăzi, luni, a Biroului Permanent al Senatului, senatorii PSD au solicitat amânarea sesiunii extraordinare, convocată pentru ora 16,00, pentru dezbaterea legii privind reducerea CAS cu cinci puncte procentuale. Noi am propus ca dezbaterea să continue, atât în plenul de luni, cât şi în comisiile şi plenul Camerei Deputaţilor, însă, cu cinci voturi contra patru, s-a decis amânarea sesiunii extraordinare pentru 25 august. Astăzi, parlamentarii PSD şi Guvernul lor aveau şansa de a demonstra că îşi doresc reducerea CAS, dar se pare că PSD fuge de această responsabilitate!

Ba mai mult, au generat şi cheltuieli suplimentare cu deplasările parlamentarilor în Bucureşti în afara sesiunii parlamentare. Pe lângă minciună, PSD şi-a evidenţiat astăzi şi managementul defectuos şi costisitor pe care îl aplică în conducerea Parlamentului României”, a declarat Igaş. **JA-S.T.**

Traian Igaş FOTO: JA

Flavius Măduţa: „Arădenii sunt respectaţi de Guvern”

Deputatul Flavius Măduţa spune că arădenii sunt respectaţi de Guvern, acest lucru reflectându-se în banii primiţi de Arad.

Flavius Măduţa FOTO: JA

ARAD. Deputatul Flavius Măduța îi răspunde lui Gheorghe Falcă vizavi de afirmațiile făcute de acesta cu referire la sumele alocate de către Guvern Aradului, pentru sumele câștigate de către profesori în instanță. „Din respect pentru arădeni și pentru spiritul unei importante sărbători a creștinilor (Sfânta Maria - n.n.) nu am vrut să polemizez cu Gheorghe Falcă săptămâna trecută. Din punctul meu de vedere, Gheorghe Falcă greșește fundamental: viitorul președinte al României nu trebuie să aibă relații de cumetrie, prietenie sau afaceri cu politicienii din Arad, el trebuie să aibă o relație de respect față de toți românii și toți arădenii, indiferent de opțiunile lor politice. Victor Ponta a demonstrat că respectă arădenii, inclusiv prin decizia la care se referea Gheorghe Falcă. Sumele nu au fost distribuite pe criterii politice sau de afinități personale, s-a făcut o eșalonare multianuală. Oricine poate vedea în Monitorului Oficial nr. 588 că Aradul a primit 4.021.000 lei pentru hotărâri judecătorești pentru plata salariilor în unitățile de învățământ preuniversitar de stat, locul 13 ca sumă la nivel național și 1.070.000 lei pentru hotărâri judecătorești pentru plata salariilor învățământului special și centrelor județene de resurse și asistență educațională, locul 1 pe țară. Alocarea acestor sume nu este meritul meu, este expresia dorinței guvernării PSD de a face dreptate românilor, fără discriminări politice”, a spus deputatul PSD Flavius Măduța. **JA-S.T.**

Hoţul a fost prins FOTO: FAN

A furat o bicicletă dintr-un complex comercial

ARAD. Poliţiştii Secţiei nr. 2 Poliţie au identificat un bărbat din comuna Vladimirescu, bănuit că ar fi furat o bicicletă din parcarea unui complex comercial, din cartierul Micălaca. Din cercetările efecetuate de către poliţişti, s-a stabilit că bicicleta ar fi fost furată de către L.S. în data de 13 august, în jurul orei 17.00. Bărbatul este cercetat de poliţişti pentru comiterea infracţiunii de furt. **JA – I.C.**

45

permise auto şi 22 de certificate de înmatriculare au reţinut poliţiştii în minivacanţa de Sfânta Maria. De asemenea, agenţii au aplicat 520 de sancţiuni în valoare de 97.500 de lei. Dintre amenzi, cele mai multe, 350 la număr, au fost date pentru depăşirea vitezei legale de deplasare, iar restul pentru efectuarea de depăşiri neregulamentare şi conducere sub influenţa alcoolului. **JA – I.C.**

Mii de perechi de pantofi, confiscate în Vladimirescu

VLADIMIRESCU. Pantofi de damă în valoare de 80.000 de lei au confiscat poliţiştii în comuna Vladimirescu. Cele aproximativ 8.000 de perechi de pantofi erau încărcate în trei autocamioane, iar marfa nu avea acte de însoţire.

„Poliţiştii au depistat în trafic trei autoutilitare în care erau transportate ilicit aproape 8.000 de perechi de încălţăminte de damă. Cele trei autocamioane au fost depistate de către poliţişti pe DN.7, în comuna Vladimirescu. Cu ocazia controlului efectuat, s-a constatat că în acestea erau transportate 7.932 de perechi de încălţăminte de damă fără a avea documente de însoţire a mărfii", au precizat reprezentanţii Inspectoratului de Poliţie Judeţean Arad. În ceea ce-i priveşte pe cei trei şoferi, poliţiştii i-au amendat cu 1.500 de lei, iar marfa a fost ridicată în vederea confiscării. **JA – I.C.**

Erau ambalaţi în cutii de carton

Primesc pământ cu... porţia

Sătenii din Zărand şi Cintei care s-au trezit că au rămas fără terenurile agricole îşi primesc pământurile... pentru un an.

Îşi lucrează terenurile doar anul acesta FOTO: JA

ZĂRAND. Întâlnirea a fost posibilă după ce mai mulţi locuitori ai satelor Zărand şi Cintei au depus o plângere în care arătau faptul că terenurile le-au fost înstrăinate abuziv. Plângerea depusă de săteni a ajuns la DNA. Floriţă Boloş va fi cercetată penal pentru infracţiunea de abuz în serviciu contra intereselor publice. Potrivit datelor de la Judecătoria Ineu, dosarul prin care compania respectivă a fost împroprietărită cu aproape 80 de hectare de teren a fost finalizat... într-o singură înfăţişare. În data de 29 noiembrie 2011 a fost înregistrată acţiunea firmei cu pricina, termenul a fost stabilit pentru 15 decembrie 2011, iar în acea zi a fost finalizată acţiunea şi a fost emisă sentinţa.

Cu porţia

Întâlnirea dintre săteni, firma care s-a ales cu terenul şi cei de la APIA s-a finalizat printr-o concluzie cel puţin ambiguă. Potrivit locuitorilor din Zărand care au participat la întâlnire, cei de la firma care le-a luat terenurile au fost de acord ca pământul să fie lucrat de săteni. Dar numai anul acesta. „Ni s-a spus de către cei de la firmă că vor renunţa la terenuri şi ni le lasă nouă. Dar numai anul acesta. De la anul nu se va mai retrage şi vor exploata pământurile noastre", ne-a spus unul dintre păgubiţii care au participat la întâlnirea cu pricina. Practic, pentru locuitorii din Zărand şi Cintei care au fost lăsaţi fără terenuri, un ochi râde, iar celălalt plânge. Oamenii se pot bucura de roadele pământului, dar numai în acest an. Asta dacă organele statului nu vor interveni şi nu vor casa sentinţa Judecătoriei Ineu, sentinţă care, reamintim, a fost emisă de Floriţă Boloş, magistrat condamnat la patru ani de închisoare cu executare pentru luare de mită în alt dosar. **JA-A.G.**

Pe masa DNA

În primă fază, plângerea sătenilor referitoare la înstrăinarea terenurilor a ajuns la Parchetul de pe lângă Curtea de Apel Timişoara. Ţinând cont de faptul că prejudiciul este destul de mare şi ţinând cont de faptul că procurorii de la anticorupţie au mai instrumentat un dosar al Floriţăi Boloş, Parchetul a trimis plângerea către DNA. Acum sătenii aşteaptă mişcarea celor de la anticorupţie, aici fiind ultima lor speranţă de a-şi recăpăta propriile terenuri.

Cinci firme din Arad au fost declarate „ţepare"

Un site de internet specializat în descoperirea firmelor care dau ţepe a găsit cinci companii şi în Arad.

ARAD. Achiziţii fără lichidităţi, bilete la ordin sau plata prin CEC-uri fără acoperire. Toate aceste „manevre" au fost încercate de cinci firme din Arad care au ajuns acum pe lista neagră la nivel naţional. Site-ul de internet antitepari.ro, care se ocupă chiar de identificarea societăţilor care dau „ţepe", a făcut public cel mai recent raport privind firmele care fac achiziţii şi pe urmă „uită" să mai plătească. În ordine alafabetică, prima firmă „ţepară" din Arad este Electro Fidelity Company SRL, din Sânleani. Această companie se ocupă de lucrări de instalaţii electrice şi a fost pârâtă de alte societăţi de la care a cumpărat materiale, dar nu le-a mai plătit. Kubika Invent SRL Arad este o altă firmă vizată de antitepari.ro. Şi această companie, care se ocupă cu fabricarea de mobilă pentru birouri şi magazine, a ajuns pe lista neagră după ce, potrivit unor furnizori de materiale, au plătit cu bilete la ordin fără acoperire. În topul „ţeparilor" se află şi MCM Cinema SRL Arad, care are ca şi obiect de activitate „Baruri şi alte activităţi de servire a băuturilor". La fel ca şi celelalte, nici această firmă nu şi-a plătit marfa pe care a cumpărat-o. Regran Com Plast SRL din Felnac este o societate care se ocupă de fabricarea articolelor de ambalaj din material plastic, dar care şi-a „ţepuit" furnizorii. În sfârşit, ultima în ordine alfabetică este firma Wings Business World SRL din Arad, o firmă care care ca şi obiect de activitate realizarea lucrărilor de construcţii a drumurilor şi autostrăzilor. La fel ca şi în celelalte cazuri, şi această companie a achiziţionat materiale şi a emis CEC-uri sau bilete la ordin fără a avea bani în conturi. **JA-A.G.**

Şoferi prinşi băuţi la volan

Mai mulţi şoferi au condus ori maşini neînmatriculate, ori sub influenţa băuturilor alcoolice, ori fără a avea permise auto.

Şoferii au fost testaţi cu aparatul etilotest FOTO: FAN

ARAD. Şoferi prinşi în trafic conducând maşini neînmatriculate, fără a avea permise auto sau sub influenţa băuturilor alcoolice. Poliţiştii rutieri au depistat toate aceste infracţiuni rutiere în trafic, în judeţul Arad, în minivacanţa de Sfânta Maria. Îmbibaţiile alcoolice descoperite la şoferi în urma testării cu aparatul etilotest nu sunt deloc de neglijat: între 1,08 şi 0,58 mg/l alcool în aerul expirat. Sub influenţa alcoolului, şoferii la care facem referire au condus autoturismele pe rute importante şi foarte circulate din municipiul şi judeţul nostru, în orice moment riscând să producă o tragedie. Potrivit Inspectoratului de Poliţie Judeţean (IPJ) Arad, I.A. de 45 de ani, din Arad, a condus pe Calea Aurel Vlaicu un autoturism marca Opel având o îmbibaţie alcoolică de 0,76 mg/l în aerul expirat. Poliţiştii de la Poliţia oraşului Pâncota au depistat, tot în trafic, un bărbat - Ş.V. - care conducea o maşină marca BMW, iar la testarea cu aparatul etilotest a rezultat o concentraţie de 0,58 mg/l alcool pur în aerul expirat. Tot sub influenţa băuturilor alcoolice a fost depistat şi C.P. în vârstă de 20 de ani, care se afla la volanul unui autoturism Opel Tigra, având 0,62 mg/l alcool pur în aerul expirat. Poliţiştii au descoperit, în urma verificărilor, că tânărul nu avea nici permis de conducere. De asemenea, poliţiştii Biroului Rutier l-au oprit în trafic pe R.I. de 26 ani din judeţul Hunedoara, care conducea un autoturism Dacia având o concentraţie alcoolică de 0,83mg/l alcool pur în aerul expirat. Pe drumul judeţean 793, mai exact în localitatea Cermei, a fost depistat Ţ.G. de 55 de ani, din aceeaşi localitate, în timp ce conducea o maşină BMW, având o alcoolemie de 1,08 mg/l alcool în aerul expirat. **JA – I.C.**

Fără permise şi maşini înmatriculate

Pe Bulevardul Revoluţiei poliţiştii au prins un tânăr de 21 de ani din Arad care conducea un autoturism fără a avea permis de conducere, iar pe raza oraşului Pâncota agenţii de poliţie au depistat un bărbat care se afla la volanul unui Opel Corsa care nu era înmatriculat. Potrivit IPJ Arad, în toate situaţiile descrise mai sus s-au întocmit dosare penale pentru infracţiuni la regimul circulaţiei rutiere.

Turul Primăriei, mai scurt!

ARAD. Zeci de arădeni au decis să facă o vizită în Palatul Administrativ. În cadrul evenimentelor organizate de Zilele Aradului, administraţia locală a organizat şi Turul Primăriei, dar care în acest an a fost... mai scurt decât în anii precedenţi. Pentru că turnul Palatului Administrativ nu a fost deschis publicului, din cauza unor probleme legate de siguranţă.

Turul Primăriei a fost organizat în premieră în anul 2007, când evenimentul s-a bucurat de un succes enorm, în acel an fiind organizat săptămânal, după ce în doar 5 zile Primăria Arad a fost vizitată de 700 de turişti. În acest an, însă, turul se organizează o singură dată.

Principala atracţie a fost, aşa cum era de aşteptat, Sala Ferdinand, sală care a fost restaurată în urmă cu câţiva ani. Vizitatorii au ajuns, printre altele, în biroul primarului şi au putut să se bucure de panorama balconului Primăriei. Turnul Palatului Administrativ a fost, potrivit informaţiilor furnizate de Corina Drăghici, purtătorul de cuvânt al Primăriei Municipiului, închis vizitatorilor din cauza problemelor de siguranţă pe care le ridică accesul dificil. **JA – S.B.**

POLARIS M HOLDING

COMUNICAT

PRIMĂRIA MUNICIPIULUI ARAD împreună cu S.C. Polaris M Holding S.R.L. anunţă începerea acţiunii de dezinsecţie, pe raza municipiului Arad, care va fi executată cu substanţe omologate de către Ministerul Sănătăţii.

Substanţele nu afectează oamenii şi animalele şi au efect strict asupra ţânţarilor.

Întrucât lucrările pot fi executate numai în condiţii meteo favorabile, S.C. Polaris M Holding S.R.L. anunţă că această operaţiune va fi demarată în data de 16.08.2014. Dacă starea vremii o va impune, acţiunea se va putea prelungi până în data de 31.08.2014.

Tratamentele vor fi efectuate cu ajutorul aviaţiei utilitare.

CONDUCEREA

(614229)

In atentia cititorilor Valeria Zena s-a intors din tara sfanta in Arad, cu multe leacuri, cu fructul dragostei, unsori de dragoste, navalnice de noroc si multe altele. Mosteneste un har divin ce il impartaseste cu semenii ei care apeleaza la ea si au nevoie de ajutorul magiei albe.

Valeria deschide cartea de tarot veche de 100 de ani. Vede in cafea cu claritate, dezleaga farmece si blesteme.

Impaca familii dezbinate, aduce persoana iubita in 24 de ore, lecuieste betia, scoate argintul viu. Face talismane de spor si noroc in casa si afaceri.

Toate dezlegarile si consultatiile se fac personal.

Multumiri:

Margarit din Arad-„aduc sincere multumiri Valeriei ca mi-a impacat familia dezbinata si mi-a lecuit sotul de betie"

Alina din Nadlac-„pe aceasta cale ii multumesc Valeriei ca mi-a adus iubitul inapoi"

Apelati cu incredere: 0728353111; 0769472168

(623797)

MGA

angajeaza urgent:

Montatori schelete tapiterie, cusatorese huse tapiterie, tamplari-masinisti, cartonari, lipitori burete.

Informatii la tel 0722500354.

(623159)

Sport

„Mă aşteptam la un număr atât de mare de medalii
Adrian Jigău, haltere, CSM Arad

4

echipe arădene s-au înscris oficial pentru viitorul sezon al Campionatului Național de baschet juniori. Astfel, BC Valbon mizează pe echipe de băieți, la Under 13 și Under 14, în timp ce Liceul cu Program Sportiv răspunde cu două echipe de fete, Under 14 și Under 16. Înscrierile continuă, existând posibilitatea apariției și altor echipe.

Dodgeball-ul arădean ajunge la Europene!

ARAD. Naționala tricoloră, formată în majoritate din arădeni, în frunte cu Daniel Nedelcu, președintele CS Dodgeball Arad, va participa la CE de Dodgeball (Viena, 22-24 august). Repartizată în grupa A, România va înfrunta Anglia, Irlanda de Nord, Austria, Suedia și Franța. Dodgeball este jucat de două echipe a câte șase jucatori. Scopul fiecărei echipe este eliminarea adversarilor, prin lovirea jucătorilor cu mingi. **JA-D.L.**

Start de sezon în Liga V

ARAD. La o săptămână în urma startului primului eșalon fotbalistic județean, a început Campionatul Județean Onoare. Vă prezentăm rezultatele consemnate în runda inaugurală și programul etapei următoare:

Seria A: Atletico - Munar 0-3, Turnu - Săvârșin 1-4, Glogovăț - Zădăreni 2-0, Zimandu Nou - Semlac 0-5, Vinga - Iratoșu 2-0, Sp. German - Șagu 1-0, Bârzava - Aluniș 4-0, Șeitin - Felnac 1-2. Etapa viitoare: Șagu - Bârzava, Aluniș - Turnu, Felnac - Zimandu Nou, Săvârșin - Atletico, Iratoșu - Șeitin, Munar - Vinga, Zădăreni - Sp. German, Semlac - Glogovăț.

Seria B: Ghioroc - Târnova 2-1, Satu Nou - Macea 2-1, Pilu - Sepreuș 3-2, Șimand - Apateu 7-0, Pâncota II - Dezna 4-2, Gurahonț - Grăniceri 5-2, Buteni - Țipari 1-1, Bocsig - Socodor 2-0. Etapa viitoare: Grăniceri - Satu Nou, Socodor - Pâncota II, Târnova - Gurahonț, Dezna - Ghioroc, Apateu - Bocsig, Sepreuș - Șimand, Țipari - Pilu, Macea - Buteni. **JA-D.S.**

Şi-a aflat adversara din prima etapă

Șoimii Pâncota va întâlni pe CSM Rm Vâlcea, una din pretendentele la promovarea în Liga I.

BUCUREȘTI. Ieri, la Casa Fotbalului, a avut loc tragerea la sorți a țintarului Ligii II pentru sezonul 2014-2015, care va debuta în ultimul week-end al lunii august. Băieții de la Șoimii Pâncota au avut emoții, în așteptarea adversarilor, pofta de fotbal pe puncte și ...bani.

Cu Vâlcea

Echipa fanion a județului - dat fiind faptul că este singura care evoluează în eșalonul secund -, Șoimii Pâncota, va avea un adversar greu la debut: CSM Rm Vâlcea. Lucru recunoscut și de antrenorul Dan Cuedan: „Întâlnim o echipă bună, cu posesie extraordinară, care a început pregătirile cu gândul la Liga I. Va fi un meci greu, din care vom încerca să luăm maxim. Vâlcea are antrenor foarte bun, în persoana lui Eric Lincar. Am mai fost adversari, echipele lui pasează foarte frumos".

Bucuria promovării se vrea reeditată în finalurile jocurilor de Liga II FOTO: FAN

Dar, iată programul primei etape în Seria II: CS Mioveni - ACS Poli Timișoara, Șoimii Pâncota - CSM Râmnicu Vâlcea, Fortuna Poiana Câmpina - Metalul Reșița, FC Caransebeș - Olimpia Satu Mare, Unirea Târlungeni - FC Olt Slatina, FC Bihor Oradea-va sta.

În continuare, Șoimii Pâncota va întâlni: Reșița (deplasare), Bihor (acasă), Satu Mare (d), Olt (a), Târlungeni (d), Caransebeș (a), etapă liberă (VIII), Câmpina (a), Poli Timișoara (a), Mioveni (d). Urmează alte șase etape din retur, ultima pe 7 decembrie.

Orice punct contează

Conform deciziei Comitetului Executiv al FRF, în play-off și play-out fiecare echipă va porni cu zestrea de puncte adunată în jocurile tur-retur, pentru evitarea jocurilor de culise. Promovează în Liga I echipele clasate pe locurile 1 în play-off din fiecare serie (în total 2 echipe). Retrogradează în Liga a 3-a echipele clasate pe locurile 11 și 12 din Seria I, locul 11 din Seria a 2-a, plus o echipă de pe locul 10, după disputarea unui joc de baraj într-o singură manșă, pe teren neutru.

Amical de prezentare

Chiar dacă nu este încă bătut în cuie, vineri, Șoimii Pâncota va disputa un joc amical în compania prietenilor de la Național Sebiș. „Va fi un bun prilej pentru iubitorii sportului rege din Pâncota de a vedea la lucru achizițiile din această vară. Sperăm să primim OK-ul din partea firmei care s-a ocupat de regazonarea terenului, pentru disputarea la Pâncota a acestui ultim test înaintea startului Ligii II" - ne-a declarat președintele Pavel Piroș. **JA-D.S.**

UTA Bătrâna Doamnă are etapă liberă la debut

BUCUREȘTI. Și cele trei echipe arădene de Liga III și-au aflat ordinea jocurilor în turul sezonului fotbalistic 2014-2015. Dacă CS Ineu debutează pe teren propriu, cu Vulturii Lugoj, iar Național Sebiș are parte de o deplasare lungă, la Filiași, nou-promovata, UTA Bătrâna Doamnă (antrenor Roland Nagy) va sta în runda inaugurală, datorită numărului impar de echipe din Seria IV. Dar, iată programul rundei inaugurale (29-30 august): CS Ineu - Vulturii Lugoj, Știința Turceni - Becicherecu Mic, Minerul Motru - FC Hunedoara, Minerul Mehedinți - ACS-VM Craiova, Millenium Giarmata - Pandurii II, ACSO Filiași - Național Sebiș, UTA Bătrâna Doamnă-stă.

Roland Nagy FOTO: JA

Sistemul competițional nu prevede play-off și play-out, ci doar etape tur-retur. Promovează în Liga a 2-a echipele clasate pe locurile 1 în din fiecare serie (în total 5 echipe). Retrogradează în Liga a 4-a echipele clasate pe locurile 13 și 14 din seriile cu 14 echipe, locul 13 din seriile cu 13 echipe (I și IV), plus o echipă de pe locul 12. În această situație, va fi alcătuit un clasament special în care se vor lua în calcul numai jocurile susținute de echipele de pe locurile 12 cu echipele clasate pe locurile 1 -11. **JA-D.S.**

Medalii pe bandă rulantă

BISTRIȚA. Campionatului Național de haltere pentru juniori I a adus noi medalii în vitrina CSM-ului arădean. Cel mai bun produs de până acum al secției de haltere, Florin Vizitiu, și-a respectat statutul de favorit la categoria 62 Kg, obținând trei medalii de aur: smuls, 115 Kg, aruncat, 130 Kg și total, 245 Kg. Sebastian Călugăreanu a devenit și el triplu campion național la cat. 77 Kg cu performanțele: 127 - smuls, 150 - aruncat și 277 - total. De trei ori aur și pentru Adrian Lingurar (cat. 105 Kg): 130 - smuls, 160 - aruncat și 290 - total.

În cadrul aceleași categorii, Paul Pantea s-a ales cu trei medalii de argint: 130-smuls, 140-aruncat și 270-total. În fine, Adrian Antal (cat. 56 Kg) a ratat de puțin o medalie, clasându-se pe locul IV. Cu excepția lui Paul Pantea, pregătit de Adrian Crișan, ceilalți patru halterofili sunt antrenați de Adi Jigău și Pavel Sebeșan. **JA-D.S.**

În amicale se caută formulele câștigătoare

ARAD. Cele patru grupări fotbalistice divizionare din județul nostru au disputat partide cu caracter de verificare. Iată rezultatele consemnate:

M. Giarmata - Șoimii Pâncota 0-1 (gol Dubeștean)

Dan Cuedan a mizat pe: Irimia (60 Pașcalău) - Pantea (85 Maghici), Suciu (72 Ugoceanu), Crușoveanu, Siminic - Maghici (60 Vițu), Polgar (60 Issa), Dubeștean (62 Lengyel), Huțanu (75 Mitu), Băd (46 Mihai), Staicu (71 Sălăjan).

CSC Sînmartin - UTA BD 2-2 (goluri: Hlistei și Burlă)

UTA Bătrâna Doamnă a evoluat în formula: Mitrea - Gheorghiță, Cotoc, Filaret, Vlad - Leucuța, Dobrean, Burlă, Hlistei - Ousmane, Ivănică. Au mai jucat: Suslak, Ad. Popa, Bulza, Copil, Dragoș, Chindriș.

FC Bihor - Național Sebiș 1-0

Adi Abrudean a folosit următoarea garnitură: Șoltez (46 Miron) - Tătar (56 Rat), Mardare (67 Moise), Bier, Neacșu -Țîrlea, Lazea, Apostol (46 Tothăzan), Bozian (74 C. Călin) - Roman (46 Susan), Sulea.

CS Ineu - CS Oșorhei 0-4

Pentru CS Ineu au jucat: Iacob - Popovici, Bilia, Simtulescu, Talpaș - Kocsis, Francescu, Purece, Boldizsar - Mașniță, Capătă. Au mai jucat: Gorun - Tomuț, Bun, Hrezdac, Răduț. **JA-D.S.**

Victoria a venit după un an de aşteptare şi speranţe

SÂNPETRU GERMAN. „Ciuca bătăilor" din sezonul trecut la ligii a IV-a, Forest Oil Sânpetru German a răsuflat, duminică, ușurată. Fără victorie de un an de zile (competițional sau calendaristic, cum doriți), pentru trupa cvartetului Bănățan - Constăncianu - Ilia - Burlacu a sosit și ziua cea mare: chiar la debutul în liga a V-a a reușit să câștige, e drept, la limită, cu 1-0, în fața celor de la AC Șagu. Unicul gol a fost opera lui Beniamin Beserman.

Meciul a fost, în cea mai parte, la discreția gazdelor, dar oaspeții puteau egala chiar la ultima fază a meciului, însă portarul Constăncianu a scos miraculos de sub bară o minge venită direct din corner.

Gafa lui Nicoraș

Din păcate, arbitrul Ionuț Nicoraș a mai greșit o dată decisiv, oferind doar un cartonaș galben, pentru injurii, unui jucător gazdă. Culmea e că cel înjurat a fost „asistentul" Roland Opitz, un arbitru cu reale calități, tânăr și de perspectivă, după cum am aflat din interiorul CJ Arbitri. Iar la acest meci, studentul la medicină a „ridicat" perfect, deși le-a enervat pe gazde. Se aude că, după meci, Nicoraș i-a cerut scuze colegului său, pentru că a „uitat" cartonașul roșu în buzunar. **JA – L.S.**

Ionuț Nicoraș FOTO: JA

MarlexDuo MARLEX DUO COMPANY
Oferim locuri de munca in Germania:
- ingrijitoare batrini
- ingrijitori ferme de cai si vaci (femei si barbati)
- ambalator manual
Limba germana sau engleza constituie avantaj
Nu percepem comision
Informatii la tel: 0257-272325, 0374035858
e-mail: resurse.umane@marlexduo.ro
(623156)

In perioada urmatoare Huf Romania angajeaza:
Operatori asamblare
Activitățile dvs.:
- Asamblarea calitativa a produselor în concordanța cu instructiunea de lucru si in timpul normat acelei activitati;
- Realizarea intretinerii locului de munca conform Fisei de intretinere.
Profilul dvs.:
- Absolvent de studii medii;
- Experienta pe o pozitie similara constituie avantaj;
- Domiciliul stabil in muncipiul Arad.
Oferim :
- Pachet salarial motivant, bazat pe competență si evoluția profesionala;
- Condiții de munca la standarde occidentale.
- Posibilități de training și dezvoltare a carierei într-o echipa tânără si dinamică.
Persoanele care corespund cerințelor de mai sus si sunt interesate sa se alăture echipei noastre, sunt rugate sa depuna o aplicatie la sediul companiei din Zona Industrială Vest, Strada IV, Nr.7, Arad sau sa trimită un CV pe adresa resurse.umane@huf-group.com sau la numarul de fax: 0257- 220.118.
Pentru alte informatii ne puteti contacta la 0257/220.178.
(615186)

JURNAL ARĂDEAN

Dumitru Hotoboc FOTO: FAN

Hotoboc va juca la Oțelul Galați

FOTBAL. Portarul Dumitru Hotoboc a semnat, luni, un contract pe un sezon cu drept de prelungire pentru încă un an cu echipa Oțelul Galați. Portarul în vârstă de 35 de ani a jucat ultima dată pentru FC Universitatea Craiova. Hotoboc și-a făcut junioratul la Jiul Petroșani, după care a evoluat pentru Poli Timișoara, Steaua București (echipă la care a debutat în Liga I), FC Argeș, Prefab Modelu, Minerul Lupeni, CS Turnu Severin și FC Universitatea Craiova. După Dragoș Plopeanu, Hotoboc este al doilea portar transferat în această vară de Oțelul Galați. **SURSA: MEDIAFAX**

Irina-Camelia Begu FOTO: EPA

S-a calificat pe tabloul principal

TENIS. Jucătoarea de tenis Irina-Camelia Begu, locul 60 WTA, s-a calificat pe tabloul principal al turneului de la New Haven (SUA), dotat cu premii în valoare totală de 710.000 de dolari. Begu a învins-o, în ultimul tur al calificărilor, cu scorul de 6-4, 5-7, 7-6 (5), după două ore și 48 de minute, pe Caroline Garcia (Franța), poziția 42 în ierarhia mondială. În runda inaugurală de la New Haven, Irina-Camelia Begu o va întâlni pe Carla Suarez Navarro (Spania), cap de serie numărul 8 și locul 16 WTA.

SURSA: MEDIAFAX

Tur în play-off-ul Ligii Campionilor

FOTBAL. Meciurile din cadrul primei manșe a play-off-ului Ligii Campionilor la fotbal se vor disputa în cursul acestei săptămâni, după următorul program:

Astăzi (21,45 – ora României)

Steaua București (România) – Ludogoreț Razgrad (Bulgaria)

SSC Napoli (Italia) – Athletic Bilbao (Spania)

Red Bull Salzburg (Austria) – Malmo FF (Suedia)

Beșiktaș Istanbul (Turcia) – Arsenal Londra (Anglia)

FC Copenhaga (Danemarca) – Bayer Leverkusen (Germania)

Mâine (21,45 – ora României)

Standard Liege (Belgia) – Zenit Sant Petersburg (Rusia)

Lille OSC (Franța) – FC Porto (Portugalia)

NK Maribor (Slovenia) – Celtic Glasgow (Scoția)

Alborg BK (Danemarca) – APOEL Nicosia (Cipru)

Slovan Bratislava (Slovacia) – BATE Borisov (Belarus)

*** Jocurile retur sunt programate pe 26 și 27 august.**

Îl acuză de piedici europene

Burleanu îl acuză pe Sandu că acționează împotriva candidaturii României la organizarea Euro-2020.

Relațiile dintre Mircea Sandu și Răzvan Burleanu sunt mai mereu tensionate FOTO: FAN

FOTBAL. Președintele FRF, Răzvan Burleanu, a declarat, într-o conferință de presă, că are „semnale" că predecesorul său de la Casa Fotbalului, Mircea Sandu, membru în Comitetul Executiv al UEFA, acționează împotriva candidaturii României la organizarea unor meciuri din cadrul turneului final al Euro-2020.

„Am primit mai multe semnale că domnul Mircea Sandu face un joc tocmai împotriva acestui deziderat (n.r. - organizarea unor meciuri de la Euro-2020), confundând interesele și resentimentele personale cu interesul național. Nu am ce să comentez despre un asemenea comportament, dumnealui alege pe ce carte își joacă ultima prezență în fotbalul românesc. Mi-aș dori în același timp să-l văd pe domnul Mircea Sandu, dacă are forța interioară să o facă, demonstrând că poate susține un demers național, un demers al fotbalului românesc, chiar dacă nu va avea niciun câștig financiar personal", a spus, luni, Burleanu.

Turneul final al Campionatului European din 2020 se va desfășurat în 13 orașe desemnate astfel ca partidele să se dispute pe tot întinsul continentului. UEFA a primit 19 dosare de candidatură pentru 12 pachete standard (un meci din optimi sau sferturi și trei din faza grupelor) și un pachet special (finala și semifinalele). România candidează cu Arena Națională din Capitală pentru pachetul standard. Orașele gazdă ale Euro-2020 vor fi cunoscute la 19 septembrie.

„Mircea Sandu este un capitol închis pentru mine. Legat de renta sa viageră, salut decizia lui Mircea Sandu de a renunța la acest contract megaloman", a mai arătat Răzvan Burleanu. Acesta a declarat că în viitor, „în construcția de lângă sediul FRF, unde Mircea Sandu avea sediul ca președinte de onoare, va activa Academia Națională pentru Dezvoltare Fotbalistică".

Întrebat dacă nu își dorește ca selecționerul Victor Pițurcă să cheme la echipa națională jucători în formă, precum Adrian Mutu, ori Lucian Sânmărtean, Răzvan Burleanu a spus: „Desigur, noi ne dorim rezultate cât mai bune pentru echipa națională a României, dar selecția o face doar Victor Pițurcă. Președintele federației nu face recomandări selecționerilor de la echipele naționale".

SURSA: MEDIAFAX

Orsato va arbitra Petrolul - Zagreb

FOTBAL. Arbitrul italian Daniele Orsato va conduce la centru meciul dintre echipa Petrolul Ploiești și formația croată Dinamo Zagreb, care se va disputa, joi, de la ora 20.15, în prima manșă a play-off-ului Ligii Europa, informează site-ul oficial al UEFA. Orsato va fi ajutat la cele două linii de conaționalii săi Lorenzo Manganelli și Nicola Nicoletti. Rezervă va fi Daniele Doveri. Partida Petrolul Ploiești - Dinamo Zagreb, din prima manșă a play-off-ului Ligii Europa, se va disputa, joi, de la ora 20.15, pe stadionul Ilie Oană. Returul va avea loc la 28 august, de la ora 22.00, în Croația. **SURSA: MEDIAFAX**

Daniele Orsato FOTO: FA

I-a turnat apă pe cap directorului

TENIS. Jucătoarele de tenis Simona Halep, locul 2 WTA, Petra Kvitova, locul 4 WTA, și Caroline Wozniacki, locul 11 WTA, i-au turnat apă rece pe cap directorului turneului de la New Haven, Anne Worcester, în cadrul campaniei umanitare ALS Ice Bucket. Aceasta este o campanie de donații la care au aderat numeroase personalități din întreaga lume. Participanții sunt provocați să își toarne pe cap apă rece și să facă o donație pentru cercetarea în domeniul afecțiunilor cerebrale. Printre cei care au acceptat provocarea de a se uda cu apă rece s-au numărat Bill Gates, Mark Zuckerberg, Justin Timberlake și Cristiano Ronaldo. Și președintele SUA, Barack Obama, a primit o provocare de a se alătura acestei campanii. **SURSA: MEDIAFAX**

Halep se menține pe locul doi în clasamentul WTA

Simona Halep își apără titlul la New Haven FOTO: EPA

TENIS. Jucătoarea de tenis Simona Halep se menține pe locul 2, cu 6.750 de puncte, în clasamentul WTA dat publicității luni, informează site-ul wtatennis.com. Halep este devansată în clasamentul WTA de simplu doar de sportiva americană Serena Williams - 9.430 de puncte.

Următoarea jucătoare din România în această ierarhie este Irina-Camelia Begu, care a urcat de pe 62 pe 60, cu 898 de puncte. Monica Niculescu a coborât de la 61 pe 69, cu 835 de puncte, Sorana Cîrstea a coborât de pe 80 pe 81, cu 692 de puncte, iar Alexandra Dulgheru a coborât de pe 94 pe 95, cu 606 puncte. În top 200 se mai află Cristina-Andreea Mitu, în coborâre de pe 159 pe 167, cu 350 de puncte, și Alexandra Cadanțu, în coborâre de pe 168 pe 171, cu 340 de puncte.

La dublu, cel mai bine clasată sportivă din România este Monica Niculescu, care a urcat de pe locul 40 pe 39, cu 1.850 de puncte. În top 100 se mai află Irina-Camelia Begu, care se menține pe 73, cu 1.089 de puncte, și Raluca-Ioana Olaru, care a coborât de pe 72 pe 75, cu 1.078 de puncte.

Primele zece jucătoare din clasamentul WTA de simplu sunt următoarele: 1. Serena Williams (SUA) 9.430 puncte; 2. Simona Halep (România) 6.750; 3. Na Li (China) 6.170; 4. Petra Kvitova (Cehia) 5.806; 5. Agnieszka Radwanska (Polonia) 5.590; 6. Maria Sharapova (Rusia) 5.335; 7. Angelique Kerber (Germania) 4.550; 8. Eugenie Bouchard (Canada) 4.368 9. Ana Ivanovici (Serbia) 4.065 și 10. Jelena Jankovici (Serbia) 3.695.

SURSA: MEDIAFAX

Solicită anularea pedepselor

Mihai Stoica FOTO: EPA

FOTBAL. Gheorghe Nețoiu și Mihai Stoica, condamnați la trei ani și patru luni și respectiv trei ani și șase luni de închisoare în dosarul transferurilor de jucători, au depus la Tribunalul București cereri de revizuire, prin care cer anularea pedepselor. În cazul lui Gheorghe Nețoiu, instanța a stabilit termenul de judecare a cererii de revizuire a pedepsei în 2 septembrie, în timp ce pentru acțiunea lui Mihai Stoica nu a fost stabilită deocamdată data la care va fi analizată de Tribunalul București.

Potrivit Codului de Procedură Penală, revizuirea hotărârilor judecătorești definitive, cu privire la latura penală, poate fi cerută în mai multe situații. Una dintre acestea se referă la cazul în care s-au descoperit fapte sau împrejurări care nu au fost știute la soluționarea cauzei și care dovedesc netemeinicia hotărârii pronunțate în cauză. De asemenea, revizuirea poate fi solicitată atunci când un înscris care a fost folosit ca temei al hotărârii a fost declarat fals în cursul judecății sau după pronunțarea hotărârii, împrejurare care a influențat soluția pronunțată în cauză. În plus, revizuirea se poate cere și dacă un membru al completului de judecată, procurorul ori persoana care a efectuat acte de urmărire penală a comis o infracțiune în legătură cu cauza a cărei revizuire se cere, fapt ce a influențat soluția pronunțată.

SURSA: MEDIAFAX

Fedex trăiește: titlu la Cincinnati!

Roger Federer FOTO: EPA

TENIS. Tenismanul elvețian Roger Federer a câștigat duminică pentru a șasea oară turneul de la Cincinnati (Statele Unite), dotat cu premii în valoare de 3.079.555 dolari, trecându-și în palmares al 80-lea titlu ATP la simplu din cariera sa, între care 22 de categoria Masters 1000. Campionul din Țara Cantoanelor l-a învins duminică în finală, cu 6-3, 1-6, 6-2, pe spaniolul David Ferrer. Roger Federer l-a învins pentru a 16-a oară în tot atâtea meciuri pe David Ferrer! Fostul număr unu mondial a semnat cu această ocazie al treilea succes al anului, după cele de la Dubai (Emiratele Arabe Unite) și Hamburg (Germania), punând totodată capăt unei perioade de doi ani de insuccese în turneele Masters 1000, categoria cea mai importantă după cele de Mare Șlem. La 33 de ani, Roger Federer afișează o formă de invidiat, cu numai o săptămână înaintea debutului ultimului turneu de Grand Slam al anului, Openul Statelor Unite. Jucătorul elvețian este deținătorul recordului de titluri de Mare Șlem din tenisul profesionist masculin (17), ultimul obținându-l însă în anul 2012, la Wimbledon.

SURSA: AGERPRES

Dueluri tari între fete FOTO: FAN

Englezoaicele, primele la rugby

RUGBY. Selecționata feminină de rugby Angliei a câștigat a doua Cupă Mondială din istoria sa, după trei finale consecutive pierdute, impunându-se cu 21-9 (11-3) în fața reprezentativei Canadei, pe stadionul „Jean-Bouin" din Paris. Punctele învingătoarelor au fost realizate de Waterman – 1 eseu (min. 33) și Scarratt – 1 eseu (74), o transformare (74) și 3 lovituri de penalitate (11, 25, 60). Anglia înregistrase primul său succes în Cupa Mondială în 1994, după care a pierdut 3 finale cu Noua Zeelandă.

SURSA: AGERPRES

La olimpiada sibiană FOTO: FAN

Olimpiada micilor meşteri în arta tradiţională

Doi elevi de la Şc. Gim. Vladimirescu au luat premiul III la Olimpiada naţională „Meşteşuguri artistice tradiţionale".

VLADIMIRESCU. La Sibiu, în incinta Complexului Muzeal Astra din Dumbrava Sibiului şi sub arcadele Casei Artelor din Piaţa Mică, s-a desfăşurat, recent, ediţia a XIX-a a Olimpiadei naţionale „Meşteşuguri artistice tradiţionale". Judeţul Arad a fost reprezentat, cu cinste, de doi elevi ai Şcolii Gimnaziale Vladimirescu: Melania Miliţescu, clasa a VI-a, la secţiunea pictură icoane pe sticlă (instructor prof. Mirela Bugariu) şi Emanuel Cociuba, clasa a VI-a, la secţiunea pirogravură (instructor prof. Artemiza Zlăgnean). Cei doi elevi au obţinut, fiecare, premiul trei pentru secţiunea la care au concurat.

„La olimpiadă - ne-a informat prof. Artemiza Zlăgnean - au participat 160 de elevi, fiecare dovedind că stăpâneşte tainele unor meşteşuguri tradiţionale precum: pictat icoane pe sticlă şi pe lemn, sculptat icoane de vatră, pictură naivă, încondeiat ouă, metaloplastie, pirogravură, lemn legat în cositor, prelucrare metal, confecţionat măşti, confecţionat păpuşi în port popular, cusut, brodat, confecţionat piese de port popular, împletit fibre vegetale, împletit ciucuri pe lemn, tors, ţesut la război vertical şi orizontal, confecţionat podoabe, dantelă cu ciocănele, broderie pe piele, cojocărit, olărit, modelaj ceramică, prelucrare lemn, os şi fier, prelucrare corn".

Peste 7.800 de vizitatori au putut admira, pe parcursul celor patru zile de Olimpiadă, minunatele costume populare purtate cu mândrie de reprezentanţi din mai multe zone ale ţării. **JA-V.F.**

Participare internaţionată

Ediţia de anul acesta a Olimpiadei s-a bucurat de participare internaţională prin prezenţa a trei grupuri de elevi din Federaţia Rusă, Republica Populară Chineză şi Republica Bulgaria.

Artă sub ochii trecătorilor

În cadrul manifestărilor de „Zilele Aradului", a VII-a ediţie a „Atelierului în aer liber".

Artiştii plastici se prezintă FOTO: V.F.

ARAD. Artişti plastici, amatori şi profesionişti, au ieşit şi în acest an în stradă la „Zilele Aradului". De această dată şi-au expus lucrările şi au adus „instrumentele de lucru" - şevalete, pânze, vopsele şi pensule - chiar la intrarea (dinspre Teatru), pe str. Meţianu.

„Eram puţin cam speriaţi că noul loc nu corespunde - ne mărturiseşte Mihai Takacs, iniţiatorul «Atelierului» - dar ne-am înşelat, şi chiar ne place. Suntem grupaţi şi lumea care trece pe aici ne acordă mult mai multă atenţie. Ori acesta este şi scopul nostru, de a socializa cu publicul (la vernisaje timpul e prea scurt), de a le spune ce facem, cum lucrăm şi, mai ales, să le arătăm lucrările noastre".

25 de artişti

La ediţia din acest an a „Atelierului în aer liber" sunt prezenţi 25 de artişti (pictori, graficieni şi chiar un sculptor): Mihai Takacs, Pavel Jurik, Aneta Filip, Petru Şimon, Liviu Leonte, Maria Furnea, Bogdan Tzigan, Atila Csila, Lia Savu, Levente Knall, Cătălina Boieru, Flory Takacs, Ana Albert, Amalia Stana, Dan Merişca, Ana Toth, Dana Kovats, Florica Lazăr, Ioan Cociuba şi (pentru prima dată) Claudia Aradi, Lajos Kisvardoi, Ana Matekovits, Elena Apostu, Bianca Mogoşan şi Daniel Birău.

O pată de culoare

„Am participat şi eu la toate ediţiile - ne declară pictorul Pavel Jurik - şi pot spune că mă simt excelent. Este un bun prilej de a ne întâlni cu colegii şi cu iubitorii de artă. În plus, am reuşit deja să fac trei schiţe cu peisaje citadine".

„Am dori ca acest eveniment să se repete, pe acest spaţiu, în weekend, măcar o dată pe lună - îl completează artistul plastic Mihai Takacs. Cred că ar fi o pată de culoare a oraşului".

Sprijin de la Primărie

În cadrul acestei iniţiative de creaţie în aer liber, artiştii plastici primesc pânze, culori şi pensule, asigurate de Primăria Municipiului Arad.

VASILE FILIP
vasile.filip@informmedia.ro

Prima probă la bacalaureat: Competenţe

ARAD. În perioada 18 - 22 august au loc probele de evaluare a competenţelor lingvistice şi digitale pentru candidaţii înscrişi la examenul de bacalaureat, sesiunea august - septembrie 2014.

Probele se organizează în cele cinci Centre de evaluare: Liceul Tehnologic „I. Maniu" Arad, Colegiul Naţional „M. Nicoară" Arad, Colegiul Naţional „V. Goldiş" Arad, Liceul Tehnologic Chişineu Criş şi Liceul „M. Viteazul" Ineu.

Ieri, la proba A - Evaluarea competenţelor lingvistice de comunicare în limba română - din cei 155 de candidaţi înscrişi pentru susţinerea probei au fost prezenţi 115. Aceştia au obţinut următoarele nivele de competenţe: nivel mediu - 43; nivel avansat - 42; nivel experimentat - 30.

Probele scrise din cadrul sesiunii a doua a examenului de bacalaureat 2014 se vor desfăşura începând cu data de 25 august.

A început bacalaureatul FOTO: FAN

La Radna, cu bune şi cu rele

Adormirea Maicii Domnului este sărbătoarea de suflet a celui de-al doilea oraş al judeţului.

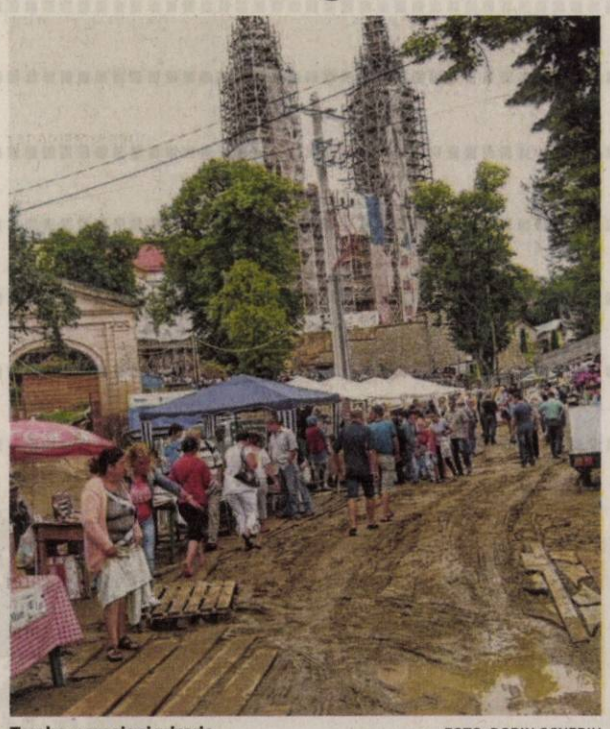

Tarabe, noroaie şi mizerie FOTO: DORIN OCNERIU

LIPOVA. Mii de localnici şi de pelerini o omagiază pe Născătoarea de Dumnezeu, în cele două lăcaşuri reprezentative ale Lipovei: Basilica Papală „Maica Harurilor" din Radna şi Biserica Protpopială Ortodoxă din Lipova, ambele cu hramul la Sf. Maria Mare - 15 august.

Dangătul clopotelor din turlele celor două lăcaşuri de cult se îngemănează deasupra Mureşului cu vocile care o preaslăvesc pe Fecioară, într-un cor divin, pe care toţi creştinii îl adoră. Dacă punem la socoteală slujbele în mai multe limbi săvârşite de episcopi şi preoţi, Drumul Crucii din spatele mânăstirii şi culesul „lacrimilor Maicii Domnului", la care adăugăm liturghia şi maslul de la Biserica Ortodoxă, avem o imagine clară a muntelui de sfinţenie la umbra căruia stă urbea lipovană.

Afluxul de pelerini şi de turişti face ca, timp de două zile, localitatea să devină însă şi un pol al comercianţilor de orice fel, care-şi întind tarabele pe străzile ce duc la mânăstire, până în proximitatea acesteia. Pelerinul îngenuncheat pe dalele de piatră trebuie să facă eforturi mari ca să nu fie tulburat în rugăciune de manelele ce răzbat din boxe, de strigătele guturale ale precupeţilor şi de fumul mirositor al... nu al tămâiei din cădelniţe, ci al fripturilor care sfârâie pe grătare. La aceasta mai puneţi aglomeraţia şi căldura sufocantă din biserica mânăstirii, noroiul făcut de ploaie şi de şantierul de renovare şi aveţi imaginea hâdă a unei sărbători creştine care abia se mai vede, în spatele kitsch-ului şi a vulgarităţii. **JA-D.O.**

În ochii altora

Chiar dacă noi suntem poate obişnuiţi cu acest soi de situaţie, în ochii altora ne facem singuri o imagine proastă. Am însoţit un grup de nemţi, care veniseră să vadă sărbătoarea de la Maria Radna. După maxim 15 minute au renunţat la slujbă şi au plecat, nu însă înainte de a face remarci nu prea măgulitoare despre modul în care ne valorificăm obiectivele frumoase pe care le avem.

Premiile „Ars Fotografica", pe anul 2014

Au fost acceptate 85 fotografii realizate de 30 autori: 42 la „antiteză" şi 43 la „contralumină".

ARAD. La Studioul Foto Club Arad, a avut loc, recent, jurizarea fotografiilor primite cu ocazia Salonului Internaţional de Fotografie „Ars Fotografica", ediţia a XV-a, Arad 2014, organizat de Asociaţia Foto Club Arad în colaborare cu Municipiul Arad sub patronajul Asociaţiei Artiştilor Fotografi din România (AAFR).

Juriul format din: Eugen Negrea A.FIAP Bucureşti (preşedintele AAFR), Constantin Dancoglu E.FIAP/b Oradea, Buruleanu Dan A.FIAP Timişoara, Dl. Virgiliu Jireghie (preşedinte de onoare a Foto Club Arad) şi Mircea Boran (preşedintele Foto Club Arad) a acordat următoarele premii:

• La Secţiunea „Contralumină": Premiul I şi Medalia de Aur AAFR - Pop D. Ovidiu, Oradea - „Spining"; Premiul II şi Medalia de Argint AAFR - Tejsi Andras, Bekescsaba (Ungaria) - „ Between Stars"; Premiul III şi Medalia de Bronz AAFR - Lăncrăngean Raluca, Arad - „Reflexii"; Menţiuni AAFR - Georgescu Codruţa, Cluj Napoca - „Captiv", Grosu Bogdan, Craiova - „Octombrie", Pantea Teodor, Oradea - „Dance".

• La Secţiunea „Antiteză": Premiul I şi Medalia de Aur AAFR - Creştin Călin, Arad - „Tăcerea mielului"; Premiul II şi Medalia de Argint AAFR - Balint Attila, Miercurea Ciuc - „Tăietura"; Premiul III şi Medalia de Bronz AAFR - Merce Oliver, Sânmihaiu Român - „On the Wheels"; Menţiuni AAFR - Cosma Ovidiu, Arad - „Umbra de lumină", Fok Sophia, Hong Kong - „Ask and Respond", Mândru Aron Cantemir, Arad - „Printre flori".

Peste 280 de fotografii

„Doresc să felicit pe cei premiaţi, pe cei care au fotografii acceptate, dar şi pe toţi cei care ne-au făcut deosebita onoare să participe la acest salon - ne-a declarat Mircea Boran Art. AAFR, preşedintele Foto Club Arad.

La Salonul «Ars Fotografica» au participat 38 de autori din 13 localităţi din România (Arad, Cluj Napoca, Bucureşti, Miercurea Ciuc, Craiova, Oradea, Iaşi, Sânmihaiu Român, Reşiţa, Râmnicu Vâlcea), dar şi din Ungaria (Bekescsaba), Polonia, Hong Kong , cu 280 fotografii (119 la tema antiteză, 161 la tema contralumină)". **JA-V.F.**

„Spining" de Pop D. Ovidiu FOTO FAN

„Tăcerea mielului" de Creştin Călin FOTO: FAN

SC TEXTILE MEDICALE SRL
Arad, ZONA INDUSTRIALA VEST, Str. III, nr. 1

angajeaza:

- **10 Operatori confectioneri la masini de cusut industriale;**
- **1 Laborant pentru laborator fizic domeniu textil;**
- **2 Mecanici masini de cusut industriale;**
- **1 Inginer Mentenanta – profil electromecanic;**
- **6 Operatori tricotat masini industriale.**

Cerinte:

- Experienta profesionala relevanta in domeniu
- Seriozitate si spirit de echipa
- Disponibilitate program de lucru pe schimburi

Oferim:

- Conditii optime mediu de lucru
- Salarizare avantajoasa conform competentelor
- Prima de prezenta
- Prima de productie in functie de performantele obtinute
- Tichete masa
- Transport asigurat (inclusiv decontare abonamente transport)

Informatii suplimentare :

CV-urile se depun la sediul societatii sau fax **0257 274 200** in perioada 28 iulie 2014 - 31 august 2014

Candidatii selectati vor fi contactati incepand cu 01 septembrie 2014

Informatii suplimentare se pot obtine la telefon : **0722 670 036** sau **0257 467 609,** persoana de contact: Alina Caras

Şcoala Postliceală F.E.G. Arad

Admitere 2014-2015

Specializări:

1. Asistent medical generalist;
2. Asistent medical de farmacie;
3. Asistent medical de igienă;
4. Asistent medical de laborator;
5. Asistent medical de radiologie;
6. Asistent medical de nutriţie şi dietetică;
7. Asistent medical de balneofiziokinetoterapie;
8. Asistent pentru ocrotirea persoanelor vârstnice;
9. Ergoterapeut.

Se pot înscrie absolvenţi de liceu cu sau fără diplomă de bacalaureat, durata studiilor fiind de 2/3 ani. Diplomele sunt recunoscute în ţară şi în străinătate.

Înscrierile se fac de luni până vineri între orele 08.00-16.00, la Colegiul Economic Arad, Piaţa George Enescu, nr. 2.

Informaţii telefon: 0760 663 937; 0745 320 623.

(527740)

REGIA PUBLICA LOCALA
OCOLUL SILVIC DUMBRAVA R A

Organizeaza licitatia de masa lemnoasa fasonata , masa lemnoasa pe picior si de prestari servicii in data de 29.08.2014 , orele 10 00 la sediul Ocolului Silvic Dumbrava RA din localitatea Beliu ,jud. Arad. Preselectia agentilor economici se va desfasura la sediul O . S . Dumbrava din comuna Beliu , nr. 628/A , jud. Arad , in perioada 25.08.2014 – 27.08.2014. Licitatia va fi deschisa, cu strigarea ofertelor pentru masa lemnoasa pe picior si prestari servicii si cu plic inchis pentru masa lemnoasa fasonata.Plicurile cu ofertele pentru licitatia de masa lemnoasa fasonata se vor depune la sediul O.S.Dumbrava pana cel mai tarziu in data de 28.08.2014 ora 16.00. Informatii suplimentare la tel. / fax: 0257 / 322223 sau la sediul O . S . Dumbrava (623781)

ANUNŢ PRIVIND VÂNZAREA DE ACTIVE
S.C. ARAD LEASING S.A. (în faliment)

1.Debitoarea, **S.C. ARAD LEASING S.A. (în faliment),** prin lichidator judiciar PricewaterhouseCoopers Business Recovery Services IPURL, în temeiul art.118 din Legea nr.85/2006, anunţă organizarea selecţiei de oferte în vederea vânzării prin negociere directă cu supraofertă, a următorului activ:

Amplasament agro-industrial Zimandu Nou, situat la periferia loc. Zimandu Nou, jud. Arad, compus din teren intravilan în suprafaţă de 67.096 mp şi construcţie cu destinatie agro-industrială – grajd bovine - cu suprafaţă desfăşurată totală de 3.060 mp şi o construcţie dezafectată, aflată într-o stare avansată de degradare, în suprafaţă de cca. 25 mp utili, la preţul de 161.568 euro.
Preţul nu include TVA.

Ofertele vor fi depuse la sediul lichidatorului judiciar din Timişoara, Fructus Plaza Tower, str. Gheorghe Lazăr nr.24, et.4, jud.Timiş, până la data de 28.08.2014 ora 16.00, în plic închis, purtând datele de identificare ale ofertantului.
Procurarea Regulamentului de vânzare a imobilului este obligatorie, putând fi obţinut achitând contravaloarea acestuia în sumă de 500 lei + TVA, de la sediul lichidatorului judiciar din Timişoara, Fructus Plaza Tower, str. Gheorghe Lazăr nr.24, et.4, jud.Timiş, între orele 09:00 – 17:00, pe baza actului de identitate şi/sau a unui document de reprezentare.

2.Debitoarea, **S.C. ARAD LEASING S.A. (în faliment),** prin lichidator judiciar PricewaterhouseCoopers Business Recovery Services IPURL, scoate la vânzare prin licitaţie publică deschisă, descendentă cu strigare, după regula licitaţiei competitive olandeze, în data de 29.08.2014, ora 11.00, la sediul lichidatorului judiciar din Timişoara, Fructus Plaza Tower, str. Gheorghe Lazăr nr.24, et.4, jud.Timiş, următorul activ:

Imobil situat în Municipiul Arad, Calea Aurel Vlaicu, nr. 286, compus din service auto şi staţie distribuţie carburanţi, care se valorifică sub formă de ansamblu funcţional :
1. Service auto cu spaţii de birouri – clădirea are suprafaţa utilă totală de 480 mp, fiind compartimentată în spaţii cu destinaţie industrială – service auto şi teren în suprafata de 5.120 mp;
2. Staţie distribuţie carburanţi – clădirea are suprafaţa desfaşurată totală de aproximativ 78 mp, cu regim de înălţime P+1E şi teren în suprafaţă de 3.581 mp proprietatea Statului Român, fiind concesionat pe o perioadă de 49 de ani.
Preţ de pornire la licitaţie este de 306.000 euro fără TVA;

Preţul de pornire este stabilit conform Raportului de Evaluare corespunzător fiecărui activ oferit spre vânzare şi nu include TVA. Procurarea Regulamentului de vânzare este obligatorie, acesta putând fi obţinut de la sediul lichidatorului judiciar din Timişoara, Fructus Plaza Tower, str. Gheorghe Lazăr nr.24, et.4, jud.Timiş, între orele 09:00 – 17:00, contra sumei de 500 lei+TVA, pe baza actului de identitate şi/sau a unui document de reprezentare.

Participarea la licitaţie este condiţionată de depunerea documentaţiei descrise în Regulamentul de vânzare a bunurilor imobile aflate în proprietatea S.C. ARAD LEASING S.A. (în faliment) ce include şi dovada constituirii unei garanţii de participare la licitaţie, în valoare de 10% din preţul de pornire corespunzător activului ofertat. Termenul limită de depunere a documentaţiei de participare la licitaţie este 28.08.2014, orele 17:00 la sediul lichidatorului judiciar din Timişoara, Fructus Plaza Tower, str. Gheorghe Lazăr nr.24, et.4, jud.Timiş.

Bunurile scoase la vânzare pot fi vizualizate după o programare prealabilă.

Informaţii suplimentare pot fi obţinute de la sediul lichidatorului judiciar din Timişoara, Fructus Plaza Tower, str. Gheorghe Lazăr nr.24, et.4, jud.Timiş persoană de contact Florin Flucsă, florin.flucsa@ro.pwc.com, telefon: 021.225.3000, fax: 021.225.3650. (923142)

HOG SLAT

Angajeaza

Sudori

Lacatusi mecanci pentru debitari/indoiri

Muncitori necalificati (linie prefabricate beton)

Conditii:

Perioada neterminata, salar fix+bonuri de masa, studii medii (nu e obligatoriu atestat pentru meseriile calificate).

Candidatii interesati pot depunde Cv(cerere) la sediu companiei din Car. Micalaca, Str.Pastorului nr. 28 Arad. Relatii la telefon **0257/259848.** (616238)

aradjob.ro

AP.2 CAMERE-ARAD

- **Cumpăr apartament 1- 2 camere. Plata pe loc!!! 0744.849.390.** 266166
- **Cumpăr apartament** 1- 2- 3 camere, banii jos. Telefon 0746.055.126, 0724.512.512. 476154
- **Super ofertă!** Vând apartament două camere, 4/4, semidecomandat, complet mobilat, zona Podgoria, preţ 29.900 Euro. Telefon 0744.873.484, 0740.146.904. 623807
- **Vând apartament** două camere şi o cameră tot confortul, centru, ☎0743.141.713. 605845
- **Vând apartament** 2 camere, parter, complet amenajat, vis- a- vis de Parcul Orizont, 0744.857.298. 605801
- **Vând apartament** 2 camere în Alfa, parter, bloc nou 2007. Preţ 36.500 Eur, negociabil, ☎0745.161.429. 614222
- **Vând apartament** 2 camere decomandat în Alfa, etajul 4, geamuri termopan la ambele camere, contorizat apă şi încălzire centrală, gresie în bucătărie şi hol, 0734.346.993. 623193
- **Vând apartament** 2 camere, bloc ultracentral, renovat, termopane. Telefon 0257/212560. 623801
- **Vând apartament** 2 camere, parter (Micălaca), 61 mp, amenajat, 30.000 Euro, 0756.495.174. 623824

AP.3 CAMERE-ARAD

- **Vând apartament** Samantha, 3 camere, mobilat, 91 mp. Tel. 0744.877.027. 616497
- **Vând apartament** ultracentral, 3 camere, în spate la Ziridava, 0756.877.416. 600387
- **Vând apartament** 3 camere, 121 mp, decomandat, termoizolat, termotecă, dressing, boxă, vis- a- vis de bazin înot- Pădurice. Preţ 43.900 Eur. Telefon 0740.986.745. 616241

AP.4 CAMERE-ARAD

- **Vând apartament** 4 camere, decomandat, etaj 1, zona Vlaicu, 0723.935.656. 614237

APARTAMENT LA CASĂ

- **Vând apartament** la casă 3 camere, bucătărie, coridor, baie, garaj, grădină, str. Căpitan Ignat 14, ap. 1, 0751.408.470. 613271
- **Vând apartament** la casă central, recent zugrăvit, 1 cameră, bucătărie, baie, garaj, cămară, coridor 76 mp, 22.000 Euro, negociabil, 0752.425.210. 623795
- **Vând apartament,** B- dul Revoluţiei, în curte, parter, 122 mp, cu pivniţă, cu parte teren din curte, recent renovat pentru birouri. Tel. 0726.309.100. 618208

CASE-JUDEŢUL ARAD

- **Vând casă+teren** de 5.000 mp în Sînpetru German, ☎0744.131.769, 0740.179.562. 616495
- **Vând f.f.** urgent şi ieftin casă la ţară, poziţie excelentă, livadă, vie, pomi lângă şosea 50 km de Arad, 0755.497.627. 623820

CASE DE VACANŢĂ-ALTE JUDEŢE

- **Teren BATTONYA,** intravilan 1.500 mp pretabil casa, livada, utilitati, 0722257409. 622187

VILE-ARAD

- **Vând vilă** în Vlaicu lângă Kaufland, toate utilităţile, ocupabilă imediat, pretabilă casă de locuit sau diverse activităţi, preţ la vedere, 0757.941.387. 613276

SPAŢII COM-ARAD

- **25.000 mp,** pretabil hale Zona- Industrială PECICA- TURNU, front- stradal- dublu, 0722- 257409. 622190

TERENURI LOCAL

- **Vând teren** agricol 1 ha 3.335 mp în Sânicolaul Mic, cărucior pentru butelie gaz, ☎0771.338.348, 0357/808732. 592330
- **Vând teren** Aradul Nou, 360 mp, cu utilităţi. Tel. 0752.114.536. 618560
- **Vând 0,83** ha teren în Arad. Telefon 0752.343.828. 623812
- **Vând 3,75** ha tarla în cartierul Bujac, în spatele fermei Agricola Indricău, cu extras CF, preţ 5500 euro/ ha. Pentru detalii suplimentare sunaţi la 0745.300.050. 623782

TERENURI JUDEŢ

- **Vând loc** de casă în Macea. Tel. 0758.325.343. 615158
- **Vând urgent** grădină în Cuvin, suprafaţă 20 arii, negociabil, 0723.791.460. 615142

EVIDENŢIAZĂ-TE!

Talon valabil până în 30 septembrie 2014

Text: **DATA apariţiei:**.....

.....

.....

.....

.....

.....

.....

.....

Date personale:

Nume şi Prenume:

Telefon:

Buletin de identitate:

TALON + PREŢUL CATEGORIEI AFERENTE

Anunţurile se preiau zilnic, la ghişeu, până în ora 16^{00}, după această oră, se pot prelua doar prin intermediul sistemului online de preluare al anunţurilor disponibil pe www.jurnalaradean.ro . Anunţurile de mică publicitate din Jurnal Arădean se publică pe baza talonului din ziar
Redacţia nu îşi asumă responsabilitatea pentru conţinutul anunţurilor de mică publicitate!

JURNAL ARĂDEAN

• **Vând 5,81** ha păşune în drum spre Mănăstirea Feredeu- zonă deosebită, intabulată cu extras CF, preţ 2000 euro/ ha. Pentru detalii suplimentare sunaţi la 0745.300.050. 623779

IMOBILE CHIRII

• **Închiriez apartament** 2 camere complet utilat şi modern aranjat în zona UTA (ARED). Tel. 0756.077.598. 615177

• **Închiriez garsonieră** confort 1, Confecţii, mobilată. Tel. 0751.013.206. 615160

• **Închiriez garsonieră,** Micălaca, complet mobilată, 100 Eur+ garanţie. Tel. 0731.766.003. 615176

• **Închiriez garsonieră** în Grădişte, tot confortul. Telefon 0357/805571. 623821

• **Închiriez pe** termen lung apartament mobilat cu 3 camere şi termotecă în zona Aradul Nou, 0745.142.409. 623808

• **Închiriez urgent** garsonieră mobilată, gaz, satelit, frigider, maşină spălat, ☎0751.382.017. 616385

• **Dau în chirie casă** cu etaj (310 mp), zonă centrală. Ideal sediu firmă. Tel: 0722.293738. 1076853

• **Dau în** chirie apartament cu 2 camere, mobilat şi dotat modern, str. Căpitan Ignat. Tel. 0744.116.197. 615180

• **Dau în** chirie apartament de lux, 3 camere (2 dormitoare), utilat complet 450 Euro, 0722.606.448. 623822

SPAŢII COM-ARAD

• **Închiriez spaţiu** Piaţa Mioriţei 30 mp. Telefon 0737.777.888. 623785

• **Închiriez spaţiu** 107 mp, birou, cabinet, amenajat, ☎0749.197.142. 614227

• **Societate comercială** închiriază spaţiu comercial situat în cartierul Sânnicolau Mic, incinta Azoma (fosta IMAIA), suprafaţa utilă 50 mp, fără front stradal. Pentru detalii vă rog sunaţi la 0729.100.469. 582006

AP.2 CAMERE-ARAD

• **Cumpăr apartament** 2- 3 camere în zona 300 sau Vlaicu la Z- uri sau blocurile noi, et. 1 sau 2. Tel. 0722.747.644, 0744.888.408. 623819

APARTAMENT LA CASA

• **Cumpăr apartament** 2- 3 camere la casă în zona Malul Mureşului sau străzile adiacente, cu vedere la stradă, 0744.888.408. 623818

OFERTE LOCURI DE MUNCĂ

• **Angajăm şofer** distribuţie naţională pe maşini frigorifice 20 tone. Tel. ☎0749.162.963.

• **Angajăm şoferi** profesionişti, experienţă pe basculantă nisip, piatră. Telefon 0745.555.059.

• **Angajăm ajutor** bucătar la hotel 3 stele în Micălaca, 0744.767.777.

• **Angajăm bucătar/bucătăreasă** şi personal fast- food. Informaţii tel. 0745.270.371.

• **Angajăm cameristă** hotel. Telefon 0741.037.066.

• **Angajăm femeie** spălat vase. Tel. 0741.037.066. Muncitori construcţii. Tel. 0747.907.503.

• **Angajăm fete/băieţi** pentru club poker live. Tel. 0786.227.200.

• **Angajăm muncitori** calificaţi în construcţii. Telefon 0729.308.870.

• **Angajăm muncitori** necalificaţi, vânzător în Jackson, salar atractiv. Telefon 0740.247.386.

• **Angajăm tâmplari,** femei şlefuit în Sântana, asigurăm transport. Telefon 0752.514.802.

• **Angajăm vânzătoare** cu experienţă în vânzare mezeluri, ☎0733.037.790, 0733.037.791.

• **Angajăm vânzător** magazin muzică, Piaţa Mică. Nr. tel. 0743.172.630.

• **Angajez şofer** internaţional+ comunitate, atestat ADR+ experienţă, 0722.652.102.

• **Angajez şoferi** TIR cu experienţă, mecanici auto camioane Daf, 0744.784.492. 603457

• **Angajez familie** serioasă la fermă vaci în judeţul Arad, 0754.304.564.

• **Angajez muncitori** în construcţii. Telefon 0755.264.833.

• **Angajez personal** pentru langoşerie. Tel. 0740.157.614.

• **Angajez vânzător** magazin pompe funebre, permis cat. B. Informaţii: 0740.024.359.

• **Bar Micălaca** angajează barman/ospătar fată/ băiat. Tel. 0722.505.865.

• **Brutărie Aradul- Nou** angajează brutar, şofer distribuţie panificaţie, feliat pâine, 0745.800.034.

• **Hotel 3 stele angajează recepţioneră. Informaţii telefon 0744.546860.**

• **Firmă angajează** personal pentru curăţenie (femei, bărbaţi). Telefon 0722.547.392.

• **SC angajează** şofer cat. B pentru distribuţie marfă. Telefon 0745.102.375.

• **SC angajează** zidari, finisori, dulgheri, muncitori. Telefon 0766.081.480.

PRESTĂRI SERVICII

• **Acord garanţie,** repar maşini spălat automate, frigidere, domiciliul clientului, 0745.395.282. 623116

• **Ana- Frig repară** frigidere, congelatoare. Garanţie 1 an. Tel. 0257/210420, 0745.967.198. 603513

• **Cumpăr sau** soluţionez rapid dosare în baza legilor 9- Bulgaria, 290- Basarabia şi legea 10- numai cu raport de evaluare, 0723.924.609, 0761.475.164. 549263

CONSTRUCŢII

• **Aduc balast,** nisip, car moloz etc., 2- 20 mc, ☎0745.036.969. 558548

• **Aduc nisip,** balast, sorturi, pământ, maniţă, moloz, deşeuri esenţă tare la domiciliu, ☎0756.382.878. 614209

• **Aduc nisip,** balast, sorturi, pământ, lemne, ridic moloz 1,6 mc, ☎0754.772.222 624262

• **Duc nisip,** balast, sorturi, griblură, piatră codru, mraniţă, gunoi, moloz. Cantităţi mici şi mari, ☎0742.749.698. 614194

ELECTRONIC PLUS

• **Vând frigider** Zanussi, aragaz şi maşină de spălat Siemens, ☎0743.141.713. 614184

POŞTA LUI CUPIDON

• **Nou Arad!!!** Salon masaj erotic discreţie, rafinament, maseuze senzuale, 0720.411.562. 616256

PIERDERI

• **Declar pierdut** certificat de înregistrare SC Giani L.S. SRL, CUI 8326461, J02 /240/ 1.04.1996. Îl declar nul. 623541

• **Pierdut certificat** de înregistrare Gogu Paul Octavian II, certificat constatator eliberat pentru condiţiile de funcţionare şi codurile CAEN şi rezoluţie nr. 10281/16.08.11, certificat constatator nedesfăşurare activitate la sediul profesional. Le declar nule. 623699

PLANTE-FLORI

• **Vând 100** baloţi lucernă curată, lucernă amestec, neplouaţi. Preţ negociabil. Tel. 0786.594.746. 605925

ANIMALE-PĂSĂRI DOMESTICE

• **Cumpăr vaci** slabe, grase, lipsă calciu pentru abator. Telefon 0745.505.122. 623755

• **Vând pui** de carne, rasă mixtă, diferite mărimi. Telefon 0748.322.489. 561756

• **Vând puicuţe** ouătoare. Telefon 0748.322.489. 605790

• **Vând 2** porci de carne 130- 150 kg, localitatea Frumuşeni, 0257/455315. 623813

AFACERI

• **●Vând afacere** profitabilă tip fast-food, Grădişte, str. Petru Rareş, ☎0755.869.578. 611887

ÎMPRUMUTURI FINANCIARE

• **IFN acordă** credite avantajoase PFA, angajaţi, pensionari 24- 75 ani, ☎0729.660.774.

DIVERSE

• **Cumpăr fier** vechi, caroserii, cupru, alamă, aluminiu, 0746.414.369. 613278

• **Cumpăr pene** vechi, noi, baterii auto, caroserii, cupru, preţ avantajos. Telefon 0741.689.068. 609764

• **●Cumpăr pene** vechi, noi, fier vechi, caroserii, calorifere, vin la domiciliu. Preţ convenabil. Telefon 0745.983.893, 0757.533.402. 623115

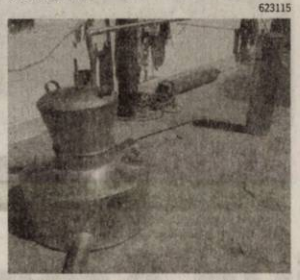

• **Vând cazane** ţuică, diferite mărimi, preţ avantajos. Telefon 0744.133.862. 593254

• **Vând cazane** de ţuică diferite mărimi. Tel. 0740.866.600. 605917

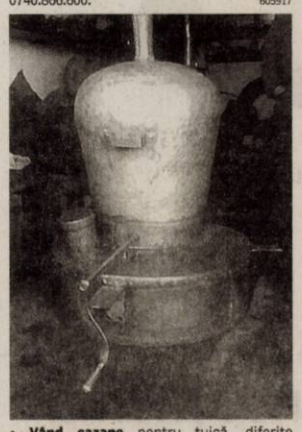

• **Vând cazane** pentru ţuică, diferite mărimi, preţ avantajos, 0746.549.644. 623783

• **Vând maşină** de cusut Singer, defectă. Tel. 0257/257264. 616227

• **Vând 2** uşi interior termopan, noi. Tel. 0746.804.591, 0740.574.825. 620564

Anunţurile de mică publicitate se preiau doar în locaţia de pe B-dul Revoluţiei, nr. 81 (clădirea de lângă hotelul Continental, fost Astoria) după următorul program: de luni până vineri între orele 8-18, iar duminica între orele 9-13.

DECESE

Cu durere în suflet anunţăm decesul celei care a fost mamă, bunică, soacră,

educatoare POPA ANA.

Înmormântarea va avea loc astăzi, 19 august 2014, ora 13:00, la Cimitirul Eternitatea (UTA).

Fam. îndoliată Popa şi Iordan

O inimă bună a încetat să bată, un suflet nobil s-a ridicat la cer şi pleacă departe de noi, dar mai aproape de Dumnezeu. Un omagiu, o lacrimă şi o floare pentru fiinţa dragă care a fost

SĂBĂU ELISABETA

în vârstă de 56 ani.

Înmormântarea va avea loc miercuri, 20 august 2014 la ora 16:00, la cimitirul din Bujac. Dumnezeu să o odihnească în pace!

Soţul Beniamin, fiii Beniamin şi Daniel

O inimă bună a încetat să mai bată, un suflet bun s-a ridicat la cer lăsând în urmă o nemărginită durere şi un dor imens. Recunoştinţă veşnică celui care a fost soţ, tată, bunic şi frate,

VAŢI TEODOR.

Înmormântarea va avea loc miercuri, 20 august 2014, ora 15,00 la Cimitirul Ortodox Aradul Nou. Priveghiul la capela din cimitir.

Familia îndoliată

O rugăciune, o floare, o lumânare pentru sufletul mamei, bunicii şi străbunicii noastre,

IANC PARMINA.

Dumnezeu să o odihnească în pace! Înmormântarea va avea loc miercuri, 20 august 2014 în satul Birtin, judeţul Hunedoara.

Familia îndoliată

CONDOLEANŢE

Colectivul de la SCM Precizia este alături de colegul Popa Nichita în aceste momente grele pricinuite de trecerea la cele veşnice a mamei sale. Dumnezeu s-o odihnească în pace!

Împărtăşim durerea vecinei noastre, Perju Catiţa acum la despărţirea de mama sa şi transmitem condoleanţe întregii familii.

Asociaţia de Proprietari bl X19

Cu 5 lei în plus, anunţurile de deces pot fi însoţite de unul dintre următoarele simboluri:

Avocaţii din Baroul Arad sunt alături de colegul avocat dr. Petru Ciacli în marea durere pricinuită de trecerea în veşnicie a tatălui,

GHEORGHE CIACLI

şi transmit sincere condoleanţe.

Aducem pe această cale, un ultim omagiu celui care a fost distins magistrat, trecut în nefiinţă,

SĂRARU IULIAN.

Casa de avocatură

Kocsis-Josan Ioan şi Kocsis-Josan Ioana

MULŢUMIRI

Mulţumim tuturor celor care au fost alături de noi la despărţirea de cea mai bună mamă, soacră şi bunică,

POPAN MARIA,

care a trăit 61 de ani.

Soţul Gheorghe, fiul Gheorghe, fiica Vereşciaghin Mariana cu ginerele Gheorghe şi nepotul Vlăduţ, fiica Crai Nina cu ginerele Sorin şi nepotul Sorinel

Mulţumim familiei Gonţea Cojocaru, personalului medical al Spitalului Municipal Arad şi tuturor celor care au fost alături de noi în momentele grele cauzate de decesul scumpului nostru soţ, tată, frate şi bunic:

judecător SĂRARU IULIAN.

Familia Săraru

COMEMORĂRI

Cu multă durere în suflet anunţ că în urmă cu 40 de zile a plecat dintre noi cel care a fost doctorul

GHERGAR TEODOR.

Parastasul de pomenire va avea loc miercuri, 20 august 2014, ora 10:00, la Mănăstirea Bodrog. Nu te vom uita niciodată!

Soţia îndurerată

Deşi timpul trece, tristeţe, durere, dor nestins şi priviri înlăcrimate te caută mereu de când ai plecat dintre noi în urmă cu 2 ani scumpa mea soţie,

MIHĂICUŢA MARIA.

Te vom plânge şi te vom păstra în inimile noastre cât vom trăi.

Soţul Petru, fiul Nelu şi nepoatele Anca şi Simona

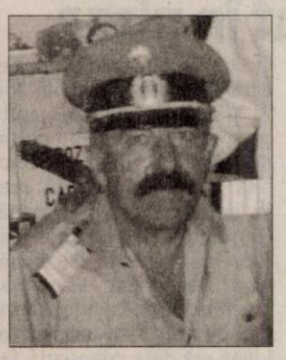

Purtăm în suflet aceeaşi durere şi tristeţe la împlinirea celor 4 ani de când a plecat dintre noi,

plt. adj. şef (rez)

CIOCAN IOAN.

Chiar dacă lacrimile s-au uscat, golul şi durerea din inimă au rămas. Nu te vom uita niciodată!

Familia întristată

Anunţurile de deces se publică GRATUIT!

Papa Francisc FOTO: EPA

Face un apel la unitate

SEUL. Papa Francisc şi-a încheiat luni turneul în Coreea de Sud, primul sejur papal în Asia din ultimii 15 ani, printr-un apel la unitate adresat coreenilor divizaţi de şase decenii, relatează AFP. Îndemnul Papei, rostit în cadrul unei slujbe pentru pace şi reconciliere la catedrala Myeongdong din Seul, coincide cu începutul manevrelor anuale ale armatelor sud-coreeană şi americană, condamnate de Phenian şi considerate de acesta o repetiţie generală pentru invadarea teritoriului său. Phenianul, care a lansat rachete tactice joi, la sosirea Papei, oficial pentru comemorarea sfârşitului colonizării japoneze în 1945, a avertizat că aceste manevre ar putea aduce peninsula „în pragul războiului". În predica sa prea puţin politică şi în prezenţa preşedintelui Park Geun-Hye - catolică dar nepracticantă -, Jorge Bergoglio s-a adresat coreenilor de pe ambele părţi ale paralelei 38, cerându-le „în calitate de creştini şi coreeni să respingă cu forţă o mentalitate bazată pe suspiciune, pe diviziune şi competiţie".

SURSA: MEDIAFAX

Provocat de Zuckerberg

WASHINGTON. Fondatorul Microsoft, Bill Gates, a răspuns provocării primite de la creatorul Facebook, Mark Zuckerberg, făcând şi el un duş cu apă rece ca gheaţa pentru a contribui în acest fel la o iniţiativă cu scopuri caritabile, la modă pe reţelele sociale, numită „Ice-Bucket Challenge", relatează Europa Press. Într-un videoclip afişat pe contul său de Facebook, Bill Gates a dovedit din nou că ştie să fie solidar, de această dată sprijinind o acţiune de strângere de fonduri pentru fundaţia ALS, care luptă contra sclerozei multiple aminotrofice. „Ice-Bucket Challenge" a fost lansată de un american din statul Massachusetts diagnosticat cu ALS. El a încercat ca prin această metodă să ridice gradul de conştientizare a publicului în legătură cu această boală neurovegetativă, care afectează creierul şi măduva spinării, ducând la paralizie. Cu umor, Bill Gates nu s-a mărginit la a-şi turna peste el apa rece, ci a făcut uz de spiritul său tehnic şi a imaginat o instalaţie cu ajutorul căreia a acţionat găleata cu apă îngheţată, gonind deasupra propriului cap conţinutul acesteia. **SURSA:AGERPRES**

Bill Gates FOTO: EPA

Diana
Este pasionată de modelling.

www.aradon.ro
Mai multe poze cu Diana

Zmeiele în festival la Varna

SOFIA. Staţiunea bulgară Varna, de pe litoralul Mării Negre, va găzdui un festival de zmeie, relatează sâmbătă agenţia Focus News. La evenimentul desfăşurat în parcul Asparuhov vor fi prezenţi atât participanţi din Bulgaria, cât şi din ţări cum ar fi Turcia, România şi Italia, dornici să prezinte propriile modele de zmeie. Evenimentul va include o paradă a zmeielor, un concurs pentru modelul cel mai atractiv, demonstraţii, un atelier şi multe alte distracţii. Festivalul de zmeie este una dintre manifestările organizate cu prilejul candidaturii Varnei la statutul de capitală culturală europeană în 2019.

SURSA: AGERPRES

Infectaţi cu febră dengue

GUANGDONG. Cel puţin 400 de persoane au fost infectate cu virusul febrei dengue la Guangzhou, capitala provinciei chineze Guangdong, de la sfârşitul lunii iunie, ceea ce înseamnă de cel puţin trei ori mai mult comparativ cu aceeaşi perioadă a anului anterior, fapt ce a făcut să crească îngrijorarea autorităţilor, informează luni ziarul South China Morning Post, potrivit EFE. Pentru moment, nu s-au raportat decese cauzate de acest virus, transmis de ţânţarul Aedes aegypti, despre care nu se ştie de ce este mai agresiv de această dată.

Simptomele febrei dengue includ erupţii cutanate, dureri de cap şi musculare.

Lideri în box office-uri

WASHINGTON. Pelicula „Teenage Mutant Ninja Turtles" („Ţestoasele Ninja") se menţine pe primul loc în box office-ul nord-american în faţa lungmetrajului „Guardians of the Galaxy" („Gardienii galaxiei"), potrivit cifrelor provizorii publicate duminică de Exhibitor Relations şi preluate de AFP. Lupta celor patru ţestoase pentru a salva New York-ul de forţele răului a avut încasări, săptămâna trecută, de 28,4 de milioane de dolari, ajungând în două săptămâni de la lansare, la încasări de 117,6 de milioane de dolari. În schimb, aventurile eroilor din 'Guardians of the Galaxy', cu 94 de milioane de dolari obţinute în primul weekend, au avut la acest sfârşit de săptămână încasări de 24,7 de milioane de dolari. **SURSA: AGERPRES**

Imagini din film FOTO: FAN

La masă
Un grup de măgăruşi pasc în grup, lângă localitatea Flims, Elveţia. FOTO:EPA

Premiile Creative Arts Emmy

Printre premiaţi s-a numărat şi actorul britanic Jeremy Irons, considerat a fi cel mai bun narator.

WASHINGTON. Programul „Saturday Night Live" a fost, sâmbătă noaptea, marele câştigător al Creative Arts Emmy Awards 2014, ceremonie organizată la Los Angeles, care recompensează activităţile tehnice cu rol cheie şi personalul din spatele camerelor de luat vederi care contribuie la realizarea de producţii de televiziune. Această emisiune de divertisment a primit premiile pentru regie, machiaj, costume, coafură şi pentru cel mai bun actor invitat de comedie, pentru Jimmy Fallon, transmite BBC duminică. Locul al doilea, cu câte patru trofee, a fost ocupat de seriile „Game of Thrones" , „True Detective", „Sherlock: His Last Vow" şi documentarul „Cosmos: A Spacetime Odyssey". „Orange Is the New Black" şi „Deadliest Catch" au obţinut trei premii la ediţia din acest an a Creative Emmy. Uzo Aduba a fost recompensată cu trofeul pentru cea mai bună actriţă invitată într-o comedie pentru rolul din „Crazy Eyes". Printre premiaţi s-a numărat şi actorul britanic Jeremy Irons, considerat a fi cel mai bun narator pentru prestaţia sa din documentarul ştiinţific „Game of Lions". Conform tradiţiei, ceremonia de decernare a Creative Arts Emmy Awards avut loc cu o săptămână înainte de cea de-a 66-a gală de decernare a gala Primetime Emmy, care se va desfăşura la 25 august, la Los Angeles unde vor fi premiate cele mai bune producţii şi cei mai talentaţi artişti de pe micul ecran, conform site-ului televiziunii.

SURSA: AGERPRES

Uzo Aduba – cea mai bună actriţă invitată FOTO:FAN

S-a costumat în pizza

LONDRA. Fotomodelul Cara Delevingne, care tocmai a împlinit 22 de ani, a revenit la Londra din vacanţa petrecută în insula spaniolă Ibiza şi a atras imediat atenţia prin îmbrăcămintea purtată, inspirată din gastronomia italiană, relatează presa americană şi europeană. Obişnuită să prezinte hainele marilor case de modă, Cara Delevingne s-a afişat într-o bluză de trening imprimat cu imaginea unei pizza. Ideea era deja cunoscută fotografilor de la ziarele mondene, care o suprinseseră anterior pe cântăreaţa Katy Perry purtând originalul model vestimentar. Se lansează oare o nouă modă? - se întreabă retoric publicaţia Hollywood Life. **SURSA:AGERPRES**

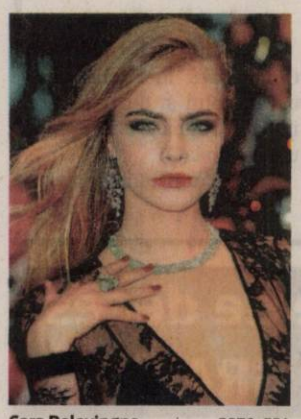

Cara Delevingne FOTO: EPA

Atacat de un comando înarmat

PARIS. Convoiul unui prinţ saudit a fost atacat duminică seara la Paris de un comando înarmat care a furat suma de 250.000 de euro şi care a reuşit să fugă, a indicat luni o sursă a poliţiei, transmite AFP. Convoiul, format din mai multe vehicule, care mergea la aeroportul Bourget, situat la 15 km nord de Paris, a fost atacat la ieşirea din capitala franceză, în zona Porte de la Chapelle. „Prejudiciul declarat este de 250.000 de euro şi nu a fost nimeni rănit în atac", a precizat sursa. Potrivit cotidianului Le Parisien, agresorii, dotaţi cu puşti de asalt de tip kalaşnikov, au capturat şi documente aşa-zise „sensibile".

SURSA:AGERPRES

Aguilera, din nou mamă

WASHINGTON. Cântăreaţa Christina Aguilera a dat naştere, sâmbătă, la Los Angeles, unei fetiţe, al cărei tată este Matt Rutler, transmite duminică presa internaţională. Naşterea a avut loc prin operaţie cezariană şi nu natural, aşa cum îşi dorea artista. Este cel de-al doilea copil al interpretei de 33 de ani, care mai are un fiu, Max, de şase ani, din căsătoria cu producătorul muzical Jordan Bratman, de care s-a despărţit în 2010, divorţul fiind încheiat în aprilie 2011, precizează popdust.com. Fetiţa este primul urmaş al lui Matt Rutler, de 29 de ani, care s-a întâlnit cu Christina Aguilera în 2010, în timpul turnării filmului „Burlesque". Logodna lor, anunţată anul acesta de Sfântul Valentin, a fost urmată, numai o săptămână mai târziu, de vestea că proaspătul cuplu va acea un copil.

Christina Aguilera FOTO: EPA

FONDAT 1989, APARE LA ARAD, TEL. 0257/281.802, E-MAIL: REDACTIA.JURNALARADEAN@INFORMMEDIA.RO; PUBLICITATE.JURNALARADEAN@INFORMMEDIA.RO

Klaus Iohannis, la „Zilele Aradului"
PAGINA 5

JURNAL ARĂDEAN

Vezi care sunt greşelile frecvente în bucătărie
PAGINA 9

MIERCURI
20 AUGUST 2014
ANUL XXVI, NR. 7138
12 PAGINI - 1,50 LEI

29° Temperaturile se vor situa între 17 şi 29 grade. Vântul va sufla cu 11-16 km/h.

DIMINEAŢA | AMIAZA | SEARA

Pădurea mutilată de Colţeu

2.000 de arbori au fost tăiaţi ilegal din pădurea satului Nadăş, pădure retrocedată familiei Colţeu.

ARAD. Autoritățile silvice din Arad au finalizat - sub coordonarea Inspectoratului Teritorial de Regim Silvic și de Vânătoare Oradea - procesul de preluare în gestiunea statului a pădurii din Nadăș, sat ale cărui terenuri extravilane au intrat în posesia familiei Colțeu, cercetată de Direcția Națională Anticorupție, anunță Mediafax. Potrivit agenției de știri, reprezentanții Direcției Silvice Arad au constatat că 2.000 de arbori au fost tăiați ilegal, creându-se astfel un prejudiciu de peste 400.000 de lei. Până la finalizarea anchetei DNA privind modul în care familia Colțeu a obținut extravilanul satului Nadăș, adică 8.762 de hectare, paza asupra pădurii va fi asigurată de Ocolul Silvic Beliu. În urma inspecțiilor s-a constatat că din pădurea obținută de familia Colțeu, pe care o gestiona prin firma SC Ocolul Silvic Privat Nadăș, au fost tăiați ilegal aproximativ 2.000 de arbori, fiind descoperite cioturile acestora, care nu poartă marca silvică obligatorie în cazul tăierilor cu documente. Purtătorul de cuvânt al Direcției Silvice Arad, Gelu Zdrenghea, a spus că din cei 2.000 de arbori tăiați s-au obținut 1.053 de metri cubi de masă lemnoasă vândută cu 418.616 lei. /P.6

„Noapte albă" la Teatru

Sute de iubitori ai teatrului au fost prezenţi, luni seara, de la ora 22.00, la spectacolul „Dushi cu preshu", în cadrul „Nopţii albe a instituţiilor arădene de cultură". Spectacolul este o adaptare după piesa „Preşul", de Ion Băieşu, regizorul fiind Nicolae Mihai Brânzeu iar compozitorul muzicii originale este Cari Tibor – câştigătorul Premiului UNITER pentru cea mai bună muzică de teatru, în 2013.

FOTO: FAN

O nouă problemă FOTO: FAN

Scolile pierd 30 de posturi?

ARAD. Inspectoratul Școlar Județean acuză, deși s-a primit acordul MEN pentru 30 de posturi didactice auxiliare și nedidactice, Primăria Arad că nu acordă avizul pentru organizarea concursurilor. /P.5

Demolarea fostului Sanepid

ARAD. Aleșii locali sunt convocați la o ședință extraordinară pentru a aproba construirea unui hotel cu patru etaje plus mansardă în locul fostei clădiri a Sanepid, situată pe strada Vasile Goldiș. /P.3

Au distribuit alimente FOTO: FAN

Programul „Bancă de alimente"

ARAD. Crucea Roșie Arad a distribuit 250 de pachete cu alimente ce au ajuns la persoane cu dizabilități, pensionari și familii cu copii. Acțiunea voluntarilor de la Crucea Roșie Arad face parte din programul „Bancă de alimente în toată țara". /P.6

La tipar

Numărul revistelor după domeniul de apariţie, la nivel mondial.

Grafica: Jurnal arădean, sursa: INS

14166
9 771220 748034

Au mers cu jalba la Primărie şi Prefectură

Zeci de mii de arădeni au trecut în 2013 pragul Primăriei şi al Prefecturii pentru a solicita informaţii.

ARAD. Solicitări de informații privind modul cum sunt folosiți banii din buget, care sunt firmele cu care Primăria are semnate contracte, detalii privind legislația în vigoare, probleme cu retrocedările. Acestea au fost principalele probleme cu care s-au prezentat arădenii la Prefectură și Primărie.

Peste 25.000 de persoane, cu diferite probleme, au trecut pragul Primăriei Arad într-un an. Cel puțin așa reiese din Raportul de evaluare a implementării Legii nr. 544/2001, publicat de către angajații instituției.

Arădenii dovedesc că se feresc să întocmească și să semneze solicitări oficiale. Asta deoarece minim 100 de persoane se adresează săptămânal Primăriei Arad, pentru a-și exprima, doar verbal, diferite solicitări, păreri etc. Solicitările verbale vizează, potrivit informațiilor furnizate de Corina Drăghici, purtătorul de cuvânt al Primăriei Municipiului, informații care nu necesită în mod expres o amplă documentare din partea aparatului administrativ. /P.3

Gabarit depăşit pe DN7, în Arad

ARAD. Un transport agabaritic va provoca întreruperea temporară a circulației rutiere pe diferite tronsoane pe DN7. Compania Națională de Autostrăzi și Drumuri Naționale din România SA a anunțat că în perioada 19.08.2014 - 26.08.2014 se va efectua un transport agabaritic pe ruta: DN1: Apoldu de Sus - Sebeș; DN7: Sebeș - Săcămaș - Arad". Transportul se va desfășura etapizat, cu întreruperea temporară și locală a circulației rutiere. /P.3

Transport agabaritic FOTO: FAN

Artă din tăiatul lemnelor

Oraşul arădean Pecica a fost, în premieră, gazda Campionatului Naţional al Tăietorilor de lemne. La starul competiţiei s-au aliniat cei mai buni opt sportivi, campion naţional fiind desemnat Nagy Csongor (Team Săcueni-Bihor), care va reprezenta România la Campionatul Mondial din Austria, urmat de arădeanul Ioan Nyamcsuk. /P.7

FOTO: JA

Mai multe foto pe www.aradon.ro

Acordă distincţii FOTO: JA

Şedinţă pentru nouă personalităţi

ARAD. Nouă personalități autohtone, dar și din străinătate, vor primi în cadru festiv titluri și distincții din partea consilierilor municipali. În ședința de vineri, consilierii locali sunt convocați să aprobe proiectul privind conferirea unor titluri și distincții cu prilejul „Zilelor Aradului", ediția 2014. /P.3

Falcă - Măduţa, polemică pe bani

ARAD. Continuă „contrele" Falcă - Măduța pe tema atitudinii premierului Victor Ponta față de Arad, în privința alocării de fonduri pe diferite paliere, de la investiții la recuperarea salariilor câștigate în instanță. /P.5

Intrăm în lumea selectă

ARAD. Elite Cup și UTA ajută Aradul fotbalistic să intre în lumea bună a fotbalului juvenil european. Două echipe britanice, alte două din Ungaria, Dinamo și UTA vor lupta pentru trofeul celei mai valoroase competiții juvenile organizate în orașul nostru. /P.7

Au confiscat marfa FOTO: FAN

Zeci de anvelope confiscate

GALŞA. Un transport ilegal de anvelope - în valoare de 20.000 de lei - pentru care nu exista acte legale de proveniență, a fost reținut de către polițiștii de la Poliția Comunală Șiria. /P.6

Remember: 20 august

1741 Exploratorul danez Vitus Bering a descoperit Alaska

1779 S-a născut chimistul şi mineralogul Jöns Jakob Berzelius, a introdus notaţia elementelor chimice prin simboluri (d. 1848)

1827 S-a născut Josef Strauss, compozitor şi dirijor austriac (d. 1870)

1864 S-a născut Ionel I.C. Brătianu (d. 1927)

1872 A încetat din viaţă scriitorul Dimitrie Bolintineanu (n. 1825)

1875 S-a născut istoricul Constantin Giurescu (d. 1918)

1901 S-a născut poetul Salvatore Quasimodo (d. 1968)

1920 S-a născut Zoe Dumitrescu Buşulenga, critic şi istoric literar (d. 2006)

Josef Strauss FOTO: FAN

1923 A murit compozitorul Alexis Catargi (n. 1876)

1930 A murit Gheorghe A. Dinicu, compozitor, profesor şi dirijor (n. 1863).

1940 A fost asasinat, în Mexic, Lev Troţki (Lev Davidovici Bronstein), om politic rus (n. 1879)

1972 A murit poetul Nichifor Crainic (Ion Dobre (d. 1889).

Pieţe şi târguri

Azi este zi de piaţă la Pâncota, Beliu, Buteni, Şiclău, Macea, Vânători, Pecica, Şiria şi zi de târg la Beliu şi Buteni.

Mâine, joi, este zi de târg săptămânal la Curtici, Sebiş, Cermei, Săvârşin, Secusigiu, Zerind.

Sănătate

● **CABINET GINECOLOGIC:** Cabinet ginecologic Arad, B-dul Decebal 11 (lângă Hotel Aradul), chiuretaj medicamentos, eco 4 D, test PAP.TEL: 0770823850, 0723643581

● **Policlinica DR. TURCIN, oferă:** Cardiologie (EKG, Ecografie cardiacă, Doppler vascular, Holter EKG si TA, Test de efort), Oftalmologie **(NOU - chirurgie pol anterior; CV computerizat; optică medicală)**, ORL (videoendoscopie), pneumologie, gastroenterologie, neuropsihiatrie, medicină de familie, ecografii generale. **Telefon: 0257/285510, www.policlinica-turcin.ro.**

● Farmacia GLYKON - UTA, Bl U 6 (vis-a-vis de biserica în construcţie). DESCHIS ZILNIC: LUNI-VINERI 07.00 -21.00 SÂMBĂTĂ şi DUMINICĂ 08.00-18.00. Telefon: 0257/ 241197.

Sudoku

REGULI: În fiecare bloc sunt câteva cifre între 1 şi 9, stabilite dinainte. Acestea trebuie completate cu cifrele lipsă, în aşa fel încât fiecare număr să figureze o singură dată. De asemenea, cifrele de la 1 la 9 trebuie să figureze o singură dată atât pe rândurile orizontale cât şi pe coloanele verticale ale celor nouă blocuri luate împreună.

ÎNCEPĂTORI

		4			1	7		
8			9					
	9		4		5		6	
						2	7	
4	6						1	9
	8	9						
	1		2		8		4	
					9			2
		7	3			5		

AVANSAŢI

		4	2			9	7	
				9				6
			4		6	5	8	
	8	9			2		5	
			8		3			
	3		1			8	6	
	4	2	3		8			
6				2				
	1	8			4	7		

Soluţiile jocurilor din numărul precedent:

ÎNCEPĂTORI

8	7	2	1	5	6	4	9	3
9	3	6	7	2	4	8	5	1
1	4	5	9	3	8	2	7	6
5	1	8	4	6	2	9	3	7
3	9	7	8	1	5	6	2	4
6	2	4	3	9	7	5	1	8
2	6	1	5	8	3	7	4	9
7	5	9	6	4	1	3	8	2
4	8	3	2	7	9	1	6	5

AVANSAŢI

3	9	6	2	5	4	8	1	7
7	4	5	3	1	8	6	9	2
8	1	2	7	6	9	5	4	3
9	8	7	5	2	3	1	6	4
6	5	1	8	4	7	2	3	9
4	2	3	6	9	1	7	8	5
2	7	8	4	3	6	9	5	1
1	6	4	9	7	5	3	2	8
5	3	9	1	8	2	4	7	6

UNDE MERGEM în Arad

Cinema

CINEMA CITY ATRIUM

- **...şi ne izbăveşte de Cel Rău, orele 15:10, 17:30, 20:10, 22:30**
- **22 Jump Street: O altă adresă de pomină, ora 21:50**
- **Avioane: Echipa de intervenţii -3D, ora 15:50**
- **Casa magicianului -3D, orele 14:10, 16:10, 18:10**
- **Cum să evadezi de pe Pământ -3D, ora 14:10**
- **Cum să-ţi dresezi dragonul 2 -3D, ora 13:30**
- **Gardienii galaxiei -3D, orele 14:30, 15:40, 17:00, 18:30, 19:30, 21:00, 22:00**
- **Grace de Monaco, ora 13:10**
- **Hai să fim poliţişti, 14:00, 16:10, 18:20, 20:30, 22:40**
- **Hercules -3D, orele 17:50, 20:00, 22:00**
- **Lucy, orele 15:20, 17:20, 19:20, 21:30**
- **Maleficent -3D, ora 13:40**
- **Noaptea judecăţii: Anarhia, orele 15:00, 17:10, 19:30, 21:40**
- **Planeta maimuţelor: Revoluţie -3D, ora 20:40**
- **Război în bucătărie, orele 13:50, 16:20, 18:50, 21:20**
- **Sex Tape, ora 19:50**
- **X-Men: Viitorul este trecut -3D, ora 18:00.**

Eveniment

- **„ZILELE ARADULUI": Târg estival (orele 10-22, în Piaţa Avram Iancu + str. Meţianu); Concert susţinut de formaţia „Lupus Dacus" (orele 19.00-19.45, în Piaţa Avram Iancu); Spectacol folk (orele 20-21, în Piaţa Avram Iancu); Inaugurare parcul copiilor. Spectacol Marionete, ateliere creaţie, jocuri, concursuri (orele 10-21, Zona Polivalentă)**

Spectacol

- **„TOATE-S VECHI ŞI NOUĂ TOATE", cu apreciatul actor Ion Caramitru (la Teatrul de Vară al Centrului Cultural Judeţean Arad).**

Personală

- **„IMPRESII ÎN CULORI", expoziţie personală de pictură Ana Toth (până în 31 august, la Biserica Evanghelică - Roşie)**

Expoziţii

- **GALERIILE DE ARTĂ „DELTA": • Expoziţii personale Ligia Seculici şi Diana Bota, în cadrul „Grup 21" (9-17)**
- **GALERIA DE ARTĂ „ALFA" (B-dul Revoluţiei, nr. 90): • Expoziţie cu vânzare (9-17).**

Întreruperi de curent

Joi, 21 august 2014. În judeţ, h 8.30-14.30: Troaş (p); h 8-18: Măderat, Măsca – Vii, Agrişul-Mare, Arăneag, Drauţ; h 9-14: Cuvin (p).

Horoscop

BERBECUL (III.21.-IV.20.)
S-ar putea să fiţi indispus din cauza unui eşec în afaceri sau a unei discuţii în contradictoriu cu un prieten. Relaţiile cu persoana iubită pot deveni încordate dacă refuzaţi o vizită.

TAURUL (IV.21.-V.20.)
Vă recomandăm să vă amânaţi vizitele planificate pentru azi. S-ar prea putea să nu decurgă întocmai cum aţi dori. Împreună cu partenerul de viaţă, puteţi să faceţi planuri cu locuinţa.

GEMENII (V.21.-VI.21.)
S-ar putea să aveţi o neînţelegere cu persoana iubită şi să plecaţi într-o excursie cu prietenii. Vă sfătuim să nu hotărâţi nimic astăzi în privinţa relaţiilor sentimentale.

RACUL (VI.22.-VII.22.)
Sunteţi dezamăgit de un partener de afaceri în care aţi avut mare încredere. Nu puneţi la suflet! Sunteţi energic şi aveţi mari şanse de reuşită în tot ce faceţi împreună cu persoana iubită.

LEUL (VII.23.-VIII.23.)
S-ar putea ca o dispută cu o femeie mai în vârstă din familie să vă dea de gândit. N-ar strică să vă întrebaţi dacă aveţi o atitudine corectă faţă de cei din jur.

FECIOARA (VIII.24.-IX.23.)
S-ar putea ca o întâlnire de afaceri să nu decurgă conform aşteptărilor şi să rămâneţi cu un gust amar. Nu vă descurajaţi! Pur şi simplu, azi nu este o zi bună pentru afaceri.

BALANŢA (IX.24.-X.23.)
Chiar dacă aveţi multe probleme de rezolvat, vă sfătuim să vă relaxaţi. Dimineaţă aveţi de gând să cheltuiţi o sumă importantă. Fiţi prudent, nu este un moment favorabil investiţiilor!

SCORPIONUL (X.24.-XI.22.)
Nu este momentul să începeţi noi activităţi. S-ar putea să nu găsiţi cele mai bune soluţii şi să aveţi parte de o dezamăgire. Dimineaţă sunteţi cam visător şi aveţi tendinţa să neglijaţi probleme importante.

SĂGETĂTORUL (XI.23.-XII.21.)
S-ar putea ca cei din jur să nu vă aprecieze ideile la adevărată lor valoare, dar asta nu vă descurajează. Vă sfătuim să nu semnaţi acte oficiale .

CAPRICORNUL (XII.22.-I.20.)
S-ar putea să fiţi nevoit să plecaţi într-o delegaţie, spre nemulţumirea partenerului de viaţă. Vă recomandăm să daţi dovadă de mult calm, pentru a evita o ceartă în familie.

VĂRSĂTORUL (I.21.-II.20.)
S-ar putea să nu intraţi nici azi în posesia unor bani pe care trebuia să îi primiţi zilele trecute. Amânarea unei călătorii planificate mai demult vă poate afecta relaţiile sentimentale.

PEŞTII (II.21.-III.20.)
Sunteţi cu capul în nori şi s-ar putea să pierdeţi din vedere probleme importante. Vă recomandăm să nu începeţi proiecte noi, pentru că aveţi tendinţa să acţionaţi superficial.

„Jurnal arădean" vă ascultă

De luni până joi, între orele 11.00-13.00, la telefonul 0257.280943, redactorul nostru vă stă la dispoziţie.

ARAD. „De aproape 2 săptămâni, multe străzi din municipiu, precum Pescarilor ori Cehov sunt în beznă. În centru se sărbătoresc cu fast Zilele Aradului, iar noi bâjbâim într-o situaţie în care nici măcar nu ai cum să-i mulţumeşti celui care-ţi dă în cap. Poate ne aude cineva" - îşi varsă năduful **Ioan Mureşan.**

Apropo de Zilele Aradului, cititoarea noastră **Francisca Ţapoş** (zona Polivalentă) felicită organizatorii pentru ideea noului amplasament al tarabelor: „E mult mai frumos decât pe Bulevard. Piaţa Avram Iancu şi strada Meţianu sunt ideale pentru astfel de manifestări".

Virgil Culda ţine să „mulţumească" autorităţilor locale pentru disprețul arătat faţă de nenumăratele sesizări legate de starea deplorabilă a Parcului 23 August din Micălaca, odinioară o adevărată oază de verdeaţă. Mai mult, cei de la Poliţia Locală au „uitat" să vină, cum şi-au luat angajamentul, să ridice maşina abandonată de trei ani în faţa Blocului 716.

„Ne mănâncă ţânţarii de vii în cartierul Gai. Seara nu putem sta afară, decât după o frecţie cu oţet sau spirt" - este SOS-ul lui **V. P.** către autorităţile locale. **JA-D.S.**

DENUMIREA VALUTEI	BNR	BCR		BRD		Intesa Sanpaolo Bank		Banca Românească		Nextebank		Alpha Bank		Banca Comercială Feroviară		Casa de schimb LUXOR	
		C	V	C	V	C	V	C	V	C	V	C	V	C	V	C	V
Euro	4,43	4,36	4,50	4,36	4,51	4,38	4,46	4,40	4,46	4,39	4,47	4,36	4,50	4,39	4,47	4,41	4,43
Dolar SUA	3,32	3,24	3,40	3,25	3,38	3,27	3,34	3,29	3,35	3,26	3,37	3,22	3,41	3,26	3,36	3,29	3,35
Forint	0,0141	0,0135	0,0147	0,0131	0,0147	0,0135	0,0145	-	-	0,0135	0,0148	-	-	-	-	0,0140	0,0143
Gram aur	138,79																

Vremea

Miercuri, 20 august

www.aradon.ro

17° LA ORA 6 — temperaturile se vor situa între 16 şi 17 grade. Vântul va sufla cu 16 km/h dinspre S.

29° LA ORA 18 — temperaturile se vor situa între 28 şi 29 grade. Vântul va sufla cu 11 km/h dinspre SSE.

Ziua precedentă

Arad	16 - 28	Umiditate:	48 %
Lipova	16 - 28	Presiune:	982, 05 mb
Chişineu- Criş	16 - 28	Precipitaţii:	0 %
Săvârşin	15 - 27	Vânt:	19,31 km/h
Sebiş	15 - 27	Direcţie vânt:	S

Soarele

Răsare: 06:39
Apune: 20:36

Azi

Temperaturile se vor situa între 17 şi 29 grade. Vântul va sufla cu 11 – 16 km/h, dinspre SSE-S.

FAZELE LUNII

25.08. 2.09. 9.09. 16.09.

MIERCURI	JOI	VINERI	SÂMBĂTĂ
17° 29°	13° 28°	12° 23°	14° 25°
parţial înnorat	după-amiază averse cu fulgere	senin	parţial înnorat

Calendar

Biserica ortodoxă: Sf. Prooroc Samuel; Sf. Mc. Sever , Eliodor şi Teoharie (Post)
Biserica greco-catolică: Pf. Samuil; [Sf. Bernard]
Biserica romano-catolică: Ss. Bernard, abate, înv.; Samuel, profet.

Prognoză pentru trei zile

Temperaturile minime vor fi cuprinse între 12 şi 14 grade, iar cele maxime între 23 şi 28 grade.

Temp.minime: 12 - 14 °C
Temp.maxime: 23 - 28 °C.

JURNAL ARĂDEAN
B-dul Revoluţiei nr. 62, Arad
BRAT Auditat de BRAT
Reclamaţii difuzare: 0257/212.032

Director: Mircea Ţişcă (8427)
Secretariat: 0257.281802 (centrala), fax - 0257.212.012
Şef departament difuzare: Carmen Csordas
Marea publicitate: 0257.280904
Mica publicitate: 0257.210775; B-dul Revoluţiei, nr. 81
Tiparul executat la: Tipografia Inform Media Debrecen

Redactor şef: Adriana Barbu (8416)
Responsabil de număr: Daniel Scridon
Secretar general de redacţie: Gabriela Groza (8423); Departamente: Eveniment: Simona Buţaru, Monica Ardelean (8405), Alin Gherasim (8417), Ioana Costaş (8414); Politic: Simion Todoca (8434); Economic: Andreea Pintea (8415); Cultură, Învăţământ: Vasile Filip (8421); Social: Diana Duţu (8413); Sport: Daniel Scridon (8424), Leo Sfâra (8422), Dan Lazăr (8406).
Tehnoredactare: Ghizela Şerban (8409), Munteanu Daniel (8411).
REDACŢIE: tel. 0257.281802 (centrala); fax 0257.212.012, 0257.228.592; e-mail:redactia.jurnalaradean@informmedia.ro, adevaruldearad@informmedia.ro, publicitate.jurnalaradean@informmedia.ro, publicitate.adevarul@informmedia.ro

Demolarea, în Consiliu!

Aleşii locali sunt convocaţi la o şedinţă extraordinară pentru a aproba construirea unui hotel cu patru etaje în locul fostei clădiri a Sanepid.

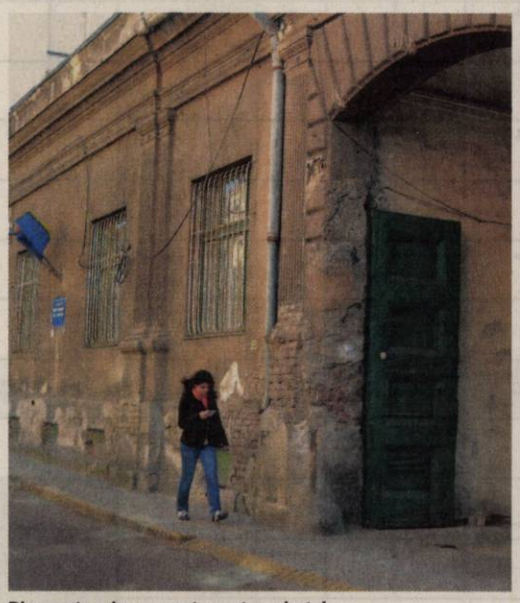

Din aceste ruine se poate naşte un hotel FOTO: JA

ARAD. Şedinţă extraordinară a Consiliului Local cu demolări. Aleşii sunt convocaţi în data de 21 august să aprobe două proiecte de hotărâre care vizează, la bază, demolarea unor clădiri. Este vorba despre demolarea fostului sediu al Sanepid de pe strada Vasile Goldiş, din centrul istoric al oraşului (şi construirea în locul rămas liber a unui hotel cu patru etaje plus mansardă), precum şi un proiect de hotărâre „privind aprobarea trecerii construcţiilor aferente Stadionului Municipal Francisc Neuman din domeniul public în domeniul privat al municipiului Arad în vederea scoaterii din funcţiune" - o decizie care ţine mai mult de procedurile legale, ştiindu-se că stadionul UTA este în curs de demolare şi reabilitare.

Hotelul

Despre intenţia de a demola clădirea de pe strada Vasile Goldiş nr.5 v-am mai informat la începutul lunii iulie, atunci când Primăria a afişat la transparenţă Planul Urbanistic Zonal şi Regulamentul de Urbanism pentru „construire imobil cu destinaţia hotel şi funcţiuni mixte - spaţii comerciale şi servicii, amplasament: Municipiul Arad, strada Vasile Goldiş nr.5". Iniţiatorul documentaţiei elaborate de SC Elite Design Studio SRL este SC Gemi Center SRL.

De fapt, aici se va construi un hotel cu patru etaje plus mansardă sau etaj retras. Hotelul „din categoria de lux sau first class" va fi unul mic, cu o capacitate de maxim 150 de paturi, va dispune de recepţie, cafenea, restaurante, spaţii comerciale, zonă pentru reuniuni şi conferinţe, zonă de agrement, sport, spa şi relaxare. Hotelul va avea şi o parcare subterană cu minim 42 de locuri de parcare. Totodată, „se va studia posibilitatea creării unei benzi suplimentare pentru acces rapid, cu staţionare pe perioadă scurtă (taxiuri, parcare cu valet) pe strada Vasile Goldiş, prin retragerea parterului clădirii în zona respectivă. Această bandă va fi delimitată faţă de trotuarul şi carosabilul existent prin crearea unei insule de protecţie.

În plus, pentru că spaţiul este înghesuit, iar obligaţia legală este de realizare a spaţiilor verzi, majoritatea vor fi amenajate pe... acoperiş, prin terase înierbate!

Patru propuneri

Aşa cum vă informam în momentul în care Planul Urbanistic a fost afişat la transparenţă, toţi vecinii au fost informaţi despre intenţia proprietarului. S-au trimis 47 de scrisori de notificare a vecinilor, privind posibilitatea de consultare a documentaţiei proprietarilor imobilelor din Vasile Goldiş 1-3, sc.D, Goldiş nr.6, nr.7, nr.8 şi nr.10, strada Românului nr.4, Meţianu nr.6 şi nr.8. Patru dintre proprietarii care deţin locuinţe învecinate au răspuns cu sesizări sau propuneri în scris.

SIMONA BUTARU
simona.butaru@informmedia.ro

Maraton de şedinţe

Zilele Aradului aduc consilierilor municipali un volum mare de muncă. Asta, deoarece, cel puţin pe hârtie, în această săptămână aleşii vor participa la nu mai puţin de trei şedinţe CLM! Vor avea două şedinţe (una ordinară şi una extraordinară) în cursul zilei de joi şi o altă şedinţă extraordinară în cursul zilei de vineri.

Mii de arădeni, cu jalba la Primărie şi Prefectură

Zeci de mii de arădeni au trecut pragul Primăriei şi al Prefecturii pentru a solicita informaţii sau a depune petiţii.

ARAD. Concret, arădenii întreabă la Primărie când se fac nunţi, dacă se încadrează în limitele legii pentru a beneficia de diferite ajutoare de la stat (pentru căldură, diferite indemnizaţii), care este programul de lucru al diferitelor instituţii, dacă li s-a rezolvat o solicitare anterioară etc. În scris, însă, în tot anul trecut, s-au strâns doar 19 solicitări.

Ce i-a interesat pe cetăţeni? 4 cereri au vizat obţinerea de informaţii privind utilizarea banilor publici: contracte, investiţii, cheltuieli. 13 solicitări înregistrate au vizat informaţii privind modul de îndeplinire a atribuţiilor instituţiei publice. Alte două au vizat informaţii privind acte normative, reglementări.

În ceea ce priveşte modul în care acestea au fost depuse, doar o solicitare a ajuns la Primărie pe suport electronic, celelalte 18 fiind pe hârtie.

Nu în ultimul rând, potrivit raportului, doar una dintre solicitări (din cele 19) a fost respinsă. Motivul a fost: „informaţii inexistente".

La Prefectură

La Prefectură, în anul trecut, s-au depus 23 de solicitări de informaţii de interes public, în baza legii 544/2001. 10 au fost soluţionate favorabil, 12 au fost respinse şi una a fost redirecţionată către altă instituţie, spre rezolvare. **JA – S.B.**

Bunuri şi clădiri

În 2014, însă, s-au depus la Prefectură 167 de petiţii. 146 de petiţii au reprezentat cereri diferite, 15 au fost pe tema legilor fondului funciar ori retrocedări de bunuri preluate abuziv înainte de 1989. S-a primit, totodată, o scrisoare de mulţumire, iar 5 petenţi au revenit au aceeaşi problemă. În plus, în primele 6 luni ale acestui an, 134 de cetăţeni au fost primiţi în audienţă de către conducerea instituţiei.

Doar puţini reclamangii depun cereri în scris FOTO: FAN

Parcul copiilor, la inaugurat

ARAD. Noul parc al copiilor din municipu, situat pe faleză în zona dinspre Polivalentă spre cartierul Micălaca, va fi inaugurat în cursul zilei de miercuri. Pentru cei mici, Primăria a pregătit diverse jocuri şi un spectacol de marionete. Începând cu ora 10 vor avea loc ateliere de creaţie, pictură pe faţă, jocuri distractive, iar de la ora 17, în parc vor veni prinţese, clovni, personaje din desene animate (Mickey şi Minnie). Parcul poartă denumirea de Aventura Voinicilor şi este amenajat pe o suprafaţă de 17.000 mp. Costurile de amenajare depăşesc 4,2 milioane lei. **JA – S.B.**

Cu antemergător FOTO: FAN

Un transport agabaritic blochează DN7

ARAD. Un transport agabaritic va provoca întreruperea temporară a circulaţiei rutiere pe diferite tronsoane pe DN7 şi în judeţul nostru.

Compania Naţională de Autostrăzi şi Drumuri Naţionale din România SA a anunţat marţi că „în perioada dintre 19.08.2014 - 26.08.2014 se va efectua un transport agabaritic pentru care a fost eliberată autorizaţia specială de transport pe ruta DN1: Apoldu de Sus - Sebeş; DN7: Sebeş - Săcămaş - Arad". Transportul se va desfăşura etapizat, cu întreruperea temporară şi locală a circulaţiei rutiere.

Convoiul va fi însoţit, conform prevederilor Autorizaţiei Speciale de Transport, de două vehicule autorizate şi de un echipaj al Poliţiei Rutiere. Detalii privind desfăşurarea transportului (perioade şi sectoare restricţionate) se pot obţine de la Dispeceratul Companiei Naţionale de Autostrăzi şi Drumuri Naţionale din România SA, la telefon: 021/264.33.33; 021/264.33.34; 021/9360. **JA – S.B.**

Şedinţă extraordinară pentru nouă personalităţi

Consilierii locali se întrunesc în şedinţă extraordinară pentru a recunoaşte excelenţa.

ARAD. Nouă personalităţi autohtone, dar şi din străinătate, vor primi în cadru festiv titluri şi distincţii din partea consilierilor municipali. Iniţiativa aparţine consilierilor locali Bognar Levente, Cătălin Lăzurcă, Ionel Ciupe, Ovidiu Bîlcea, Ioan Farcaş, Tristan Mihuţa, Ovidiu Moşneag.

Astfel, în şedinţa extraordinară din data de vineri 22 august, de la ora 10:00, consilierii locali sunt convocaţi să aprobe un singur proiect de pe ordinea de zi: cel privind conferirea unor titluri şi distincţii cu prilejul „Zilelor Aradului", ediţia 2014.

Cine sunt ei?

Proiectul are ca obiect conferirea titlului de: PRO URBE POST-MORTEM arhitectului Sandor Ştefan, pentru contribuţia deosebită la dezvoltarea urbanistică a Municipiului Arad. Se intenţionează conferirea titlului de EXCELENŢĂ pentru „merite profesionale remarcabile precum şi preocupările constante de promovare a imaginii Aradului", mai multor personalităţi: în domeniul ARTELOR VIZUALE - lui Ştefan Oroian, pictor, grafician, sculptor; lui Virgil Jireghie - artă fotografică; în domeniul SPORTIV - Vadasz Erno, pentru rezultatele deosebite obţinute în educaţia sportivă şi lui Jigău Adrian-Ioan, pentru întreaga activitate sportivă - haltere; în domeniul EDUCAŢIEI: profesorului Mircea Potocean „pentru profesionalismul şi dăruirea dovedite în cariera didactică"; în domeniul AFACERILOR: lui Nicolae Blaga „care s-a remarcat prin munca asiduă, prin investiţii de succes realizate în Arad, investiţii care definesc şi impun standarde înalte pentru industria locală a ospitalităţii". La „alte domenii" se regăsesc: Lars T. Gareberg - preot luteran din Suedia, „pentru activităţi sociale şi de caritate desfăşurate în municipiul Arad" şi lui Tiberiu Ţiganu - literatură sportivă. **JA – S.B.**

MarlexDuo MARLEX DUO COMPANY
Oferim locuri de munca in Germania:
- ingrijitoare batrini
- ingrijitori ferme de cai si vaci (femei si barbati)
- ambalator manual
Limba germana sau engleza constituie avantaj
Nu percepem comision
Informatii la tel: 0257-272325, 0374035858
e-mail: resurse.umane@marlexduo.ro
(623156)

SC COTTA INTERNATIONAL SRL
FIRMĂ MIXTĂ ROMÂNO - ELVEŢIANĂ
SELECŢIONEAZĂ PERSONAL
❑ TAPIŢERI cu experienţă în domeniu;
❑ MUNCITORI necalificati pentru sectorul lipit;
❑ TINERI ABSOLVENŢI (sc. profesionala, liceu) în vederea calificării în meseria de tapiţer;
Cerinţe: seriozitate, disciplină, program de lucru în două schimburi
Se oferă: •salarizare atractivă •condiţii deosebite de muncă; •bonuri de masă •transport gratuit şi pe raza oraşului Arad.
Cei interesaţi sunt rugaţi să se prezinte la sediul societăţii din Arad, str. Bicaz 1-5 (intrarea din Aleea Muncii), zilnic între orele 9.00 -14.00.
(7647 - H 604383)

FIRMĂ DE AMANET
ANGAJEAZĂ pentru punctul de lucru Arad
AMANETAR
Cerinţe: diplomă de bacalaureat; cunoştinţe PC; cunoscător de limba maghiară;
Avantaje: experienţă în domeniu; abilităţi de organizare.
SALARIUL ESTE NEGOCIABIL.
CV-ul cu poză şi pretenţiile dvs. salariale le aşteptăm la adresa de e-mail: amanet.amanet@gmail.com
Data limită de depunere a CV-urilor este 21.08.14.
(623758)

SC Electro Fidelity Company SRL,
cu sediul in localitatea Sanleani, nr.524, judetul Arad, angajeaza:
- inginer, profil electrotehnic, poate sa fie proaspat absolvent, posesor permis de conducere categoria B
- electricieni
- muncitori necalificati
CV - urile se pot trimite pe adresa de e-mail: fidelity@el-f.ro sau fax: 0257 218744
Informatii la telefon 0257 276971
(624727)

GRATIS
cu bilet de trimitere de la Medicul de Familie
Servicii spitalizare de zi şi consultaţii în contract cu CASJ Arad
• Chirurgie Generală
• Gastroenterologie
Anumite tipuri de tumorete, lipoame, plagi, abcese, chisturi –mica chirurgie, etc.
Esofagita, Gastrita, Duodenită acută, Ulcer gastroduodenal, Colecistită, etc.
Bucureşti Cluj Galaţi Piteşti Ploieşti Bacău Braila Focşani Deva
Arad: 0257 - 213 888 LaurusMedical clinics
www.laurusmedical.ro
(146421)

Măduţa: Falcă, în panică

Deputatul Flavius Măduţa arată că se lucrează la un pasaj, iar la unul „firma PDL" nu vrea să lucreze.

La un pasaj se lucrează FOTO: FAN

ARAD. Flavius Măduţa consideră atacurile lui Gheorghe Falcă la adresa parlamentarilor PSD şi a premierului Victor Ponta „un delir mincinos", cauzat de faptul că „a intrat în panică" de teama faţă de alegerile prezidenţiale. „Toate argumentele invocate de Gheorghe Falcă sunt minciuni evidente pentru oricine vrea să facă o verificare sumară. Lucrările la autostradă au fost oprite de guvernarea PDL, iar acum se lucrează la un tronson şi se va anunţa câştigătorul licitaţiei pentru al doilea tronson. Guvernul a alocat banii pentru pasaje, se lucrează la unul dintre pasaje, la al doilea nu vrea să lucreze firma de casă a PDL, pe ei trebuie să-i întrebe de ce nu se lucrează, nu pe noi. Mă întreb dacă el vrea cu adevărat să fie realizate pasajele sau are nevoie doar de o temă de campanie electorală? Noi ne-am asumat un lobby pentru alocarea sumelor necesare pentru pasaje şi sumele au fost alocate. Trimit presei şi o fotografie de pe şantier, poate o vede şi Gheorghe Falcă!" - spune deputatul PSD. Contrar spuselor lui Falcă, arată Măduţa, Guvernul a alocat în 2014 pentru însoţitorii persoanelor cu handicap din Arad peste 24 de milioane de lei, mai mult decât în timpul guvernării PDL.

> „Eu pot să spun cu argumente că Guvernul sprijină proiectele Aradului, dar finanţarea vine pentru cetăţeni, nu pentru oamenii politici
> **FLAVIUS MĂDUŢA**

JA-S.T.

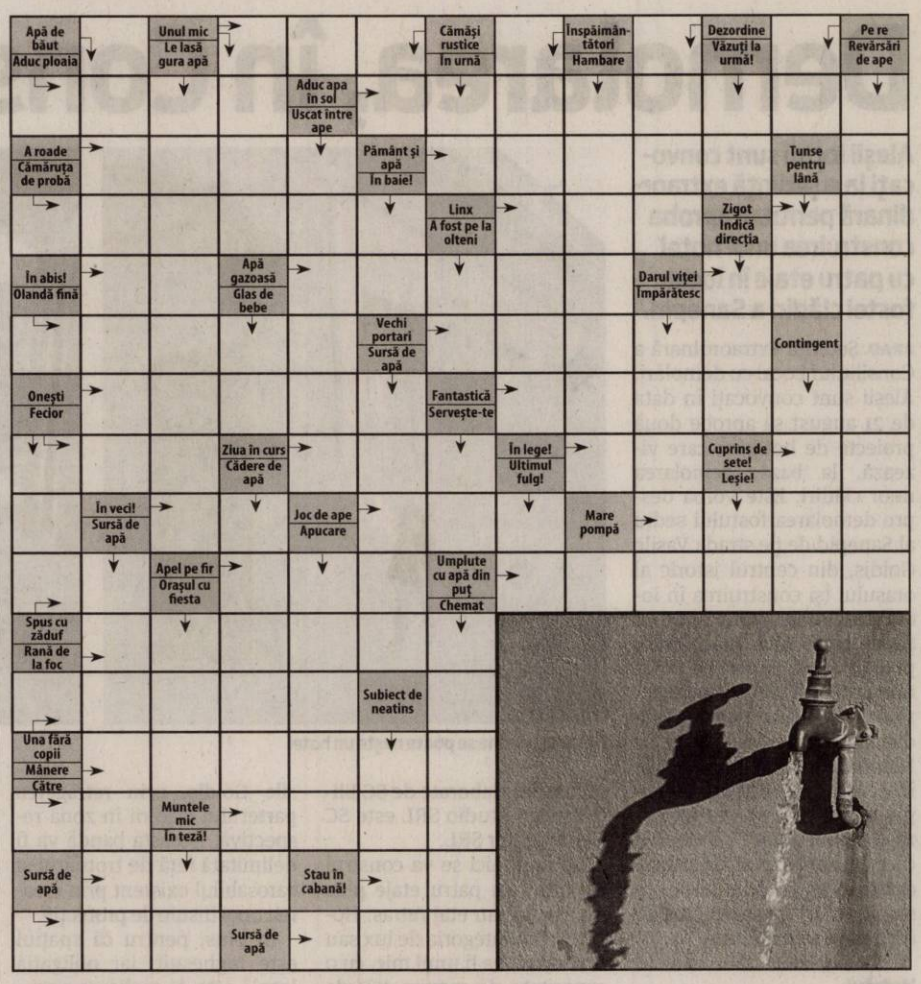

Reţeta zilei

Varză călită la capac

INGREDIENTE: 2 verze mici acre, 500 g muşchi file de porc, 300 g ciolan afumat, sare, piper boabe şi măcinat, cimbru proaspăt, 1 cana vin, 2-3 linguri miere, 3-4 linguri ulei de măsline, 1-2 foi dafin.

MOD DE PREPARARE: Se lasă varza câteva ore în apă rece ca să se desăreze, apoi se stoarce bine şi se taie foarte fin. Se stropeşte cu uleiul de măsline, se amestecă cu piperul boabe şi măcinat, se pune foaia de dafin şi se acoperă cu un capac. Separat, se condimentează muşchiul file şi se bagă în cuptorul încins. Se lasă să se rumenească, apoi se stropeşte cu puţin vin amestecat cu miere. Între-o tigaie, se prăjesc bucăţelele de ciolan afumat şi se rumenesc în sucul propriu. Varza se călesţe la foc mic, fără să se adauge vreun strop de apă sau suc de roşii, iar după ce a căpătat culoarea aurie, se pun bucăţile de ciolan afumat, feliile subţiri de muşchi file, se acoperă cratiţa şi se mai lasă la înăbuşit, în cuptor, aproape o oră. Se serveşte ornată cu cimbru proaspăt.

Poftă bună!

Pentru mai multe reţete intră pe www.culinar.ro

Citire apometre

Joi, 21 august 2014. Blocuri 326-367 Micălaca, blocuri Bihorului, O. Ghibu, Calea 6 Vânători, Roşiori, blocuri Grădişte, blocuri Podgoria, blocuri Calea Aurel Vlaicu Z9-Z34, Z3-Z8, „B", „C", „P", „A", X1-X42, blocuri L. Rebreanu, Târgului, N. Oncu, Streiului, Baladei, Rodnei, blocuri Faleza Sud, blocuri C. Coposu, T. Vladimirescu, G. Birta, P-ţa Spitalului, Banu Mărăcine, Ţichindeal, Ulpiu, Alunului, Zânelor, Nădejde, Emilian, Laurian, Aron Pumnul, Cocorilor, Pelinului, Vrabiei, Cucului, Muşeţel, I. Cosânzeana, Aprodu Purice, H. Coandă, Biruinţei, Clujului cu soţ, Ghe. Doja cu soţ, Hunedoarei, Sibiului, Barbu Lăutaru, Revoluţiei cu soţ, Revoluţiei fără soţ, I.C. Brătianu, P-ţa Luther.

SOLUŢIA INTEGRAMEI DIN NUMĂRUL PRECEDENT

M ■ P ■ TAC ■ S ■ P ■ SOSONI ■ IMINEI ■ CIPICI ■ ATU ■ V ■ TARAM ■ BOCANCI ■ SE ■ BD ■ RI ■ TU ■ LITA ■ OPINCI ■ G ■ NUDURI ■ AU ■ TH ■ CIRIP ■ PA ■ IDEE ■ I ■ ID ■ VALS ■ ORT ■ PC ■ APE ■ BOTINE ■ IEŞIRE ■ JULIETA ■ BF ■ LI ■ DO ■ SECA ■ TAU ■ AP ■ DESCULT

Programe TV miercuri, 20 august

TVR 1

06.00 Zestrea românilor. (redifuzare)
06.30 Legendele palatului, prinţesa Ja Myung. (serial, COREEA, 2009)
07.50 Zon@
08.00 Telejurnal matinal. Sport, Meteo
09.00 Armăsarul sălbatic
09.30 Micul Dracula
10.00 Trandafirii sălbatici
10.50 Discover România. (arhivă). Octav Doicescu
11.00 Teleshopping
11.30 Garantat 100%. (R)
12.20 Discover România. (arhivă)
12.30 Vreau să fiu sănătos!
13.00 Opre Roma - Ora romilor
14.00 Telejurnal. Sport, Meteo
15.00 Teleshopping
15.30 Convieţuiri
16.50 Legendele palatului, prinţesa Ja Myung. (serial, COREEA, 2009)
18.10 Europa mea. (r)
18.45 Trandafirii sălbatici
19.35 Discover România
19.45 Sport
20.00 Telejurnal. Meteo
21.00 Cronica anilor risipiti. Dupa aproape 60 de ani, acesta vorbit in exclusivitate pentru Televiziunea Romana despre viata tumultuoasa traita in Romania. Desi Silviu Brucan afirmase ca acesta e suparat pe Romania, refuza sa rosteasca un cuvant romanesc si nu vom obtine aderarea la UE … in interviul pe care l-am realizat Serge Moscovici a demontat toate presupunerile facute de Brucan: a vorbit in limba romana, nu este suparat pe Romania iar in 2007 am intrat in UE.
22.10 Războiul Mafiei. (Acţiune, SUA, 1973)
00.10 Garantat 100%. (R)
01.00 Prin Ţara Zânelor
01.30 Zestrea românilor. (R)
02.00 Nocturne. (R)

PRO TV

07.00 Ştirile PROTV. Ce se întâmplă, doctore?
10.05 Tanar si nelinistit. (r)
11.00 Amenintarea ciclonului. (r)
13.00 Stirile PROTV
14.00 Tânăr şi neliniştit. ep. 4777
15.00 Rapirea: Doua zile de teroare. drama, SUA, 2010. Regia: George Erschbamer. Cu: Ian Ziering, Chris Kramer, Pascale Hutton
Mark si Jamie, tineri si indragostiti, decid sa delapideze niste bani si sa fuga in Las Vegas, pentru a nu fi despartiti de catre familiile lor. Pe drum, avionul lor se prabuseste intr-un lac si adevaratul caracter al lui Mark iese la iveala, cand in loc sa o salveze pe Jamie prefera sa salveze valiza cu bani, lasand-o pe aceasta sa se inece.
17.00 Stirile PROTV
17.30 Traieste-ti vara
19.00 Stirile PROTV
20.30 O saptamana nebuna ep. 3, 4 sezonul 1
Tanarul interpretat de Paul Ipate este cel mai ghinionist tip. De altfel foarte simpatic, carismatic si bun la suflet, Alex trece prin cea mai grea saptamana din viata lui, pentru ca la finalul acesteia urmeaza sa se casatoreasca cu iubita lui (Diana Cavallioti), o tipa dintr-o familie buna, cu tatal (Horatiu Malaele) procuror, educat, mama (Tora Vasilescu) o mare doamna, iar bunica bogata (Ileana Stana Ionescu).
22.30 Stirile PROTV
23.05 Spartacus: Razbunarea, ep. 5
00.00 O saptamana nebuna. (reluare)
01.30 Stirile PROTV (r)
02.30 Promotor (r)

ANTENA 1

06.00 Observator
10.00 In gura presei cu Mircea Badea
10.50 Teleshopping
11.10 Mireasă pentru fiul meu. (sezonul 3) (live)
Formatul de succes internaţional „May I call you mom?" vine în România sub numele de „Mireasă pentru fiul meu". Cel mai aşteptat show matrimonial din România aduce din nou în centrul atenţiei poveşti de dragoste, întâmplări spectaculoase, reguli dure, confruntări acide, emoţii, suspans şi multe provocări.
13.00 Observator (live)
14.00 Mireasă pentru fiul meu
16.00 Observator (live)
17.00 Fiica maharajahului. serial, SUA 1994
Cu: Bruce Boxleitner, Kabir Bedi, Hunter Tylo
19.00 Observator
20.00 Observator special. cu Octavia Geamanu
20.30 Te pui cu blondele ? cu Dan Negru
23.00 SRC: Happy Show
00.30 Ringul de foc: Lovitura Leului. actiune SUA 1994. Dr. Johnny Wu se implica in lumea mafiei globale de arme cand fiul sau Bobby a fost rapit de catre reprezentanti ai acesteia. Arma sa era in primul rand inteligenta si apoi, iubirea pentru fiul sau. Cartelul a aflat ca Johnny detine o discheta cu informatii confidentiale despre Mafie. Louie si colegul sau rus Vladimir Kruskev pun in aplicare cele mai crunte si mai viclene strategii
02.30 Observator. (r)
03.30 Observator special. (r)
04.00 Fiica maharajahului. (reluare)

HBO

06.00 George Harrison: Prin lumea materialistă. Documentar, SUA, 2011. Regia: Martin Scorsese
07.35 De Anul Nou. Comedie, SUA, 2011. Regia: Garry Marshall
09.35 Avocaţii. Comedie, Italia, 2013. Regia: Umberto Riccioni Carteni. Cu: Fabio Volo, Zoé Félix
11.10 Fata cu nouă peruci. Dramă, Germania, 2013. Regia: Marc Rothemund. Cu: Lisa Tomaschewsky
13.05 Naufragiaţi în Laguna Albastră. Dramă, SUA, 2012. Regia: Jake Newsome, Mikael Salomon
14.35 Celeste şi Jesse pentru totdeauna. Dramă, SUA, 2012. Regia: Lee Toland Krieger
16.10 De neoprit. Documentar, Australia, 2014. Regia: Alex Holmes
17.55 Te respect, frate. Comedie, Italia, 2012. Regia: Paolo Uzzi, Giovanni Vernia
19.30 Vicepreşedinta
20.00 Joc riscant. Thriller, SUA, 2013. Regia: Brad Furman. Cu: Justin Timberlake, Ben Affleck, Gemma Arterton, Anthony Mackie, Michael Esper
21.35 Conspiraţia. Thriller, Marea Britanie, 2013. Regia: John Crowley
Cu: Eric Bana, Rebecca Hall, Ciarán Hinds, Riz Ahmed, Anne-Marie Duff
23.10 Californication. VII, Ep. 5
23.40 Cei rămaşi - Ep. 8
00.40 Pasiune. Thriller, Franţa, 2012. Regia: Brian De Palma. Cu: Rachel McAdams, Noomi Rapace, Brian De Palma, Karoline Herfurth, Paul Anderson
02.20 Născut din nou. Dramă, Italia, 2012. Regia: Sergio Castellitto. Cu: Penélope Cruz

TVR 2

09.10 În Pirinei, la scoala de ciobani 10.10 Omul cu chitara 11.10 Destine ca-n filme 12.00 Dincolo de moarte… 13.00 Maestro: Tenorul Vasile Moldoveanu 14.00 Climă, intemperii, catastrofe 15.00 Connor sub acoperire 15.25 Connor sub acoperire 15.50 5 minute de istorie 16.00 Carabinierii 17.00 O poveste... cu cântec! 17.30 Spectacolul lumii… 18.00 Telejurnal 18.30 Climă, intemperii, catastrofe 19.05 CE de Natatie 21.20 Salutări din sud 21.50 5 minute de istorie 22.00 Ora de ştiri 23.00 La birou 23.25 La birou 23.50 Andres Segovia la Sevilia

AXN

07.10 NCIS: Anchetă militară 08.05 Mesaje de dincolo 09.00 90210 09.50 Vânătorii de comori 10.50 NCIS: Los Angeles 11.45 Mesaje de dincolo 12.40 Poarta Stelară Univers 13.35 NCIS: Anchetă militară 14.30 Sherlock Holmes şi Dr. Watson 16.25 90210 17.20 Poarta Stelară Univers 18.15 NCIS: Anchetă militară 19.10 NCIS: Los Angeles 20.05 Sherlock Holmes şi Dr. Watson 21.00 NCIS: Anchetă militară 23.00 NCIS: Los Angeles 00.00 Poliţişti fără frontiere 02.00 NCIS: Anchetă militară 02.45 NCIS: Los Angeles

ANTENA 3

6.00 Ştirile dimineţii 9.40 Daily Income 10.00 Previziunile zilei 11.00 Se întâmplă în România 12.00 Ştiri 13.00 Se întâmplă în România 14.00 Ştiri 15.00 Esenţial 17.00 100 de minute 18.45 La ordinea zilei 20.30 Subiectiv 21.30 Sinteza zilei cu Mihai Gâdea 23.15 În gura presei 0.00 Ştiri 1.00 Ştiri 1.10 Sinteza zilei, reluare 2.00 Ştiri 2.10 Sinteza zilei, reluare 3.00 Ştiri 3.10 –Subiectiv, reluare 4.00 Ştiri 4.10 La ordinea zilei, reluare 5.00 Ştiri 5.10 La ordinea zilei, reluare 5.20 În gura presei, reluare

PRIMA TV

07:00 Ce-şi doreşte o fată 09.00 Walker, polităist texan 10.30 Râzi şi câştigi 11.15 Trăsnitii 12.00 Teleshopping 12.30 Regina cumpărăturilor 14.00 Trăsnitii din Queens 15.00 14 ore 17.00 Walker, polităist texan 19.00 Râzi şi câştigi 19.30 Cireasa de pe tort 21.00 Cronica Netului 21.30 Epic Show 22.30 Trăsnitii 23.00 Click! 00.00 CSI Crime şi investigaţii 01.00 Neam legat 01.30 Cronica Netului 02.00 Epic Show 03.00 Focus 03.30 Trăsnitii 04.00 Trăsnitii din Queens 04.30 Danni Lowinski 05.30 Nimeni nu-i perfect 06.30 Râzi şi câştigi

CINEMAX

07.00 Muntele de pietate 08.55 Doctorul „Moarte" 11.05 Ce ştia Maisie 12.45 Atingere vindecătoare 14.10 Bernard şi Doris 15.50 O logodnă falsă 17.35 Doctorul „Moarte". Dramă, SUA, 2010. 19.45 Adio, detectivule. Polităist, Franţa, 1975. Regia: Pierre Granier-Deferre 21.15 Johnny English… se întoarce! Comedie, SUA, 2011. 23.00 Cartelul crimelor (s) 00.05 Păcatele tinereţii. Dramă, SUA, 1996. 02.30 Trei destine. Polităist, Mexic, 2011. 04.40 Gili. Dramă, Israel, 2012. 06.20 Cei mai buni regizori de la Hollywood

B1

09.55 Business B1 la zi 10.00 ŞTIRILE DIMINEŢII (d) 10.55 Business B1 la zi 11.00 EVENIMENTUL ZILEI (direct) 12.00 Ştirile B1 (d) 13.00 TALK B1 (d) 14.00 ROMÂNIA, ACUM (d) 15.00 Ştirile B1 (d) 16.00 ROMÂNIA, ACUM (d) 17.00 BUTONUL DE PANICĂ (d) 18.00 Ştirile B1 (d) 19.00 AKTUALITATEA B1 (d) 20.00 BUNĂ SEARA, ROMÂNIA (d) 21.30 SUB SEMNUL ÎNTREBĂRII (d) 23.00 LUMEA LUI BANCIU (d) 00.00 Ştirile B1 (d) 01.00 Sub semnul întrebării (r) 02.10 Bună seara, România (r)

ACASĂ

06.00 Casa de alaturi 07.00 Minciuna 08.00 Rosa diamante 09.00 Teleshopping 09.30 Clona 10.30 Teleshopping 10.45 Sot de inchiriat 11.45 Pentru ca te iubesc 12.45 Teleshopping 13.00 Spune-mi ca esti a mea 14.30 Legaturi riscante 15.30 Minciuna 16.30 Rosa diamante 17.30 Clona 18.30 Sot de inchiriat 19.30 Pentru ca te iubesc 20.30 Spune-mi ca esti a mea 22.00 Legaturi riscante 23.00 Casa de alaturi 00.00 Clona 01.00 Razboiul sexelor 02.30 Casa de alaturi 03.30 Acasa in bucatarie 04.30 Razboiul sexelor

PRO CINEMA

08.30 Acasa in bucatarie 09.30 Doamne de poveste 10.30 Batman: Neinfricat si cutezator 11.00 Batman: Neinfricat si cutezator 11.30 Acasa in bucatarie 12.30 Traieste-ti vara 14.00 Ruleta destinului 15.00 Prietenii tăi 16.00 Prietenii tăi 17.00 Doi barbati si jumatate 18.00 Prietenii tai 19.00 Ruleta destinului 20.00 Doi barbati si jumatate 21.00 Prietenii tăi 22.00 Vulturul de fier 3 00.00 Legea lui Harry (s) 01.00 Fringe (s) 01.45 Legea lui Harry (r) 02.30 Fringe (r) 03.15 Lumea Pro Cinema 03.45 Cine A.M.

DIVA

06.00 Anatomia lui Grey 07.00 A fost odată ca niciodată 08.00 Neveste disperate 09.00 Soţia perfectă 10.00 Camerista din Manhattan 11.00 A fost odată ca niciodată 12.00 Dorinţe întunecate – Thriller, USA 2012 15.00 Soţia perfectă 17.00 A fost odată ca niciodată 18.00 Neveste disperate 19.00 Anatomia lui Grey 20.00 Cu sânge rece 21.00 Mercy – Drama 2009 23.00 Asistent la Hollywood – Comedy 2013 01.00 Paradisul lui Michelle 02.00 Camerista din Manhattan

ANTENA STARS

06.00 Star magazine 08.00 Star news 08.30 STAR MATINAL...E PE VAL! (cu Rocsana Marcu si Razvan Botezatu) 12.00 STAR MAGAZINE 14.00 STAR CHEF (cu Nicolai Tand) 16.00 STAR MAGAZINE 16.45 STAR LA MARE FITZA (cu Rocsana Marcu si Razvan Botezatu) 18.30 STAR NEWS 19.00 9595 TE INVATA CE SA FACI (cu Cristian Andrei) 21.00 STAR NEWS 21.30 PE-TRECEREA BURLACITELOR (cu Andreea Mantea) 23.00 DOSARELE VIP 01.00 Star la mare fitza (reluare) 02.45 Star magazine (reluare) 04.00 9595 Te invata ce sa faci (reluare)

RTL KLUB

07.00 Top Shop 07.30 Legendele Chimei 07.55 Clubul copiilor 09.45 Steaua pierdută 11.15 Cursa pentru fermă (comedie de familie SUA)13.05 Laguna albastră (film de aventuri SUA) 15.15 Întoarcerea în laguna albastră 17.15 Sunt Tibor, dar vreau să cuceresc 19.00 Ştiri 19.50 Harry Potter şi Camera Secretă 23.10 Un glonţ în cap 01.00 Ştiri 01.35 Rest

REDACŢIA NU ŞI ASUMĂ RESPONSABILITATEA PENTRU EVENTUALELE SCHIMBĂRI

UNIVERSAL

06.00 Dezastru de Ziua Independenţei – Sci-fi, USA 2013 08.00 Să bricolăm în familie 09.00 O familie de polităişti 10.00 Castle 11.00 Hawaii 5.0 12.00 Să bricolăm în familie 13.00 Acraşul 14.00 O familie de polităişti 15.00 Supercilonul – Sci-fi, USA 2012 17.00 Să bricolăm în familie 17.30 Să bricolăm în familie 18.00 Hawaii 5.0 19.00 Castle 20.00 Acraşul 21.00 CSI: Miami 22.00 Kate şi Leopold – Romantic comedy, USA 2001 00.30 Pacienţi de lux 01.30 Pacienţi de lux 02.30 Acraşul

Falcă- Măduţa, polemică pe banii Guvernului

Gheorghe Falcă este de părere că premierul Ponta şi-a bătut joc de arădeni.

ARAD. Copreşedintele ACL Arad, Gheorghe Falcă şi deputatul Flavius Măduţa polemizează în continuare pe marginea sumelor alocate de către Guvern pentru Arad. În opinia lui Falcă „ deputatul PSD Flavius Măduţa a confirmat, atunci când a spus că viitorul preşedinte trebuie să respecte arădenii, că Victor Ponta nu trebuie să fie preşedintele României, el dovedind în nenumărate rânduri că nu are pic de respect pentru Arad şi pentru arădeni". Liderul ACL reaminteşte unele cazuri în care şeful PSD „şi-a bătut joc de arădeni".

„Domnul Măduţa declara ieri că viitorul preşedinte al României trebuie să respecte arădenii. Domnul Măduţa ne arată că nici el n-a reuşit să facă nimic pentru Arad, toate solicitările fiind blocate de Victor Ponta, acesta din urmă dovedind în repetate rânduri că nu respectă arădenii. Într-adevăr, Victor Ponta nu trebuie să câştige alegerile prezidenţiale. Domnul Ponta, în calitate de prim-ministru, şi-a arătat lipsa de respect pentru arădeni atunci când nu a dat niciun ban pentru persoanele cu handicap şi însoţitorii acestora, atunci când a oprit lucrările la autostrada Nădlac-Arad, atunci când a oprit lucrările la cele două pasaje de pe centura municipiului Arad, lucrări care încă stagnează, sau atunci când a oprit finanţarea lucrărilor din şcolile arădene", a declarat Gheorghe Falcă.

JA-S.T.

Gheorghe Falcă FOTO: JA

Şcolile pierd 30 de posturi?

I.Ş.J. acuză Primăria Arad că nu acordă avizul pentru organizarea concursurilor.

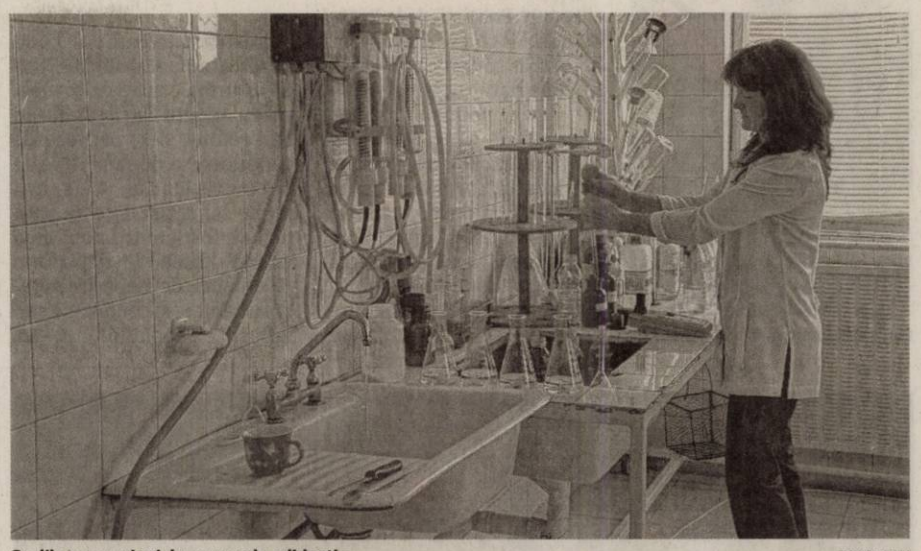

Şcolile au nevoie şi de personal nedidactic FOTO: FAN

ARAD. Inspectoratul Şcolar Judeţean Arad a obţinut de la Guvernul României, prin Ministerul Educaţiei Naţionale, acordul pentru scoaterea la concurs a 30 de posturi didactice auxiliare şi nedidactice, pentru şcolile şi grădiniţele arădene.

Din păcate - după cum spun, printr-un comunicat de presă, inspectorul şcolar general, prof. Claudius Mladin, şi purtătorul de cuvânt al IŞJ, prof. Mariana Tocaciu - „unităţile de învăţământ nu pot organiza concursuri pentru ocuparea posturilor obţinute, pentru că lipseşte avizul Primăriei Arad" care „motivează neîncadrarea în bugetul alocat". IŞJ precizează că şcolile „au efectuat toate demersurile legale şi au răspuns întru totul solicitărilor Primăriei, procedând la avizarea suplimentării bugetelor acelor unităţi de învăţământ care au solicitat acest lucru, în vederea îndeplinirii condiţiilor necesare pentru organizarea concursului de ocupare a posturilor aprobate. Cu toate acestea, procesul de ocupare prin concurs a posturilor este în continuare blocat, în opinia noastră nejustificat, de Primăria Arad".

IŞJ nu cunoaşte legea

Legislaţia în vigoare nu permite administraţiei locale alocarea de fonduri peste plafonul aprobat centralizat de Guvern - este punctul de vedere al Primăriei.

„La rectificarea Bugetului, declară primarul Falcă, Guvernul a alocat Aradului zero lei. Acesta este rezultatul lobby-ului făcut de parlamentarii PSD de Arad, Măduţa şi Căprar. Sesizăm din nou incompetenţa şi rea-voinţa Inspectorului şcolar general, dl. Mladin. Constatăm că, prin acuzele pe care le lansează, Dl. Maldin de fapt solicită demisia prim-ministrului Ponta pentru nerezolvarea problemelor învăţământului şi confirmă lipsa de respect a Guvernului pentru sistemul de învăţământ din Arad. Guvernul Ponta nu permite ocuparea posturilor la şcolile din Arad deoarece nu a asigurat fondurile necesare pentru salarii, situaţie pe care inspectorul şcolar general ar trebui să o cunoască foarte bine". **JA-V.F.**

A cui e vina?

Nu ştim cine este de vină. Cert este că, din cauza neînţelegerii celor două instituţii, mai multe şcoli din Arad pot rămâne fără posturile solicitate, ceea ce, cu siguranţă, va afecta procesul educativ.

Lecţie de istorie la „Zilele Aradului"

Simpozionul ştiinţific „Aradul în Primul Război Mondial şi făurirea României Mari".

ARAD. În organizarea Universităţii de Vest „Vasile Goldiş" şi a Primăriei Municipiului Arad, s-a desfăşurat, ieri, în Sala „Regele Ferdinand", Simpozionul ştiinţific naţional „Aradul în Primul Război Mondial şi făurirea României Mari".

Deschiderea a fost făcută pe lect. univ. dr. Stelean Ioan Boia, de la Facultatea de Ştiinţe Umaniste Politice şi Administrative a UVVG, care a avut şi rolul de moderator.

Invitat de onoare, Î.P.S. Timotei Seviciu, Arhiepiscop al Aradului a subliniat că „ne bucurăm cu toţii pentru aceste zile închinate cetăţii noastre", a felicitat Universitatea „V. Goldiş" pentru „această iniţiativă" şi a vorbit pe larg despre „momentul Marii Uniri, în care Aradul a avut un rol deosebit".

„Părinte al patriei"

Primul referat - „Vasile Goldiş şi viziunea sa despre stat şi naţiune în timpul Primului Război Mondial" - a fost susţinut de prof. univ. dr. Aurel Ardelean, preşedintele Universităţii de Vest „V. Goldiş".

El a subliniat că: „În timpul primului război mondial, Vasile Goldiş vine cu o viziune proprie despre stat şi naţiune", el „consideră că într-o lume care evoluează şi se civilizează, violenţa trebuie înlocuită de cooperare benevolă, iar fiecare grup etnic are dreptul de a avea reprezentanţi, proporţional cu numărul cetăţenilor". Vasile Goldiş ajunge la concluzia că „într-un stat multinaţional fiecare popor, în baza reprezentării sale numerice, să fie reprezentat politic de reprezentanţii săi şi să obţină cota parte în guvernarea ţării proporţional cu numărul populaţiei care formează naţiunea" .

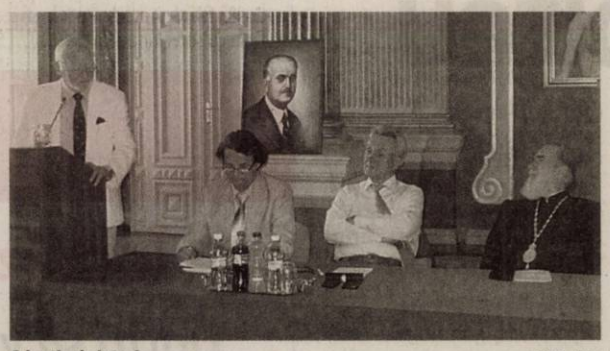

O lecţie de istorie FOTO: V.F.

Alte lucrări interesante

Au mai prezentat lucrări: dr. Doru Sinaci („Tribuniştii arădeni şi reorganizarea Partidului Naţional Român"), conf. univ. dr. Sorin Bulboacă („Alexandru Vaida-Voievod şi planurile de federalizare"), lect. univ. dr. Stelean-Ioan Boia („Eroi ai satelor arădene în Primul Război Mondial"), dr. Augustin Mureşan („O diplomă din 1702 a oraşului Arad"), drd. Maria Pantea („Activitatea învăţătorilor arădeni în timpul Primului Război Mondial"), Puiu Emilian Valea („115 ani de la întronizarea episcopului Iosif Goldiş"). **JA-V.F.**

Film documentar

În încheierea simpozionului, lect. univ. dr. Virgiliu Jireghie, de la Facultatea de Ştiinţe Umaniste Politice şi Administrative a UVVG, a prezentat filmul documentar „Aradul - Capitala Marii Uniri".

Mircea Purcaru: PNL adună semnături pentru Udrea?

ARAD. Preşedintele PC Arad, Mircea Purcaru, crede că unii primari PDL sau chiar PNL ar putea să strângă semnături pentru candidatura Elenei Udrea la prezidenţiale. „La alegerile europarlamentare, liderul PDL Arad, Gheorghe Falcă, a scăpat în ultimul moment de sarcina asigurării unor voturi pentru Eba, deoarece aceasta nu a mai candidat. Acum, după ce Cristian Diaconescu a fost scos din cursă, Falcă este din nou în dificultate, deoarece candidează Elena Udrea, iar Mişcarea Populară Arad va trebui să adune semnături, iar după aceea să asigure voturi. Probabil că primarii PDL adepţi ai lui Băsescu vor strânge semnăturile necesare, dar mă întreb ce vor face aleşii PNL dacă li se va cere să facă şi ei acelaşi lucru. Şi mai greu va fi, însă, pentru ei, să voteze cu Elena Udrea, la comanda şefului Băsescu, respectiv a şefului direct, Falcă", spune Mircea Purcaru. În altă ordine de idei, Purcaru caracterizează „Zilele Aradului" drept „cele mai fade şi lipsite de conţinut de până acum, menite doar să ascundă sifonarea banului public, pentru umplerea puşculiţei electorale, un obicei împământenit al administraţiei PDL". Ca dovadă, spune Purcaru, „pieţele sunt pline de indivizi dubioşi care se plimbă ţanţoşi, îmbrăcaţi în tricouri portocalii, inscripţionate „PD-L", pe faţă şi „Falcă- 8" pe spate. Sunt curios când vor apărea tricourile cu „ACL". Probabil după ce se vor fi strâns suficienţi bani pe seama „Zilelor Aradului".

Mircea Purcaru FOTO: JA

JA-S.T.

Klaus Iohannis, la Arad

ARAD. Candidatul ACL la alegerile prezidenţiale, Klaus Iohannis, va fi prezent la Arad, fiind invitat de către Gheorghe Falcă la „Zilele Aradului". Programul nu este încă bătut în cuie, dar ştim că vineri, de la ora 17,30, Iohannis va avea o întâlnire de lucru cu ACL Arad, într-o locaţie care va fi stabilită, cel mai probabil, în cursul zilei de miercuri sau joi. Vor fi prezenţi, cel mai probabil, liderii PNL, PDL şi FC, dar şi primari liberali şi democraţi. De asemenea, va avea loc o întâlnire cu oamenii de afaceri din municipiu şi judeţ. Nu în ultimul rând, vizita pe la unele „repere" ale „Zilelor Aradului" va însemna un contact direct cu cetăţenii Aradului. Deocamdată nu se ştie exact în care puncte din oraş se va deplasa, dar, aproape sigur, Piaţa Avram Iancu şi strada Meţianu nu vor putea fi ocolite. Conform surselor, candidatul ACL va pleca din Arad în cursul serii de vineri. **JA-S.T.**

Klaus Iohannis FOTO: JA

Interzis camioanelor pe drumurile din Ungaria

ARAD. Nu vor trece graniţa în Ungaria autovehiculele cu o capacitate mai mare de 7,5 tone. Autorităţile de frontieră ungare au informat autorităţile de frontieră arădene că începând cu 19 august ora 23.00 (ora României) până în 20 august ora 23.00 (ora României), pe teritoriul Ungariei va fi restricţionată circulaţia tuturor autovehiculelor cu o capacitate mai mare de 7,5 tone. „Data de 20.08.2014, este declarată zi de sărbătoare naţională, nelucrătoare", au precizat autorităţile de frontieră. Astfel, în această perioadă, şoferii automarfarelor vor avea obligaţia să staţioneze în parcarile special amenajate, pâna la încheierea restricţiei. **JA-I.C.**

Blocaţi prin parcări din cauza sărbătorii FOTO: FAN

ANUNT

Subscrisa **CAMERA DE COMERT, INDUSTRIE SI AGRICULTURA A JUDETULUI ARAD**, cu sediul in Arad, str. Closca Nr. 5, jud. Arad, **VINDE PRIN PROCEDURA DE NEGOCIERE DIRECTA, IMOBIL S+P+2E**, situat in Arad, str. Gheorghe Lazar, nr. 20, jud. Arad, aflat in patrimoniul CCIA Arad, inscris in C.F. nr. 6631 top 7807/1387.

Pretul de pornire al negocierii este de 655.445,46 EURO + TVA.

Termenul de depunere a ofertelor in plic inchis este data de **26.08.2014,** ora **14:00,** la sediul **CCIA Arad**, str. Closca nr. 5, jud. Arad.

Cei care doresc sa participe la procedura trebuie sa achite **garantia de participare**, care este 30% din pretul de pornire al negocierii + TVA.

Consultarea caietului de sarcini cat si informatii suplimentare se pot obtine la sediul CCIA ARAD, str. Closca nr. 5 sau la tel. 0730/188.298, e-mail: adriana.demian@ccia-arad.ro.

(624720)

Cercetat pentru furt FOTO: FAN

Bănuit că a furat trei telefoane mobile

LALAŞINŢ. Poliţiştii de la Postul de poliţie Bârzava cercetează un bărbat bănuit că ar fi furat trei telefoane mobile. Potrivit IPJ Arad, poliţiştii au fost anunţaţi de către M.M. despre faptul că B.S. de 37 de ani, din Lalaşinţ, ar fi sustras trei telefoane mobile, care se aflau în bucătăria unui imobil din această localitate. Cercetările sunt continuate sub aspectul săvârşirii infracţiunii de furt. **JA – I.C.**

210

amenzi în valoare de 27.000 de lei au aplicat poliţiştii rutieri în urma controalelor efectuate. Agenţii de circulaţie au mai reţinut şi 13 permise de conducere şi două certificate de înmatriculare. Cele mai multe sancţiuni date de poliţişti au fost pentru depăşirea vitezei legale de deplasare, efectuarea de depăşiri neregulamentare şi conducere sub influenţa alcoolului. **JA – I.C.**

Anvelope în valoare de 20.000 de lei, confiscate

GALŞA. Un transport ilegal de anvelope - în valoare de 20.000 de lei - a fost reţinut de către poliţiştii de la Poliţia Comunală Şiria. Aceştia au oprit în trafic, pe raza localităţii Galşa, un autoturism cu remorcă în care erau încărcate zeci de anvelope. Bărbatul care conducea maşina nu avea acte legale de proveniență pentru marfa transportată. „Poliţiştii l-au depistat pe raza localităţii Galşa pe H.P., care conducea un autoturism în a cărei remorcă transporta zeci de anvelope de diferite dimensiuni. Deoarece conducătorul auto nu a putut prezenta documente legale de proveniență, a fost sancţionat contravenţional cu amendă de 1.000 de lei, iar anvelopele, în valoare de aproximativ 20.000 de lei, au fost reţinute în vederea confiscării", au precizat reprezentanţii Inspectoratului de Poliţie Judeţean Arad. **JA – I.C.**

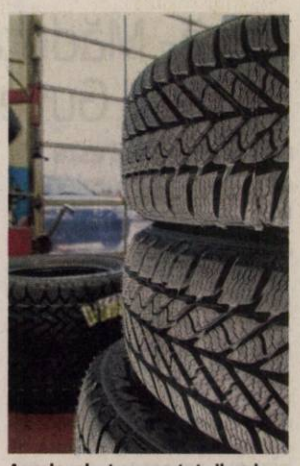

Anvelopele, transportate ilegal

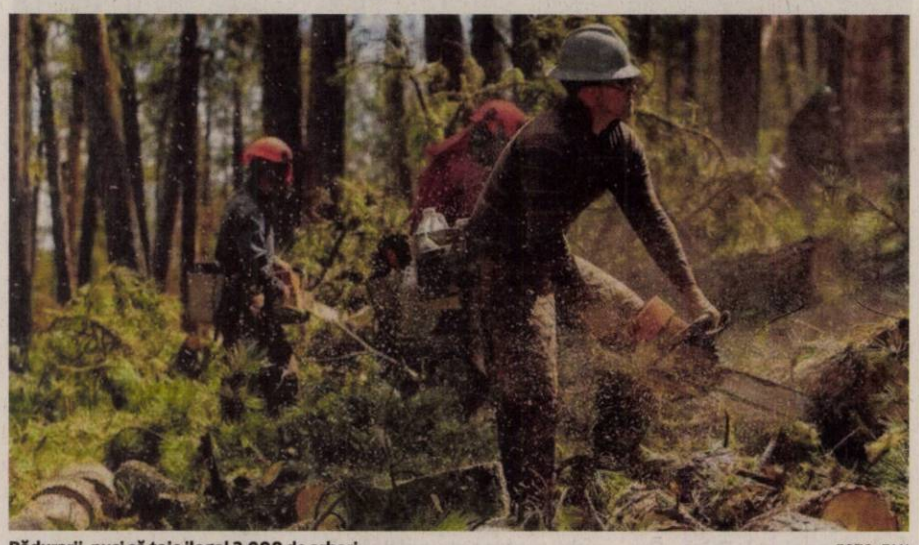

Pădurarii, puşi să taie ilegal 2.000 de arbori FOTO: FAN

Pădurea mutilată de familia Colţeu

2.000 de arbori au fost tăiaţi ilegal din pădurea satului Nadăş, pădure retrocedată familiei Colţeu.

ARAD. Conform reprezentantului Inspectoratului Teritorial de Regim Silvic şi de Vânătoare Oradea în Arad, citat de Mediafax, în urma constatărilor de la Nadăş au fost făcute sesizări penale, documentele fiind trimise la DNA, dar şi la Mnisterul Mediului şi la alte autorităţi competente în a lua măsurile legale împotriva celor care au exploatat ilegal pădurea şi pentru recuperarea prejudiciului. Reprezentanţii Direcţiei Silvice Arad au spus că pădurarii din Nadăş au refuzat semnarea proceselor-verbale privind constatările din teren. În luna aprilie, Jurnal Arădean, scria despre presiunile la care sunt supuşii pădurarii de către şefii lor, familia Colţeu. „Şefii noştri (n.r. familia Colţeu) ne-au pus de fiecare dată să tăiem arbori nemarcaţi, ce nu trebuiau tăiaţi. O dată i-am spus că nu sunt de acord să tai copacii pe care mi-a spus unul dintre şefi să îi pun la pământ. Şi asta pentru că arborii nu erau marcaţi. Şeful mi-a spus că, dacă nu sunt de acord, să plec acasă pentru că va angaja un alt om care va fi de acord cu ce spune el", ne-a mărturisit unul dintre pădurari.

Inspecţii

Totul a început în luna aprilie, atunci când, în urma inspecţiilor efectuate de Direcţia Silvică Arad, în pădurea din Nadăş s-a constatat că a fost tăiat un număr mare de copaci. La scurt timp după începerea anchetei procurorilor DNA - privind modul în care familia Colţeu a dobândit păduri şi terenuri în Nadăş - „a fost suspendată activitatea Ocolului Silvic Privat până la finalizarea cercetărilor". Pădurea obţinută de familia Colţeu era gestionată prin firma Ocolul Silvic Privat.

Documente falsificate

Expertizele grafologice realizate la cererea procurorilor DNA - în dosarul retrocedării terenurilor din Nadăş - au scos la iveală faptul că la baza retrocedării terenurilor satului Nadăş stau o serie de documente falsificate, iar familia Colţeu ar fi folosit la dobândirea proprietăţilor un codicil, care ar fi completat testamentul iniţial lăsat de Ecaterina Mairovitz, o vecină bătrână pe care o îngrijeau, şi în care se prevedea că în urma morţii sale vor dobândi o locuinţă. Se pare că semnătura de pe actul adiţional la testament ar fi fost falsificată, iar noul act prevedea că bătrâna, care fusese vecină de bloc cu familia Colţeu, lăsa moştenire nu doar apartamentul său, ci toate proprietăţile deţinute şi drepturile viitoare, ea fiind în litigiu pentru retrocedarea unor proprietăţi confiscate de comunişti.

IOANA COSTAŞ
ioana.costas@informmedia.ro

Cercetaţi penal

Procurorii anticorupţie au demarat în luna februarie o anchetă ce vizează modul în care a fost retrocedat extravilanul Nadăşului. După ce au ridicat 10 saci plini cu documente şi au audiat mai multe persoane, anchetatorii au pus sub acuzare două persoane: un notar public din Arad şi un judecător de la Judecătoria Ineu. Potrivit surselor noastre, rechizitoriul va fi finalizat în toamnă, când se va dispune şi trimiterea în judecată a tuturor celor implicaţi în retrocedarea Nadăşului, inclusiv a unor membri ai familiei Colţeu. Însă lista cu persoanele care ar putea ajunge în faţa justiţiei rămâne... deschisă.

Crucea Roşie are „Bancă de alimente în toată ţara"

ARAD. Crucea Roşie Română, împreună cu Fundaţia Carrefour România, au realizat o amplă acţiune de finanţare a campaniei „Banca de alimente în toată ţara".

Proiectul a fost finanţat de Fundaţia Carrefour cu 233.266 de euro, iar Crucea Roşie Română a asigurat suma de 173.000 de euro. Au fost donate şi distribuite 150.000 de kg de alimente neperisabile: zahăr, făina, ulei, mălai, la peste 11.750 de familii.

Filiala Arad a Crucii Roşii a distribuit 250 de pachete. Acestea au ajuns în Arad la persoane cu dizabilităţi, pensionari, familii cu copii şi în subfilialele din judeţ: Pecica, Nădlac, Susag, Lipova şi Chişineu Criş. Activitatea de distribuire a fost realizată cu voluntarii filialei, alimentele fiind duse la domiciliul persoanelor ajutate.

„Mulţumim tuturor celor implicaţi în finanţare, donare, distribuire şi sperăm ca acest gest, un exemplu de umanitate, să aducă o mică bucurie în viaţa persoanelor care au nevoie de sprijin. Campania <Banca de alimente în toată ţara> continuă în cele 3 supermarketuri din Arad, unde cei ce doresc să-şi sprijine semenii pot dona alimente. Noi, cei de la Crucea Roşie Arad, ridicăm lunar alimentele şi le distribuim, având multe familii care mai aşteaptă ajutorul nostru", au declarat reprezentanţii Crucii Roşii Arad, extrem de mulţumiţi de implicarea numeroasă a arădenilor în această acţiune caritabilă. **JA – I.C.**

„Văcuţă" cu butoane la Şeitin

ŞEITIN. Locuitorii comunei Şeitin se pot „alimenta", de aproximativ două săptămâni, cu lapte proaspăt de la o „văcuţă" montată chiar în centrul localităţii. Dozatorul păstrează laptele la o temperatură scăzută pentru ca acesta să nu se altereze. Maşinăria a fost achiziţionată de un tânăr fermier din localitate care a spus că, din câte ştie el, un asemenea dozator mai există doar în municipiu, în Aradul Nou.

Lapte de la „văcuţă" FOTO: JA

Demonstraţie la Ch. Criş

Zeci de agricultori din judeţul Arad, dar şi din judeţele limitrofe, au participat la mai multe demonstraţii realizate de către reprezentanţii firmei Maschio Gaspardo, în colaborare cu firma de distribuţie a seminţelor Euralis. După discursurile de început, susţinute de către reprezentanţii celor două companii, dar şi de primarul din Chişineu Criş, Gheorghe Burdan, a urmat o vizită la fabrica Maschio Gaspardo şi demonstraţii pe teren cu utilajele realizate de fabrica respectivă. FOTO: A.G.

PROFI

Îndrăzneşte să fii PROFI!

Doriţi să vă alăturaţi echipei PROFI din LIPOVA?

Vă invităm la interviurile de selecţie pentru posturile:

Şef magazin
Adjunct Şef magazin

Trimite CV-ul tău pe adresa:
angajare@profi.ro

VĂ AŞTEPTĂM!

Mai ieftin, mai bun, mai aproape

(5248516)

Sport

„«Elite Cup» se doreşte a deveni un reper pentru fotbalul arădean

Alexandru Meszar, organizator

3

echipe au participat la tradiţionala competiţie de oină organizată în fiecare an pe terenul din Cil (comuna Almaş) de către inimosul profesor Octavian Lupei. Echipa Progresul Dieci, formată din jucători extrem de tineri, a furnizat surpriza, câştigând trofeul, după succese în faţa celor de la Viitorul Almaş (6-0) şi Univest Arad (9-6).

Un arădean joacă tenis pentru Australia!

MELBOURNE. Tenismenul arădean Dănuţ Luciano Cuc (16 ani) reprezintă din acest an Australia în circuitul mondial al juniorilor! Un obişnuit al turneelor de juniori din vestul ţării, dar şi copil de mingi la diferitele turnee internaţionale din oraşul nostru, Cuc s-a stabilit definitiv, în urmă cu 3 ani, împreună cu familia, în Australia. Nu a renunţat la pasiunea sa, tenisul, schimbând zgura arădeană cu hardul de la Antipozi. **JA-D.L.**

În lumea bună a fotbalului european

„Elite Cup" şi UTA duc Aradul pe harta evenimentelor importante din sportul rege juvenil.

ARAD. Câteva zile desparte Aradul de cel mai important eveniment fotbalistic juvenil pe care l-a găzduit în ultimele decenii. „Elite Cup" se doreşte a fi turneul care să aşeze oraşul de pe malul Mureşului pe harta fotbalului juvenil european, prin greutatea numelor europene care au confirmat participarea. Cluburile britanice Wolverhampton Wandereres şi Queens Park Rangers, grupările maghiare Ferencvaros Budapesta şi Academia de Fotbal „Ferenc Puskas", bucureştenii de la Dinamo şi gazdele de la UTA îşi pun la bătaie generaţiile Under 17. La eveniment şi-au anunţat prezenţa şi emisari ai unor firme de impresariat, dornici de a-şi trece în agendă numele unor juniori talentaţi, care pot bate la porţile fotbalului mare.

„Elite Cup se doreşte a deveni un reper pentru fotbalul arădean, la fel ca şi turneele Cotta Internaţional şi Cupa de Crăciun, organizate în fiecare vară şi iarnă de mai bine de zece ani" - spune Alexandru Meszar, iniţiatorul turneului.

Pe Motorul

Organizator principal al turneului - alături de CS Atletico şi PlayMaker Consulting - Primăria Arad s-a implicat pentru ca locul de desfăşurare, arena „Motorul", să fie inclusă în categoria proiectelor care au beneficiat de fonduri suplimentare, astfel încât vechea bază din cartierul Aradul Nou să ofere o imagine plăcută. Aici, timp de trei zile (vineri-duminică) - intrarea este liberă - , vor lupta pentru trofeu şase echipe cu jucători născuţi 1998 sau mai mici, împărţite în două grupe.

Cei mai buni

La solicitarea organizatorilor, CJ Arbitri, prin preşedintele Claudiu Tripa, a promis că va delega la jocuri cei mai valoroşi arbitri din lotul actual.

DANIEL SCRIDON
daniel.scridon@informmedia.ro

Program

Vineri, 22 august: ora 10, UTA – Queens Park Rangers; ora 11,30, Dinamo – Wolverhampton Wanderers; ora 18, Ferencvaros – UTA; ora 19,30, Academia Ferenc Puskas – Dinamo. Sâmbătă, 23 august: ora 10, Queens Park Rangers – Ferencvaros; ora 11,30, Wolverhampton Wanderers – Academia Ferenc Puskas. Duminică, 24 august: ora 9, Joc pentru locurile 5-6 (echipele de pe locul 3 în grupe); ora 10,30, Joc pentru locurile 3-4 (echipele de pe locul 2 în grupe); ora 12, Joc pentru locurile 1-2 (echipele de locul 1 în grupe); ora 13,30 – Festivitatea de premiere.

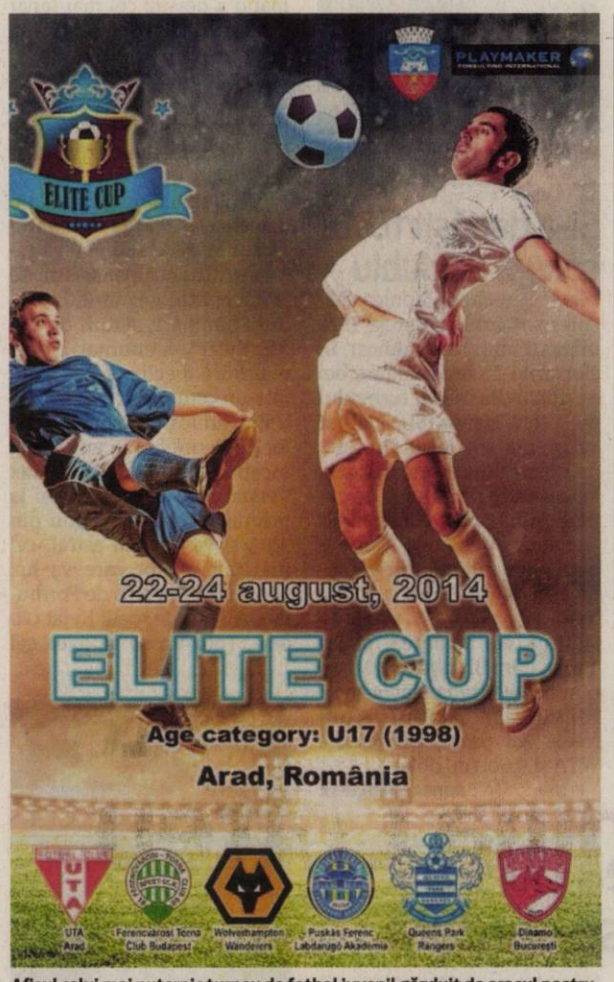

Afişul celui mai puternic turneu de fotbal juvenil găzduit de oraşul nostru

UTA-Pâncota, în Cupa României

BUCUREŞTI. Federaţia Română de Fotbal a publicat, marţi, programul turului IV din Cupa României, ediţia 2014-2015. Aşa cum era de aşteptat, cele două reprezentante ale judeţului nostru rămase în competiţia surprizelor, UTA şi Şoimii Pâncota, se vor înfrunta în meci direct. Prima dintre ele va juca rolul echipei gazdă, meciul urmând să se dispute marţi, 26 august, ora 17,30, pe arena din Sînicolau Mic. Nu este exlusă posibilitatea mutării jocului pe terenul Motorul, arena din Aradul Nou fiind omologată, zilele trecute, pentru a găzdui meciuri de liga a II-a.

Interesant este că cele două echipe s-au evitat când a venit vremea meciurilor de pregătire, semn că duelul se anunţă a fi unul pe „viaţa şi pe moarte", miza fiind penultimul pas înaintea aducerii unei echipe de Liga I în Arad, obiectivul declarat al oficialilor ambelor echipe. Duel interesant şi la nivelul băncilor tehnice între doi tehnicieni arădeni, Roland Nagy, respectiv, Dan Cuedan, care îşi pun mari speranţe în acest joc.

JA-D.S.

Preţiosul trofeu FOTO: FAN

Azi, se joacă 16-imile Cupei

ARAD. Faza judeţeană a conpetiţiei KO, ediţia 2015-2016, programează astăzi, ora 18, jocurile din cadrul 16-imilor de finală. Cu precizarea că prima echipă are statut de organizatoare, iar în caz de egalitate vor urma două reprize de prelungiri şi, eventual, lovituri de departajare pentru stabilirea învingătoarei, iată programul jocurilor:

Cetate Dezna - Unirea Sântana, Olimpia Bocsig - Crişul Chişineu Criş, Şoimii Pâncota II - Frontiera Curtici, Unirea Gurahonţ - Lunca Teuz Cermei, Viitorul Sepreuş - Gloria Arad, Avântul Târnova - Aqua Vest, CS Glogovăţ - Banatul Sînicolau Mic, Steaua Grăniceri - Naţional Sebiş II, AS Aluniş - Semlecana Semlac, Victoria Felnac - Progresul Pecica, Cetate Săvârşin - UTA II Şiria, AS Dorobanţi - Păulişana Păuliş, Vulturii Socodor - Şoimii Lipova, AS Vinga - Voinţa Mailat, Podgoria Ghioroc - Forest Oil Sp. German şi Şoimii Şimand - Victoria Zăbrani. **JA-D.S.**

Tăietorii de lemne, în acţiune

PECICA. Oraşul arădean Pecica a fost, în premieră, gazda Campionatului Naţional al Tăietorilor de lemne, STIHL Timbersports, eveniment susţinut de Stihl România, SC Gamanor SRL Arad (ec. Aurel Ionescu) şi Primăria Pecica.. La startul competiţiei s-au aliniat cei mai buni opt sportivi: Ioan Nyamcsuk şi Ionel Marniţa, componenţi ai clubului CS Timbersport West Arad, Costel Pleş, legitimat la CS Huedin-Cluj, Nagy Botond, Dan Petrescu, Nagy Csongor, Carol Palfi şi Cristian Marina de la GV Team Săcueni-Bihor. Campionul Naţional de anul acesta a fost desemnat Nagy Csongor, iar acesta va reprezenta România la Campionatul Mondial Stihl Timbersports din aceasta toamnă, competiţie ce va avea loc în Austria. Pe treapta a doua a podiumului a urcat arădeanul Ioan Nyamcsuk, locul trei fiind ocupat de Nagy Botond.

A fost un spectacol pe cinste de care s-au bucurat cei peste 500 de spectatori, care au savurat din plin probele aprig disputate: tăierea cu joagarul, tăierea pe orizontală, tăierea cu motoferastraul STIHL MS660, tăierea pe verticală şi tăierea la înălţime.

În afara concursului a avut loc un show demonstrativ de tăiere cu aşa-numitul „Hot saw", un super motoferăstrău care are puterea unui autovehicul şi este manevrat de un singur om. Cu 60 de cai putere şi o viteză a lanţului de 240 km/h, super motoferăstrăul a tăiat trei felii dintr-un buştean gros de 50 cm, în mai puţin de 8 secunde. **JA-D.L.**

Pentru mai multe fotografii intră pe www.aradon.ro

Forţă şi îndemânare în tăierea buştenilor FOTO: JA

Nisip în angrenajul voleibaliştilor

TIMIŞOARA. Nicio medalie pentru România la Balcaniada de volei pe plajă pentru seniori, care s-a încheiat, duminică, la Timişoara. În concursul masculin, ţara noastră a fost reprezentată de trei perechi, din care două arădene, posesoarele primelor două locuri pe podiumul Campionatului Naţional: Marius Mascovits - Andrei Laza (CSM Arad - Tomis Constanţa, însă Laza este născut în Arad), respectiv Adrian Holhoş - Moisă Abrudan (CS Fan Arad). Cel mai sus au ajuns vicecampionii naţionali de la Fan, eliminaţi în sferturile de finală de către Serbia 2, scor 0-2 (13-21, 19-21), în prima fază cedând cu Grecia 1, scor 0-2, şi câştigând cu Grecia 2, scor 2-0. Ei vor reprezenta România la următoarea etapă balcanică programată în Bulgaria (22-24 august). Cuplul campion al României a înregistrat două înfrângeri: 0-2 cu Turcia 2 şi Bulgaria 1, părăsind prematur competiţia.

În întrecerea Under 22, disputată tot în Parcul Rozelor din Timişoara, România a cucerit două medalii, argint la fete, respectiv bronz la băieţi. **JA-D.L.**

MEISTER
ANGAJĂM
sofer categoria B
pentru transport marfa
(materiale de constructii) local.
Cerinţe: persoană serioasă cu experienta;
INFO: tel. 0724 818 446 a.melinte@vonmeister.ro (616236)

In atentia cititorilor Valeria Zena s-a intors din tara sfanta in Arad, cu multe leacuri, cu fructul dragostei, unsori de dragoste, navalnice de noroc si multe altel Mosteneste un har divin ce il impartaseste cu semenii ei care apeleaza la ea si au nevoi de ajutorul magiei albe.

Valeria deschide cartea de tarot veche de 100 de ani. Vede in cafea cu claritate, dezleaga farmece si blesteme.
Impaca familii dezbinate, aduce persoana iubita in 24 de ore, lacuieste betia, scoate argintul viu. Face talismane de spor si noroc in casa si afaceri

Toate dezlegarile si consultatiile se fac personal.

Multumiri:
Margarit din Arad- „aduc sincere multumiri Valeriei ca mi-a impacat familia dezbinata si mi-a lacuit sotul de betie"
Alina din Nadlac- „ pe aceasta cale ii multumesc Valeriei ca mi-a adus iubitul inapoi""
Apelati cu incredere: 0728353111; 0769472168 (623797)

MGA
angajeaza urgent:
Montatori schelete tapiterie,
cusatorese huse tapiterie,
tamplari-masinisti, cartonari, lipitori burete.
Informatii la tel 0722500354. (623159)

Gi Group angajeaza:
• OPERATORI PRODUCTIE
• MUNCITORI NECALIFICAŢI
• CONTROLOR CALITATE cu experienţă în volane
Gi Group YOUR JOB, OUR WORK
Cerinte: minim 8 clase, vedere buna, disponibilitate pentru lucrul in 3 schimburi
Se ofera: pachet salarial atractiv, transport asigurat, tichete de masa, bonusuri lunare
Pentru mai multe detalii si programari, sunati la 0747.012.810.
Puteti depune un CV direct la sediul nostru din Arad, Str. Piata Garii, bl. A, sc. G, ap. 26 (parter, langa Chic) sau trimiteti pe e-mail la adresa silvia.pantos@gigroup.com (490935)

Umana va juca la o echipă din Iran

FOTBAL. Fundașul costarican Michael Umana a semnat un contract pe două sezoane cu gruparea iraniană Persepolis. În vârstă de 32 de ani, Umana (86 selecții, un gol) a fost unul dintre jucătorii de bază ai echipei costaricane la Cupa Mondială, unde a fost eliminată în sferturi, în fața Olandei, la loviturile de departajare. Umana evolua în Costa Rica (Deportivo Saprissa) și a mai jucat în SUA (Los Angeles Galaxy, Chivas). „Sunt foarte fericit că voi juca la Persepolis și sper să avem rezultate bune", a declarat fundașul, care va purta numărul 4, la fel ca în națională.

SURSA: MEDIAFAX

Michael Umana (stânga) FOTO: EPA

Botez la 17 ani în Formula 1!

Max Verstappen va deveni, la 17 ani, cel mai tânăr pilot din Formula 1.

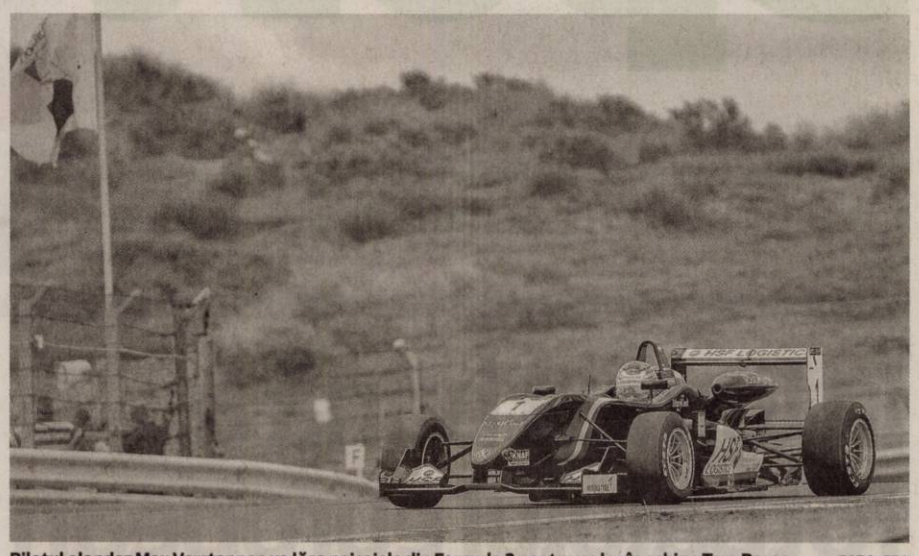

Pilotul olandez Max Verstappen va lăsa peisajele din Formula 3 pentru un loc în echipa Toro Rosso FOTO: EPA

FORMULA 1. Pilotul olandez Max Verstappen, care va împlini 17 ani la 30 septembrie, a primit un loc de titular la echipa Toro Rosso, pentru sezonul 2015 al Campionatului Mondial de Formula 1, el urmând a deveni cel mai tânăr driver din istoria Marelui Circ, informează BBC. Verstappen, fiul fostului pilot de Formula 1 Jos Verstappen, îl va înlocui pe francezul Jean-Eric Vergne și va fi coechipier cu rusul Danil Kviat.

„Scuderia Toro Rosso are plăcerea să anunțe că tânărul recrut Max Verstappen va pilota pentru echipa noastră de la începutul sezonului 2015 din Formula 1, alături de Daniil Kviat", a anunțat „sora" mai mică a echipei Red Bull, într-un comunicat.

Fiul lui Jos Verstappen – pilot de Formula 1 în anii '90 și începutul anilor 2000–, Max Verstappen va avea 17 ani la primul său Mare Premiu din 2015 și va deveni, astfel, cel mai tânăr pilot care va lua startul într-o cursă de Formula 1. Alături de rusul Kviat (20 ani), Toro Rosso va avea cel mai tânăr duo de piloți din Marele Circ. „Max este un pilot pe care îl putem trimite imediat în Formula 1. El a realizat un test de 300 km și va lucra intensiv pe simulator", a declarat Helmut Marko, consilier special al Red Bull Racing.

După ce a evoluat în karting până la finalul anului 2013, pilotul olandez concurează acum în campionatul european Formula 3. Max Verstappen a înregistrat în acest sezon opt victorii în Formula 3, în care ocupă locul secund în clasamentul general, după 9 dintre cele 11 etape ale sezonului.

Săptămâna trecută, el a fost cooptat în programul Red Bull de dezvoltare a carierelor tinerilor piloți, după ce și Mercedes l-a dorit în programul său similar.

Max Verstappen va fi la Marele Premiu al Australiei din martie 2015 cel mai tânăr pilot din istoria F1, depășind recordul deținut de Jaime Alguersuari, care a debutat la 19 ani și 125 de zile, tot la Toro Rosso, echipă ce are același patron ca Red Bull, cvadruplă campioană mondială, pe omul de afaceri austriac Dietrich Mateschitz.

Alguersuari a devenit comentator

Posesorul precedentului record, spaniolul Jaime Alguersuari (24 de ani), a evoluat trei sezoane pentru Toro Rosso, între 2009 și 2011, iar din 2012 este expert pentru Formula 1 a postului de radio BBC Radio 5. În cariera sa, Jaime a adunat 31 de puncte.

Și-a depășit fosta colegă de dublu

TENIS. Perechea Monica Niculescu/Caroline Garcia (România/Franța) s-a calificat, în sferturile de finală ale probei de dublu din cadrul turneului de la New Haven (SUA), dotat cu premii totale de 710.000 de dolari. Niculescu și Garcia au trecut în primul tur de cuplul Anna-Lena Groenefeld/Karolina Koukalova (Germania/Cehia), ultima colega Monicăi până în urmă cu două luni, scor 6-0, 5-7, 14-12. În sferturi, ele ar putea întâlni cuplul Cara Black/Sania Mirza (Zimbabwe/India - favorita 1). Pentru calificarea în sferturi fetele vor primi 100 puncte WTA și 5.600 de dolari.

SURSA: MEDIAFAX

Monica Niculescu FOTO: EPA

Nicolae Badea nu s-a înscris la masa credală

FOTBAL. Fostul acționar al FC Dinamo Nicolae Badea a declarat, marți, că nu s-a înscris la masa credală a societății care administrează clubul „alb-roșu", aflată în insolvență, deoarece datoriile pe care le are de recuperat au fost preluate de către actualul proprietar, Ionuț Negoiță.

„Datorii către mine sunt, dar datoriile nu sunt ale societății Dinamo, sunt ale domnului Negoiță. Acesta e motivul pentru care nu m-am înscris la masa credală, pentru că datoriile au fost preluate de altcineva. Datoriile pe care le avea FC Dinamo către mine au fost preluate de către domnul Negoiță. În rest, subiectul Dinamo nu mă interesează", a declarat Badea.

Tabelul preliminar de creanțe al societății FC Dinamo 1948, aflată în insolvență și care administrează clubul de fotbal, a relevat datorii de 78 de milioane de lei.

SURSA: MEDIAFAX

Gaură în defensivă

FOTBAL. Fundașii echipei Olympique Lyon, Samuel Umtiti și Milan Bisevac, nu vor evolua în meciul cu Astra Giurgiu, programat, joi, pe Stadionul Gerland, în prima manșă a play-off-ului Ligii Europa.

Umtiti are o leziune musculară la coapsa dreaptă, suferită în prima repriză a meciului cu Toulouse de sâmbătă, din campionatul Franței. Sârbul Milan Bisevac nu a fost recuperat după o contractură la coapsa dreaptă suferită în manșa secundă a turului 3 preliminar al Ligii Europa cu Mlada Boleslav, din 7 august. Cei doi jucători nu vor reveni înainte de pauza din septembrie prilejuită de meciurile echipelor naționale.

În schimb, mijlocașul Steed Malbranque, absent la Toulouse din cauza unei contuzii la genunchi, a reluat antrenamentele, la ședința de pregătire de luni fiind prezenți și Yoann Gourcuff și Mouhamadou Dabo, care încă nu au evoluat în acest sezon.

Partida Olympique Lyon - Astra Giurgiu, din prima manșă a play-off-ului Ligii Europa, se va disputa, joi, de la ora 21.30, în direct pe DigiSport, pe Stade Gerland.

SURSA: MEDIAFAX

Samuel Umtiti (dreapta) va absenta cu Astra FOTO: EPA

Brandao FOTO: EPA

Scuze doar pentru o oră!

Brandao și-a cerut scuze pentru că l-a agresat pe Motta iar apoi a șters mesajul.

FOTBAL. Atacantul brazilian al formației Bastia, Brandao, a postat pe contul său de Facebook un mesaj prin care îi cerea scuze jucătorului echipei Paris Saint-German, Thiago Motta, dar și coechipierilor săi, după agresiunea de la meciul de sâmbătă, însă apoi a șters acest mesaj, informează France Football. „Vreau să-i cer scuze colegului meu Thiago Motta și coechipierilor mei pentru acest gest. Regret atitudinea avută, dar mă bazez pe înțelegerea celor care mă cunosc", a scris Brandao, însă după o oră acest mesaj a fost șters, conform publicației franceze. Atacantul nu va fi sancționat de clubul Bastia pentru incidentul de la meciul cu PSG, însă ar putea fi suspendat de Comisia de Disciplină a ligii franceze.

Paris Saint-Germain a anunțat că fotbalistul Thiago Motta, care a fost lovit sâmbătă de Brandao (Bastia), a suferit o fractură de piramidă nazală fără deplasare. Thiago Motta a fost lovit de Brandao cu capul în față, după meciul câștigat de Paris Saint-Germain în fața echipei Bastia, scor 2-0. Incidentul a fost surprins de camerele de supraveghere ale clubului parizian.

Președintele clubului Paris Saint-Germain, Nasser Al-Khelaïfi, a cerut, sâmbătă, suspendarea pe viață pentru Brandao. Al-Khelaïfi a subliniat că gestul lui Brandao este „foarte grav" și afectează imaginea fotbalului.

Potrivit presei franceze, în cazul în care Comisia de Disciplină se va autosesiza, Brandao riscă doi ani de suspendare. **SURSA: MEDIAFAX**

Hosszu rămâne regină între valuri

NATAȚIE. Înotătoarea ungară Katinka Hosszu și-a păstrat titlul continental în proba feminină de 400 m mixt, la Berlin, în prima zi a întrecerilor din cadrul Campionatelor Europene. Hosszu, dublă campioană mondială en titre, a dominat cu autoritate finala, de la un capăt la altul, impunându-se cu timpul de 4 min. 31 sec. 03/100, în fața spaniolei Mireia Belmonte și a britanicei Aimee Willmott.

SURSA: AGERPRES

Katinka Hosszu FOTO: EPA

Mourinho: „Sper că Cech va refuza orice ofertă"

FOTBAL. Tehnicianul echipei Chelsea, Jose Mourinho, a declarat că portarul Petr Cech a fost dezamăgit că nu a fost titular la meciul cu Burnley, din prima etapă a campionatului Angliei, subliniind că speră că acesta va refuza o eventuală ofertă, în cazul în care va apărea. Mourinho l-a folosit titular pe Thibaut Courtois, portarul belgian revenind la londonezi după ce fusese împrumutat trei sezoane la Atletico Madrid.

Exceptând accidentări și suspendări, Cech, 32 de ani, a fost titular indiscutabil la Chelsea începând cu 2004, anul în care a venit de la Rennes. „Evident că Cech a fost dezamăgit, dar uneori așa este fotbalul. Însă, într-un grup, coechipierii trebuie să se sprijine mereu. Sper că nu va veni vreo ofertă pentru el și sper că în cazul în care va apărea, o va refuza", a declarat Mourinho.

SURSA: MEDIAFAX

Luis Suarez a debutat în tricoul Barcelonei

FOTBAL. Atacantul uruguayan Luis Suarez a debutat la FC Barcelona, luni, în meciul amical cu formația mexicană Leon, la câteva zile după ce Tribunalul de Arbitraj Sportiv (TAS) i-a permis să evolueze în partide de pregătire.

Jucătorul de 27 de ani, transferat de FC Barcelona în această vară, a fost ovaționat de fanii de la Camp Nou, la două luni de la polemica iscată după ce l-a mușcat de umăr pe italianul Giorgio Chiellini la Cupa Mondială.

Uruguayanul a intrat în teren cu un sfert de oră înainte de finalul meciului contând pentru trofeul Joan Gamper.

FC Barcelona s-a impus în acest meci cu scorul de 6-0, prin golurile marcate de Messi, Neymar (două), Munir (două) și Ramires.

Tribunalul de Arbitraj Sportiv (TAS) a anunțat, la 14 august, că Luis Suarez rămâne suspendat ca urmare a incidentului de la un meci din cadrul Cupei Mondiale din Brazilia, dar a precizat că sancțiunea a fost limitată la meciurile oficiale.

FIFA l-a suspendat pe Luis Suarez nouă meciuri și a dictat o interdicție de patru luni în cazul uruguayanului, după ce acesta l-a mușcat de umăr pe fundașul italian Giorgio Chiellini la un meci de la Cupa Mondială. La 10 iulie, Comisia de Apel a FIFA a respins contestația federației din Uruguay cu privire la sancțiunea primită de Suarez. **SURSA: MEDIAFAX**

Luis Suarez FOTO: EPA

Greşeli frecvente în bucătărie

În bucătărie, şi cea mai mică greşeală poate compromite în totalitate o reţetă.

DE URMAT. Să citeşti o reţetă de la cap la coadă este la fel de important ca uitatul pe hartă înainte de a pleca la drum. În bucătărie, chiar şi cea mai mică greşeală poate compromite în întregime o reţetă, aşa că, dacă vrei o mâncare ca la carte, urmează instrucţiunile în cele mai mici detalii, de la viteza mixerului, la temperarura de coacere. Care sunt cele mai frecvente greşeli în bucătărie? Iată câteva:

1 Nu testezi temperatura cuptorului. Rezultatul? Mâncarea fie se va arde, fie va rămâne crudă. Înainte de a da mâncarea la cuptor, verifică-i temperatura folosind un termometru special. Urmăreşte apoi „punctele fierbinţi" – majoritatea cuptoarelor, mai ales cele vechi, ard mai tare în anumite zone. Cum verifici zonele periculoase? Iei o tavă întinsă, aşezi pe toată suprafaţa felii de pâine şi le dai la cupor câteva minute. În funcţie de gradul de coacere a pâinii, îţi vei da seama care sunt zonele unde flacăra arde mai cernic. Odată identificate, va trebui să fereşti zona.

2 Nu cântăreşti ingredientele. O cană de făină nu cântăreşte la fel pentru toţi bucătarii. Când alegi să măsori astfel făina, pune făina în cană cu o lingură, apoi niveleaz-o cu un cuţit. Şi nu apăsa!

3 Încarci prea rău cratiţa. Rezultatul? O mâncare apoasă, fără gust. Când sunt gătite, alimentele lasă apă. Asigură-te că rămâne suficient spaţiu în cratiţă pentru a permite aburului să se evapore. Când te grăbeşti, ai tendinţa să îngrămădeşti mai multă mâncare într-un singur vas. Dacă trebuie să prăjeşti carne, nu vei avea rezultatatul dorit – acea crustă arămie, crocantă. Dacă te grăbeşti, găteşte în două vase. E atât de simplu...

4 Nu baţi albuşurile corect. Rezultatul? Albuşul nu se va bate spumă. De cealaltă parte, însă, bătute prea mult, albuşurile vor face aluatul să se lase. Un albuş bătut corect are volum, este cremos şi lucios. În primă fază, separă cu atenţie albuşul de gălbenuş. Chiar şi cea mai mică urmă de gălbenuş poate compromite reţeta în totalitate. Lasă albuşurile să se odihnească la temperatura camerei câteva minute. Astfel, se vor bate mai bine decât ar face-o dacă le-ai folosi direct de la frigider. Albuşurile se amestecă folosind un mixer la viteză mică, până se desfac şi formează bule, apoi se continuă la viteză mare, până când încep să se întărească. Când scoţi paletele din albuş, acesta trebuie să stea ţeapăn. În schimb, dacă le baţi prea mult, albuşurile se pot tăia.

5 Întorci carnea prea des. E atât de tentant să amesteci mâncarea, să o întorci de pe o parte pe alta, să o înţepi... Carnea, însă, nu va căpăta acea crustă arămie dacă o tot întorci. Cum îţi dai seama când este făcută pe o parte? Dacă nu poţi băga o spatulă sub crustă, trebuie s-o mai laşi. Nu încerca să o întorci forţat! Carnea se va lipi de fundul tigăii şi se va rupe.

Piept de pui umplut

INGREDIENTE: 300 g piept de pui, 1 legătură ceapă verde, 1 legătură de mărar şi de pătrunjel, 1 ardei roşu, 1 ou, 4 felii şuncă presată, 200 g telemea, făină, ulei, piper, sare, boia de ardei.

MOD DE PREPARARE:
Pieptul se condimentează cu sare şi cu boia de ardei şi se desface pe lung pentru a putea fi umplut. Ceapa se curăţă, se spală şi se toacă. Se pune într-o tigaie cu ulei încins şi se căleşte uşor. Se stinge apoi cu puţină apă şi se înăbuşă 5 minute. Se adaugă ardeiul spălat, tăiat cubuleţe şi se mai lasă pe foc doar câteva minute.

După ce s-a răcit amestecul de legume, se adaugă telemeaua rasă şi oul bătut. Se condimentează cu sare, piper, mărar şi pătrunjel tocate mărunt. Interiorul pieptului de pui se căptuşeşte cu felii de şuncă presată şi se umple cu amestecul pregătit. Ca să nu se desfacă, pieptul de pui se prinde cu scobitori. Pieptul de pui se tăvăleşte prin făină şi se prăjeşte în ulei până ce capătă o culoare aurie. Se dă apoi la cuptor încă 10-15 de minute. Se poate servi cu garnitură de cartofi.

Supă-cremă de porumb

INGREDIENTE: 4 ştiuleţi porumb proaspăt, 1 ţelină, 2 morcovi, 1 rădăcină pătrunjel, 1 ceapă roşie, 1 legătură ceapă verde, 1-2 ardei capia, sare, piper, 1 legătură mărar, crutoane aromate cu sos de usturoi, costiţă afumată.

MOD DE PREPARARE:
Se curăţă şi se pune porumbul să fiarbă în apă cu sare, acoperit cu un capac. După ce a fiert, se scoate şi se lasă să se răcească. Între timp, se curăţă şi celelalte zarzavaturi, se spală şi se pun să fiarbă cu apă, sare şi 2 linguri de ulei. Separat, se scot boabele de porumb, se verifică dacă au fiert şi celelalte zarzavaturi, ceapa se aruncă, iar restul se pasează cu blenderul.

Piureul rezultat se amestecă cu zeama în care au fiert şi se mai lasă să fiarbă în câteva clocote. Se taie costiţa cubuleţe şi se rumeneşte în sucul propriu. Se serveşte cu crutoane şi cu usturoi. Supa cremă se ornează cu fire de mărar verde.

O reţetă rapidă de zacuscă

INGREDIENTE: 2 morcovi mari, 2 cepe, 2-3 ardei capia, 1, 5 kg vinete, sare, piper, 3 linguri ulei, foi de dafin, 3 linguri bulion.

MOD DE PREPARARE:
Pune vinetele şi ardeii la copt. Între timp, curaţă celelalte legume. Ceapa se taie mărunt, apoi se pune la călit în ulei încins. Se adaugă şi morcovul dat pe răzătoare şi se lasă legumele să se înăbuşe uşor.

Adaugă apoi ardeii copţi şi curăţaţi şi vinetele. Toarnă o jumătate de litru de apă, sare, piper, foi de dafin şi bulion şi lasă totul să fiarbă la foc mic, circa 50 de minute. La final, foloseşte un blender pentru a obţine o pastă fină şi mai adaugă puţin oregano uscat şi boabe de piper.

Serveşte această zacuscă după ce s-a răcit, alături de chifle proaspete.

Este o reţetă de zacuscă pe care cu siguranţă o va aprecia întreaga familie.

Ce poţi prepara din pepenele galben?

Este sezonul pepenelui galben! Ce ar fi să profiţi din plin şi să prepari cu ajutorul lui cele mai delicioase reţete? Din pepene galben se pot prepara deserturi, şerbet, compoturi, sucuri sau chiar supe. Fructul mai poate fi folosit ca ingredient în salate de fructe, prăjituri şi plăcinte. Pepenele galben poate fi savurat ca atare la micul dejun, alături de un iaurt. Nu îl mai degusta doar natur. E mult prea simplu pentru tine. Îţi venim în ajutor cu câteva idei.

Salată de pepene galben

INGREDIENTE: 2 pepeni galbeni, zeama de la o lămâie, 1 lingură miere de albine, 3-4 linguri rom, 200-300 ml frişcă bătută.

MOD DE PREPARARE:
Pepenii galbeni se taie în jumătaţi şi se curăţă de seminţe. Miezul se scoate cu ajutorul unei cupe sau se taie cubuleţe, care se pun în două castroane. Se aromează separat, o parte cu rom şi cealaltă parte cu miere de albine diluată cu zeamă de lămâie. Se acoperă fiecare castron şi se păstrează la rece minim o oră, amestecând uşor, din când în când. Când se serveşte, se combină cele două feluri de pepene aromate diferit, iar cine doreşte mai poate adăuga şi câte o lingură de frişcă.

„Nebunie" cu pepene galben

INGREDIENTE: 1 kg pepene galben, 500 g zahăr, 1 plic gelatină, zeama de la 6 lămâi, 2 batoane de vanilie.

MOD DE PREPARARE:
Se taie pepenele în două, se curăţă de seminţe şi se decojeşte. Se spală, după care se taie în cuburi. Se amestecă gelatina cu cuburile de pepene şi cu zeama de lămâie, se pun într-o oală şi se dau la fiert. Când încep să fiarbă, se adaugă şi zahărul şi se amestecă bine. Se adaugă vanilia. Se lasă să fiarbă aproximativ 5 minute.

Se pune dulceaţa în borcane, se închide ermetic şi se aşază într-un loc întunecat şi rece.

Tort cu cremă de pepene galben

INGREDIENTE. Blat: 6 ouă, 6 linguri zahăr, 6 linguri făină. **Cremă:** 1 pepene galben de 1 kg, 1 plic zahăr vanilat, 6 linguri zeamă de lămâie, 2 linguri lichior de fructe, 100 g zahăr + 3 linguri, 2 plicuri gelatină, 600 g frişcă.

MOD DE PREPARARE.
Preparare blat: Baţi albuşurile spumă, apoi adaugi zahărul treptat, gălbenuşurile unul câte unul, încorporezi şi făină şi amesteci cu o lingură de lemn de sus în jos. Ungi o formă de tort cu margarină Rama, o tapetezi cu făină, torni compoziţia şi o dai la cuptor pentru 30-35 de minute. **Preparare cremă:** Cureţi pepenele de coajă şi sâmburi, apoi îl tai felii, iar câteva le opreşti pentru ornat. Pe celelalte le pasezi şi amesteci piureul obţinut cu zeamă de lămâie, lichiorul şi zahărul. Înmoi gelatină în apă rece, apoi o dizolvi pe foc mic. Când e gata o amesteci cu câteva linguri de piure, apoi îl încorporezi pe tot. Baţi bine şi frişca, o amesteci cu piureul de pepene şi o dai la rece pentru 30 de minute. Fierbi apoi o cană de apă cu 3 linguri de zahăr şi o vanilie până obţii un sirop subţire pe care-l laşi să se răcească. Tai apoi blatul în două felii pe care apoi le însiropezi şi le umpli cu crema de pepene pregătită. Îmbraci tortul cu cremă, ornezi cu bucăţele de pepene şi-l dai la rece.

Compot de pepene galben

INGREDIENTE: 1 pepene galben mare, 1 lămâie, 400 g zahăr, apă rece.

MOD DE PREPARARE:â
Curaţă pepenele de coajă şi de seminţe, apoi taie-l cubuleţe şi amestecă-l cu zahărul. Pune în borcane câteva feliuţe de pepene şi o felie de lămâie - pentru o aromă deosebită. Umple sticlele cu apă, apoi aşează-le într-o oală mare, adaugă apă şi pune la fiert pentru 1 oră la foc mic spre mediu. Pe fundul vasului aşează un prosop pentru a evita spargerea sticlelor de compot în timpul fierberii.

SC TEXTILE MEDICALE SRL

Arad, ZONA INDUSTRIALA VEST, Str. III, nr. 1

angajeaza:

- **10 Operatori confectioneri la masini de cusut industriale;**
- **1 Laborant pentru laborator fizic domeniu textil;**
- **2 Mecanici masini de cusut industriale;**
- **1 Inginer Mentenanta – profil electromecanic;**
- **6 Operatori tricotat masini industriale.**

Cerinte:

- Experienta profesionala relevanta in domeniu
- Seriozitate si spirit de echipa
- Disponibilitate program de lucru pe schimburi

Oferim:

- Conditii optime mediu de lucru
- Salarizare avantajoasa conform competentelor
- Prima de prezenta
- Prima de productie in functie de performantele obtinute
- Tichete masa
- Transport asigurat (inclusiv decontare abonamente transport)

Informatii suplimentare :

CV-urile se depun la sediul societatii sau fax **0257 274 200** in perioada 28 iulie 2014 - 31 august 2014

Candidatii selectati vor fi contactati incepand cu 01 septembrie 2014

Informatii suplimentare se pot obtine la telefon : **0722 670 036** sau **0257 467 609,** persoana de contact: Alina Caras

ACTIV GRUP IPURL

Cu sediul în Arad, str. Tr. Buteanu, nr.1, ap.1, jud. Arad, lichidator judiciar al **SC SIDSTEL SRL**, CUI 1693688, dosar nr. 2401/108/2007 pe rol la Tribunalul Arad, anunţă vânzarea la licitaţie publică conform prevederilor Legii 85/2006 a imobilului proprietatea debitorului, situat în Arad, str. Constituţiei, FN, jud. Arad, înscris în Cartea Funciară nr. 320528 Arad (provenit din conversia de pe hartie a CF nr. 6427 Aradul Nou), constând în **teren intravilan** în suprafaţă de 2387 mp, înscris sub A1, Cad 10702, nr. Top 4327/1/140/1/1/2/1/16 Aradul Nou, cu supraedificate: **hala producţie** in regim de inaltime parter, inscrisa sub A1.1 Cad 10702 C1, nr. Top 4327/1/140/1/1/2/1/16 Aradul Nou; **anexa**, inscrisa sub A1.2 Cad 10702 C2, nr. Top 4327/1/140/1/1/2/1/16 Aradul Nou; **anexa**, inscrisa sub A1.3 Cad 10702 C3, nr. Top 4327/1/140/1/1/2/1/16, cu preţul minim de începere a licitaţiei de **350.000 lei**.

Licitaţia va avea loc în data de **27.08.2014, ora 13^00**, la sediul ACTIV GRUP I.P.U.R.L. Garanţia pentru înscrierea la licitaţie este de 10% din valoarea de pornire. Înscrierile şi achitarea garanţiei se pot face pana cu **1 ora înainte** de începerea licitaţiei. Regulamentul de organizare a licitaţiei si relaţii suplimentare se pot obtine la sediul ACTIV GRUP IPURL, tel/fax. 0257.214821, mobil 0744.697814 sau email activ_grup@yahoo.com. (624725)

Casa de Insolvenţă Oprean&Oprean IPURL

reprezentat legal prin asociat coordonator Vancu Oprean Oana Elena,. în calitate de administrator judiciar

ANUNŢĂ TOŢI CREDITORII

SC IFIM-IMPEX SRL Dosar 3759/108/2014 , Termen depunere declaraţii creanţă 12.09.2014

SC YAMAMOTO SRL Dosar 111/108/2014, termen depunere declaraţii creanţă 12.09.2014

Debitorul are obligaţia ca în termen de 10 zile de la deschiderea procedurii să depună la dosarul cauzei documentele prevăzute la art. 67 din Legea privind procedura insolvenţei 85/2014.

Informaţii suplimentare la tel.0747142107 & 0723675915 sau la sediul profesional al administratorului judiciar, **Casa de Insolventa Oprean&Oprean IPURL**, cu sediul în Arad str.Horia nr 4 ap 2 , cod 310018, membra UNPIR RFO 0620., reprezentat legal prin asociat coordonator Vancu Oprean Oana Elena. (624725)

Uniunea Naţională a Practicienilor în Insolvenţă din România
Filiala ARAD.

CONVOCATOR

În temeiul art. 44 47 din Statutul UNPIR, republicat în MO nr.678/06.10.2010 cu toate completările şi modificările publicate în MO 555/04.08.2011, MO 794/26.11.2012 şi MO 134/14.03.2013, având în vedere ca mandatul consiliului de conducere al Filialei UNPIR Arad a expirat,

se convoaca Adunarea Generala a Filialei UNPIR Arad pentru data de **Vineri, 12.09.2014, orele 15.00** în sala de şedinte din str. Bolintineanu nr.5, clădirea veche - demisol, cu următoarea ordine de zi:

1. **Alegerea consiliului de conducere al Filialei UNPIR Arad pentru mandatul 2014/2018.**

Alegerea consiliului de conducere al filialei (3 membri titulari şi 3 membri supleanti) se va face conform prevederilor art.48 din Statutul UNPIR şi a art. 59 alin (1) din OUG 86/2006.

Nu se va alege şi comisia de cenzori a filialei, aceasta fiind nominalizată prin vot la adunarea generală din 16.05.2014.

Conform prevederilor art. 62 alin 1 din OUG 86/2006 (modificată prin legea nr.222/2012), membrii incompatibili nu au drept de vot.

În cazul în care în ziua şi ora stabilită nu se întruneşte numărul statutar de membri compatibili pentru desfăşurarea adunării, adunarea se reconvoacă pentru data de **Vineri, 12.09.2014, ora 16.00** în aceeaşi locaţie.

Conform prevederilor art.47 alin (1) din Statut, se acceptă şi votul prin mandat dat altor membri cu drept de vot ai filialei.

Comitetul de Conducere al Filialei UNPIR Arad
Preşedinte - Nicolae GHERANESCU
(624725)

Program publicitate:

pe B-dul Revoluţiei, nr. 81

luni-vineri: 8.00-18.00,

duminică: 9.00-13.00.

UNIUNEA EUROPEANĂ · GUVERNUL ROMÂNIEI · Fondul Social European POSDRU 2007-2013 · Instrumente Structurale 2007-2013 · GUVERNUL ROMÂNIEI MINISTERUL MUNCII, FAMILIEI PROTECŢIEI SOCIALE ŞI PERSOANELOR VÂRSTNICE ORPOSDRU REGIUNEA VI/ST · FUNDAŢIA ROMÂNO – GERMANĂ VLADIMIRESCU

Investeşte în oameni!

FUNDAŢIA ROMÂNO – GERMANĂ Vladimirescu

în parteneriat cu: ASOCIAŢIA ALDMARIDIM, PRIMĂRIA COMUNEI BÂRSA, PRIMĂRIA COMUNEI GURAHONŢ ŞI PRIMĂRIA COMUNEI SĂVÂRŞIN

ORGANIZEAZĂ GRATUIT PENTRU PERSOANELE INACTIVE ŞI ŞOMERII DIN MEDIUL RURAL

cursuri de calificare/iniţiere:

CONTABILITATE – la Centrul din Aldeşti

OPERATOR CALCULATOR şi CONTABILITATE - la Centrul din Săvârşin

LUCRĂTOR ÎN STRUCTURI PENTRU CONSTRUCŢII – la Centrul din Gurahonţ

Informaţii şi înscrieri:

- **ALDEŞTI -** 0751– 119346 – Giurescu Mariana
- **SĂVÂRŞIN** – 0743-183169 – Vodicean Adina
- **GURAHONŢ -** 0741 – 149567 – Bodea Samuil

proiect: ***„OCUPPAT – Organizarea de Cursuri de Pregătire Profesională şi Antreprenoriat la Ţară" - ID 128576***
cofinantat din Fondul Social European prin Programul Operational Sectorial Dezvoltarea Resurselor Umane 2007-2013 (614232)

GARSONIERE

• **Vând urgent** garsonieră complet mobilată, utilată, zona UTA, str. Inului. Tel. 0723.416.959. 615135

AP.1 CAMERĂ

• **Vând urgent** apartament 1 cameră, 56 mp, vizavi de Consiliu Judeţean parter înalt cu balcon, 25.000 Euro, 0722.837.714, 0722.709.493. 624708

AP.2 CAMERE-ARAD

• **Cumpăr apartament 1- 2 camere. Plata pe loc!!! 0744.849.390.** 266166

• **Cumpăr apartament** 1- 2- 3 camere, banii jos. Telefon 0746.055.126, 0724.512.512. 476154

• **Super ofertă!** Vând apartament două camere, 4/4, semidecomandat, complet mobilat, zona Podgoria, preţ 29.900 Euro. Telefon 0744.873.484, 0740.146.904. 623807

• ●**Vând apartament** două camere, etaj 2/4, renovat, mobilat, centrală gaz, Polivalentă, Bl. 26, 41.000 Eur/ negociabil, ☎0722.505.971. 616224

• **Vând apartament** 2 camere, parter, complet amenajat, vis- a- vis de Parcul Orizont, 0744.857.298. 605801

• **Vând apartament** 2 camere în Alfa, parter, bloc nou 2007. Preţ 36.500 Eur, negociabil, ☎0745.161.429. 614222

• **Vând apartament** 2 camere, bloc ultracentral, renovat, termopane. Telefon 0257/212560. 623801

• **Vând apartament** 2 camere parter, zona Podgoria. Telefon 0731.765.860. 624653

• **Vând apartament** 2 camere, Vlaicu, etaj 2, 26.000 Euro, 0756.245.548. 624733

AP.3 CAMERE-ARAD

• **Vând ap.** 3 cam, et. I, termotecă, garaj, centrală gaz, amenajat complet, Micălaca, 0744.429.213. 581996

• **Vând apartament** Samantha, 3 camere, mobilat, 91 mp. Tel. 0744.877.027. 616497

• **Vând apartament** ultracentral, 3 camere, în spate la Ziridava, 0756.877.416. 600387

• **Vând apartament** 3 camere, 121 mp, decomandat, termoizolat, termotecă, dressing, boxă, vis- a- vis de bazin înot- Pădurice. Preţ 43.900 Eur. Telefon 0740.986.745. 616241

• **Vând apartament** 3 camere bloc, parter, suprafaţă 90 mp, decomandat, Micălaca, Bl. 178, preţul 35.000 Euro, negociabil, 0741.158.777. 624597

• **Vând apartament** 3 camere, decomandat, Alfa Bl 1, et.3, 100 mp, 2 băi, bucătărie extinsă, termotecă, loc de parcare, preţ 42.500 Euro, negociabil, tel 0744.546.860.

• **Vând apartament** 3 camere, suprafaţă 104 mp, central, etaj 2, amenajat, preţul 50.000 Euro, negociabil. Telefon 0741.158.777. 624600

• **Vând apartament** 3 camere la casă, etaj 1, Augustin Doinaş, neamenajat, garaj, boxă, preţul 48.000 Euro, negociabil, ☎0741.158.777. 624604

• **Vând apartament** 3 camere, Vlaicu- Lebăda, 67 mp, semidecomandat, mobilat, 29.500 Euro, 0753.352.435. 624689

• **Vând apartament** 3 camere, central (E.Varga) etaj intermediar, decomandat, 34.000 Euro,0749.586.726. 624692

• **Vând apartament** 3 camere, central (P- ţa Mică), decomandat, 2 băi, 2 balcoane, et. 4, 80 mp, 29.800 Euro, 0752.510.776. 624729

• **Vând 3** camere decomandate, 91 mp, B- dul Titulescu, renovări, 0725.512.999. 624633

AP.3 CAMERE-JUDEŢUL ARAD

• **Vând urgent** apartament central, 3 camere, etaj 1, localitatea Vladimirescu. Tel. 0721.859.036, 0756.780.849. 616363

AP.4 CAMERE-ARAD

• **Vând apartament** 4 camere, decomandat, etaj 1, zona Vlaicu, 0723.935.656. 614237

• **Vând apartament** 4 camere, Bl. 23, decomandat, Polivalentă, vedere spre Mureş, suprafaţă 104 mp, etaj IV din X+ boxă, preţul 68.000 Euro, negociabil, ☎0741.158.777. 624598

APARTAMENT LA CASĂ

• **Vând apartament** la casă 3 camere, bucătărie, coridor, baie, garaj, grădină, str. Căpitan Ignat 14, ap. 1, 0751.408.470. 613271

• **Vând apartament** la casă central, recent zugrăvit, 1 cameră, bucătărie, baie, garaj, cămară, coridor 76 mp, 22.000 Euro, negociabil, 0752.425.210. 623795

• **Vând apartament** ultracentral la casă, 180 mp compus din 2 dormitoare, cameră de zi, living, bucătărie cu sufragerie, 2 băi, terasă 80.000 Euro, 0756.245.548. 624732

• **Vând apartament,** B- dul Revoluţiei, în curte, parter, 122 mp, cu pivniţă, cu parte teren din curte, recent renovat pentru birouri. Tel. 0726.309.100. 618208

CASE-ARAD

• **Vând casă** central, 3 vecini în curte, 36.000. Telefon 0756.245.548. 624734

• **Vând casă-** 2 apartamente, grădină. Tel. 0770.367.618, 0724.568.854, 0770.266.716, 0723.084.939. 616358

• **Vând casă** 3 camere, Gai, str.Tribunu Corcheş, bucătărie, baie, bucătărie de vară, garaj, suprafaţă totală 500 mp, termotecă şi grădină, preţ 55.000 Euro, negociabil, tel 0744.546.860.

CASE-JUDEŢUL ARAD

• **Vând casă** Şiria, suprafaţă 2.600 mp, locuibilă, ocupabilă imediat, preţul 35.000 Euro, negociabil, 0741.158.777. 624599

• **Vând casă** Pecica, 750 mp compusă din 3 camere, bucătărie, baie, cămară+ anexă cu garaj şi pivniţă, liniştit şi central, 100m piaţă, şcoală, bancă, 250m primărie, grădiniţă, biserică, CEC, preţ 24.900 Euro, negociabil, 0744.812.518. 624635

• **Vând f.f.** urgent şi ieftin casă la ţară, poziţie excelentă, livadă, vie, pomi lângă şosea 50 km de Arad, 0755.497.627. 623820

CASE DE VACANŢĂ-ALTE JUDEŢE

• **ARIEŞENI, teren- construcţii** cabane- vacanţă, curent- electric, eventual cabană, 0722- 257409. 622191

VILE-ARAD

• **Vând vilă** în Vlaicu lângă Kaufland, toate utilităţile, ocupabilă imediat, pretabilă casă de locuit sau diverse activităţi, preţ la vedere, 0757.941.387. 613276

SPAŢII COM-ARAD

• **Vand 6- încăperi,** 2- băi, ultramodern, 206- mp, demisol Zona- PRIMĂRIE, 0722- 257409. 622192

TERENURI LOCAL

• **Vând teren** agricol 1 ha 3.335 mp în Sânicolaul Mic, cărucior pentru butelie gaz, ☎0771.338.348, 0357/808732. 592330

• **Vând teren** agricol 4,4 ha compact Arad spre Nădlac lângă sensul giratoriu, preţul 6.000 Euro/ ha. Telefon 0741.158.777. 624607

• **Vând teren** Aradul Nou, 360 mp, cu utilităţi. Tel. 0752.114.536. 618560

• **Vând 0,83** ha teren în Arad. Telefon 0752.343.828. 623812

TERENURI JUDEŢ

• **Vând loc** de casă în Macea. Tel. 0758.325.343. 615158

• **Vând teren** agricol Cicir Tarla 117/ arabil 531= 1,51 ha, Tarla 119/540/29/ 1 ha, Tarla 124/594= 1,06. Total 3,57 ha preţul 3.500 Euro/ ha cu titlu. Telefon 0741.158.777. 624601

• **Vând teren** agricol Horia 9,61 compact cu CF, preţul 6.000 Euro, negociabil/ ha, 0741.158.777. 624605

• **Vând teren** agricol, 5 ha compact, zona Fântânele cu CF, Tarla 61/ 679, preţul 4.500 Euro/ ha. Telefon 0741.158.777. 624596

• **Vând urgent** grădină în Cuvin, suprafaţă 20 arii, negociabil, 0723.791.460. 615142

• **Vând urgent** teren Zimandul Nou, suprafaţă 4,03 ha compact cu CF, preţul 6.000 Euro/ ha, 0741.158.777. 624606

IMOBILE CHIRII

• **Închiriez apartament** central, 2 camere, decomandat, utilat (clima, TV, maşină spălat, etc.), zona liniştită, aproape de lac Pădurice (str. T. Vladimirescu). Tel.0723.411.021. 616315

• **Închiriez apartament** 1 cameră, central. Telefon 0720.416.167 sau 0257/285277. 624654

• **Închiriez apartament** 2 camere, Romanilor, et.2, nemobilat, 120 Euro, ☎0749.586.726. 624690

• **Închiriez apartament** 2 camere, ultracentral, mobilat şi utilat modern, 150 Euro, 0257/228411. 624694

• **Închiriez garsonieră** confort 1, Confecţii, mobilată. Tel. 0751.013.206. 615160

• **Închiriez pe** termen lung apartament mobilat cu 3 camere şi termotecă în zona Aradul Nou, 0745.142.409. 623808

• **Închiriez urgent** garsonieră mobilată, gaz, satelit, frigider, maşină spălat, ☎0751.382.017. 616385

• **Închiriez 3** camere zona Spitalului Judeţean, mobilat. Telefon 0722.427.617- proprietar 624730

• **Dau în chirie casă** cu etaj (310 mp), zonă centrală. Ideal sediu firmă. Tel: 0722.293738. 1058753

• **Ofer spre** închiriere garsonieră, Grădişte, mobilată. Telefon 0721.590.556. 624683

SPAŢII COM-ARAD

• **Închiriez spaţiu** Piaţa Mioriţei 30 mp. Telefon 0737.777.888. 623785

• **Închiriez spaţiu** 107 mp, birou, cabinet, amenajat, ☎0749.197.142. 614227

AP.2 CAMERE-ARAD

• **Cumpăr apartament** 2- 3 camere în zona 300 sau Vlaicu la Z- uri sau blocurile noi, et. 1 sau 2. Tel. 0722.747.644, 0744.888.408. 623819

APARTAMENT LA CASA

• **Cumpăr apartament** 2- 3 camere la casă în zona Malul Mureşului sau străzile adiacente, cu vedere la stradă, 0744.888.408. 623818

OFERTE LOCURI DE MUNCĂ

• **Şcoală angajează** îngrijitor şi 0,5 normă bibliotecar. Informaţii telefon 0257/ 228378.

• **Angajăm şofer** distribuţie naţională pe maşini frigorifice 20 tone. Tel. ☎0749.162.963.

• **Angajăm şofer,** 7,5 tone transport intern, card. Informaţii: 0746.229.022, 0257/271753.

• **Angajăm şoferi** profesionişti, experienţă pe basculantă nisip, piatră. Telefon 0745.555.059.

• **Angajăm agenţi** distribuţie pâine cu experienţă. Tel. 0745.180.159.

• **Angajăm agenţi** pază cu/fără atestat. Oferim cursuri pentru agenţi pază, 0786.041.747 luni- vineri 8- 16.

• **Angajăm ajutor** bucătar la hotel 3 stele în Micălaca, 0744.767.777.

• **Angajăm bucătar/bucătăreasă** şi personal fast- food. Informaţii tel. 0745.270.371.

• **Angajăm cameristă** hotel. Telefon 0741.037.066.

• **Angajăm deservent** automacara şi buldoexcavator. Tel. 0730.188.288.

• **Angajăm frezor** universal în domeniul automotive, ☎0257/218076, 0257/218077. 615121

• **Angajăm muncitori** calificaţi şi necalificaţi în construcţii. Rog seriozitate, 0724.006.664.

• **Angajăm muncitori** calificaţi în construcţii. Telefon 0729.308.870.

• **Angajăm muncitori** necalificaţi, vânzător în Jackson, salar atractiv. Telefon 0740.247.386.

• **Angajăm operator** calculator cunoştinţe avansate de limba germană. Telefon 0731.532.528.

• **Angajăm patiseri** cu sau fără experienţă. Tel. 0747.478.948.

• **Angajăm persoană** pentru contabilitate primară cu experienţă în producţie, contabilitate@panpro.ro

• **Angajăm tâmplari,** femei şlefuit în Sântana, asigurăm transport. Telefon 0752.514.802.

• **Angajăm vânzătoare** serioasă, program, salar avantajos, 0737.777.888 între orele 14,00- 17,00.

• **Angajez şoferi** TIR cu experienţă, mecanici auto camioane Daf, 0744.784.492. 603457

• **Angajez excavatorist,** şofer profesionist, mecanic reparaţii. Telefon 0722.325.613. 624685

• **Angajez inginer**/ maistru pentru confecţii metalice, sudor Mig- Mag- Tig, 0727.305.133.

• **Angajez instalatori** în domeniul hidrosanitar. Tel. 0722.577.523.

• **Angajez spălători** auto femei/bărbaţi cu experienţă. Rog seriozitate, 0723.202.896, 0749.111.361.

EVIDENŢIAZĂ-TE!

Text: **DATA apariţiei:**.....

Talon valabil până în 30 septembrie 2014

Date personale:

Nume şi Prenume:

Telefon:

Buletin de identitate:

TALON + PREŢUL CATEGORIEI AFERENTE

Anunţurile se preiau zilnic, la ghişeu, până în ora 16^00, după această oră, se pot prelua doar prin intermediul sistemului online de preluare al anunţurilor disponibil pe www.jurnalaradean.ro . Anunţurile de mică publicitate din Jurnal Arădean se publică pe baza talonului din ziar

Redacţia nu îşi asumă responsabilitatea pentru conţinutul anunţurilor de mică publicitate!

JURNAL ARĂDEAN

• **Hotel 3 stele angajează recepţioneră.** Informaţii telefon 0744.546860.

• **Angajez vânzătoare** produse alimentare, serioasă pe termen lung, ☎0748.114.710, 0740.032.812.

• **Bar Micălaca** angajează barman/ospătar fată/ băiat. Tel. 0722.505.865.

• **Depozit zona** Vlaicu angajează manipulanţi. Informaţii tel. 0749.217.136.

• **Firmă angajează** personal pentru curăţenie (femei, bărbaţi). Telefon 0722.547.392.

• **Firmă de** pază angajează dispecer centru alarmă, agenţi intervenţie, ☎0752.441.411.

• **Firmă distribuţie** produse alimentare angajez manipulanţi şi şofer distribuitor, 0744.544.217.

• **Firmă încălţăminte** angajează tâlpuitori încălţăminte. Tel. 0744.568.801.

• **Magazin alimentar** angajează vânzător comercial cu experienţă. Telefon 0726.227.377.

• **Restaurant angajează:** ospătari, barmani, ajutor bucătar, femei de serviciu, 0721.538.051.

• **SC angajează** şoferi cu atestat intern şi extern. Telefon 0725.234.626.

• **SC angajează** ajutor bucătar. Telefon 0722.274.848.

• **Societate angajează** paznic de noapte. Informaţii la numărul 0740.851.332.

PRESTĂRI SERVICII

• **Acord garanţie,** repar maşini spălat automate, frigidere, domiciliul clientului, 0745.395.282. 623116

• **Cumpăr sau** soluţionez rapid dosare în baza legilor 9- Bulgaria, 290- Basarabia şi legea 10- numai cu raport de evaluare, 0723.924.609, 0761.475.164. 549263

CONSTRUCŢII

• **Aduc balast,** nisip, car moloz etc., 2- 20 mc, ☎0745.036.969. 558548

• **Aduc nisip,** balast, sorturi, pământ, maniţă, moloz, deşeuri esenţă tare la domiciliu, ☎0756.382.878. 614209

• **Aduc nisip,** balast, sorturi, pământ, lemne, ridic moloz 1,6 mc, ☎0754.772.222 4262

• **Duc nisip,** balast, sorturi, griblură, piatră codru, mraniţă, gunoi, moloz. Cantităţi mici i mari, ☎0742.749.698. 614194

PIESE DE SCHIMB-AUTO

• **Vindem arcuri,** foi arc, import Germania, Belgia, Franţa pentru camioane remorci, semiremorci, ☎0740.059.804, 0744.557.718. 590128

ELECTRONIC PLUS

• **Vindem/Reparăm electrocasnice** second, frigorifice, maşini spălat, uscătoare, aragaze, electrice, televizoare, anvelope, vitrine comerciale, termopane. Reducere pentru schimb, rate, Lipova. Tel. 0744.796.542. 255370

POŞTA LUI CUPIDON

• **Nou Arad!!!** Salon masaj erotic discreţie, rafinament, maseuze senzuale, 0720.411.562. 616256

PIERDERI

• **Iovănuţ Octavian** Marian cu domiciliul în Arad, str. A.Vlaicu Bl. Z 27 declar că am pierdut certificatul de deţinător armă, seria CN nr. 005486, eliberat în 19.01.2007. Îl declar nul. 624648

• **Pierdut ştampilă** firmă pe numele Ignat Nicolae Marcel Brasil PF. O declar nulă. 624650

• **Pierdut certificat** constatator ORC nr. 1091/12.01.2012 pentru punct lucru aparţinând SC Ideal Pack Company SRL Arad. Îl declar nul. 624655

PLANTE-FLORI

• **Vând 100** baloţi lucernă curată, lucernă amestec, neplouaţi. Preţ negociabil. Tel. 0786.594.746. 605925

ANIMALE-PĂSĂRI DOMESTICE

• **Cumpăr vaci** slabe, grase, lipsă calciu pentru abator. Telefon 0745.505.122. 623755

• **Vând grăsuni** 30- 35 kg/buc., rasă carne, ☎0744.855.910. 623118

• **Vând 3** porci de carne 110/120 kg. Informaţii telefon 0732.702.616. 624682

ÎMPRUMUTURI FINANCIARE

• **IFN acordă** credite avantajoase PFA, angajaţi, pensionari 24- 75 ani, ☎0729.660.774.

CITAŢII

• **B.N. Veritas** Arad, V.Milea nr. 33- 37, citează în 28.08.2014, ora 8,00 pe Ciuclea Dorina cu domiciliu necunoscut, moştenitor al defuncţilor Ciuclea Sânziana, Ciuclea Florian, decedaţi în 1992 cu ultimul domiciliu în Arad str. Turturicii nr. 4 pentru dezbaterea succesorală. 624640

• **B.N. Veritas,** Arad, V.Milea nr. 33- 37, citează în 28.08.2014, ora 8,00 pe Ciuclea Viorel cu domiciliu necunoscut, moştenitor al defuncţilor Ciuclea Sânziana, Ciuclea Florian decedaţi în 1992 cu ultimul domiciliu în Arad, str. Turturicii nr. 4 pentru dezbaterea succesorală. 624641

• **B.N. Veritas,** Arad, V.Milea nr. 33- 37, citează în 28.08.2014, ora 8,00 pe Ciuclea Cornel cu domiciliu necunoscut, moştenitor al defuncţilor Ciuclea Sânziana, Ciuclea Florian, decedaţi în 1992 cu ultimul domiciliu în Arad str. Turturicii nr. 4 pentru dezbaterea succesorală. 624646

DIVERSE

• **Cumpăr fier** vechi, caroserii, cupru, alamă, aluminiu, 0746.414.369. 613278

• **Cumpăr pene** vechi, noi, baterii auto, caroserii, cupru, preţ avantajos. Telefon 0741.689.068. 609764

• **Cumpăr pene** vechi, noi, fier vechi, caroserii, calorifere, vin la domiciliu. Preţ convenabil. Telefon 0745.983.893, 0757.533.402. 623115

• **Vând ţuică** prune 52 grade de Chisindia. Telefon 0742.435.545. 624632

• **Vând cazane** ţuică, diferite mărimi, preţ avantajos. Telefon 0744.133.862. 593254

• **Vând cazane** de ţuică diferite mărimi. Tel. 0740.866.600. 605917

• **Vând cazane** pentru ţuică, diferite mărimi, preţ avantajos, 0746.549.644. 623783

aradjob.ro

DECESE

O inimă bună a încetat să bată, un suflet nobil s-a ridicat la cer şi pleacă departe de noi, dar mai aproape de Dumnezeu. Un omagiu, o lacrimă şi o floare pentru fiinţa dragă care a fost

SĂBĂU ELISABETA

în vârstă de 56 ani.

Înmormântarea va avea loc astăzi, 20 august 2014 la ora 16:00, la cimitirul din Bujac. Dumnezeu să o odihnească în pace!

Soţul Beniamin, fiii Beniamin şi Daniel

O rugăciune, o floare, o lumânare pentru sufletul mamei, bunicii şi străbunicii noastre,

IANC PARMINA.

Dumnezeu să o odihnească în pace! Înmormântarea va avea loc astăzi, 20 august 2014 în satul Birtin, judeţul Hunedoara.

Familia îndoliată

Cu adâncă durere anunţăm că o inimă bună a încetat să mai bată, un suflet bun s-a ridicat la cer lăsând în urmă tristeţe şi dor nesfârşit. Recunoştinţă veşnică celui care a fost soţ, tată, fiu, frate, cumnat şi unchi,

ROZA REMUS

din Curtici,

în vârstă de 41 ani.

Priveghiul va avea loc astăzi, 20 august 2014 ora 20:00 iar înmormântarea joi, 21 august 2014 ora 17:00 la capela cimitirului dinspre Macea.

Familia

O inimă bună a încetat să mai bată, un suflet bun s-a ridicat la cer lăsând în urmă o nemărginită durere şi un dor imens. Recunoştinţă veşnică celui care a fost soţ, tată, bunic şi frate,

VAŢI TEODOR.

Înmormântarea va avea loc astăzi, 20 august 2014, ora 15,00 la Cimitirul Ortodox Aradul Nou.

Familia îndoliată

CONDOLEANŢE

O rugăciune către Dumnezeu, o lumânare aprinsă şi gânduri pioase, în ceasul despărţirii de cel ce a fost dragul nostru coleg,

REMUS ROZA

şi transmitem sincere condoleanţe familiei îndoliate.

Colectivul Sectorului P.F. Curtici

Suntem alături de prietenii noştri Lili şi Orlando, în grelele momente pricinuite de despărţirea de soţul şi tatăl drag,

REMUS.

Ne rugăm ca Dumnezeu să le dea putere şi să îi întărească!

Liana şi Vasile Demian

Cu tristeţe şi lacrimi pe obraz ne luăm rămas bun de la cel care a fost un bun prieten şi coleg,

REMUS ROZA.

Luminiţa şi Florin Şiclovan

Amintiri dragi împletite cu lacrimi şi tristeţe purtăm în sufletele noastre, dragul nostru prieten

REMUS.

Dumnezeu să-ţi rânduiască odihnă veşnică în loc binecuvântat!

Mona şi Dan Suciu

Sincere condoleanţe întregii familii Roza Ştefan din Curtici în urma trecerii în veşnicie a fiului

ROZA REMUS.

Dumnezeu să-i dea odihnă veşnică!

Familia Dudaş Petru şi Florica

Transmitem sincere condoleanţe familiei îndurerate la trecerea la cele veşnice a celui care a fost

HERBEI MITRUŢ

din Săvârşin.

Dumnezeu să-i dea odihnă veşnică!

Fam. Crişan, David şi Boţoagă

Publicitate mică 0257-210.775

Colectivul Inspectoratului Şcolar Judeţean Arad este alături de colegul lor Nicolae Iordan în momentele grele pricinuite de decesul mamei soacre. Sincere condoleanţe familiei îndoliate!

Suntem alături de colega noastră Simona Nan în acest moment dureros pentru ea. Transmitem familiei sincerele noastre condoleanţe!

Colectivul firmei Amatex

Suntem alături de colega noastră Marioara Rus în acest moment dureros pentru ea. Transmitem familiei sincerele noastre condoleanţe!

Colectivul firmei Amatex

Suntem alături de colega noastră Lavinia-Alina Mesecioff în acest moment dureros pentru ea. Transmitem familiei sincerele noastre condoleanţe!

Colectivul firmei Amatex

COMEMORĂRI

Trecerea timpului nu va şterge niciodată durerea, dorul şi tristeţea din inimile noastre prin plecarea în veşnicie în urmă cu 10 ani a celui ce a fost soţ, tată, fiu, frate,

OCTAVIAN NEGRU (TAVI).

Soţia Otilia cu copiii Brian, Bianca, Andre, părinţii Silvia şi Pavel Negru, sora Lavinia şi cumnatul Ştefan

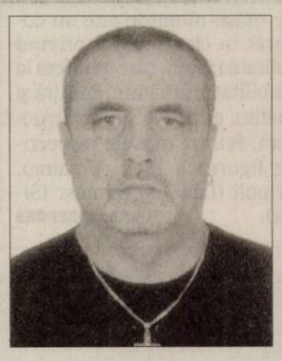

Uneori cele mai frumoase flori dispar cel mai devreme aşa cum astăzi se împlinesc 6 luni de când dragul nostru

CIOTÎRNAE ION

ne-a lăsat un gol imens în suflet plecând dintre noi la vârsta de 54 ani.

Zi de zi ne apasă dorul ce ne duce spre al tău mormânt, candela să-ţi aprindem pentru sufletul tău blând.

Soţia, copiii, nepoata

Azi, 20 august se împlinesc 13 ani de când s-a dus de lângă noi

HORVAT STELA.

Bunătatea, dragostea şi grija pe care ni le-a purtat nu le vom uita niciodată. Ne rugăm ca Dumnezeu s-o aibă în grija Lui!

Soţul şi fiicele

În data de 20 august se împlinesc 8 ani de când

MINA ŞODINCA

soţie, mamă şi bunică de o rară noblete sufletească a plecat pe un drum fără întoarcere. O inimă bună a încetat să mai bată, un suflet nobil s-a ridicat la cer şi cu demnitate a trecut în nefiinţă. Vom păstra neştearsă amintirea ei. Dumnezeu să-i odihnească sufletul în pace şi lumină!

Familia

Anunţurile de deces se publică GRATUIT!

Insula din mijlocul lacului Northamptonshire FOTO:FAN

Mormânt abandonat

LONDRA. Darren McGrady, fost bucătar al Casei Regale britanice, a postat pe contul său de Twitter o serie de fotografii ale mormântului prințesei Diana, acuzându-l pe fratele ei că neglijează întreținerea locului unde se află rămășițele pământești ale „prințesei inimilor", scrie 20minutes.fr. La Paris, turiștii și admiratorii vin și depun flori la monumentul Flacăra Libertății, în apropiere de podul Alma, unde Lady Di a murit în noaptea de 30 spre 31 august 1997. Diana Spencer este înmormântată pe o insulă aflată în mijlocul lacului Northamptonshire, proprietate a familiei Spencer de peste cinci secole. Darren McGrady, fost bucătar la Palatul Buckhingham, a vizitat locul și și-a împărtășit supărarea în privința stării în care se afla mormântul, postând fotografii pe contul său Twitter. Fratele Dianei, Earl Spencer, însărcinat cu întreținerea mormântului, este acuzat de McGrady de neglijarea memoriei prințesei.

Scade calitatea vieţii

MANILA. Numărul crescând de conflicte de pe glob a dus la un declin al calității vieții în orașele lumii în ultimii cinci ani, indică o anchetă ale cărei date au fost difuzate marți. Începând din 2009, nivelul mediu al calității vieții pe glob a scăzut, „subliniind faptul că ultimii cinci ani s-au caracterizat printr-o creștere a tulburărilor". Potrivit sursei, 51 din cele 140 de orașe monitorizate au coborât în clasamentul privind calitatea vieții, care se referă la stabilitate, sănătate, cultură și mediu, educație și infrastructură. Printre orașele respective figurează Kiev (Ucraina), Tripoli (Libia) și Damasc (Siria). SURSA: AGERPRES

Oprit pentru curăţare

LONDRA. Acele ceasului de la Big Ben, unul dintre simbolurile Londrei, au fost oprite luni dimineață pentru a permite efectuarea unei operațiuni de curățare care va dura patru zile, dar s-ar putea prelungi și vineri, dacă starea vremii nu va permite să se lucreze în ritm normal, anunță EFE. Miile de turiști care trec zilnic prin fața Palatului Westminster, sediul parlamentului britanic, vor putea vedea în partea superioară a turnului acestei clădiri de 95,7 metri patru muncitori specializați în alpinism utilitar. Fiecare piesă are 312 elemente din sticlă asamblate într-o ramă metalică. SURSA: AGERPRES

Prietenie
Un bărbat se joacă cu câinele în Lacul de Vest din Hanoi, Vietnam. FOTO:EPA

E cel mai bine plătită

WASHINGTON. Brazilianca Gisele Bündchen este, pentru cel de-al optulea an consecutiv, cel mai bine plătit top-model din lume, conform clasamentului publicat de revista americană Forbes. Ea a câștigat 47 de milioane de dolari în ultimele 12 luni, datorită contractelor cu firme de renume precum Chanel, H&M și Carolina Herrera. Pe locul al doilea, la o considerabilă distanță, se află Doutzen Kroes și Adriana Lima, fiecare cu câte opt milioane de dolari. Ambasadoare a mărcii L'Oréal Paris, top-modelul olandez Doutzen Kroes se poate mândri cu contractele semnate cu Calvin Klein, Emilio Pucci și Miu Miu, în timp ce Adriana Lima, originară din Brazilia, a obținut venituri importante din colaborarea cu Maybelline și Desigual. Poziția următoare - cu încasări de câte șapte milioane de dolari - este ocupată de Kate Moss, Kate Upton, Miranda Kerr și Liu Wen.

Gisele Bündchen FOTO: FAN

Ceremonie discretă

LOS ANGELES. Actorul american Robin Williams a fost înmormântat în cadrul unei ceremonii funerare discrete ce a avut loc, duminică, în orașul San Francisco, informează contactmusic.com.

Viața celebrului actor american, care s-a sinucis săptămâna trecută în reședința lui din Marin County, California, a fost celebrată la Glode Memorial Church.

Slujba funerară s-a derulat fără incidente, deși membrii Bisericii Baptiste Westboro (Westboro Baptist Church) au amenințat că vor organiza un protest în fața acelei biserici, întrucât Robin Williams era un susținător al drepturilor persoanelor gay și interpretase rolul unui homosexual în filmul „Cabaret în familie/ The Birdcage".

Starul american a fost găsit decedat luni, la vârsta de 63 de ani, în reședința sa din California. Autoritățile americane au anunțat marți că actorul s-a sinucis, spânzurându-se cu o curea. Anchetatorii au găsit tăieturi pe încheietura mâinii stângi a actorului, iar un briceag era în apropierea cadavrului. SURSA: MEDIAFAX

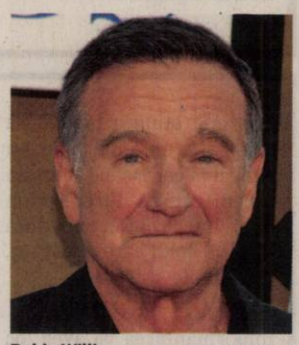

Robin Williams FOTO: FAN

Cel mai mare catalog

ZAGREB. Catalogul turistic „Irresistible Croatia", propus pentru Cartea Recordurilor, a fost prezentat, luni, în orașul Dubrovnik (sudul Croației). Catalogul, care măsoară 1,4 m lățime și 1,65 m înălțime, cântărește 70 kg și are 378 de pagini, prezintă Croația ca destinație turistică atractivă pentru vizitatori tot timpul anului. În realizarea lui au fost implicați circa 50 de autori, asociații, fotografi și designeri, proiectul fiind lansat în urmă cu trei ani. Publicația prezintă atracțiile turistice ale Croației, natura, istoria și moștenirea culturală, tradițiile, obiceiurile, oamenii, economia și evenimentele sportive din țara de la Marea Adriatică. SURSA: AGERPRES

Catalogul „Irresistible Croatia" FOTO: FAN

Florina
Născută în zodia Berbec este pasionată de dans și pozat.

www.aradon.ro
Mai multe poze cu Florina

Virusul Ebola face ravagii

În total, de la declanșarea epidemiei, în luna martie, OMS a înregistrat 2.240 de cazuri de Ebola, dintre care 1.229 s-au soldat cu decese.

GENEVA. Epidemia de Ebola a provocat moartea a 1.229 de persoane, a anunțat ieri, Organizația Mondială a Sănătății (OMS), precizând că a fost înregistrat decesul altor 84 de persoane în trei zile, în pofida mobilizării internaționale, relatează AFP.

Între 14 și 16 august s-au înregistrat 113 noi cazuri (confirmate, probabile sau suspecte) și 84 de decese în țările afectate din Africa de Vest, potrivit noului bilanț dat publicității de OMS la Geneva.

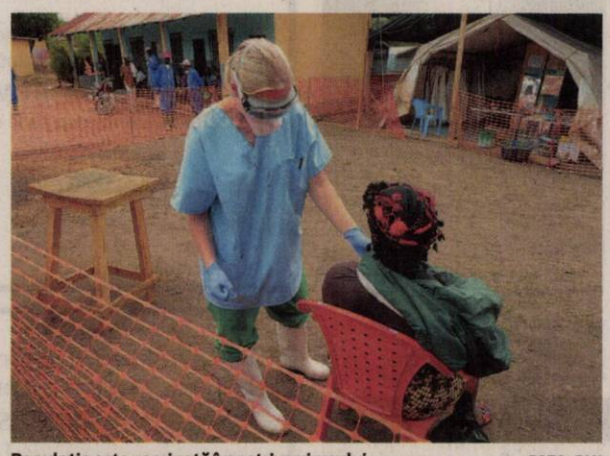

Populația este vaccinată împotriva virusului FOTO: FAN

Cele mai multe noi decese s-au înregistrat între 14 și 16 august în Liberia, cu 53 de morți și 48 de cazuri noi. În total, au fost înregistrate 834 de cazuri în Liberia, dintre care 466 soldate cu decese. În Guineea, unde s-a declanșat epidemia, au fost înregistrate 24 de cazuri noi și 14 decese. În această țară, bilanțul este de 543 de cazuri, dintre care 394 de morți. În Sierra Leone s-au înregistrat 17 morți și 38 de noi cazuri, ceea ce ridică bilanțul de la începutul epidemiei la 848 de cazuri, din care 365 de decese.

În Nigeria există trei cazuri noi, dar niciun deces în trei zile. Țara cu populația cea mai numeroasă din Africa înregistrează în total 15 cazuri, dintre care patru persoane decedate.

La 8 august, OMS a decretat stare de urgență privind sănătatea publică mondială, pe fondul extinderii epidemiei de Ebola, și a recomandat măsuri excepționale în țările afectate. SURSA: MEDIAFAX

Aşteaptă al doilea copil

LOS ANGELES. Milla Jovovich a scris pe pagina ei de Facebook un lung mesaj adresat fanilor, în care anunță amânarea filmărilor cu cel puțin un an la noul „Resident Evil" pentru că este însărcinată cu al doilea copil. Actrița de 38 de ani este căsătorită din 2009 cu regizorul peliculei „Resident Evil", Paul W.S. Anderson, amintește marți closermag.fr. Ea a scris cu umor pe Facebook: „Am decis că sarcina și vânătoarea de zombi nu se împacă deloc bine. Cred că singurul lucru pe care îl voi «termina» în următoarea perioadă este o uriașă cantitate de prăjituri". Milla Jovovich și Paul W.S. Anderson au deja o fetiță, Ever Gabo, născută în 2007. Actrița a mai fost soția regizorului Luc Besson (1997-1999) și a lui Shawn Andrews (1992). SURSA:AGERPRES

Milla Jovovich FOTO: FAN

Reţinut pentru droguri

BEIJING. Fiul cel mare al celebrului artist expert în arte marțiale Jackie Chan, actorul Jaycee Chan, a fost reținut de poliția din Beijing pentru posesie de droguri, transmite EFE, preluând informația apărută în mai multe publicații locale. În vârstă de 32 de ani, Jaycee Chan a fost reținut împreună cu un alt actor, taiwanezul Kai Ko Chen-tung, conform ziarelor „Beijing News" și „Beijing Times", care nu au dat detalii despre circumstanțele reținerii celor doi. Jaycee Chan, cunoscut și sub numele său chinezesc, Fang Zuming, a jucat în mai multe film chinezești și din Hong Kong și a dat glas unui personaj din pelicula de desene animate „Kung Fu Panda", în versiunea în chineză.

FONDAT 1989, APARE LA ARAD, TEL. 0257/281.802, E-MAIL: REDACTIA.JURNALARADEAN@INFORMMEDIA.RO; PUBLICITATE.JURNALARADEAN@INFORMMEDIA.RO

Ivan Patzaichin vine cu canotca pe Mureş
PAGINA 7

JURNAL ARĂDEAN

Alimente minune, alternative la antibiotice
PAGINA 9

JOI
21 AUGUST 2014
ANUL XXVI, NR. 7139
12 PAGINI - 1,50 LEI

26° Temperaturile se vor situa între 12 şi 26 grade. Vântul va sufla cu 14-17 km/h.

DIMINEAŢA | AMIAZA | SEARA

Crimă macabră la Zăbrani

Greu de imaginat dar adevărat: şi-a ucis fosta soacră, apoi a înjunghiat un miel şi a decapitat câinele cu un topor.

ZĂBRANI. Omorâtă de fosta noră care este bolnavă psihic! Dar răzbunarea nurorii a mers mult mai departe. Nepoţii au lăsat-o pe bâtrână - pentru câteva zile - în grija fostei nurori. Aceasta însă era luată în evidenţe ca suferind de afecţiuni psihice. Iată istoria acestei crime. O bătrână de 78 de ani a fost omorâtă, miercuri dimineaţa, de fosta ei noră, în vârstă de aproximativ 60 de ani. Cadavrul bătrânei a fost transportat la morgă pentru efectuarea necropsiei care va stabili cauzele decesului. Anchetatorii nu au descoperit răni pe trupul neînsufleţit al victimei, în afară de leziunile de pe mâini, semn că femeia a încercat să se apere. Modul în care a murit va fi stabilit în urma efectuării autopsiei.

Poliţiştii şi procurorii au ajuns la faţa locului anunţaţi de vecinii victimei. Aceştia au povestit că miercuri dimineaţa, în jurul orei 8.00, fosta noră se plimba prin curtea casei urlând. Femeia avea sânge pe mâini aşa că vecinii au anunţat autorităţile. În casa victimei din Zăbrani, anchetatorii au găsit-o pe bătrâna de 78 de ani decedată.

Anchetatorii urmează să stabilească cu exactitate împrejurările în care a avut loc crima, însă au precizat că acest lucru nu va fi uşor deoarece principalul suspect - nora bătrânei - „ridică dubii serioase în ceea ce priveşte discernământul”. /P.6

A început, oficial, Aventura Voinicilor!

Noul parc al copiilor din municipiu, situat pe faleză în zona dinspre Polivalentă spre cartierul Micălaca, a fost miercuri inaugurat printre sute de copii. A fost o zi plină pentru cei mici şi cei mari deopotrivă, cu jocuri, concursuri, spectacole, în care personaje din desene animate s-au jucat alături de copii. Au fost cozi la Minnie şi Mickey, la facepanting, la modelat baloane şi chiar la poze cu primarul Falcă. Atracţia serii a fost fântâna arteziană muzicală şi cu lumini colorate, inaugurată şi ea aseară. Parcul poartă denumirea „Aventura Voinicilor” şi este amenajat pe o suprafaţă de 17.000 mp. Costurile de amenajare depăşesc 4,2 milioane lei. FOTO: SIMONA BUTARU

Pregătită de competiţie FOTO: JA

Fac bugetul pentru capitală culturală

ARAD. Vor avea, de la jumătatea lunii septembrie, bani de cheltuit. Este vorba de cei care se vor ocupa direct de destinele Asociaţiei „Arad - capitală europeană a culturii”. Anunţul a fost făcut miercuri de primarul Aradului, Gheorghe Falcă. /P.3

Calimente, dat afară din emisiune

ARAD. Moderatorul Andreea Creţulescu l-a dat afară din platou pe deputatul Mihai Calimente, pe motiv că ar fi fost lipsit de respect faţă de ea. Calimente spune că dimpotrivă, Andreea Creţulescu este vinovată. /P.5

La a treia strigare FOTO: FAN

A treia încercare pentru vânzare

ARAD. Camera de Comerţ Arad nu a reuşit, nici la a doua încercare, să vândă clădirea istorică de pe strada Gheorghe Lazăr nr. 20. Nimeni nu s-a arătat interesat de achiziţionarea imobilului, chiar dacă preţul de pornire a fost mult mai mic decât cel iniţial. /P.3

Studii

Nivelul studiilor celor care aplică pentru un loc de muncă peste hotare.

	%
studii medii	34,53
studii superioare	29,24
studii liceale	17,55
alte tipuri	8,65

Grafica: J.A. Sursa: incont.ro

9 771220 748041 14167

Societate „specializată” în dat ţepe

Mai multe firme din Arad au căzut în plasa unei societăţi axată pe dat ţepe cu CEC-uri fără acoperire.

ARAD. Au dat marfă de zeci de mii de euro, dar nu au primit niciun ban. Aceasta este povestea a zeci de firme din întreaga ţară şi a câtorva firme din Arad care au intrat în afaceri cu Salix Star Invest SRL din Eforie Sud. Unul dintre păgubiţi a fost Mircea Onea, care are un magazin de biciclete. Acesta a livrat 50 de biciclete către firma cu pricina, însă, din cei 59.000 de lei pe care trebuia să îi încaseze, nu a primit niciun ban. „Am fost contactat de reprezentanţii firmei respective care mi-au făcut o comandă de 100 de biciclete. Le-am spus că le pot trimite numai 50, iar ei au fost de acord. Aşa că am trimis bicicletele prin curier, iar în schimb am primit un CEC. Însă, în momentul în care am vrut să îl încasez, cei de la bancă mi-au spus că CEC-ul nu are acoperire”, spune păgubitul.

Acesta s-a urcat în maşină şi a plecat direct la sediul firmei din Eforie Sud, însă acolo nu mai era nimeni. În schimb, a aflat că numărul păgubiţilor se ridică la câteva zeci de firme din întreaga ţară, iar ţeapa este de peste 500.000 de euro. /P.6

Deţinătorii de arme, la Poliţie

ARAD. 685 de deţinători de arme neletale trebuie să se prezinte la Poliţie. Inspectoratul de Poliţie Judeţean Arad anunţă că, până la 1 septembrie, posesorii armelor neletale, deţinute în baza certificatelor de deţinător, trebuie să se prezinte pentru eliberarea permiselor de armă tip A. Documentele pe care trebuie să le prezinte sunt cele publicate pe site-ul IPJ Arad - ar.politiaromana.ro - secţiunea Informaţii utile. /P.6

Acte pentru arme FOTO: FAN

Lupus Dacus în concert

Formaţia de muzică medievală Lupus Dacus a susţinut marţi seara un concert de zile mari în Piaţa Avram Iancu, în cadrul Zilelor Aradului. Trupa, formată în exclusivitate din arădeni, a cântat aproape o oră la instrumente mai puţin cunoscute, cum ar fi cimpoiul medieval sau toba de burtă. Sute de arădeni au aplaudat prestaţia formaţiei şi au participat activ la spectacol. Asta după ce membrii trupei au coborât în public şi i-au învăţat pe spectatori să bată la tobe.

FOTO: A.G.

Se investeşte în staţii FOTO: FAN

Coboară staţiile de tramvai

ARAD. Licitaţie pentru soluţii de modificare a staţiilor de tramvai, lucrări la linii şi la reţeaua de contact. Primăria comandă realizarea unui studiu de fezabilitate, pentru realizarea căruia a estimat un necesar de 201.612,9 lei. /P.6

Competenţi la limbi străine

ARAD. Ieri şi alaltăieri, la Bacalaureat a avut loc Evaluarea competenţelor lingvistice de comunicare într-o limbă de circulaţie internaţională la care s-au înscris 185 candidaţi şi au fost prezenţi 132 (126 la Engleză şi 6 la Franceză). /P.5

S-au bătut în Spitalul Matern

ARAD. Doi bărbaţi s-au bătut pe holurile Maternului din Arad. Şi asta pentru că tatăl unei fete care tocmai născuse un bebeluş nu îl prea suportă pe ginerele lui. /P.3

Prof. Dan Moraru FOTO: JA

Jumătate de secol sub panou

ARAD. Profesorul Dan Moraru se laudă cu o carieră de excepţie în sportul cu mingea la coş. Actualul consilier tehnic al Univ Goldiş ICIM Arad deţine o performanţă care va fi greu de egalat: începe al 50-lea an de activitate neîntreruptă în prima ligă de baschet din România. /P.7

Remember: 21 august

1456 A murit Iancu de Hunedoara (n. 1406)

1485 Sfârşitul războiului „celor două roze"

1723 A murit Dimitrie Cantemir (n. 1673)

1902 S-a născut regizorul Paul Călinescu (d. 2000)

1920 S-a născut Marius Munteanu, poet român (d. 2005)

1921 S-a născut actorul de revistă Gioni Dimitriu (d. 2003)

1925 S-a născut actorul Toma Caragiu (d. 1977)

1928 S-a născut Jean Constantin, actor român de teatru şi film (d. 2010)

1941 S-a născut Ilinca Tomoroveanu, actriţă română de teatru şi film

Jean Constantin FOTO: FAN

1959 Hawaii, devine cel de-al 50-lea stat al Statelor Unite ale Americii

1965 Este proclamată Republica Socialistă România în urma adoptării unei noi constituţii

1972 A murit Nichifor Crainic (Ion Dobre), scriitor, ziarist şi politician român (n. 1889)

1991 A murit scriitorul Eugen Jebeleanu (n. 1911).

Pieţe şi târguri

Astăzi este zi de piaţă agroalimentară la Curtici, Sebiş, Bata, Cermei, Zădăreni, Ghioroc, Săvârşin, Secusigiu, Sântana, Târnova, Zăbrani, Zerind. **Tot astăzi au loc târguri săptămânale la** Nădlac, Curtici, Sebiş, Cermei, Săvârşin, Secusigiu, Zerind. **Mâine, vineri, se desfăşoară târguri săptămânale la** Ineu, Şepreuş, Şimand.

Sănătate

● **Policlinica DR. TURCIN, oferă:** Cardiologie (EKG, Ecografie cardiacă, Doppler vascular, Holter EKG si TA, Test de efort), Oftalmologie **(NOU - chirurgie pol anterior; CV computerizat; optică medicală)**, ORL (videoendoscopie), pneumologie, gastroenterologie, neuropsihiatrie, medicină de familie, ecografii generale. **Telefon: 0257/285510, www.policlinica-turcin.ro.**

● **Farmacia GLYKON** - UTA, Bl. U 6 (vis-a-vis de biserica în construcţie. DESCHIS ZILNIC: LUNI-VINERI 07.00 -21.00 SÂMBĂTĂ şi DUMINICĂ 08.00-18.00. **Telefon: 0257/241197.**

Sudoku

REGULI: În fiecare bloc sunt câteva cifre între 1 şi 9, stabilite dinainte. Acestea trebuie completate cu cifrele lipsă, în aşa fel încât fiecare număr să figureze o singură dată. De asemenea, cifrele de la 1 la 9 trebuie să figureze o singură dată atât pe rândurile orizontale cât şi pe coloanele verticale ale celor nouă blocuri luate împreună.

ÎNCEPĂTORI

					3		1	9
					2		7	3
		1		8	5			6
	8							
6	4		3		7		8	5
							4	
8			5	3		6		
4	3		1					
5	1		2					

AVANSAŢI

	6	7			8		1	4
		8		5				7
					3			
6	3				7		8	
	9						4	
	8		1				5	6
			2					
4				8		1		
1	2		3			4	9	

Soluţiile jocurilor din numărul precedent:

ÎNCEPĂTORI

6	3	4	8	2	1	7	9	5
8	7	5	9	6	3	1	2	4
2	9	1	4	7	5	8	6	3
1	5	3	6	9	4	2	7	8
4	6	2	5	8	7	3	1	9
7	8	9	1	3	2	4	5	6
3	1	6	2	5	8	9	4	7
5	4	8	7	1	9	6	3	2
9	2	7	3	4	6	5	8	1

AVANSAŢI

3	6	4	2	8	5	9	7	1
8	2	5	7	9	1	4	3	6
9	7	1	4	3	6	5	8	2
1	8	9	6	4	2	3	5	7
4	5	6	8	7	3	2	1	9
2	3	7	1	5	9	8	6	4
7	4	2	3	1	8	6	9	5
6	9	3	5	2	7	1	4	8
5	1	8	9	6	4	7	2	3

UNDE MERGEM în Arad

Cinema

CINEMA CITY ATRIUM

- **...şi ne izbăveşte de Cel Rău, orele 15:10, 17:30, 20:10, 22:30**
- **22 Jump Street: O altă adresă de pomină, ora 21:50**
- **Avioane: Echipa de intervenţii -3D, ora 15:50**
- **Casa magicianului -3D, orele 14:10, 16:10, 18:10**
- **Cum să evadezi de pe Pământ -3D, ora 14:10**
- **Cum să-ţi dresezi dragonul 2 -3D, ora 13:30**
- **Gardienii galaxiei -3D, orele 14:30, 15:40, 17:00, 18:30, 19:30, 21:00, 22:00**
- **Grace de Monaco, ora 13:10**
- **Hai să fim poliţişti, 14:00, 16:10, 18:20, 20:30, 22:40**
- **Hercules -3D, orele 17:50, 20:00, 22:00**
- **Lucy, orele 15:20, 17:20, 19:20, 21:30**
- **Maleficent -3D, ora 13:40**
- **Noaptea judecăţii: Anarhia, orele 15:00, 17:10, 19:30, 21:40**
- **Planeta maimuţelor: Revoluţie -3D, ora 20:40**
- **Război în bucătărie, orele 13:50, 16:20, 18:50, 21:20**
- **Sex Tape, ora 19:50**
- **X-Men: Viitorul este trecut -3D, ora 18:00.**

Festival

- **„FESTIVALUL TINERILOR INTERPREŢI DIN ŢARA ZĂRANDULUI" (duminică, 24 august, de la ora 14 – la Teatru de Vară din Moneasa)**

Eveniment

- **„ZILELE ARADULUI": Concert susţinut de Mario&Teachers (orele 19.00-19.45, în Piaţa Avram Iancu); Decernare diplome de aur 50 de ani de la căsătorie (ora 20), Concert „Parfum interbelic" cu Ansamblul Rapsodia (ora 20), Spectacol folcloric Tinu Vereşezan (orele 20.30-22.00) – în Cartierul Micălaca.**
- **„ZILELE PESC LA ARAD": Vernisajul expoziţiei Muller Nandor (ora 17, Sala Clio); Târg de vinuri şi produse tradiţionale (ora 17, Parcul Eminescu), Spectacol muzical pentru copii (ora 18, Teatrul de Marionete); Concert de fanfară. Ansamblul minerilor din Pecs (ora 19, Parcul Eminescu); Berze Nagy Janos (ora 19.45, Parcul Eminescu); Şezătoare folclorică maghiară cu grupul de dansuri (ora 20.30, Parcul Eminescu); Concert Beatlingers rock and roll (ora 21, Parcul Eminescu).**

Întreruperi de curent

Vineri, 22 august 2014. În judeţ, h 8:30-14:30: Roşia Nouă (p); h 8-18: Măderat, Mâsca – Vii, Agrişul-Mare, Arăneag, Drauţ.

Horoscop

BERBECUL (III.21.-IV.20.)
Este momentul să vă concentraţi asupra treburilor casnice, chiar dacă aţi prefera o ieşire cu prietenii. Intuiţia vă ajută să rezolvaţi probleme dificile, dar ţineţi cont şi de partener.

TAURUL (IV.21.-V.20.)
Sunteţi într-o excelentă formă intelectuală. Relaţiile cu cei din jur sunt foarte bune. Sunteţi dispus să le ascultaţi problemele şi să le daţi sfaturi. Nu faceţi promisiuni în van!

GEMENII (V.21.-VI.21.)
Puteţi să începeţi o afacere sau să vă faceţi planuri cu privire la o investiţie pe termen lung. Prietenii şi partenerul de viaţă vă susţin. Vă sfătuim să evitaţi speculaţiile.

RACUL (VI.22.-VII.22.)
Dimineaţă, persoană iubită vă admiră pentru ideile dumneavoastră originale. Aveţi un randament foarte bun şi puteţi să terminaţi tot ce aţi început. S-ar putea să întâmpinaţi mici probleme.

LEUL (VII.23.-VIII.23.)
Zi bună pentru a începe activităţi noi, mai ales în casă. Este recomandabil să teminati mai întâi ce aţi început. Capacitatea de comunicare este excelentă şi vă ajută să legaţi noi prieteni.

FECIOARA (VIII.24.-IX.23.)
S-ar putea ca dificultăţile din relaţiile parteneriale să vă afecteze randamentul intelectual. Dacă reuşiţi să vă concentraţi, aveţi ocazia să obţineţi mici câştiguri financiare.

BALANŢA (IX.24.-X.23.)
Zi favorabilă schimbărilor importante. Aveţi şansă să vă afirmaţi pe plan social. De asemenea, sunt favorizate studiile şi călătoriile. Vă sfătuim să vă exprimaţi clar faţă de partener.

SCORPIONUL (X.24.-XI.22.)
S-ar putea ca un prieten să vă propună o colaborare pe termen lung. Vă sfătuim să vă gândiţi serios, chiar dacă propunerea este foarte tentantă. Nu vă grăbiţi să luaţi hotărâri.

SĂGETĂTORUL (XI.23.-XII.21.)
Este o zi favorabilă realizărilor deosebite pe plan social şi financiar. Profitaţi de acest context favorabil! S-ar putea ivi ocazia să plecaţi într-o călătorie. Vă sfătuim să nu refuzaţi.

CAPRICORNUL (XII.22.-I.20.)
Parcurgeţi o perioadă favorabilă din toate punctele de vedere şi vă simţiţi în formă. Aveţi ocazia să obţineţi câştiguri financiare nesperate şi să vă afirmaţi în societate.

VĂRSĂTORUL (I.21.-II.20.)
Sunteţi în formă şi vă adaptaţi cu uşurinţă la situaţiile noi. Aveţi ocazia să rezolvaţi probleme ce ţin de viaţa particulară. Mai mult, reuşiţi să îi ajutaţi şi pe cei din jur.

PEŞTII (II.21.-III.20.)
Dimineaţă, puteţi rezolva problemele financiare de care nu aţi avut timp în cursul săptămânii. După-amiază s-ar putea să vi se propună colaborarea într-o afacere profitabilă.

„Jurnal arădean" vă ascultă

De luni până joi, între orele 11.00-13.00, la telefonul 0257.280943, redactorul nostru vă stă la dispoziţie.

ARAD. C.M. deplânge starea în care se află parcul din cartierul Gai. „Este o mizerie de nedescris, buruieni de doi metri, staţia de taxi arată jalnic, la fel şi locul din faţa bisericii sârbeşti", afirmă cititorul, care concluzionează „nu am votat cum trebuie".

Stancu Ioan din localitatea Sâmbăteni, nr. 433, este nemulţumit de faptul că de mai mult timp nu beneficiază de serviciile Romtelecom (Telekom România) deşi are abonamentul plătit la zi. „Am sunat la Deranjamente, dar după 30 de minute de muzică am renunţat", spune acesta.

Cotuna C. se arată deranjată de numeroşii câini vagabonzi de la Ştrandul „Neptun". „Umblă în haite chiar şi în zona bazinelor, punând în pericol siguranţa vizitatorilor. Plătim un bilet de intrare «piperat» care ne poate duce la... spital", crede cititoarea.

Cititorul **A.G.** atrage atenţia asupra gropiilor de tot felul care au năpădit străzile oraşului: „Ar fi bine ca cei care se ocupă de aceste lucruri să se grăbească, pentru că nu peste mult timp vine sezonul rece". **JA-D.L.**

DENUMIREA VALUTEI	BNR	BCR		BRD		Intesa Sanpaolo Bank		Banca Românească		Nextebank		Alpha Bank		Banca Comercială Feroviară		Casa de schimb LUXOR	
		C	V	C	V	C	V	C	V	C	V	C	V	C	V	C	V
Euro	4,42	4,35	4,50	4,35	4,50	4,37	74,45	4,39	4,45	4,39	4,47	4,35	4,49	4,38	4,47	4,40	4,43
Dolar SUA	3,32	3,26	3,39	3,26	3,39	3,28	3,35	3,30	3,35	3,27	3,38	3,23	3,42	3,27	3,37	3,29	3,33
Forint	0,0141	0,0131	0,0147	0,0131	0,0147	0,0135	0,0145	-	-	0,0135	0,0147	-	-	-	-	0,0140	0,0143
Gram aur	138,51																

Vremea

Joi, 21 august

www.aradon.ro

12° LA ORA 6 — temperaturile se vor situa între 11 şi 12 grade. Vântul va sufla cu 17 km/h dinspre VSV.

26° LA ORA 18 — temperaturile se vor situa între 25 şi 26 grade. Vântul va sufla cu 14 km/h dinspre N.

Ziua precedentă

Arad	17 - 29	Umiditate:	51 %
Lipova	17 - 29	Presiune:	982,05 mb
Chişineu- Criş	17 - 29	Precipitaţii:	20 %
Săvârşin	16 - 28	Vânt:	11,27 km/h
Sebiş	16 - 28	Direcţie vânt:	S

Soarele

Răsare: 06:44
Apune: 20:29

FAZELE LUNII

25.08. 2.09. 9.09. 16.09.

Azi

Temperaturile se vor situa între 12 şi 26 grade. Vântul va sufla cu 14 – 17 km/h, dinspre N.VSV.

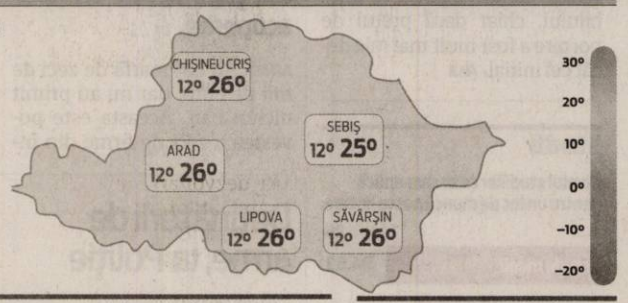

JOI	VINERI	SÂMBĂTĂ	DUMINICĂ
12° 26°	15° 25°	15° 24°	11° 23°
izolat furtuni	parţial înnorat	ploaie	parţial înnorat cu furtuni

Calendar

Biserica ortodoxă: Sf. Ap. Tadeu; Sf. Mc. Vasa; Sf. Mc. Donat diac., Romul pr., Silvan diac. şi Venust
Biserica greco-catolică: Sf. ap. Tadeul; Sf. m. Vassa şi fiii ei; [Sf. pp. Pius X]
Biserica romano-catolică: Sf. Pius al X-lea, pp.

Prognoză pentru trei zile

Temperaturile minime vor fi cuprinse între 11 şi 15 grade, iar cele maxime între 23 şi 25 grade.

Temp.minime: 11 - 15 °C
Temp.maxime: 23 - 25 °C.

JURNAL ARĂDEAN
B-dul Revoluţiei nr. 62, Arad
BRAT Auditat de BRAT
Reclamaţii difuzare: 0257/212.032

Director: Mircea Ţişcă (8427)
Secretariat: 0257.281802 (centrala), fax - 0257.212.012
Şef departament difuzare: Carmen Csordas
Marea publicitate: 0257.280904
Mica publicitate: 0257.210775; B-dul Revoluţiei, nr. 81
Tiparul executat la: Tipografia Inform Media Debrecen

Redactor şef: Adriana Barbu (8416)
Responsabil de număr: Dan Lazăr
Secretar general de redacţie: Gabriela Groza (8423); Departamente: Eveniment: Simona Butaru, Monica Ardelean (8405), Alin Gherasim (8417), Ioana Costaş (8414); Politic: Simion Todoca (8434); Economic: Andreea Pintea (8415); Cultură, Învăţământ: Vasile Filip (8421); Social: Diana Duţu (8413); Sport: Daniel Scridon (8424), Leo Sfâra (8422), Dan Lazăr (8406).
Tehnoredactare: Ghizela Şerban (8409), Munteanu Daniel (8411).
REDACŢIE: tel. 0257.281802 (centrala); fax 0257.212.012, 0257.228.592; e-mail:redactia.jurnalaradean@informmedia.ro, adevaruldearad@informmedia.ro, publicitate.jurnalaradean@informmedia.ro, publicitate.adevarul@informmedia.ro

Fac bugetul pentru capitală

La mijlocul lunii septembrie, Asociaţia „Arad - capitală europeană a culturii" ar urma să funcţioneze cu adevărat şi să aibă un buget pentru cheltuieli.

Aradul cultural îşi pregăteşte bugetul de cheltuieli FOTO: JA

ARAD. Vor avea, de la jumătatea lunii septembrie, bani de cheltuit. Este vorba de cei care se vor ocupa direct de destinele Asociaţiei „Arad - capitală europeană a culturii". Anunţul a fost făcut miercuri de primarul Aradului, Gheorghe Falcă. Acesta a precizat faptul că, în şedinţa ordinară a Consiliului Local Municipal Arad de joi, se va aproba „începerea procedurilor pentru intrarea oraşului în competiţia pentru titlul de capitală culturală europeană". Falcă a mai spus că „Guvernul nu a emis încă normele de selecţie, dar noi trebuie să facem paşii pentru a putea anunţa apoi Guvernul şi Ministerul Culturii că vom intra în competiţie".

Edilul a susţinut, în plus, faptul că, după ce joi se va vota proiect de hotărâre privind aprobarea începerii preparativelor ce vor permite participarea Municipiului Arad la procedura de selecţionare pentru obţinerea titlului „Arad - capitală europeană a culturii - 2021", la următoarea şedinţă se va aproba efectiv funcţionarea asociaţiei pentru că se va definitiva bugetul acesteia. Va fi vorba, spune Gheorghe Falcă, de un buget de funcţionare pentru asociaţie, unul de evenimente şi unul pentru selectarea partenerilor cu care se va lucra. „Din cele trei bugete trebuie să aflăm necesarul de contizaţii pentru membrii fondatori ai asociaţiei, cotizaţii care vor fi şi ele votate. Astfel vom avea bugetul pe un an al acestei asociaţii, un buget pe baza căruia se vor organiza evenimentele instituţiilor de cultură care fac parte din aceasta, ale ONG-urilor cu care asociaţia va intra în parteneriat, dar şi propriile evenimente. În septembrie vom aproba, ca atare, valoarea cotizaţiei noastre, ca Municipiu, şi a instituţiilor subordonate nouă, iar la fel va face şi Consiliul Judeţean şi instituţiile subordonate acestuia, care sunt membrii fondatori", a detaliat, în cadrul unei conferinţe de presă, edilul local.

Şi consultantul....

Când va funcţiona cu adevărat asociaţia? Potrivit primarului Gheorghe Falcă, în a doua jumătate a lunii septembrie, moment de la care, spune tot oficialul arădean, se va putea începe procedura de contractare a consultantului cu care asociaţia îşi va stabili paşii şi viitorul. Rămâne, în viziunea noastră, de văzut cine va fi consultantul şi câţi bani va încasa acesta din bugetul asociaţiei şi din bugetul Aradului.

ADRIANA BARBU
adriana.barbu@informmedia.ro

S-au bătut pe holurile de la Spitalul Matern

ARAD. Un copil nou-născut a provocat scandal chiar pe holurile Maternului, secţie în cadrul Spitalului Judeţean Arad. Povestea este una cam încurcată, cu doi tineri care... se iubesc şi părinţii fetei care nu sunt de acord cu această poveste de dragoste. Potrivit informaţiilor noastre, o tânără a născut un bebeluş în spital, iar tatăl copilului, un bărbat de 23 de ani din comuna Craiva, a venit la unitatea medicală să îşi vadă copilul şi concubina. Pentru că trebuie precizat că cei doi tineri nu sunt căsătoriţi, dar au o relaţie. Fericirea proaspătului tătic a fost, însă, umbrită de prezenţa în spital a unui alt bărbat, tatăl tinerei care a născut. Se pare că acesta nu este de acord cu relaţia fiicei ei şi cu faptul că tânăra a dat naştere unui copil. Aşa că, imediat ce l-a văzut pe „ginere", bărbatul de 44 de ani a început scandalul. Tânărul nu s-a lăsat nici el mai prejos, motiv pentru care cei doi au început să se îmbrâncească şi să se lovească pe holurile spitalului. A fost nevoie de intervenţia unui echipaj de jandarmi pentru aplanarea conflictului. Şi, dacă tot s-au deplasat până acolo ca să îi calmeze pe cei doi, jandarmii i-au amendat şi cu câte 1.000 de lei pe fiecare pentru provocare şi participare efectivă la scandal.

Una peste alta, un moment fericit, respectiv naşterea unui copil, a fost umbrit de un „circ" gratuit. Cric pentru care, ce-i drept, cei doi bătăuşi trebuie acum să îşi bage mâinile în buzunar, ca să îşi plătească amenzile. **JA-A.G.**

Scandal în Matern FOTO: JA

Vin gazele pe conducta dintre Arad şi Szeged

ARAD. Gata cu dependenţa faţă de gazele ruseşti. Conducta Arad-Szeged transportă deja gaze din import, din Austria. Dar paradoxul face că acestea sunt tot gaze... ruseşti, dar care au ajuns în Austria prin alte gazoducte. Consumatorii industriali au posibilitatea de a importa gaze naturale din Austria la acelaşi preţ la care sunt importate din Rusia.

Conducta interconectoare Arad-Szeged are posibilitatea de a transporta cantităţi importante de gaze naturale, însă deocamdată preţurile de import, indiferent că gazul vine din est sau din vest, sunt mai mari decât cele ale gazelor de producţie locală.

Potrivit Autorităţii Naţionale pentru Reglementare în Domeniul Energiei, mia de metri cubi de gaze naturale costă 350-390 de dolari dacă vine din import şi 245 de dolari dacă este din producţia noastră naţională. Însă importurile nu sunt o mare problemă pentru consumatorii industriali ai Aradului pentru că, potrivit aceleeaşi autorităţi de reglementare, ţara noastră cumpără doar 10 la sută din totalul gazelor naturale utilizate pe parcursul unui an. Restul sunt de producţie autohtonă. **JA-A.G.**

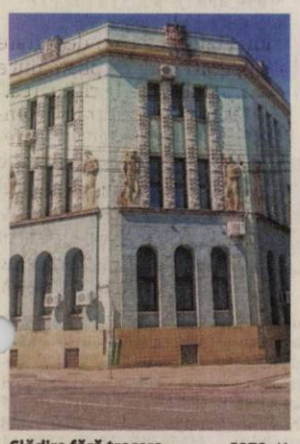

Clădire fără trecere FOTO: JA

A treia încercare pentru vânzarea clădirii

ARAD. Camera de Comerţ Arad nu a reuşit, nici la a doua încercare, să vândă clădirea istorică de pe strada Gheorghe Lazăr nr. 20. Nimeni nu s-a arătat interesat de achiziţionarea imobilului, chiar dacă la cea de a doua licitaţie organizată de proprietari preţul de pornire a fost mult mai mic decât cel iniţial. Concret, la finele lunii iulie, Camera de Comerţ cerea un preţ de 801.100 euro + TVA. În lipsă de ofertanţi, licitaţia a fost reluată în 18 august, cu un preţ de 728.272,73 euro + TVA. Nici acum licitaţia nu a stârnit interesul ofertanţilor. Prin urmare, Camera de Comerţ Arad a anunţat reluarea procedurii de licitaţie. Termenul de depunere a ofertelor în plic închis este data de 26 august. Preţul, de această dată, este şi mai mic: 655.445,46 euro + TVA.

Reamintim, clădirea situată pe strada Gheorghe Lazăr nr. 20 este compusă din subsol +parter+două etaje şi se află în stare de degradare. Camera de Comerţ Industrie şi Agricultură Arad a decis scoaterea la vânzare a imobilului din raţiuni de eficientizare a activităţii, datorită imposibilităţii de a accesa fonduri pentru reparaţii. La aceasta se adaugă faptul că spaţiile pe care CCIA le are la sediul de pe strada Cloşca şi la Pavilionul Expo sunt mai mult decât suficiente pentru desfăşurarea unei activităţi corecte şi cu costuri nu foarte mari. **JA – S.B.**

Funcţionarii merg la şcoală

Municipalitatea arădeană caută formatori pentru angajaţii săi în domeniul managementului funcţiei publice şi a carierei funcţionarilor.

Primăria Arad FOTO: JA

ARAD. Cursuri de formare profesională pentru angajaţi. Iată ce caută Primăria Arad în aceste zile. Municipalitatea arădeană a făcut public marţi faptul că este în căutarea unor furnizori de formare profesională care să satisfacă cererea sa de ofertă pentru achiziţia unui program de formare profesională în domeniul „Managementul funcţiei publice şi cariera funcţionarilor publici".

Dar ce ar urma să înveţe funcţionarii din Primărie pentru a se forma şi perfecţiona profesional?

Vor afla mai multe despre managementul funcţiei publice şi cariera funcţionarilor publici, scopul fiind asigurarea dezvoltării cunoştinţelor şi abilităţilor profesionale ale participanţilor în domeniile tematice vizate.

Ce vor învăţa angajaţii?

Se va vorbi în timpul cursurilor de pregătire profesională despre prerogativa de putere publică, despre prezentarea legislaţiei în materie, despre structura organizatorică a instituţiilor şi autorităţilor publice, despre elementele structurii organizatorice, reorganizarea instituţională, avizarea funcţiilor publice, recrutarea funcţionarilor publici, numirea funcţionarilor publici, modalităţi de promovare în funcţia publică, modificarea raporturilor de serviciu, suspendarea şi încetarea acestora, evaluarea performaţelor profesionale individuale.

Primăria pune şi condiţii formatorilor care vor dori să-i şcolească funcţionarii: durata minim acceptată şi cea maxim acceptată pentru programul de formare, exprimată în ore efective de formare va fi de minim 5 zile, maxim 7 zile, dar nu mai puţin de 40 de ore în total, câte 8 ore zilnic.

Cursurile ar urma să se ţină, desigur, în limba română, achiziţia va fi una directă iar cei care vor câştiga licitaţia vor trebui să aibă personal de specialitate (formator cu experienţă relevantă în domeniul resurselor umane, în reforma funcţiei publice şi în aplicarea legislaţiei privind funcţia publică şi legislaţia muncii). **JA- A.B.**

La cele mai mici preţuri

Aşa cum ne-am obişnuit, Primăria va opta pentru formatorii care vor avea preţurile şi tarifele cele mai scăzute, raportat însă şi la condiţiile de calitate şi confort în cazul în care cursul se desfăşoară în altă locaţie decât Municipiul Arad. Deşi anunţul a fost postat marţi pe pagina Primăriei, cei interesaţi nu au prea avut timp să-şi facă dosarul, pentru că data limită pentru transmiterea ofertelor a fost stabilită pentru astăzi, 21.08.2014, orele 16.00.

Curs de specializare la IMM-uri

ARAD. Consiliul Naţional al Întreprinderilor Private Mici şi Mijlocii din România - filiala Arad anunţă organizarea, în septembrie, a mai multor cursuri: Expert Accesare Fonduri Structurale şi de Coeziune Europene - în perioada 1-3 septembrie, Manager Proiect - 4-30 septembrie şi cursul Responsabil gestionarea deşeurilor - în 4-5 septembrie, cursuri destinate persoanelor care doresc să dobândească noi abilităţi, cunoştiinţe şi specializări. „Cursurile de «Expert Accesare Fonduri Structurale şi de Coeziune Europene» şi de «Manager Proiect» vin în sprijinul celor care doresc să acceseze fonduri europene şi care vor să implementeze proiecte cu finanţare nerambursabilă. Scopul cursului «Responsabil Gestionarea Deşeurilor» este de a instrui persoanele desemnate cu gestionarea deşeurilor din cadrul companiilor în conformitate cu prevederile Legii 211/25.11.2011", subliniază organizatorii cursurilor. Informaţii suplimentare privind cursurile enumerate mai sus puteţi găsi la e-mail: cursuri@imm-arad.ro sau la tel. 0727-200215. **JA – S.B.**

sc Electro Fidelity Company SRL,
cu sediul in localitatea Sanleani, nr.524, judetul Arad, angajeaza:
- inginer, profil electrotehnic, poate sa fie proaspat absolvent, posesor permis de conducere categoria B
- electricieni
- muncitori necalificati
CV - urile se pot trimite pe adresa de e-mail: fidelity@el-f.ro sau fax: 0257 218744
Informatii la telefon 0257 276971
(624727)

MGA
angajeaza urgent:
Montatori schelete tapiterie,
cusatorese huse tapiterie,
tamplari-masinisti, cartonari, lipitori burete.
Informatii la tel 0722500354.
(623159)

Terapia prin Rezonanţă Magnetică MBST
Recomandată pentru tratamentul:
Osteoporozei şi Artrozelor
•coloana vertebrală, articulaţia şoldului, genunchiului, umărului, etc
Arad: 0257 - 213 888
www.laurusmedical.ro
LaurusMedical clinics
MBST medical
(146520)

Funcţii pentru liberali

La paritate cu PDL, PNL va avea trei prim-vicepreşedinţi în conducerea ACL Arad.

Copreşedintele şi prim-vicepreşedinţii FOTO: JA

ARAD. Deşi din punct de vedere juridic ACL Arad nu există, cele două partide- PNL şi PDL- funcţionând ca entităţi separate, toate acţiunile lor se desfăşoară sub această denumire. Vorbim doar despre PDL şi PNL deoarece Forţa Civică, partidul lui Mihai Răzvan Ungureanu, a fuzionat prin absorbţie cu PDL, încetându-şi existenţa. La nivel central nu există prim-vicepreşedinţi sau vicepreşedinţi, ci doar funcţiile de copreşedinţi, respectiv Iohannis şi Blaga, însă la Arad sunt stabilite deja, ca şi când fuziunea ar fi definitivată. Astfel, Iustin Cionca, Adrian Ţolea şi Corina Crişan (în urma fuziunii PDL-FC) prim-vicepreşedinţi ai PDL Arad, sunt şi prim-vicepreşedinţi ai ACL Arad. PNL urmează să-şi numească tot trei, în perioada următoare. Cum la PNL nu există prim-vicepreşedinţi, vor fi desemnaţi trei vicepreşedinţi care la Conferinţa Judeţeană a PNL au obţinut cele mai multe voturi. Aceştia sunt Călin Abrudan, Florin Galiş şi Sever Jurcă. Preşedintele PNL Arad, Ioan Cristina, este de părere că structura de conducere a ACL devine prea stufoasă, şase prim-vicepreşedinţi fiind, totuşi, prea mult. „Şi dacă o luăm din punct de vedere semantic, prim ar însemna unul singur. Dar, nu este o problemă, oricum actualii membri ACL vor participa cu drepturi şi şanse egale la alegeri, pentru ocuparea funcţiilor în noul PNL", spune copreşedintele ACL Arad.

> Cred că nu este potrivită o conducere atât de stufoasă, dar nu este o problemă
>
> **IOAN CRISTINA**

JA-S.T.

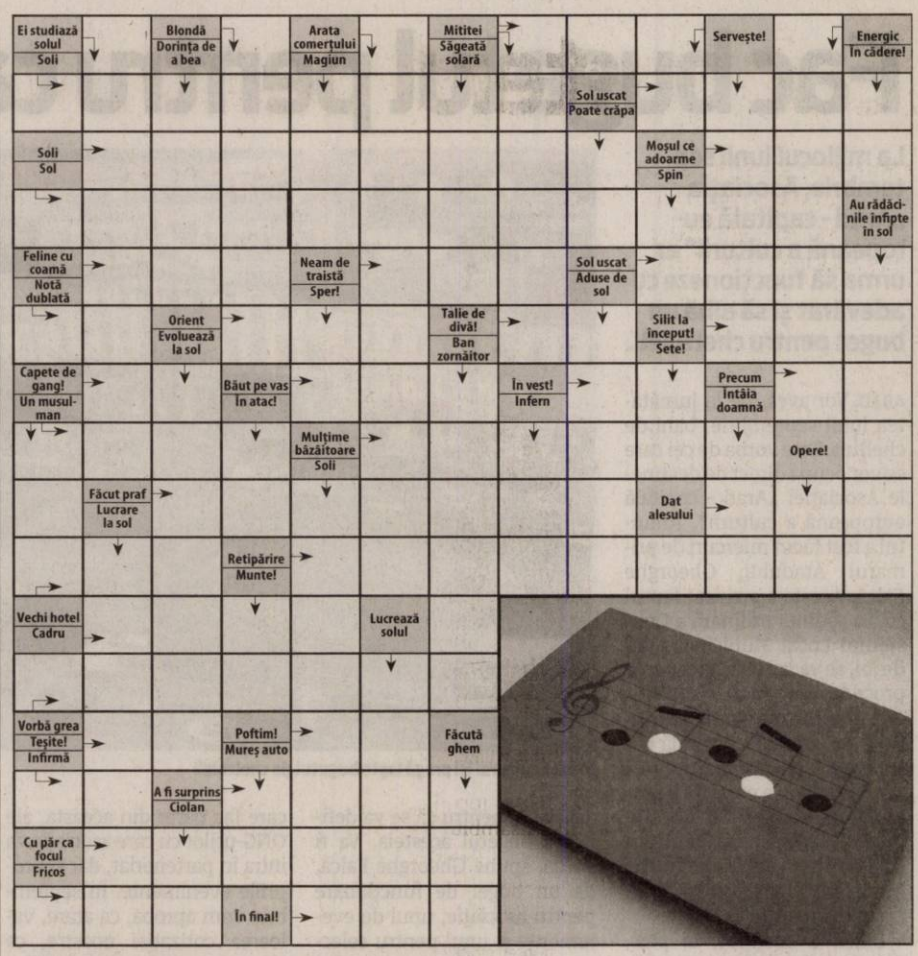

Reţeta zilei

Ruladă de porc cu legume

INGREDIENTE: 1 kg carne tocată de porc, piper boabe şi praf, 2 legături mărar şi pătrunjel, 1 ou, 2 cepe, sare, 50 g unt, 2 linguri pesmet.

MOD DE PREPARARE: Se pune carnea tocată într-un bol şi se amestecă cu sare, piper şi se lasă câteva minute la frigider. Cât timp stă carnea la rece se curăţă ceapa, se toacă mărunt şi se călesţe în puţin ulei. Se curăţă verdeaţa, se spală şi se toacă mărunt şi se pune peste carnea tocată împreună cu oul. Se amestecă bine până se leagă. Se pregăteşte o tavă de cozonac şi se tapetează cu unt şi cu pesmet şi se pune carnea. Se dă drumul la cuptor la 120° C. Peste carne se pune o cănuţă de apă şi se presară câteva boabe de piper. Se lasă să se coacă acoperită cu folie de aluminiu.

După aproximativ o oră se scoate folia şi se lasă aşa să se rumenească. Se scoate din cuptor după ce s-a făcut şi se lasă să se răcească puţin. Se serveşte cu diverse garnituri şi cu puţin vin alb demidulce.

Poftă bună!

Pentru mai multe reţete intră pe www.culinar.ro

Citire apometre

Vineri, 22.08.2014. Blocuri Calea Aurel Vlaicu Z9-Z34, Z3-Z8, „B", „C", „P", X1-X42, „I", „U", „Y", blocuri Colonia Fraţii Neumann, Orăştie, Slănic, Haţeg, blocuri L. Rebreanu, Târgului, N. Oncu, Streiului, Baladei, Rodnei, blocuri Faleza Sud, Cocorilor, Pelinului, Vrabiei, Cucului, Muşeţel, I. Cosânzeana, A. Purice, H. Coandă, Biruinţei, Clujului cu soţ, Ghe. Doja cu soţ, Ghe. Doja fără soţ, Căpitan Ignat, Dorobanţilor, Hunedoarei, Sibiului, Barbu Lăutaru, Ghe. Bariţiu, L. Szantay, P-ţa Catedralei, Meţianu, Românului, Ac. Teologică, E. Gojdu, Tribunul Buteanu, A. Gavra, S. Tekelia, P-ţa H. Domokoş, Florilor, Preparandiei, Dornei, M. Scaevola, Revoluţiei cu soţ, Revoluţiei fără soţ, I.C. Brătianu, P-ţa Luther, G. Coşbuc, S. Balint, A. Contruş.

SOLUŢIA INTEGRAMEI DIN NUMĂRUL PRECEDENT

P ■ PUI ■ F ■ H ■ M ■ NORI ■ IRIGATII ■ TOCI ■ NOROI ■ N ■ CABINA ■ RAS ■ OU ■ BI ■ SIFON ■ VIN ■ LINOU ■ USARI ■ D ■ LEALI ■ IREALA ■ FAT ■ AZI ■ EG ■ ET ■ I ■ EC ■ VAL ■ ALAI ■ UF ■ ALO ■ GALETI ■ ARSURA ■ UNICA ■ P ■ TOARTE ■ LA ■ DEAL ■ NEA ■ BA ■ IAZ ■ PUT

Programe TV joi, 21 august

TVR 1

06.00 **Zestrea românilor.** (r)
06.30 **Legendele palatului, prinţesa Ja Myung.** (r)
07.10 **Legendele palatului, prinţesa Ja Myung.** (r)
07.50 **Zon@**
08.00 **Telejurnal matinal**
09.00 **Armăsarul sălbatic.** Australia, 1998
09.30 **Micul Dracula.** - Marea Britanie 2006-2011
10.00 **Trandafirii sălbatici.** (r)
10.50 **Discover.** (r)
11.00 **Teleshopping**
11.30 **Exclusiv în România**
12.20 **Discover România.** (r)
12.30 **Lumea şi noi.** (r)
13.00 **De joi până joi.** (r)
14.00 **Telejurnal**
15.30 **Akzente**
16.50 **Legendele palatului, prinţesa Ja Myung.**
17.30 **Legendele palatului, prinţesa Ja Myung**
18.10 **Lozul cel mare.** Prezintă Silvia Stanciu şi Marius Rădmăneştean. Tragerile Joker, Loto 5 /40, Loto 6/49 şi Noroc
18.45 **Trandafirii sălbatici**
19.35 **Discover România.** (r)
20.00 Telejurnal Meteo. Omologarea tragerilor Joker, Loto 5 /40, Loto 6/49 şi Noroc
21.10 **Naşii – o istorie a mafiei italiene.** - Italia, 2009. Scenariul şi regia Roberto Olla
23.15 **Sin City.** SUA, 2005
01.20 **Prin Ţara Zânelor.** (r) de la Peştera Piatra la... Piatra Altarului
01.50 **Zestrea românilor.** (R) Jocuri la priveghi- ritual de înmormântare (reconstituire in comuna Nereju jud. Vrancea) Redactor Ioana Circei. Producator Carmen Stoica
02.15 **Sin City.** SUA, 2005. (r)
04.15 **Sport.** (R)
04.30 **Telejurnal.** (R)Meteo Omologarea tragerilor Joker, Loto 5 /40, Loto 6/49 şi Noroc. (r)
05.20 **Sushi.** Japonia-2010
05.25 **Imnul României**

PRO TV

07:00 **Ştirile PRO TV.** Ce se întâmplă, doctore?
10:05 **Tânăr şi nelinistit.** (r)
11:00 **Rapirea: Doua zile de teroare.** (r)
13:00 **Stirile PROTV**
13:45 **Film serial: Tânăr şi nelinştit, ep.** 4778
14:45 **Nimic în comun.** comedie: SUA 1986. David Basner este un om de succes care le are pe toate: bani, fericire şi o femeie care îl iubeşte. Într-o bună zi însă, viaţa lui de destramă, deoarece mama sa decide să-l părăsească pe tatăl său. Acum, David trebuie să-şi împartă timpul între mama lui, care este foarte fericită datorită pasului făcut, şi tatăl său, un agent de vânzări recent concediat, extrem de încăpăţânat, care-i ascunde de numeroase lucruri.
17:00 **Stirile PROTV**
17:30 **Traieste-ti vara**
19:00 **Ştirile PROTV.** Sport. Vremea
20:30 Un om periculos. Regie: Keoni Waxman. Producţie: SUA 2009. Cu: Steven Seagal, Marlaina Mah, Vitaly Kravchenko, Jesse Hutch, Terry Chen. Gen: acţiune
22:30 **Stirile PROTV**
23:05 **Film serial: Spartacus: Razbunarea.** Ep. 6. Titlu original: Spartacus: Vengeance. Producţie: SUA, 2012. Regia: Rick Jacobson. Cu: Liam McIntyre, Peter Mensah, Dustin Clare, Lucy Lawless, Manu Bennett. Gen: actiune
00:00 **(12) Film artistic: Un om periculos.** (r)
01:30 **Stirile PROTV.** (r)
02:30 **Romania, te iubesc!** (r)
03:30 **Dupa 20 de ani.** (r)
04:30 **Film serial: Spartacus: Razbunarea.** (r)
05:30 **Traieste-ti vara.** (r)

ANTENA 1

06.00 **Observator.** (live)
10.00 **In gura presei cu Mircea Badea.** (live)
10.50 **Teleshopping**
11.10 **Reality-show: Mireasă pentru fiul meu.** (sezonul 3) (live)
13.00 **Observator.** (live)
14.00 **Reality-show: Mireasă pentru fiul meu (sezonul 3).** (live)
16.00 **Observator.** (live)
17.00 **Divertisment: Poftiti pe la noi !**
19.00 **Observator.** Observatorul Antenei 1 este construit ca un jurnal de atitudine, în care subiectele mari, grave, naţionale contează şi nu suferă în competiţia cu soluţia facilă a ştirilor sângeroase. (live)
20.00 Observator special cu Octavia Geamanu. (live)
20.30 **Divertisment: Burlacita**
23.30 **Premonitia.** An de producţie: 2007, SUA. Genul: drama/thriller. Regia: Mennan Yapo. Cu: Sandra Bullock, Julian McMahon, Nia Long, Amber Valletta, Peter Stromare. Când Linda este anunţată de un ofiţer de poliţie că soţul ei a murit într-un accident de maşină, viaţa ei se rupe în bucăţi.
01.30 **Observator (r)**
02.30 **Hercule.** – Hercules: The Legendary Journey. An de producţie: SUA 1998/1999. Genul: aventuri. Cu: Kevin Sorbo
03.30 **Observator special.** (r)
04.00 **Premonitia".** (r)

HBO

06:00 **Naufragiaţi în Laguna Albastră.** Dramă, SUA, 2012. Cu: Indiana Evans, Brenton Thwaites, Denise Richards
07:30 **Celeste şi Jesse pentru totdeauna.** Dramă, SUA, 2012. Cu: Rashida Jones
09:00 **Te respect, frate.** Comedie, Italia, 2012.Cu: Giovanni Vernia
10:35 **Bun venit în Moosepoort!** Comedie, SUA, 2004. Cu: Gene Hackman, Ray Romano
12:25 **Cinci poveşti.** Dramă, SUA, 2011. Cu: Brittany Snow, Sarah Hyland
13:55 **Avioane.** - Subtitrat. Animaţie, SUA, 2013.
15:25 **Simte-te ca acasă.** Comedie, SUA, 1992. Cu: Steve Martin
17:05 **Mike Tyson: Partea mea de adevăr.** Comedie, SUA, 2013. Regia: Spike Lee
18:35 **Poveste de Crăciun 2.** Comedie, SUA, 2012. Cu: Daniel Stern
20:00 Argo. Thriller, SUA, 2012. Regia: Ben Affleck. Cu: Ben Affleck, Bryan Cranston, Alan Arkin, John Goodman, Victor Garber
22:00 **Noaptea cea lungă.** Documentar, Republica Cehă, 2014. Regia: Petr Hátle
23:05 **Petrecere acasă: O noapte nebună.** Comedie, SUA, 2013. Cu: Tequan Richmond, Zac Goodspeed
00:40 **True Blood.** - VII, Ep. 8 Aventuri, SUA, 2014.
01:40 **Ray Donovan.** Ep. 8. Dramă, SUA, 2013.
02:35 **Terapie specială.** Dramă, SUA, 2012. Cu: John Hawkes, Helen Hunt
04:10 **Expatriatul.** Acţiune, SUA, 2012. Regia: Philipp Stölzl. Cu: Olga Kurylenko, Aaron Eckhart, Liana Liberato

TVR 2

09.10 Sarea incasilor 10.10 D'ale lu' Mitică 11.10 Popasuri folclorice 12.00 Dincolo de moarte… Iubirea!... 13.00 Maestro 13.50 5 minute de istorie 14.00 Climă, intemperii, catastrofe 15.00 Connor sub acoperire 15.25 Connor sub acoperire 15.50 5 minute de istorie 16.00 Carabinierii 17.00 O poveste... cu cântec! 17.30 Spectacolul lumii… 18.00 Telejurnal 18.30 Climă, intemperii, catastrofe 19.05 CE de Natatie 21.20 Parteneri de week-end 21.50 5 minute de istorie 22.00 Ora de ştiri 23.00 La birou 23.25 La birou 23.50 Mihail Gorbaciov 00.45 Maestro

AXN

08.05 Mesaje de dincolo 09.00 90210 09.50 Vânătorii de comori 10.50 NCIS: Los Angeles 11.45 Mesaje de dincolo 12.40 Poarta Stelară Univers 13.35 NCIS: Anchetă militară 15.25 Vânătorii de comori 16.25 90210 17.20 Poarta Stelară Univers 18.15 NCIS: Anchetă militară 19.10 NCIS: Los Angeles 20.05 Sherlock Holmes şi Dr. Watson 21.00 CSI: New York–Criminaliştii 22.00 No Limit 23.05 Minţi criminale 00.05 Post Mortem Politist 01.05 No Limit 02.05 Sherlock Holmes şi Dr. Watson

ANTENA 3

6.00 Ştirile dimineţii 9.40 Daily Income 10.00 Previziunile zilei 11.00 Se întâmplă în România 12.00 Ştiri 13.00 Se întâmplă în România 14.00 Ştiri 15.00 Esenţial 17.00 100 de minute 18.45 La ordinea zilei 20.30 Subiectiv 21.30 Sinteza zilei 23.15 În gura presei cu Mircea Badea 00.00 Ştiri 1.00 Ştiri 1.10 Sinteza zilei, reluare 2.00 Ştiri 2.10 Sinteza zilei, reluare 3.00 Ştiri 3.10 –Subiectiv, reluare 4.00 Ştiri 4.10 La ordinea zilei, reluare 5.00 Ştiri 5.10 La ordinea zilei, reluare 5.20 În gura presei, reluare

PRIMA TV

07:00 14 ore 09.00 Walker, polităst texan 1993 10.00 Teleshopping 10.30 Râzi şi câştigi 11.15 Trăsniţii 12.00 Teleshopping 12.30 Regina cumpărăturilor 13.30 Teleshopping 14.00 Trăsniţii din Queens 15.00 Ape adânci 17.00 Walker, polităst texan 199318.00 Focus 19.00 Râzi şi câştigi 19.30 Cireasa de pe tort 20.30 S.O.S., sănătatea mea! 21.30 Ajutor, vreau să slăbesc! 22.30 Trăsniţii 23.00 Click! 00.00 CSI Crime şi investigaţii 01.00 S.O.S., sănătatea mea! 02.00 Ajutor, vreau să slăbesc! 03.00 Focus 03.30 Trăsniţii

CINEMAX

07.00 O logodnă falsă 08.45 Ingrid şi Thomas. Scurtmetraj 09.00 Omuleţii de sub casă 10.30 Interviuri cu celebrităţi 11.20 Adio, detectivule 12.50 Big Sur 14.10 Johnny English… se întoarce! 15.50 Scenarista 17.20 Omuleţii de sub casă 18.50 Traducătoarea 21.00 Paul Comedie, SUA, 2011 22.45 Big Sur. Dramă, SUA, 2013 00.05 Mica mea prinţesă. Dramă, Franţa, 2011. 01.50 Mona Lisa Dramă, Marea Britanie, 1986 03.35 Cadavrul. Thriller, Spania, 2012. Cu: José Coronado 05.25 Hai să trăim toţi împreună!

B1

09.00 ŞTIRILE DIMINEŢII (d) 09.55 Business B1 la zi 10.00 ŞTIRILE DIMINEŢII (d) 10.55 Business B1 la zi 11.00 EVENIMENTUL ZILEI (d) 12.00 Ştirile B1 (d) 13.00 TALK B1 (d) 14.00 ROMÂNIA, ACUM (d) 15.00 Ştirile B1 (d) 16.00 ROMÂNIA, ACUM (d) 17.00 BUTONUL DE PANICĂ (d) 18.00 Ştirile B1 (d) 19.00 AKTUALITATEA B1 (d) 20.00 BUNĂ SEARA, ROMÂNIA (d) 21.30 SUB SEMNUL ÎNTREBĂRII (d) 23.00 LUMEA LUI BANCIU (d) 00.00 Ştirile B1 (d) 01.00 Sub semnul întrebării (r)

ACASĂ

06:00 Casa de alaturi 07.00 Minciuna 08.00 Rosa diamante 09.00 Teleshopping 09.30 Clona 10.30 Teleshopping 10.45 Sot de inchiriat 11.45 Pentru ca te iubesc 12.45 Teleshopping 13.00 Spune-mi ca esti a mea 14.30 Legaturi riscante 15.30 Minciuna 16.30 Rosa diamante 17.30 Clona 18.30 Sot de inchiriat 19.30 Pentru ca te iubesc 20.30 Spune-mi ca esti a mea 22.00 Legaturi riscante 23.00 Casa de alaturi (s) 00.00 Clona (reluare) 01.00 Razboiul sexelor 02.30 Casa de alaturi (r) 03.30 Acasa in bucatarie (reluare) 04.30 Razboiul sexelor (reluare)

PRO CINEMA

08.30 Acasa in bucatarie 09.30 Doamne de poveste 10.30 Batman: Neinfricat si cutezator 11.00 Max Steel 11.30 Acasa in bucatarie 12.30 Traieste-ti vara 14.00 Ruleta destinului 15.00 Prietenii tăi 16.00 Prietenii tăi 17.00 Doi barbati si jumatate 18.00 Prietenii tăi 19.00 Ruleta destinului 20.00 Doi barbati si jumatate 21.00 Prietenii tăi 22.00 Al optulea cerc 23.45 Legea lui Harry (s) 00.45 Fringe (s) 01.30 Al optulea cerc (r) 03.00 Legea lui Harry (r) 03.45 Fringe (r) 04.30 Lumea Pro Cinema 05.00 Cine A.M.

DIVA

06.00 Anatomia lui Grey 07.00 A fost odată ca niciodată 09.00 Soţia perfectă 10.00 Camerista din Manhattan 11.00 A fost odată ca niciodată 12.00 Offline – Thriller 2011 14.00 Anatomia lui Grey 15.00 Soţia perfectă 16.00 Cu sânge rece 17.00 A fost odată ca niciodată 18.00 Neveste disperate 21.00 Destine frânte 22.00 Secretul meu întunecat 23.00 Prizonierele din Cleveland 00.00 Hărţuită la 17 ani – Drama, USA 2012 02.00 Cu sânge rece 03.00 Offline – Thriller 2011

ANTENA STARS

06.00 Star magazine 08.0[illegible] Star news 08.30 STA[illegible] MATINAL...E PE VAL! si Razvan Botezatu) 12.00 STAR MAGAZINE 14.00 STAR CHEF (cu Nicolai Tand) 16.00 STAR MAGAZINE 16.45 STAR LA MARE FITZA 18.30 STAR NEWS 19.00 9595 TE INVATA CE SA FACI (cu Cristian Andrei) 21.00 STAR NEWS (cu Andra Trandas) 21.30 PETRECEREA BURLACITELOR (cu Andreea Mantea) 23.00 DOSARELE VIP (cu Cristian Brancu si Dan Capatos) 01.00 Star la mare fitza (reluare) 02.45 Star magazine (reluare) 04.00 9595 Te invata ce sa faci (reluare)

RTL KLUB

06.30 Top Shop 07.00 Desene animate 08.35 Ştiri 09.08 În fiecare dimineaţă! 12.45 Astro Show 13.50 Focus 14.25 Budapesta, zi şi noapte (rel.) 15.45 Ruleta destinului (s) 16.45 Castle (s) 17.50 Moştenirea (s) 19.00 Ştiri 20.00 Focus 20.30 Budapesta, zi şi noapte (s) 21.50 Între prieteni (s) 22.25 Parteneri neobişnuiţi 00.30 Ştiri 01.05 Reflector

REDACŢIA NU ŞI ASUMĂ RESPONSABILITATEA PENTRU EVENTUALELE SCHIMBĂRI

UNIVERSAL

06.00 Superciclonul – Sci-fi, USA 2012 08.00 Să bricolăm în familie 10.00 Castle 11.00 Hawaii 5.0 12.00 Să bricolăm în familie 13.00 Arcaşul 14.00 O familie de poliţişti 15.00 Bigfoot – Fantasy, USA 2012 17.00 Să bricolăm în familie 17.30 Să bricolăm în familie 18.00 Hawaii 5.0 19.00 Castle 20.00 Arcaşul 21.00 CSI: Miami 22.00 Viaţa ca un pariu – Drama 2005 00.30 Armata vârcolacilor – Sci-fi, USA 2011 02.20 Arcaşul 03.10 Castle 04.00 Castle 05.00 O familie de poliţişti

Competenţi la limbi străine

Marţi şi miercuri, a avut loc proba C a sesiunii august-septembrie a bacalaureatului 2014.

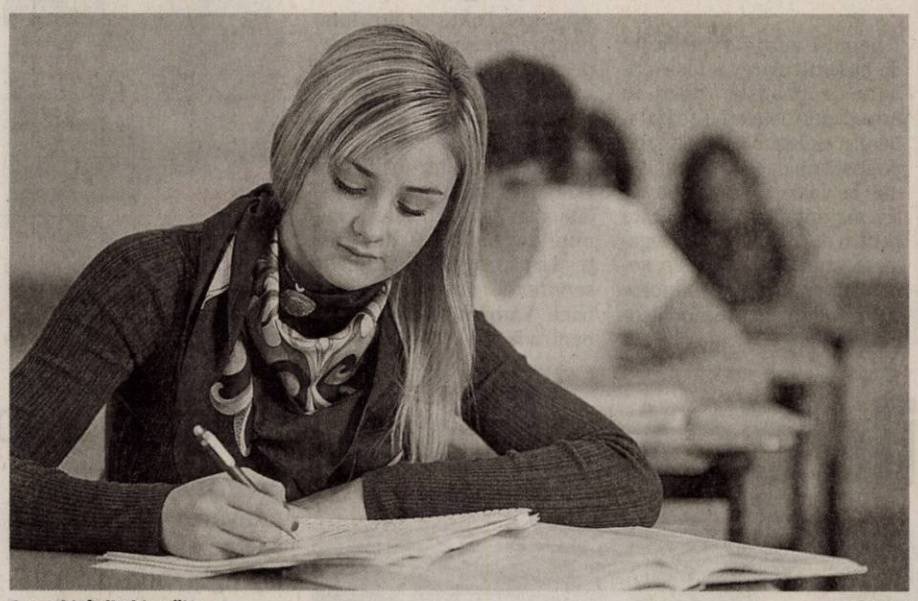

Au vorbit în limbi străine FOTO: FAN

ARAD. La Evaluarea competenţelor lingvistice de comunicare într-o limbă de circulaţie internaţională s-au înscris 185 candidaţi şi au fost prezenţi 132, din care: 126 la Limba Engleză şi 6 candidaţi la Limba Franceză.

Examenul din data de 19 august a constat în: proba de înţelegere a unui text audiat (20 de minute) şi proba scrisă (120 de minute).

Ieri, 20 august, a avut loc proba orală, cu durata de 10 -15 minute, pentru fiecare candidat, pe baza unor bilete cu întrebări de dificultate progresivă, prin care se verifică competenţele de producere de mesaje orale şi competenţele de interacţiune orală a candidaţilor.

La finalul probei, candidaţii evaluaţi sunt încadraţi de evaluatori în unul din nivelurile A1, A2, B1, B2 (Nivelul de competenţă lingvistică se stabileşte astfel: 11 - 30 puncte - A1; 31 - 60 puncte - A2; 61 - 80 puncte -B1; 81 - 100 puncte - B2).

Pe ansamblul celor trei probe, evaluarea candidaţilor se face separat pentru fiecare dintre cele cinci competenţe prevăzute în Cadrul European Comun de Referinţă pentru Limbi.

Astăzi şi mâine (21-22 august) va avea loc ultimul examen mai uşor: Evaluarea competenţelor digitale (proba D). Rezultatele candidaţilor evaluaţi vor fi notate prin nivele de competenţă.

JA-V.F.

Vine greul

De luni încep probele scrise din cadrul sesiunii a doua a examenului de bacalaureat, astfel: 25 august - Limba şi literatura română; 26 august - Limba şi literatura maternă; 27 august - Proba obligatorie a profilului (Matematică sau Istorie); 29 august - Proba la alegere conform profilului şi specializării.

Măduţa: „Amnistia fiscală, act umanitar"

Deputatul Flavius Măduţa spune că 30.000 de pensionari şi 12.500 de mame vor beneficia de amnistie fiscală.

Flavius Măduţa FOTO: JA

ARAD. Deputatul PSD, Flavius Măduţa, consideră că proiectele de lege privind amnistia fiscală pentru pensionari şi pentru mamele care au primit indemnizaţii pentru creşterea copiilor, reflectă atitudinea umanitară a Guvernului PSD, dar şi un act de normalitate. Nu vor beneficia de amnistie fiscală cei care au depus declaraţii false sau documente false. Se estimează că 30.000 de pensionari vor beneficia de proiectul de lege. De amnistie fiscală vor beneficia şi părinţii, mămicile, care în perioada în care au stat acasă pentru îngrijirea copiilor, au primit indemnizaţia pentru creşterea acestora şi au obţinut şi venituri suplimentare pe care le-au declarat la administraţiile fiscale. Este vorba despre aproape 12.500 de mămici. Nu vor fi scutite de la plata debitelor toate acele persoane pentru care debitul constituit a fost din culpa exclusivă a acestora.

„Grija faţă de categorii sociale vulnerabile, cum sunt pensionarii şi părinţii cu copii în întreţinere este o preocupare constantă a PSD. Cred că aceasta propunere este un gest de umanitate, un gest de sprijin pentru anumite categorii sociale care au beneficiat de anumite drepturi cu bună credinţă, chiar dacă nu în întregime în concordanţă cu legislaţia. Nu este normal ca aceştia să plătească retroactiv pentru greşelile aparatului birocratic de stat", a spus Măduţa. **JA-S.T.**

COMENTARIU

Simion Todoca

La ciugulit de voturi

Nici să mă supui la toate caznele iadului, nici să-mi prezinţi cele mai sofisticate calcule, nu mă vei putea convinge că nu la ordinul lui Băsescu a fost ejectat Cristian Diaconescu din PMP, înlocuit cu Elena Udrea şi forţat să candideze ca independent. Dealtfel, chiar Elena Udrea a recunoscut că Diaconescu a fost doar un fel de iepuraş de pluş, din acela folosit în cursele de câini. Era limpede pentru toată lumea că, în calitate de candidat al PMP, susţinut de către Traian Băsescu, Diaconescu nu ar fi putut aduna decât voturile lui Băsescu. Ba, mai rău, ar fi pierdut şi voturile câtorva românaşi PDL-işti care dorm cu poza Elenei Udrea sub pernă şi nu ar fi suportat afrontul ca obiectul adoraţiunii lor să rămână pe dinafară. Ca şi candidat independent, Cristian Diaconescu nu va strânge cine ştie câte voturi, însă acestea vor contribui la scăderea scorului obţinut de către Victor Ponta în primul tur, în aşa fel ca acesta să ajungă la puţin sub 50% plus unu. Se va spune că nu prea contează scorul obţinut în primul tur, pentru că, oricum, este imposibil ca vreun candidat să obţină majoritatea voturilor tuturor celor înscrişi în listele electorale. Aşa este, numai că una este dacă Ponta ia peste 50% şi alta este dacă ajunge doar pe la circa 40%, pentru că asta ar însemna că 60% sunt împotriva lui Ponta. Cu cât mai mică este cifra lui Ponta în primul tur, cu atât mai posibilă este poziţionarea puzderiei de competitori, în turul doi, împotriva lui şi nu alături de el.

> Tot pentru prostirea electoratului este şi aşa zisa ruptură dintre partidul Mişcarea Populară şi Fundaţia Mişcarea Populară

Nu am niciun dubiu că, după primul tur, Băsescu va fi cel care va negocia plasarea de o parte sau de cealaltă a voturilor însumate ale PMP, Cristian Diaconescu, Monica Macovei, Viorel Cataramă, poate chiar şi ale UDMR. Pe scurt, ale tuturor celor se pretind de dreapta dar nu sunt parte a Alianţei. De asemenea, nu m-ar mira ca şi celălalt Diaconescu- „domnu Dan" - să îi ofere voturile din tigăile sfârâinde ale ţaţelor OTV-iste. Şi, din păcate, nu cred că vor fi puţine. Aşadar, sunt convins că toată tevatura cu Diaconescu şi Udrea a fost pusă dinainte la cale, în laboratoarele Cotrocenilor, pentru a prosti electoratul.

simion.todoca@informmedia.ro

Klaus Iohannis FOTO: JA

Întâlnirea cu Klaus Iohannis - la Expo Arad

Candidatul ACL la preziденţiale se va întâlni cu simpatizanţii din judeţul nostru.

ARAD. Locaţia aleasă pentru a găzdui întâlnirea lui Klaus Iohannis cu activul Alianţei Creştin Liberale este ExpoArad. Ceea ce arată că, şi de această dată, va fi o demonstraţie de forţă, la care vor fi prezenţi sute de oameni, de la toate organizaţiile din judeţ. Întâlnirea se va desfăşura cu începere de la ora 17,30 şi va dura circa o oră, timp suficient ca Iohannis să le explice aleşilor PDL şi PNL ce doreşte să facă dacă va ajunge preşedinte al României şi de ce merită ca aceştia să îi aducă voturi. Cel mai serios motiv este, desigur, revenirea la guvernare, fiind deja stabilit că, dacă Iohannis va câştiga alegerile, parlamentarii PNL, PDL şi PC vor iniţia o moţiune de cenzură împotriva Guvernului Ponta. Cu certitudine, aleşii prezenţi vor raporta că deja au fost adunate multe dintre cele 50.000 de semnături - cât are target Aradul - pentru susţinerea candidaturii lui Iohannis. După reuniune, la ora 19,00, într-o altă locaţie, candidatul ACL pentru Preşedinţia României va avea o întâlnire privată cu oameni de afaceri din Arad, iar apoi se va întâlni cu cetăţenii Aradului, în cadrul unei scurte plimbări prin oraş.

JA-S.T.

Calimente, dat afară din platoul TV

Moderatorul Andreea Creţulescu l-a scos pe deputat din emisiune acuzându-l că nu respectă regulile.

Arătându-i uşa lui Calimente FOTO: FAN

ARAD. Deputatul PNL Mihăiţă Calimente a fost dat afară, marţi seara, dintr-o emisiune transmisă în direct la România TV de catre moderatorul Andreea Creţulescu. Motivul a fost acela că deputatul a continuat o polemică pe care o avea cu un alt invitat, Niels Schnecker, deşi moderatorul dorea să schimbe subiectul.

„Dvs, la PNL, nu ştiţi să respectaţi măcar o simplă moderare. Adică, când intri în casa cuiva, măcar respecţi regulile casei. Aşa m-a învăţat pe mine bunica mea, de când eram copil", i-a reproşat Creţulescu lui Calimente. Care, la rândul lui, a ripostat: „Dacă ăla la care vii în casă te respectă. Dar dacă ăla te şmecherește când vii în casă şi te întreabă când vrea el, îţi ia cuvântul când vrea el...atunci mai sar şi eu peste moderatorii de tipul ăsta, câteodată". Andreea Creţulescu i-a cerut să părăsească imediat platoul, lucru pe care Calimente l-a şi făcut, nu înainte de a o acuza că face „emisiuni partizane".

Calimente: ea e de vină !

Contactat telefonic, deputatul a explicat contextul în care a fost dat afară de la emisiune: „Eu tot timpul i-am vorbit frumos, dar nu i-a plăcut ce am spus. Schnecker şi Vişan se porcăiau de o jumătate de oră şi eu mi-am permis să intru peste ei, să fac nişte observaţii. Andreei Creţulescu nu i-a convenit, pentru că aveam dreptate şi atunci mi-a spus că trebuie să respecţi regulile moderatorului. Nu am jignit-o, i-am spus foarte politicos că şi moderatorul are nişte obligaţii, că nu poate să impună invitaţilor să spună ce vrea el. Ea şi-a permis să-l facă pe Iohannis hoţ de case şi vânzător de copii, dar nu i-am replicat, am spus doar, adresându-mă lui Schnecker şi Vişan că PSD a început cu retrocedările, cu furtul proprietăţilor. Sigur că mai treci şi peste moderator, dacă acesta nu te lasă să vorbeşti sau când auzi că alţii debitează prostii. Am intervenit când Ilieşiu îi tot dădea zor că ALDE e de dreapta, ca să-i explic că ALDE este la stânga laburiştilor, care sunt de stânga. Când i-am spus că şi invitatul trebuie respectat, Andreea Creţulescu mi-a spus să ies din platou, lucru pe care l-am şi făcut. Chiar şi colegii ei, cu care am discutat după aceea, mi-au spus că nu avea niciun motiv să procedeze aşa, că ea a greşit", a spus Calimente. **JA-S.T.**

Pompierii au stins focul FOTO: DORIN OCNERIU

O maşină a luat foc din senin

ARAD. Ieri-seară, puţin după ora 18,00, la intersecţia străzilor Şt. Cicio-Pop şi M. Eminescu, un VW parcat a luat foc din senin. „Am oprit puţin să merg la cumpărături şi am văzut fum, iar lumea m-a strigat să mă întorc. Astăzi (n.r. ieri) i-am pus numerele de România şi uite ce-am păţit" se plânge ghinionista proprietară. O maşină de la ISU Arad a intervenit prompt şi a stins în scurt timp autovehiculul incendiat. Acesta a suferit avarii serioase la motor. **JA-D.O.**

Prins în trafic FOTO: FAN

Plimbarea cu microbuzul i-a adus dosar penal

PECICA. Depistat conducând un autovehicul deși avea dreptul de a conduce suspendat. Este vorba despre un bărbat din comuna Șeitin, care a fost prins de polițiștii de la Poliția orașului Pecica, în timp ce conducea pe DN 7, pe raza orașului, un microbuz marca VW Crafter, iar la verificările efectuate s-a constatat că acesta avea dreptul de a conduce suspendat. „Șoferul" s-a ales cu dosar penal. **JA – I.C.**

11

permise auto și 7 certificate de înmatriculare au fost reținute de polițiștii rutieri în urma controalelor. Totodată, pentru neregulile constatate, polițiștii au dat 230 de sancțiuni în valoare de 31.000 de lei, majoritatea fiind aplicate pentru depășirea vitezei legale, efectuarea de depășiri neregulamentare și conducere sub influența băuturilor alcoolice.

A furat bani dintr-un bar din Hălmagiu

HĂLMAGIU. Polițiștii din Gurahonț au prins un bărbat de 37 de ani, bănuit că ar fi sustras bani, din incinta unui bar, din Hălmagiu. În urma cercetărilor efectuate s-a stabilit că, în timp ce se afla într-un bar din Hălmagiu, profitând că angajata a ieșit pentru câteva minute din local, P.P. din Cristești a pătruns după pultul de servire de unde ar fi furat bani. Bărbatul este cercetat pentru furt. **JA – I.C.**

Cu banii furați în portofel FOTO: FAN

Conductă de gaz spartă la Vladimirescu

VLADIMIRESCU. O conductă de gaz a fost spartă, cel mai probabil, de către o echipă de muncitori care efectuau lucrări, miercuri după masă, în comuna Vladimirescu, pe strada Jandarmeriei. La fața locului a fost trimisă o autospecială cu cinci subofițeri din cadrul Inspectoratului pentru Situații de Urgență Arad pentru a asigura perimetrul în vederea evitării producerii unei situații de urgență. **JA – I.C.**

Coboară stațiile de tramvai

Licitație pentru soluții de modificare a stațiilor de tramvai, lucrări la linii și la rețeaua de contact.

Câteva stații sunt deja modernizate FOTO: JA

ARAD. Primăria Arad comandă realizarea unui studiu de fezabilitate pentru lucrări la linia de tramvai, la rețeaua de contact dar și pentru redimensionarea stațiilor de tramvai pentru a se putea urca în tramvaiele noi, cu podea joasă. La toate se adaugă amenajarea de rampe de acces pentru persoanele cu mobilitate redusă. Primăria a anunțat organizarea licitației pentru întocmirea Studiului de Fezabilitate „Refacție linie cale de tramvai și a rețelei aeriene de contact aferente în Municipiul Arad", pentru care a estimat un necesar de 201.612,9 lei.

Situația existentă

Conform datelor din documentația de licitație, rețeaua de linie de tramvai, în perioada 2000 - 2014, „în baza unor proiecte cu finanțări din diverse surse, a fost reabilitată la nivelul a 34,5 km din cei 70 km existenți în municipiu. Lucrările au vizat calea de rulare, rețeaua de contact și rețeaua de energoalimentare, în ansamblu cu refacerea completă a infrastructurii stradale. De asemenea, au fost reabilitate trecerile la nivel cu liniile de tramvai în principalele intersecții fără a se interveni la rețeaua de contact".

Pretenții

Acum, se solicită întocmirea unui studiu de fezabilitate care să cuprindă tronsoanele rămase nereabilitate. „În condițiile cerinței de operare pe acestea cu tramvaiul cu podea joasă, datorită neconformării la cerințele standardelor de gabarit, se impune o reabilitare care să aducă atât calea de rulare, cât si rețeaua de contact la nivelul corespunzător standardelor de siguranță în exploatare. De asemenea pentru tronsoanele uzate este necesară și refacerea, redimensionarea și amenajarea corespunzătoare a peroanelor stațiilor (gabarit, rampe de acces pentru persoane cu mobilitate redusă etc.)", se precizează în Tema de proiectare. Tronsoanele sunt în lungime totală de aproximativ 30.028,5 m. Peroanele stațiilor se vor redimensiona corespunzător cerințelor standardului dedicat, se vor realiza rampe de acces pentru persoanele cu dizabilități și racord electric pentru asigurarea branșării altor dotări ale stațiilor.

Bani din buget

Licitația va avea loc la începutul lunii septembrie. Valoarea contractului va fi suportată din fonduri bugetare.

SIMONA BUTARU
simona.butaru@informmedia.ro

Crimă macabră la Zăbrani

Greu de imaginat dar adevărat: și-a ucis fosta soacră, apoi a înjunghiat un miel pe care l-a aruncat în foc și a decapitat câinele.

ZĂBRANI. „Am fost sesizați că o femeie în vârstă de 78 de ani a fost victima unei infracțiuni de omor. Am efectuat cercetarea la fața locului, am identificat suspectul, însă ridică diferite probleme de discernământ. Comportamentul - înainte și după comiterea crimei - ridică dubii serioase în ceea ce privește discernământul femeii care este suspectă - o femeie care a fost în evidența organelor de specialitate", a declarat Pavel Palcu, procuror în cadrul Parchetului de pe lângă Tribunalul Arad.

I-a omorât și animalele

Un miel, care era animalul de companie al bătrânei, fusese înjunghiat și aruncat în foc, în curtea casei de către fosta noră deoarece, potrivit spuselor acesteia, „behăia". Nici câinele bătrânei nu a scăpat, fosta noră decapitându-l cu toporul - pentru că „nu mă suporta".

Un răspuns în ceea ce privește intervalul orar în care s-a produs omorul ar putea veni de la vecini. Cei care locuiesc în apropierea casei bătrânei au spus că în noaptea de marți spre miercuri au simțit miros de carne arsă. „În noaptea de marți spre miercuri, pe la ora 3.00, au ieșit în curte și am simțit miros de carne arsă, dar nu am știut ce îi", a povestit una dintre vecinele victimei. „A omorât un miel care era în curte și, după ce a comis fapta, pe un butuc de lemn, a tăiat gâtul câinelui care a mușcat-o de mână", a precizat procurorul Pavel Palcu. **JA – I.C.**

Lăsată în grija nurorii

Nepoții bătrânei au lăsat-o, pentru trei zile – cât erau aceștia plecați în Austria – în grija fostei nurori. Femeia a spus anchetatorilor că s-a certat și s-a bătut cu bătrâna. Și de la una la alta s-a ajuns la crimă... Femeia a fost transportată la Arad și internată la spitalul de psihiatrie.

Femeia suspectată de comiterea crimei, la spitalul de psihiatrie FOTO: V.O.

Vindea haine și pantofi în parcarea gării CFR

ARAD. Comerciant ambulant în fața gării. Un gălățean a fost prins, miercuri dimineața, în jurul orei 6.30, de jandarmii arădeni în timp ce vindea, în parcarea din fața gării CFR Arad, haine și pantofi sport. Pentru produsele pe care le oferea spre vânzare trecătorilor, tânărul în vârstă de 24 de ani, nu avea documente de proveniență și nici autorizație de comercializare.

„Un echipaj din cadrul Inspectoratului de Jandarmi Județean Arad, aflat în serviciu de ordine publică în municipiul Arad, a depistat o persoană care oferea, spre comercializare ambulantă, articole de îmbrăcăminte și încălțăminte. Întreaga cantitate de produse, respectiv 96 de articole îmbrăcăminte și încălțăminte, a fost confiscată", au declarat reprezentanții Inspectoratului de Jandarmi Județean Arad. „Comerciantul" s-a ales cu o amendă în valoare de 500 de lei. **JA – I.C.**

Articolele, confiscate FOTO: FAN

685 de deținători de arme neletale, chemați la Poliție

ARAD. Inspectoratul de Poliție Județean (IPJ) Arad anunță faptul că, până la 1 septembrie, posesorii armelor neletale, deținute în baza certificatelor de deținător, trebuie să se prezinte pentru eliberarea permiselor de armă tip A. În aceste condiții, cei 685 de deținători de arme neletale care posedă certificate de deținător, aflați în evidențele IPJ Arad trebuie să se prezinte la sediul Serviciului Arme, Explozivi și Substanțe Periculoase din cadrul IPJ Arad pentru eliberarea permiselor de armă. Documentele pe care trebuie să le prezinte sunt cele publicate pe site-ul IPJ Arad - ar.politiaromana.ro - secțiunea Informații utile. **JA – I.C.**

La Poliție pentru permisele de arme FOTO: FAN

Iubită pentru fiul lor

NĂDLAC. Un bărbat și o femeie - soț și soție - din Cluj au încercat să scoată din țară o copilă de 14 ani pentru a o duce în Spania și a o prezenta... fiului lor. Cei trei călătoreau într-un autocar înmatriculat în România, care circula pe ruta România-Spania. La controlul de frontieră de la Nădlac, cei doi soți au prezentat, pentru fată, o carte de identitate românească. Când polițiștii de frontieră au descoperit că persoana în cauză nu este una și aceeași cu cea din document, cei trei au fost conduși la sediul Punctului de Frontieră pentru cercetări. „În urma verificărilor efectuate s-a stabilit că persoana care s-a legitimat cu cartea de identitate este minoră, se numește B.B. are 14 ani și domiciliază pe raza județului Bihor. Față de cele constatate, cele două persoane adulte au declarat că doreau să o ducă pe minoră în Spania pentru a o prezenta fiului lor", au indicat reprezentanții Serviciului Teritorial al Poliției de Frontieră Arad. Aceștia au mai precizat că „polițiștii de frontieră au luat măsura întreruperii călătoriei persoanelor în cauză și cercetarea acestora pentru săvârșirea infracțiunilor de fals privind identitatea, tentativă de trecere ilegală a frontierei de stat și respectiv participare improprie la fals privind identitatea și tentativă de trecere ilegală a frontierei de stat". **JA – I.C.**

Nu au reușit să treacă frontiera cu minora FOTO: JA

Înșelăciuni pe bandă rulantă cu CEC-uri fără acoperire

Mai multe firme din Arad au căzut în plasa unei societăți axată pe dat țepe cu CEC-uri fără acoperire.

ARAD. „Am depus plângere la Poliție în Constanța, la fel cum au făcut și ceilalți păgubiți. Însă atitudinea polițiștilor a fost incredibilă. Mi-au spus că nu trebuie ei să îmi rezolve problemele mele. În condiția în care emiterea de CEC-uri fără acoperire este o faptă penală", a mai spus Onea.

Acum acesta s-a aliat cu ceilalți păgubiți din țară și au depus plângeri peste plângeri. „Fiecare dintre cei păgubiți avem diferite dovezi care ar putea să îi incrimineze pe cei care au emis CEC-uri și bilete la ordin fără acoperire. Există înregistrări video, le-am dat polițiștilor numerele mașinilor cu care a fost transportată marfa. Deocamdată, nu am primit niciun răspuns la nicio sesizare", a spus patronul din Arad.

Momentan, atât el, cât și celelalte firme, pot doar să aștepte ca Poliția să ia atitudine. Însă așteptările sunt tot mai mici după ce au văzut atitudinea oamenilor legii. **JA-A.G.**

Sport

„Turneul copiilor din cadrul Arad Open a fost unul extrem de spectaculos

Alin Cîmpeanu, organizator, Şah Club Vados

71

locuri a urcat în ierarhia mondială tenismena Nicoleta Dascălu, campioana Trofeului „Ilie Năstase", turneu arădean din Circuitul ITF care şi-a consmunat, recent, a X-a ediţie. Piteşteanca a săltat de pe locul 606 WTA, pe care îl ocupa în momentul înscrierii la ITF Arad, până pe 535 WTA, în clasamentul dat publicităţii în această săptămână.

Ivan Patzaichin vine cu canotca pe râul Mureş

ARAD. Descoperă Rowmania ajunge, pentru al doilea an consecutiv, la Arad. Organizat în cadrul Zilelor Aradului, concursul va fi onorat de celebrul Ivan Patzaichin, doritorii urmând a se întrece în proba de canotcă 10+1. Programul competiţiei de sâmbătă, de la Baza „Voinţa", debutează, la ora 9.30, cu înscrierile, concursul propriu-zis având loc de la ora 12.00, primul echipaj calificându-se pentru finala de la Tulcea. **JA-D.L.**

Marius Copil FOTO: FAN

Eliminare rapidă la US Open

NEW YORK. Tenismenul Marius Copil (23 de ani; locul 175 ATP) a fost învins, cu scorul de 3-6, 7-6 (2), 6-2, de jucătorul ucrainean născut la Chişinău, Denis Molceanov (27 de ani; locul 181 ATP) în primul tur al calificărilor ultimului turneu de Grand Slam al anului, US Open. În urma experienţei de pe hardul american, arădeanul s-a ales cu 4.551 de dolari şi 8 puncte ATP.

Reprezentantul CS Municipal Arad a participat la al zecelea Grand Slam din carieră, la US Open aflându-se pentru a patra oară consecutiv. Nici de această dată nu a fost cu noroc, dovadă eliminarea prematură din competiţie. **JA-D.L.**

De 50 ani în slujba baschetului românesc

Profesorul Dan Moraru se laudă cu o carieră de excepţie în sportul cu mingea la coş.

ARAD. Actualul consilier tehnic al Univ Goldiş ICIM Arad, prof. Dan Moraru, deţine o performanţă care va fi greu de egalat: începe al 50-lea an de activitate neîntreruptă în prima ligă de baschet din România. O carieră de excepţie, începută ca jucător, continuată pe banca tehnică şi în conducerea unor cluburi, pentru ca acum să deţină funcţia de consilier tehnic la una dintre cele mai galonate echipe din baschetul feminin românesc.

Un CV impresionant

Din CV-ul profesorului Dan Moraru reţinem: preşedinte fondator CS Baschet Arad; vicepreşedinte CSU Braşov; profesor de educaţie fizică din 1973; antrenor categoria I din 1986; jucător Divizia A timp de 20 ani (1965-1985); coşgeter Divizia A (1970, 1976, 1980); 27 selecţii la lotul naţional de tineret; 15 selecţii la lotul naţional de seniori; participare la Jocurile Mondiale Universitare (1970); medaliat cu bronz cu CSU Braşov (1979); 37 ani experienţă ca antrenor în Divizia A (27 ani antrenor principal, 5 ani antrenor secund, 5 ani director tehnic); 5 ani antrenor principal lot Naţional senioare; antrenor principal şi director tehnic la 4 echipe de club participante în cupele europene; 39 medalii la seniori (Campionatul Naţional, Cupa României, cupe europene) şi 31 medalii la juniori (10 aur, 10 argint, 11 bronz); 2 calificări la Campionatul European de senioare; participare la turneul final al Campionatului European (1995); bronz la Jocurile Francofone (Paris, 1994); 2 Cupe ale Europei Centrale; consacrat în „Hall of Fame"-ul baschetului românesc (2009); antrenor emerit (2006); Meritul sportiv clasa a II-a (2004); Maestru al Sportului (1993); Diplomă de Excelenţă şi Diplomă de Merit acordată de UVVG Arad şi Diplomă de Excelenţă în Sport din partea Primăriei Arad.

DANIEL SCRIDON
daniel.scridon@informmedia.ro

Am fost un norocos

„Cel mai important lucru este că am rezistat timp de 50 ani neîntrerupţi în competiţia supremă a baschetului românesc. Niciodată nu m-am gândit că sunt de neînlocuit, că fără mine vreun club sau echipă nu va dăinui. Am avut mare noroc în 2002, când am venit la Arad, pentru că în cei 12 ani de când sunt aici mi-am definitivat performanţele ca antrenor şi datorită tradiţiei clubului şi baschetului feminin arădean din ultimii 20 de ani", a recunoscut prof. Dan Moraru.

Prof. Dan Moraru FOTO: JA

Sejur de vis

Câştigătorul marelui premiu al concursului de pronosticuri fotbalistice „Pariezi pe premiile JA -Brazilia 2014", Cornel Musca din Sântana a petrecut un week-end de neuitat, alături de prietena lui, la Hotel Parc Moneasa. Directorul hotelului din staţiunea de la poalele Munţilor Codru Moma, Ovidiu Fărcuţa, s-a ocupat ca oaspeţilor să nu le lipsească nimic. „A fost un sejur de vis" – ne-a declarat fericitul câştigător.

FOTO: JA

Şi cei mici au mutat „nebunul"

ARAD. În paralel cu turneul open, festivalul internaţional de şah Arad Open 2014 a cuprins şi trei competiţii pentru copiii de 8, 10 şi 12 ani, omologate de FR Şah. Peste 80 de copii au luat parte la aceste concursuri unde au avut ocazia să vadă în aceeaşi sală jucători titraţi, mulţi dintre ei visând să ajungă într-o zi şi ei mari maeştri internaţionali.

La categoria 12 ani, câştigător a fost Andrei Bejan (Şah Club Vados) cu 7,5 puncte din 9 partide, pe locurile următoare clasându-se Eduard Ştreangă (Vados) 7 p şi Daniel Homone (Dudeştii Noi) cu 6 p. La fete, pe primul loc a fost Anamaria Munteanu (Vados), urmată de Iasmina Sărac (Timişoara) şi Iulia Varga (Vados).

La 10 ani, învingătorul a fost din Slovacia (!) - Adrian Zetocha (Slovan Bratislava) care a terminat turneul cu 7,5 puncte, la egalitate cu Alexandru Balaban-Voia (Vados) dar cu coeficienţi mai buni. Locul 3 i-a revenit lui Victor Magold (Vados) cu 5,5 p. La fete, primul loc a fost ocupat de Larisa Covrig (Sighetu Marmaţiei), după o prestaţie excelentă, la egalitate de puncte (7,5) cu primii băieţi. Locurile următoare au revenit lui Irisz Hejja (Satu Mare) şi Lorenei Guiu (Vados).

Rareş Pragai FOTO: FAN

Categoria 8 ani a fost cea mai numeroasă, cu multi copii talentaţi, de mare perspectivă. La final trei băieţi au fost la egalitate de puncte, şapte, departajaţi de coeficienţi. Câştigător a fost desemnat Rareş Pragai (Vados), urmat de fraţii gemeni timişoreni, Neo şi Toma Perescu! La fete, campioană a fost Elena Asoltanei (Petroşani), urmată în clasament de Maya Foltic-Costea şi Sonia Varga, ambele de la Vados. Au fost acordate si premii speciale celor mai buni jucători sub 6 ani (!), Andrei Tibil (Satu Mare) şi Timea Gyarmathy (Vados). **JA-D.S.**

A rezistat două etape!

CURTICI. Lovitură grea pentru Gigi Cameniţă, unul dintre cei mai experimentaţi tehnicieni din fotbalul judeţean. Conducerea grupării de Liga IV, Frontiera Curtici, l-a mandatat pe preşedintele Mihai Sîrbuţ să-i comunice antrenorului Gigi Cameniţă că s-a decis întreruperea colaborării începând cu ziua de sâmbătă, 30 august. Atunci, Frontiera ar fi avut meci acasă cu Naţional II Sebiş.

„Nu mai pot să mă prezint în faţa jucătorilor la meciul de Cupă, când ştiu că sâmbătă sunt dat afară, indiferent de rezultat. Am pierdut cum am pierdut primele două etape, cu Pecica (n.a. 0-4) ni s-a anulat un gol valabil, în timp ce lor li s-a acordat unul înscris din offside, iar la Şofronea (n.a. 1-2) ne-au fost refuzate trei penalty-uri", a spus antrenorul care a câştigat de două ori Liga a IV-a arădeană cu Frontiera, în anii 2002 şi 2010.

Neoficial, favorit să preia banca tehnică a „grănicerilor" este Dorel Mutică. Fostul utist a pregătit ultima dată Progresul Pecica, club a cărei conducere l-a înlocuit iarna trecută, deşi echipa era pe primul loc. **JA-D.S.**

Gigi Cameniţă FOTO: JA

Împrumutaţi de la UTA SA

PÂNCOTA. Pavel Piroş, preşedintele „şoimilor" din Pâncota a (mai) rezolvat o problemă importantă înaintea startului de sezon. Acesta a ajuns la un acord cu administratorul special al UTA SA pentru un împrumut pe o perioadă de un an de zile a juniorilor născuţi 1998-2000, grupă pregătită de Leo Pinţa.

Astfel, 32 de juniori în albroşu, cărora li se adaugă elemente locale de perspectivă, vor evolua pentru divizionara secundă în Campionatul Naţional de juniori republicani. Responsabil de această activitate va fi antrenorul Leo Pinţa, care va fi ajutat în muncă de Dumitru „Bebe" Mitu.

Campionatul începe în ultimul week-end din august, Şoimii Pâncota având parte de o deplasare la Arad, cu UTA. **JA-D.S.**

Schimbarea la faţă în Superligă!

ARAD. Echipa de tenis de masă feminin a Clubului Sportiv Municipal Arad s-a numărat printre protagonistele ultimelor două ediţii ale Superligii Naţionale. După bronzul din 2013, în acest an, paletele arădene au cucerit argintul naţional.

Din păcate, lucrurile se vor schimb radical odată cu ediţia viitoare de campionat, echipa suferind schimbări majore. Astfel, liderul generaţiei, Bernadett Balint a plecat să joace în Germania, Andreea Dodean va evolua în Turcia, iar Bianca Crişan a optat să-şi continue activitatea la LPS Constanţa. În această situaţie, antrenorul Cristi Dodean reface echipa din mers, bazându-se pe Diana Lupu şi Andreea Fistyuloff, care vor duce greul în Superligă. Lângă acestea vor mai ajunge Krisztina Varga, de la Tg. Mureş, plus o speranţă a ping-pong-ului arădean, Adela Strună (10 ani). **JA-D.S.**

Vicecampioane ale României, o imagine de care ne va fi dor FOTO: JA

JURNAL ARĂDEAN

Dispută încheiată nedecis FOTO: EPA

Verdict amânat în Supercupă

FOTBAL. Formația Real Madrid a terminat la egalitate, scor 1-1 (0-0), partida disputată, marți, pe Stadionul Santiago Bernabeu, cu Atletico Madrid, contând pentru prima manșă a Supercupei Spaniei. Gazdele au deschis scorul în minutul 81, prin James Rodriguez, în timp ce campioana Spaniei a egalat în mintul 87, prin Raul Garcia. La deținătoarea Cupei Spaniei, atacantul Cristiano Ronaldo a fost înlocuit la pauză, cu James Rodriguez, în urma unei accidentări suferite de jucătorul portughez. Meciul retur va avea loc, vineri, pe Stadionul Vicente Calderon.

SURSA: MEDIAFAX

O altă experiență pe pământ iberic

BASCHET. Componenta națională de baschet feminin Claudia Pop a semnat un contract valabil pe un sezon cu formația spaniolă Gernika Bizkaia, jucătoarea aflându-se la a treia experiență în campionatul iberic. Potrivit unui comunicat al echipei iberice, Claudia Pop (25 de ani, 1,83 metri), antrenorul Mario Lopez se arată încântat de transfer. La rândul său, Pop a precizat după semnarea contractului: „Sunt foarte încântată să revin în liga spaniolă. Sper să ne îndeplinim obiectivele". Claudia Pop a mai jucat în Spania la echipele CB Olesa și CB Hand Conquero, iar în sezonul recent încheiat din Ecuador, a cucerit titlul cu Santa Maria. De asemenea, peste graniță, ea a mai evoluat în Italia, pentru La Spezia. **SURSA: MEDIAFAX**

Retur fără omul cu golul

Steaua, fără Chipciu la meciul retur cu Ludogoreț Razgrad.

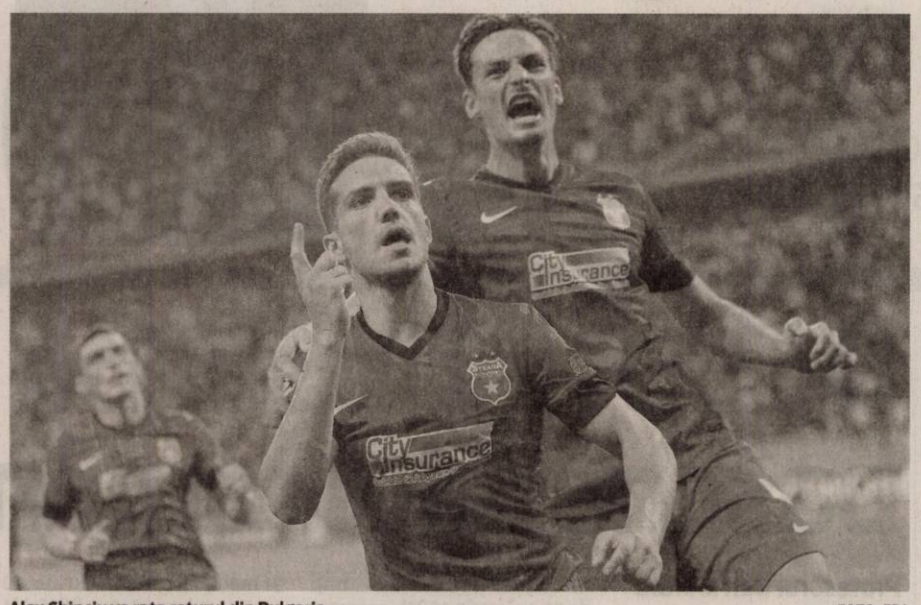

Alex Chipciu va rata returul din Bulgaria FOTO: EPA

FOTBAL. Campioana României, Steaua București, nu va putea conta pe atacantul Alex Chipciu în meciul cu echipa bulgară Ludogoreț Razgrad, din cadrul manșei secunde a play-off-ului Ligii Campionilor la fotbal, programat pe 27 august la Sofia. Chipciu, autorul unicului gol al primei manșe, disputată marți seara pe Arena Națională, este suspendat pentru returul cu bulgarii din cauza cumulului de cartonașe galbene, după ce a primi un avertisment în cursul jocului de la București.

Steliștii puteau deschide scorul în minutul 35, însă Chipciu a ratat lovitura de la 11 m acordată de arbitru în urma unui fault în careu asupra lui Sânmărtean. După pauză, ostilitățile au continuat în aceeași notă, cu Steaua la timonă, forțând deschiderea scorului și bulgarii încercând să dea lovitura pe contre, așa cum a fost cazul în minutul 48, când Alexandrov a trimis balonul în bară. Intrarea golgheterului Claudiu Keșeru, în minutul 57, a vitalizat ofensiva Stelei, dar și contraatacurile oaspeților au devenit mai tăioase, iar intervențiile acestora la minge tot mai dure. În minutul 68, Ludogoreț a ratat o mare ocazie de a marca, însă mingea trimisă cu capul de Marcelinho, din marginea careului mic, a trecut peste transversala porții lui Arlauskis.

Forcingul de final al Stelei a adus și golul izbăvitor, marcat în minutul 88 de Alex Chipciu, care s-a revanșat astfel după penalty-ul ratat în prima repriză. Golul a fost precedat de mai multe ocazii pe care elevii lui Gâlcă și le-au creat la poarta bulgară, cea mai clară fiind cea a lui Keșeru, din minutul 84, când atacantul stelist a trimis balonul milimetric pe lângă poartă, din lovitură liberă.

Steaua a făcut, astfel, un pas important către cea de-a doua sa calificare consecutivă în grupele UEFA Champions League, pe care urmează să o valideze pe 27 august, cu ocazia meciului retur din Bulgaria. „Puteam să câștigăm mult mai clar, dar e bine că am reușit să înscriem. Sunt fericit și mândru de tot grupul pe care îl am. Personal, i-am spus lui Chipciu că va marca. E un jucător de top. Avem un avantaj că am câștigat cu 1-0, dar mergem la Sofia să câștigăm", a declarat antrenorul Stelei, Constantin Gâlcă. **SURSA: AGERPRES**

Schimbări în lotul lui Man United

FOTBAL. Fundașul argentinian al echipei Sporting Lisabona, Marcos Rojo, a fost achiziționat de formația Manchester United, iar englezii l-au împrumutat pentru un sezon pe Nani la gruparea portugheză, a anunțat cotidianul Record. Pentru achiziționarea lui Marcos Rojo, Manchester United va plăti 20 de milioane de euro. Internaționalul argentinian în vârstă de 24 de ani, vicecampion mondial, a mai evoluat în cariera sa la formațiile Estudiantes La Plata și Spartak Moscova. Nani (27 de ani) va reveni la Sporting Lisabona după șapte sezoane petrecute la Manchester United. Sporting Lisabona l-a vândut pe internaționalul portughez în 2007 pentru aproximativ 30 de milioane de euro.

SURSA: MEDIAFAX

Simona Halep FOTO: E

Eșec neașteptat la New Haven

TENIS. Simona Halep, locul 2 WTA și cap de serie numărul 1, a fost învinsă, marți, cu scorul de 6-2, 4-6, 6-3, de sportiva slovacă Magdalena Rybarikova, locul 68 WTA, în turul doi al turneului de categorie Premier de la New Haven, unde românca era deținătoarea trofeului. Partida a durat aproape două ore. „Ea a jucat foarte bine. A fost un meci bun pentru mine, dar întodeauna când pierd sunt un pic supărată. Trebuie să iau lucrurile pozitive din această înfrângere și să merg mai departe", a spus Halep. Totuș în urma acestei înfrângeri, Halep nu este în pericol să piardă locul 2.

SURSA: MEDIAFAX

Jo Jo Dan FOTO: FAN

Hop italian în calea spre titlu

Jo Jo Dan îl va înfrunta pe Leonard Bundu, în drumul către titlul mondial.

BOX. Boxerul român Ion Ionuț, alias Jo Jo Dan, îl va înfrunta pe italianul Leonard Bundu într-un duel eliminatoriu, care va permite stabilirea challengerului obligatoriu la titlul de campion mondial la categoria semimijlocie, versiunea IBF, deținut de englezul Kell Brook.

Jo Jo Dan a confirmat, pe contul său de Facebook această informație, data și locul de desfășurare a meciului nefiind deocamdată stabilite. „Super veste. Am spus Da pentru a efectua un meci eliminatoriu. Voi fi super pregătit... Sper să vină cât mai curând", a scris pugilistul român.

În vârstă de 33 ani, Jo Jo Dan are în palmares 33 de victorii și 2 înfrângeri. El a câștigat ultima sa luptă în mai 2014, în fața polonezului Lukasz Janik, pe care l-a învins prin KO tehnic în runda a 5-a.

La rândul său Leonard Bundu (39 ani), boxer originar din Sierra Leone, are un palmares aproape imaculat, cu 31 de victorii și 2 egaluri, ultima sa „victimă" fiind englezul Frankie Gavin, pe care l-a învins la puncte pe 1 august, la Wolverhampton (Anglia). Deținător al titlului de campion european la semimijlocie, Bundu i-a acuzat la începutul acestei săptămâni pe organizatorii meciului cu Gavin că nu l-au plătit după victoria împotriva britanicului.

Englezul Kell Brook a cucerit, la sfârșitul săptămânii trecute, titlul de campion mondial IBF la categoria semimijlocie, după victoria la puncte asupra americanului Shawn Porter, la Carson (SUA). **SURSA: AGERPRES**

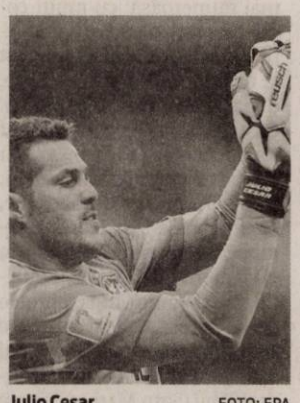

Julio Cesar FOTO: EPA

Cesar a semnat cu Benfica Lisabona

FOTBAL. Clubul Benfica Lisabona a anunțat că l-a achiziționat pentru două sezoane pe portarul brazilian Julio Cesar, venit de la gruparea engleză Queens Park Rangers. „Julio Cesar a semnat un contract cu SL Benfica valabil două sezoane", se arată pe site-ul clubului portughez. Internaționalul brazilian, care era legitimat la Queens Park Rangers din 2012, a jucat ultima dată la Toronto FC, sub formă de împrumut. Julio Cesar a evoluat anterior la Flamengo (1998-2005) și la Internazionale Milano (2005-2012).

SURSA: MEDIAFAX

Aur în concursul de canotaj de la Nanjing

CANOTAJ. Echipajele României de doi rame fără cârmaci, atât cel feminin cât și cel masculin, au cucerit medaliile de aur în concursul de canotaj din cadrul Jocurilor Olimpice de Tineret Nanjing. Pe apele Lacului Xuanwu, Denisa Tilvescu și Cristina Georgiana Popescu au avutv un start a fost mai slab, dar fetele s-au mobilizat excelent pe a doua jumătate a cursei de 1000 m, au avut un finiș excelent și au câștigat cu timpul de 3min.37sec.32/100, devansându-le pe adversarele lor din China și Canada. O cursă asemănătoare au făcut Ciprian Tudosă și Gheorghe Robert Dedu în finala masculină de doi rame fără cârmaci. Cu un sprint foarte bun pe final au reușit să treacă primii linia de sosire, cu timpul 3min.11sec.27/100, învingând echipajele din Cehia ș Turcia, care au obtinut medaliile de argint, respectiv de bronz. **SURSA: AGERPRES**

Iorgulescu: „I-aș convoca pe Mutu și Sânmărtean"

FOTBAL. Președintele LPF, Gino Iorgulescu, a declarat, miercuri, într-o conferință de presă, că dacă ar fi selelecționer i-ar convoca la echipa națională pe Adrian Mutu și Lucian Sânmărtean pentru că și-au demonstrat valoarea în acest început de sezon. „Sânmărtean și Mutu, la cum au jucat în acest început de sezon, ar fi îndreptățiți să fie convocați la lotul național. Mai ales aseară, Sânmărtean a fost printre puținii de pe teren care a demonstrat că este un jucător de valoare, a fost un artizan al jocului. Dar asta e decizia antrenorului, iar responsabilitatea rezultatului este tot la el", a spus Iorgulescu.

Echipa națională a României întâlnește, la 7 septembrie, de la ora 21.45, pe Stadionul Karaiskakis din Pireu, selecționata Greciei, în prima etapă a grupei F a preliminariilor CE din 2016. **SURSA: MEDIAFAX**

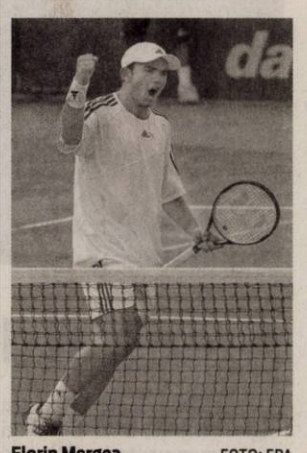

Florin Mergea FOTO: EPA

Noroc confirmat la Winston-Salem

TENIS. Perechea Florin Mergea/Joao Sousa (România/Portugalia) s-a calificat în sferturi la Winston-Salem (premii 683.000 de dolari), după ce a învins, scor 6-1, 4-6, 11-9, cuplul Marach/Gonzalez (Austria/Mexic). Învingătorii vor juca în manșa următoare cu echipa americană Monroe/Young. Calificarea în sferturi este recompensată cu un premiu în valoare totală 5.370 de dolari și 45 de puncte ATP. Mergea și Sousa au intrat pe tablou după ce s-a retras perechea Inglot/Huey (Marea Britanie/Filipine).

SURSA: MEDIAFAX

Dezminte că ar fi fost amenințat

FOTBAL. Vicepreședintele FRF, Octavian Goga, a dezmințit, prin intermediul unui comunicat remis că ar fi fost amenințat de șeful de cabinet al lui Răzvan Burleanu, Gabriel Bădescu, așa cum a afirmat fostul președinte al federației, Mircea Sandu, într-o conferință de presă. Octavian Goga a precizat că discuțiile cu Gabriel Bădescu s-au rezumat doar la analize ale activității comune în FRF.

SURSA: MEDIAFAX

Spectacol între valuri

Proba masculină de 50 m fluture din cadrul Campionatelor Europene de natație de la Berlin s-a încheiat cu doi medaliați de aur, francezul Florent Manaudou și belarusul Yauhen Țurkin, clasați pe primul loc, ex-aequo, cu un timp identic: 23"00/100. Și pentru ca această cursă să rămână cu adevărat în istoria înotului, nici ucraineanul Govorov și britanicul Proud nu au putut fi departajați, fiind medaliați, ambii, cu bronz. FOTO: EPA

Riscă cancer mamar FOTO: FAN

Mai expuse la cancer mamar din cauza cărnii

NEW YORK. Un nou studiu efectuat în SUA a ajuns la o concluzie surprinzătoare: femeile albe care consumă carne sunt mai predispuse la a suferi de cancer mamar în comparație cu cele de culoare. Cercetarea a inclus câteva mii de femei, dintre care unele sufereau de cancer la sân. Cele cu pielea albă - mai ales înainte de menopauză - prezentau un risc sporit de tumori mamare.

75

la sută este procentul cu care crește riscul de diabet în perioadele cu luni de inactivitate. Persoanele care nu au activități fizice în timpul lor liber se pot confrunta cu o creștere a riscului de diabet, și implicit obezitatea, chiar dacă în restul timpului fac sport regulat, potrivit unui studiu realizat de cercetătorii de la University College din Londra.

Un suc ce se consumă imediat FOTO: FAN

Suc detoxifiant din sfeclă roșie, protecția ficatul

BUCUREȘTI. Învață să prepari un suc detoxifiant de sfeclă roșie care stimulează eliminarea grăsimilor acumulate la ficat.

Ingrediente: 2 sfecle roșii coapte, 6 morcovi, 1 praf sare, 1 praf piper. **Mod de preparare:** Ingredientele, sfecla și morcovii, se pun în blender și se mărunțesc, se adaugă sare și piper și, dacă sucul iese prea gros, un pic de apă.

Alternative la antibiotice!

Unele probleme de sănătate se pot rezolva cu alimentele-medicament ce fac minuni.

LONDRA. Atât de mulți oameni apelează la antibiotice și remedii împotriva răcelii la cel mai mic strănut fără să realizeze că astfel îți expun organismele la efectele secundare ale medicamentelor, chiar dacă efectul îmbolnăvirii dispare. Vestea bună este că există mai multe modalități de tratament în afara medicamentelor obișnuite. Este adevărat că unele boli, cele grave, nu pot fi tratate decât cu medicamentație, însă există și afecțiuni minore ce pot fi tratate printr-o dietă corespunzătoare. Iată 5 alimente-medicament și în ce condiții pot fi folosite:

Tratați afecțiunile minore cu alimente-medicament FOTO: FAN

1 Antibiotic: Usturoiul. Usturoiul are o binemeritată reputație de antibiotic natural. Un studiu realizat de către Universitatea East London a descoperit că alicina din usturoi a reușit să „omoare" bacterii care au supraviețuit mai multor antibiotice. Deși nu este recomandat să renunți totuși la pastilele clasice, fără sfatul unui specialist, în cazul tratării unor afecțiuni minore, de genul acneei, poți lua în calcul ustoroiul ca alternativă naturală la antibiotic.

2 Remediu împotriva gripei: Mierea de manuka. Mierea de manuka conține mulți antioxidanți, dar are și proprietăți antibacteriene și antivirale. Poate fi folosită în tratarea mai multor boli printre care ulcerul, aceea și problemele digestive. De asemenea, mierea de manuka poate fi folosită și ca tratament împotriva simptomelor de gripă și răceală în vreme ce proprietățile antibacteriene pot anihila bacteriile care duc la inflamarea gâtului.

3 Ajutor digestiv: Ceaiul de mentă. Dacă suferi din cauza greșurilor, flatulenței sau ai probleme cu tranzitul intestinal, o ceașcă de ceai de mentă îți poate fi de mare ajutor. Menta are un efect de calmare a stomacului, ceea ce poate avea ca rezultat reducerea stărilor de greață. Mai mult, menta este și antispastic și ajută la reducerea spasmelor musculare din tractul digestiv.

4 Efect antiacidic: Banana. Dacă, în mod obșinuit, te confrunți cu arsuri sau indigestie, adaugă în dieta ta bananele. Aceste fructe sunt renumite pentru proprietățile lor antiacide și, astfel, durerile provocate de arsuri vor fi reduse. Mai mult, bananele te protejează împotriva dezvoltării ulcerului stomacal. Și nu doar atât, bananele scad riscul de atac de cord și reduc tensiunea arterială fiind o alternativă sănătoasă a medicamentelor antiacide.

5 Antidepresiv: Ciocolata. Despre ciocolată se știe că are o influență asupra îmbunătățirii stării de spirit, iar un studiu publicat în Nutritional Neuroscience a sugerat că acest aliment poate ajuta în neutralizarea simptomelor depresiei. Ciocolata nu este doar bogată în magneziu, care ajută la relaxare, însă conține și anandamide, un neurotransmițător care ajută la îmbunătățirea stării de spirit, și feniletilamina, care crește nivelul endorfinelor. Cu toate acestea ciocolata ar trebui consumată cu moderație.

SFATURILE LUI RELI

Aurelia Gabor

O vacanță activă

Vacanța, motiv de bucurie pentru adulți și copii deopotrivă. Perioadă de odihnă, relaxare și refacere, de călire a organismului și menținere a sănătății. Alocăm bugetul, stabilim locația, facem bagajele și la drum! Lăsăm în urmă rutina zilnică, obiceiurile alimentare și vestimentare, confortul căminului și pornim spre locuri cu soare, aer curat, valuri, păduri, izvoare termale. Perioadă numai bună pentru mișcare în aer liber, în special pentru cei care, în restul timpului, sunt mult prea ocupați cu serviciul, casa, familia.

> Plimbarea pe malul mării sau prin pădure este accesibilă tuturor, putându-se parcurge cinci-șase kilometri pe oră

De cele mai multe ori punem în bagaje lucruri inutile. Îmbrăcămintea și încălțămintea trebuie să fie confortabile, pe cât posibil din fibre naturale care permit pielii să respire, să ne apere de ploaie, frig sau caniculă. Totul va fi adaptat în funcție de destinație.

Cercetătorii au ajuns la concluzia că secretele longevității ar fi: să ne petrecem vacanțele într-un mod plăcut, să fim conștienți că sănătatea depinde în primul rând de noi dar, preventiv, să mergem periodic la medicul de familie pentru evaluare. Vom da, totodată, importanța cuvenită menținerii greutății normale și vom încerca să fim optimiști și veseli, pe cât posibil să renunțăm la nopțile pierdute, tutun și alcool. O mare importanță se acordă sportului, indiferent sub ce formă îl practicăm. Plimbarea pe malul mării sau prin pădure este accesibilă tuturor, putându-se parcurge cinci-șase kilometri pe oră. Jogging-ul sau alergarea cu pași mărunți, zece-doisprăzece kilometri pe oră, în locuri nepoluate, progresiv, în funcție de starea de sănătate, vârstă, pregătire fizică. Pe cât posibil, nu alergați pe asfalt, articulațiile vor avea de suferit. Înotul, jocul cu mingea, plimbarea pe bicicletă, tenisul sunt activități care ajută la menținerea sănătății, prin urmare, vor ocupa primul loc în petrecerea vacanței. Plăcut și util, succes!

redactia.jurnalaradean@informmedia.ro

Merele și perele reduc accidentele vasculare

AMSTERDAM. Este dovedit științific faptul că, mâncând zilnic fructe, putem preveni accidentul vascular cerebral. Cercetătorii olandezi au fost interesați să afle dacă există o legătură între culoarea fructului și eficiența lui ca protecție. Au fost înregistrate accidentele vasculare apărute pentru prima dată pe un număr de 20.069 de persoane, având vârsta medie de 41 de ani. La începutul studiului, participanții nu sufereau de niciun fel de afecțiuni cardiovasculare.

Într-o perioadă de 10 ani, au survenit în total 233 de accidente vasculare. Din analiza datelor a reieșit că un consum mare de fructe cu pulpă albă a redus riscul de accident vascular cu 52%, procent superior celui constatat la fructele de alte culori. Iată un motiv întemeiat ca să mâncați zilnic mere și pere.

AVC, tratat cu fructe cu pulpa albă FOTO: FAN

Atenție la IL-33! FOTO: FAN

Avort spontan, cauza o proteină

WARWICK. Teste de laborator realizate de o echipă de cercetători de la Universitatea Warwick au arătat că la femeile care au pierdut trei sau mai multe sarcini există în celulele uterului un nivel ridicat al unei proteine numite IL-33. Aceasta influențează activitatea celulelor din jur și, în mod normal, aceste efecte durează puțin, astfel încât femeile să poată concepe doar într-o „fereastră" de timp de câteva zile. În cazul unor femei însă, proteina continuă să fie secretată circa zece zile în plus, și astfel apar avorturile spontane.

Artrita, vindecată pentru prima dată

Artrita, o afecțiune din ce în ce mai prezentă, va fi vindecată datorită cercetătorilor elvețieni.

ZÜRICH. Cercetătorii din cadrul Ecole polytechnique fédérale din Zürich (EPFZ) au reușit în sfârșit să găsească un tratament eficient împotriva artritei. Acesta a dat rezultate extraordinare pe șoareci și urmează să fie testat și pe pacienți umani.

Până acum, medicii au folosit diverse medicamente pentru a încetini sau opri evoluția artritei reumatoide. Cercetătorii elvețieni au reușit însă, pentru prima dată în istorie, să obțină o vindecare completă a acestei boli, în cadrul unui experiment efectuat pe șoareci de laborator.

Ce este artrita?

Artrita reumatoidă reprezintă o inflamație a articulațiilor, foarte dureroasă, care afectează între 0,5 și 1% din populația mondială. În stadii avansate, boala poate distruge articulațiile, dar și oasele.

Tratamentul antiartrită, testat și pe pacienți umani FOTO: FAN

Anticorp „înarmat"

Terapia folosită de oamenii de știință constă într-o combinație unică a unui anticorp „înarmat" cu un mesager intercelular numit interleukin 4 (IL-4) și dexatemazona, un medicament steroid folosit deja în tratamentul antiinflamator al artritei reumatoide în cazul oamenilor.

Cercetătorii au descoperit că anticorpul „înarmat" alături de acel medicament dau rezultate promițătoare, inflamațiile tipice acestei boli dispărând în doar câteva zile de la aplicarea tratamenului.

SC TEXTILE MEDICALE SRL
Arad, ZONA INDUSTRIALA VEST, Str. III, nr. 1

angajeaza:

- **10 Operatori confectioneri la masini de cusut industriale;**
- **1 Laborant pentru laborator fizic domeniu textil;**
- **2 Mecanici masini de cusut industriale;**
- **1 Inginer Mentenanta – profil electromecanic;**
- **6 Operatori tricotat masini industriale.**

Cerinte:

- Experienta profesionala relevanta in domeniu
- Seriozitate si spirit de echipa
- Disponibilitate program de lucru pe schimburi

Oferim:

- Conditii optime mediu de lucru
- Salarizare avantajoasa conform competentelor
- Prima de prezenta
- Prima de productie in functie de performantele obtinute
- Tichete masa
- Transport asigurat (inclusiv decontare abonamente transport)

Informatii suplimentare :

CV-urile se depun la sediul societatii sau fax **0257 274 200** in perioada 28 iulie 2014 - 31 august 2014

Candidatii selectati vor fi contactati incepand cu 01 septembrie 2014

Informatii suplimentare se pot obtine la telefon : **0722 670 036** sau **0257 467 609,** persoana de contact: Alina Caras

SC PAB ROMANIA SRL,
cu sediul in ARAD, str. I.MARSIEU, nr.8 (fosta Busteni)

angajeaza:

- Mecanici intretinere utilaje (service)

Informatii la telefon: **0748 – 114048,**

luni-vineri intre orele 09.00 – 17.00.

(626529)

AP.1 CAMERĂ

• **Vând urgent** apartament 1 cameră, 56 mp, vizavi de Consiliu Județean parter înalt cu balcon, 25.000 Euro, 0722.837.714, 0722.709.493. 624708

AP.2 CAMERE-ARAD

• **Cumpăr apartament 1- 2 camere. Plata pe loc!!! 0744.849.390.** 266166

• **Cumpăr apartament** 1- 2- 3 camere, banii jos. Telefon 0746.055.126, 0724.512.512. 476154

• **Super ofertă!** Vând apartament două camere, 4/4, semidecomandat, complet mobilat, zona Podgoria, preț 29.900 Euro. Telefon 0744.873.484, 0740.146.904. 623807

• **Vând apartament** două camere și o cameră tot confortul, centru, ☎0743.141.713. 605845

• **Vând apartament** 2 camere, parter, complet amenajat, vis- a- vis de Parcul Orizont, 0744.857.298. 605801

• **Vând apartament** 2 camere în Alfa, parter, bloc nou 2007. Preț 36.500 Eur, negociabil, ☎0745.161.429. 614222

• **Vând apartament** 2 camere, bloc ultracentral, renovat, termopane. Telefon 0257/212560. 623801

• **Vând apartament** 2 camere parter, zona Podgoria. Telefon 0731.765.860. 624653

• **Vând apartament** 2 camere, Vlaicu, etaj 2, 26.000 Euro, 0756.245.548. 624733

• **Vând apartament** 2 camere, izolație interioară, termopane, zona 700. Tel. ☎0257/531182. 626504

AP.3 CAMERE-ARAD

• **Vând apartament** Samantha, 3 camere, mobilat, 91 mp. Tel. 0744.877.027. 616497

• **Vând apartament** ultracentral, 3 camere, în spate la Ziridava, 0756.877.416. 600387

• **Vând apartament** 3 camere, 121 mp, decomandat, termoizolat, termotecă, dressing, boxă, vis- a- vis de bazin înot- Pădurice. Preț 43.900 Eur. Telefon 0740.986.745. 616241

• **Vând apartament** 3 camere bloc, parter, suprafață 90 mp, decomandat, Micălaca, Bl. 178, prețul 35.000 Euro, negociabil, 0741.158.777. 624597

• **Vând apartament** 3 camere, suprafață 104 mp, central, etaj 2, amenajat, prețul 50.000 Euro, negociabil. Telefon 0741.158.777. 624600

• **Vând apartament** 3 camere la casă, etaj 1, Augustin Doinaș, neamenajat, garaj, boxă, prețul 48.000 Euro, negociabil, ☎0741.158.777. 624604

• **Vând apartament** 3 camere, Vlaicu- Lebăda, 67 mp, semidecomandat, mobilat, 29.500 Euro, 0753.352.435. 624689

• **Vând apartament** 3 camere, central (E.Varga) etaj intermediar, decomandat, 34.000 Euro,0749.586.726. 624692

• **Vând apartament** 3 camere, central (P- ța Mică), decomandat, 2 băi, 2 balcoane, et. 4, 80 mp, 29.800 Euro, 0752.510.776. 624729

• **Vând 3** camere decomandate, 91 mp, B- dul Titulescu, renovări, 0725.512.999. 624633

AP.4 CAMERE-ARAD

• **Vând apartament** 4 camere, decomandat, etaj 1, zona Vlaicu, 0723.935.656. 614237

• **Vând apartament** 4 camere, Bl. 23, decomandat, Polivalentă, vedere spre Mureș, suprafață 104 mp, etaj IV din X+ boxă, prețul 68.000 Euro, negociabil, ☎0741.158.777. 624598

APARTAMENT LA CASĂ

• **Vând apartament** la casă 3 camere, bucătărie, coridor, baie, garaj, grădină, str. Căpitan Ignat 14, ap. 1, 0751.408.470. 613271

• **Vând apartament** la casă 3 camere, bucătărie, coridor, baie, garaj, cămară, coridor 76 mp, 22.000 Euro, negociabil, 0752.425.210. 623795

• **Vând apartament** ultracentral la casă, 180 mp compus din 2 dormitoare, cameră de zi, living, bucătărie cu sufragerie, 2 băi, terasă 80.000 Euro, 0756.245.548. 624732

• **Vând apartament,** B- dul Revoluției, în curte, parter, 122 mp, cu pivniță, cu parte teren din curte, recent renovat pentru birouri. Tel. 0726.309.100. 618208

CASE-ARAD

• **Vând casă** central, 3 vecini în curte, 36.000. Telefon 0756.245.548. 624734

CASE-JUDEȚUL ARAD

• **Vând casă** Șiria, suprafață 2.600 mp, locuibilă, ocupabilă imediat, prețul 35.000 Euro, negociabil, 0741.158.777. 624599

• **Vând casă** Pecica, 750 mp compusă din 3 camere, bucătărie, baie, cămară+ anexă cu garaj și pivniță, liniștit și central, 100m piață, școală, bancă, 250m primărie, grădiniță, biserică, CEC, preț 24.900 Euro, negociabil, 0744.812.518. 624635

• **Vând f.f.** urgent și ieftin casă la țară, poziție excelentă, livadă, vie, pomi lângă șosea 50 km de Arad, 0755.497.627. 623820

CASE DE VACANȚĂ-ALTE JUDEȚE

• **Teren BATTONYA,** intravilan 1.500 mp pretabil casa, livada, utilitati, 0722257409. 622187

VILE-ARAD

• **Vând vilă** în Vlaicu lângă Kaufland, toate utilitățile, ocupabilă imediat, pretabilă casă de locuit sau diverse activități, preț la vedere, 0757.941.387. 613276

SPAȚII COM-ARAD

• **25.000 mp,** pretabil hale Zona- Industrială PECICA- TURNU, front- stradal- dublu, 0722- 257409. 622190

TERENURI LOCAL

• **Vând teren** agricol 1 ha 3.335 mp în Sânicolaul Mic, cărucior pentru butelie gaz, ☎0771.338.348, 0357/808732. 592330

• **Vând teren** agricol 4,4 ha compact Arad spre Nădlac lângă sensul giratoriu, prețul 6.000 Euro/ ha. Telefon 0741.158.777. 624607

• **Vând teren** Aradul Nou, 360 mp, cu utilități. Tel. 0752.114.536. 618560

• **Vând 0,83** ha teren în Arad. Telefon 0752.343.828. 623812

TERENURI JUDEȚ

• **Vând teren** agricol Cicir Tarla 117/ arabil 531= 1,51 ha, Tarla 119/540/29/ 1 ha, Tarla 124/594= 1,06. Total 3,57 ha prețul 3.500 Euro/ ha cu titlu. Telefon 0741.158.777. 624601

• **Vând teren** agricol Horia 9,61 compact cu CF, prețul 6.000 Euro, negociabil/ ha, 0741.158.777. 624605

• **Vând teren** agricol, 5 ha compact, zona Fântânele cu CF, Tarla 61/ 679, prețul 4.500 Euro/ ha. Telefon 0741.158.777. 624596

• **Vând urgent** grădină în Cuvin, suprafață 20 arii, negociabil, 0723.791.460. 615142

• **Vând urgent** teren Zimandul Nou, suprafață 4,03 ha compact cu CF, prețul 6.000 Euro/ ha, 0741.158.777. 624606

IMOBILE CHIRII

• **Închiriez apartament** 1 cameră, central. Telefon 0720.416.167 sau 0257/285277. 624654

• **Închiriez apartament** 2 camere, Romanilor, et.2, nemobilat, 120 Euro, ☎0749.586.726. 624690

• **Închiriez apartament** 2 camere, ultracentral, mobilat și utilat modern, 150 Euro, 0257/228411. 624694

• **Închiriez casă** (cameră, bucătărie). Tel. 0753.903.736. 615133

• **Închiriez garsonieră** confort 1, Confecții, mobilată. Tel. 0751.013.206. 615160

• **Închiriez garsonieră** confort I Bușteni, mobilată, 120 Euro/ lună, apartament 3 camere central, decomandat, mobilat, prețul 280 Euro/ lună. Telefon ☎0741.158.777. 625944

• **Închiriez pe** termen lung apartament mobilat cu 3 camere și termotecă în zona Aradul Nou, 0745.142.409. 623808

• **Ofer spre** închiriere garsonieră, Grădiște, mobilată. Telefon 0721.590.556. 624683

SPAȚII COM-ARAD

• **Închiriez spațiu** Piața Mioriței 30 mp. Telefon 0737.777.888. 623785

AP.2 CAMERE-ARAD

• **Cumpăr apartament** 2- 3 camere în zona 300 sau Vlaicu la Z- uri sau blocurile noi, et. 1 sau 2. Tel. 0722.747.644, 0744.888.408. 623819

Societate Comercială

ANGAJAEAZĂ

MUNCITORI NECALIFICAȚI, ZIDARI și ZUGRAVI

Telefon: 0723 308 576

(626530)

APARTAMENT LA CASA

• **Cumpăr apartament** 2- 3 camere la casă în zona Malul Mureșului sau străzile adiacente, cu vedere la stradă, 0744.888.408. 623818

OFERTE LOCURI DE MUNCĂ

• **Angajăm șofer** distribuție națională pe mașini frigorifice 20 tone. Tel. ☎0749.162.963.

• **Angajăm șofer-** volist pentru balastieră Micălaca, 0721.331.733, 0731.535.413. 626438

• **Angajăm șoferi** profesioniști cu experiență pentru extern. Informații telefon 0730.643.782.

• **Angajăm ajutor** bucătar la hotel 3 stele în Micălaca, 0744.767.777.

• **Angăjăm cameristă** hotel. Telefon 0741.037.066.

• **Angajăm confecționere** textile și personal ambalat călcat, 0744.679.392, 0727.751.440.

• **Angajăm muncitori** calificați în construcții. Telefon 0729.308.870.

• **Angajăm muncitori** calificați și necalificați în construcții. Rog seriozitate, 0724.006.664.

• **Angajăm operator** calculator cunoștințe avansate de limba germană. Telefon 0731.532.528.

• **Angajăm persoană** pentru contabilitate primară cu experiență în producție, contabilitate@panpro.ro

• **Angajăm tâmplari,** femei șlefuit în Săntana, asigurăm transport. Telefon 0752.514.802.

• **Angajăm vânzătoare** serioasă, program, salar avantajos, 0737.777.888 între orele 14,00- 17,00.

• **Angajez șofer** internațional+ comunitate, atestat ADR+ experiență, 0722.652.102.

• **Angajez șoferi** TIR cu experiență, mecanici auto camioane Daf, 0744.784.492. 603457

• **Angajez dulgheri,** fierari, zidari, finisori. Telefon 0756.994.201.

• **Angajez excavatorist,** șofer profesionist, mecanic reparații. Telefon 0722.325.613. 624685

• **Angajez necalificați** în construcții, maxim 35 ani. Telefon 0723.273.746.

• **Angajez spălători** auto femei/bărbați cu experiență. Rog seriozitate, 0723.202.896, 0749.111.361.

• **Brutărie angajează** personal pentru feliat pâine. Telefon 0744.875.054.

• **Depozit zona** Vlaicu angajează manipulanți. Informații tel. 0749.217.136.

• **Firmă angajează** personal pentru curățenie (femei, bărbați). Telefon 0722.547.392.

• **Firmă distribuție** produse alimentare angajez manipulanți și șofer distribuitor, 0744.544.217.

• **Firmă încălțăminte** angajează tălpuitori încălțăminte. Tel. 0744.568.801.

• **Hotel 3 stele angajează recepționeră. Informații telefon 0744.546860.**

• **Magazin alimentar** angajează vânzător comercial cu experiență. Telefon 0726.227.377.

• **SC angajează** șoferi cu atestat intern și extern. Telefon 0725.234.626.

• **SC angajează** femei și bărbați, vârsta maximă 40 ani, 0757.223.109.

• **SC angajează** zidari, finisori, dulgheri, muncitori. Telefon 0766.081.480.

• **Societate angajează** paznic de noapte. Informații la numărul 0740.851.332.

CONSTRUCȚII

• **Aduc balast,** nisip, car moloz etc., 2- 20 mc, ☎0745.036.969. 558548

• **Aduc nisip,** balast, sorturi, pământ, mraniță, moloz, deșeuri esență tare la domiciliu, ☎0756.382.878. 614209

• **Aduc nisip,** balast, sorturi, pământ, lemne, ridic moloz 1,6 mc, ☎0754.772.222 624262

• **Balastira din** Micălaca s- a redeschis și vindem nisip și sorturi între orele 7,00- 19,00. Telefon 0737.714.896. 626442

• **Duc nisip,** balast, sorturi, griblură, piatră codru, mraniță, gunoi, moloz. Cantități mici și mari, ☎0742.749.698. 614194

AUTO ROMÂNEȘTI

• **Vând Aro** Brașov, motor capitală sau piese schimb. Telefon 0742.203.534. 626005

PIESE DE SCHIMB-AUTO

• **Cumpăr trapă** aerisire, rulotă, dimensiuni 0,41/0,41 cm. Telefon 0745.645.203. 624634

ELECTRONIC PLUS

• **Vând frigider** Zanussi, aragaz și mașină de spălat Siemens, ☎0743.141.713. 614184

• **Vând frigider,** mașină spălat automată, combină frig, chiuvetă inox. Tel. ☎0257/ 210613. 624679

POȘTA LUI CUPIDON

• **Nou Arad!!!** Salon masaj erotic discreție, rafinament, maseuze senzuale, 0720.411.562. 616256

PIERDERI

• **Pierdut certificat** constatator pentru Creșterea Bovinelor- Porcinelor pe numele Andăr Adina Cristina I.I. nr. 502795 din 17.02.2012. Îl declar nul. 626546

• **Pierdut certificat** constatator de autorizare sediu înregistrat sub nr. 16267 din 6.03.2009, aparținând SC Entreprise SRL. Îl declar nul. 626963

• **Pierdut certificat** de înregistrare, eliberat de Oficiul Registrului Comerțului Arad, pe numele de Șeran Petru- Persoană Fizică Autorizată. Îl declar nul. 626547

LOCURI DE VECI

• **Vând 3** morminte acoperite central Pomenirea, 0741.019.238. 624657

PLANTE-FLORI

• **Vând 100** baloți lucernă curată, lucernă amestec, neplouați. Preț negociabil. Tel. 0786.594.746. 605925

ANIMALE-PĂSĂRI DOMESTICE

• **Cumpăr vaci** slabe, grase, lipsă calciu pentru abator. Telefon 0745.505.122. 623755

• **Vând grăsuni** și o scroafă. Tel. 0747.424.251. 611890

• **Vând pui** de carne, rasă mixtă, diferite mărimi. Telefon 0748.322.489. 561756

• **Vând puicuțe** ouătoare. Telefon 0748.322.489. 605790

• **Vând 2** porci de carne 130- 150 kg, localitatea Frumușeni, 0257/455315. 623813

• **Vând 3** porci de carne 110/120 kg. Informații telefon 0732.702.616. 624682

ÎMPRUMUTURI FINANCIARE

• **IFN acordă** credite avantajoase PFA, angajați, pensionari 24- 75 ani, ☎0729.660.774.

DIVERSE

• **Cumpăr pene** vechi, noi, baterii auto, caroserii, cupru, preț avantajos. Telefon 0741.689.068. 609764

• **●Cumpăr pene** vechi, noi, fier vechi, caroserii, calorifere, vin la domiciliu. Preț convenabil. Telefon 0745.983.893, 0757.533.402. 623115

• **Vând țuică** prune 52 grade de Chisindia. Telefon 0742.435.545. 624632

• **Vând aproximativ** 500 kg prune pentru țuică. Telefon 0744.479.305. 626500

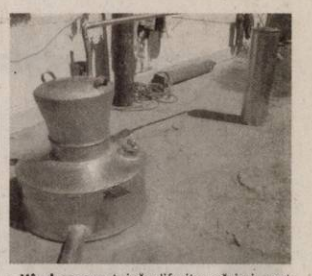

• **Vând cazane** țuică, diferite mărimi, preț avantajos. Telefon 0744.133.862. 593254

• **Vând cazane** de țuică diferite mărimi. Tel. 0740.866.600. 605917

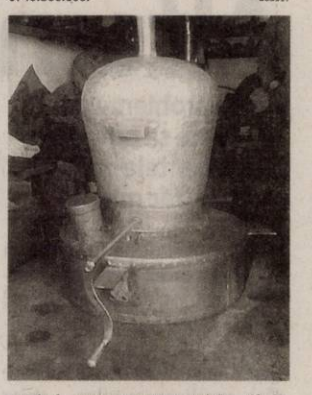

• **Vând cazane** pentru țuică, diferite mărimi, preț avantajos, 0746.549.644. 623783

• **Vând mașină** de cusut trifazică, marca Minerva. Telefon 0742.203.534. 626017

mica publicitate
0257/210.775
MARE publicitate
0257/280.904
aradjob.ro

DECESE

Cu adâncă durere anunțăm că o inimă bună a încetat să mai bată, un suflet bun s-a ridicat la cer lăsând în urmă tristețe și dor nesfârșit. Recunoștință veșnică celui care a fost soț, tată, fiu, frate, cumnat și unchi,

ROZA REMUS
din Curtici,
în vârstă de 41 ani.

Înmormântarea va avea loc astăzi, 21 august 2014 ora 17:00 la capela cimitirului dinspre Macea.

Familia

O inimă bună a încetat să mai bată lăsând în urmă un dor imens. Recunoștință veșnică celui care a fost fratele meu,

BOGDAN CORNEL
în vârstă de 73 ani.

Înmormântarea va avea loc în Arizona (SUA).

Sora Bogdan Persida îndoliată

Cu adâncă durere în suflet anunțăm trecerea într-un loc mai liniștit și fără suferință a celui care a fost soț, tată și socru,

DAVID PETRU.

Soția David Floare,
fiica Badea Elena cu soțul Badea Ioan

EVIDENȚIAZĂ-TE!

Text: **DATA apariției:**.....

Talon valabil până în 30 septembrie 2014

Date personale:

Nume și Prenume:

Telefon:

Buletin de identitate:

TALON + PREȚUL CATEGORIEI AFERENTE

Anunțurile se preiau zilnic, la ghișeu, până în ora 16[00], după această oră, se pot prelua doar prin intermediul sistemului online de preluare al anunțurilor disponibil pe www.jurnalaradean.ro . Anunțurile de mică publicitate din Jurnal Arădean se publică pe baza talonului din ziar

Redacția nu își asumă responsabilitatea pentru conținutul anunțurilor de mică publicitate!

JURNAL ARĂDEAN

Cu durere în suflet anunţ plecarea dintre noi a iubitei mele fiice,

ALINA IOANA VASILESCU

în vârstă de 31 ani.

Slujba de înmormântare va avea loc la Casa Funerară Kuki, vineri, 22 august 2014 ora 16, iar înhumarea la Cimitirul Grădişte.

Doina Vasilescu

CONDOLEANŢE

Suntem alături de doamna Doina Vasilescu în grelele momente pricinuite de despărţirea de fiica sa dragă. Sincere condoleanţe şi întreaga noastră compasiune!

Conducerea Camerei de Comerţ Arad

Un gând de mângâiere pentru draga noastră colegă Doina Vasilescu în aceste momente de grea încercare sufletească.

Colegii C.C.I.A. Arad

Sincere condoleanţe. Suntem alături de Doina Vasilescu în aceste clipe grele la pierderea unicei fiice

ALINA.

Dumnezeu să o ierte şi să o odihnească!

Foştii colegi de la Oficiul Registrului Comerţului de pe lângă Tribunalul Arad

S-a înălţat la cer îngerul nostru drag, bun şi scump,

ALINA IOANA VASILESCU (PUŞICA).

Suntem trişti că ne-am despărţit. Să ai somnul lin şi îngerii aproape!

Dan şi Rodica Simniceanu

Ai ştiut întotdeauna cum să bucuri, cum să alini, cum să dai speranţă, cum să oferi lumină. Acum pleci cu îngerii, dar din sufletul meu nu vei pleca niciodată, draga mea prietenă,

ALINA VASILESCU.

Mergi în pace, suflet frumos!

Laura David

Suntem alături de familiile Vasilescu Doina şi Simniceanu Dan şi Rodica în greaua durere pricinuită de moartea fiicei ei, respectiv nepoatei lor,

ALINA.

Dumnezeu s-o odihnească în pace!

Asociaţia de Proprietari Afinelor nr. 20

ALINA,

să-ţi fie somnul lin şi îngerii aproape. Dumnezeu să o mângâie pe Doina şi să-i dea putere să-şi ducă durerea până la capăt.

Mariana şi Emil Popa

Suntem alături de colega şi prietena noastră, Gina Vasilescu în momentele dureroase pricinuite de pierderea nepoatei dragi,

ALINA.

Sincere condoleanţe familiei!

Ioana, Liv, Dan şi Luci

Cu profundă compasiune suntem alături de draga noastră colegă şi prietenă Kati Milich, în aceste clipe de grea încercare, cauzate de trecerea la cele veşnice a iubitei sale mame. Dumnezeu să o odihnească în pace !

În numele colectivului AJFP Arad
Şef Administraţie
Marius Drăgănescu

Transmitem sincere condoleanţe colegei noastre Kati Milich, în aceste momente de profundă tristeţe, cauzate de decesul mamei.

Sindicatul Finanţe Arad

Cu tristeţe şi lacrimi pe obraz suntem alături de sora mea Maria, nepoata Manuela cu soţul, acum la despărţirea de mult iubitul soţ şi tată,

BOGDAN CORNEL

decedat în Arizona USA.

Ne rugăm la Dumnezeu să-i dea odihnă veşnică!

Fratele Frenţiu Ioan, soţia Emilia şi nepoata Monica

Cu adâncă durere în suflet, trişti şi înlăcrimaţi, ne despărţim de nepotul şi verişorul nostru drag,

ROZA REMUS

din Curtici.

Să-i fie ţărâna uşoară şi Dumnezeu să-i mângâie pe cei dragi!

Familia Şteiner Ludovic, Maria, Eugen şi Marius

Cu sufletele îndurerate ne despărţim de cel ce a fost un bunic minunat,

DAVID PETRU.

Nu te vom uita niciodată.

Nepoata Claudia şi soţul Petru Horga

COMEMORĂRI

Un pios omagiu de dragoste şi neuitare în memoria dragului nostru

BĂRBIERU RADU

de la a cărui trecere în eternitate a trecut 1 an. Parastasul va avea loc sâmbătă, 23 august, la Biserica Ortodoxă din Grădişte.

Familia

Cu adâncă durere în suflet, anunţăm împlinirea a 6 luni de la plecarea în veşnicie a celui ce a fost

ing. VĂLEANU SORIN EUGEN.

Pe data de 31 august 2014, ar fi împlinit 53 de ani. În loc de „La mulţi ani" punem un buchet de flori la mormântul lui şi îl udăm cu lacrimile noastre. Slujba de pomenire va avea loc sâmbătă, 23 august 2014 ora 13 la Catedrala Veche Ortodoxă. Dumnezeu să îl odihnească în pace!

Familia Văleanu

Anunţurile de deces se publică GRATUIT!

O lumânare aprinsă, un gând pios de aducere aminte, acum la împlinirea a 7 ani a celui care a fost

OARGA TRAIAN

din Şofronea.

Nici pe măicuţa nu am uitat-o care a plecat de lângă noi de 20 ani,

OARGA ETUŞ.

Cât vom trăi te vom plânge, măicuţă dragă/ La crucea ta vom presăra/ Covor de lacrimi nesfârşit/ În semn că nu te vom uita/ Şi pentru noi tu n-ai murit. Vă vom păstra mereu în suflete dragii noştri părinţi. Parastasul va avea loc duminică, 24 august 2014 la Biserica Ortodoxă din Şofronea. În veci să fie pomenirea lor.

Fiicele Maria, Otilia, Sofia

Cu durere anunţăm că au trecut 40 de zile de la despărţirea de dragul nostru,

ec. prof. CIOBANU DUMITRU (MITICĂ).

Slujba de pomenire va avea loc sâmbătă, 23 august ora 10:30 la Catedrala Veche. Dumnezeu să aibă grijă de sufletul său!

Familia

Soţia, fiul, nora şi nepoţii anunţă cu profundă durere că au trecut 15 ani în 21 august 2014, de la trecerea în veşnicie al

mecanicului de locomotivă,

CIOARSA NICOLAE PETRU.

Îi dorim odihnă veşnică! Nu te vom uita niciodată.

S-au scurs 19 ani trişti, de lacrimi şi durere de când moartea nemiloasă ni l-a smuls fulgerător din mijlocul nostru, pe dragul nostru fiu şi frate,

MARINEL BUTARI.

Voi cei dragi ce m-aţi iubit/ De 19 ani v-am părăsit/ Poate aşa mi-a fost destinul/ Mie odihna, vouă chinul/ Mie Raiul, Cerul Sfânt/ Vouă lacrimi pe pământ.

MARINELE

dragă nu te vom uita niciodată.

Părinţii, soţia, fiica, ginerele, nepotul, sora şi cumnatul

Azi se împlinesc 9 ani de când a plecat dintre noi cea care a fost soţie, mamă şi bunică,

FILIP MARIA.

Familia

Azi se împlinesc 2 ani de la trecerea în nefiinţă a celei ce a fost fiică, soţie, mamă, bunică,

SEBESZTA FLORICA.

Dumnezeu să te odihnească în pace!

Familia Sebeszta

JURNAL ARĂDEAN

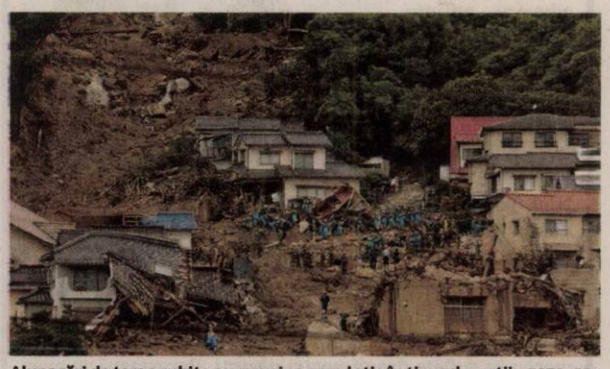

Alunecări de teren subite au surprins populația în timpul nopții FOTO: EPA

Alunecări în Hiroshima

TOKYO. Cel puțin 27 de persoane au murit în alunecările de teren de la Hiroshima și alte zece sunt date dispărute în acest oraș din sud-vestul Japoniei, afectat recent de intemperii „groaznice", potrivit unui nou bilanț provizoriu, relatează AFP.

„Sunt ploi inedite și un dezastru de mare amploare. Există în plus alte riscuri de precipitații", a declarat în fața presei premierul Shinzo Abe, care și-a întrerupt vacanța.

În total, au fost trimise 630 de persoane, potrivit lui Keiji Furuya, ministrul pentru Gestionarea Dezastrelor, care urmează să meargă, de asemenea, la fața locului, unde echipele de salvare lucrează în condiții dificile.

O femeie în vârstă de 77 de ani, un băiețel de doi ani și fratele lui în vârstă de 11 ani figurează printre morți, potrivit postului de televiziune NHK. Un membru al echipelor de salvare a murit, de asemenea.

SURSA: AGERPRES

Avertizare de tsunami

TOKYO. O insulă vulcanică în erupție, care ia amploare în largul Japoniei, ar putea provoca un tsunami dacă versanții creați de lavă se vor prăbuși brusc. Această insulă situată în Pacific la 1.000 de kilometri sud de Tokyo se prezenta în primele zile sub formă aproximativ ovală cu o lungime de 400 de metri și o lățime de 200 de metri. Dar ea a sfârșit prin a se lipi de insula nelocuită Nishinoshima aparținând micului arhipelag Ogasawara și ansamblul, care continuă să se extindă, acoperă în prezent 1,26 de kilometri pătrați. Craterele insulei erup în prezent 200.000 de metri cubi de lavă pe zi.

SURSA: AGERPRES

Cadavru găsit după 18 ani!

NEW DELHI. Corpul unui soldat indian a fost găsit în gheţarul Siachen din Himalaya la 18 ani după ce militarul a fost dat dispărut. Corpul - relativ bine conservat - al lui Gaya Prasad a fost recuperat după ce o patrulă indiană a descoperit duminică o mână ieșită din zăpadă. Prasad, la acel moment în vârstă de 35 de ani, a căzut într-o crevasă în timpul unui schimb de focuri între trupe din India și Pakistan, în decembrie 1996. Corpul neînsuflețit al soldatului a fost trimis în satul său natal, Kuraria, din statul Uttar Pradesh (nordul Indiei), unde va avea loc o înmormântare cu onoruri militare.

SURSA:AGERPRES

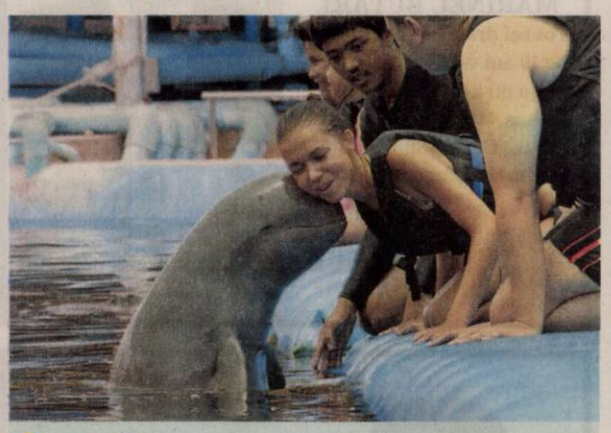

Tandrețe
Copii se joacă cu un delfin la grădina zoologică din Bangkok, Thailanda. FOTO:EPA

Va lansa un nou album

OTTAWA. Cunoscutul cântăreț canadian Leonard Cohen va lansa luna viitoare un nou album, care va coincide cu cea de-a 80-a sa aniversare, a anunțat marți artistul, într-o declarație preluată de AFP. Intitulat „Popular Problems", albumul, al treisprezecelea înregistrat în studio, va fi lansat la 22 septembrie în Franța și la 23 septembrie în Statele Unite, a spus artistul născut în Montreal la 21 septembrie 1934. Albumul va include nouă piese noi scrise cu Patrîck Leonard, care a mai colaborat cu Cohen la lansarea, în 2012, a albumului „Old Ideas" - un album apreciat de critică și care a dominat topul vânzărilor timp de mai multe săptămâni în mai multe țări ale lumii. Zvonurile despre lansarea noului album circulă de câteva săptămâni pe rețelele de socializare. Potrivit AFP, noul album va fi al doilea lansat de Cohen de la întoarcerea triumfală pe scenă în 2008, după 15 ani de absență.

SURSA:AGERPRES

Leonard Cohen FOTO: FAN

Săptămâna Beatles

LONDRA. Săptămâna Beatles, „Beatleweek", a început miercuri la Liverpool, unde formații din peste 20 de țări și fani din întreaga lume aduce un omagiu - prin concerte, expoziții sau întâlniri cu invitați speciali - celor patru membri ai legendarei formații britanice de muzică rock, potrivit EFE. De peste 30 de ani, străzile acestui oraș din nordul Angliei sunt invadate în luna august de mii de persoane care îi imită pe celebrii John Lennon, George Harrison, Ringo Star și Paul McCartney. Desfășurarea „Beatleweek" între 20 și 26 august nu este întâmplătoare, având în vedere importanța acestei luni în cariera grupului britanic acum mai bine de 50 de ani. La 18 august 1962, Ringo Star a cântat pentru prima dată ca membru al formației.

SURSA: AGERPRES

Beatles FOTO: FAN

Diana
Născută în zodia Pești, este pasionată de fotografie și lectură.

www.aradon.ro
Mai multe poze cu Diana

Invitaţi de onoare la Toronto

Festivalul canadian va prezenta 285 de lungmetraje, dintre care 143 vor fi proiectate în premieră mondială.

TORONTO. Robert Downey Jr. și Al Pacino se numără printre actorii de prim rang de la Hollywood care vor fi prezenți la cea de-a 39-a ediție a Festivalului Internațional de Film de la Toronto.

Robert Downey Jr. va fi prezent la Toronto cu filmul „The Judge", de David Dobkin, care se numără printre peliculele programate să fie proiectate în seara de deschidere a festivalului. În acest lungmetraj, starul hollywoodian joacă rolul unui avocat dintr-un oraș mare, care se întoarce acasă, atunci când tatăl său, cu care nu avea o relație prea bună, un judecător dintr-un oraș mic, interpretat de Robert Duvall, este acuzat de crimă.

Filmul „The Humbling" va fi și el proiectat în seara de deschidere a festivalului. Adaptat după un roman de Philip Roth, acest film îl are în distribuție pe Al Pacino, interpretul unui actor în vârstă care începe o aventură cu o femeie mult mai tânără.

Noah Baumbach, Alan Rickman și Chris Rock se numără printre cineaștii care își vor prezenta cele mai recente filme ale lor, în premieră mondială, la Toronto. În filmul „While We're Young", regizat de Noah Baumbach, Ben Stiller și Naomi Watts joacă un cuplu de vârstă mijlocie a cărui viață liniștită este tulburată atunci când în scenă pătrunde un cuplu mai tânăr și aventuros. Cea de-a 39-a ediție a Festivalului Internațional de Film de la Toronto se va desfășura în perioada 4-14 septembrie.

SURSA: AGERPRES

Al Pacino și Robert Downey Jr.

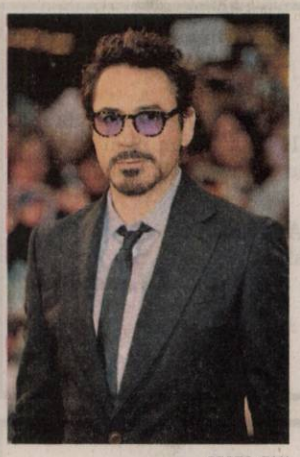

5FOTO: FAN

Interviuri video „în lanţ"

LOS ANGELES. Actrița americană Anne Hathaway a inițiat o serie de interviuri video „în lanț" la care participă actori, scenariști și regizori celebri de la Hollywood, prin intermediul unei întrebări pe care a adresat-o actriței britanice Kate Winslet, informează dailymail.co.uk. „Kate Winslet. Ce fel de mic dejun preferi? Aceasta este întrebarea mea", a întrebat Anne Hathaway. Kate Winslet, în vârstă de 38 de ani, a vizionat pe tabletă întrebarea pusă de colega ei americană în cadrul acestui proiect video „în lanț" care va avea o durată de cinci luni. „Annie! E atât de dulce. Ce mic dejun prefer? Dintre toate mâncărurile din lumea asta, cel mai mult îmi plac ouăle benedict", a răspuns Kate Winslet. Actrița britanică a continuat seria de interviuri „în lanț" punându-i o întrebare compatriotului ei Toby Jones, în vârstă de 47 de ani, care, la rândul său, a adresat apoi o întrebare actriței sud-africane Charlize Theron.

Anne Hathaway FOTO: EPA

Obiecte personale licitate

WASHINGTON. Numeroase obiecte personale și profesionale ale Madonnei vor fi scoase la licitație în luna noiembrie, a anunțat marți casa de licitații „Julien's Auctions", cu sediul în Beverly Hills, relatează AFP. Printre obiectele scoase la licitație figurează rochia, inspirată de Marlyn Monroe, pe care a cântăreața a purtat-o în videoclipul „Material Girl" (1984), dar și o agendă din 1988 în care Madonna a făcut numeroase însemnări, legate de întâlnirile cu soțul său din acea vreme, Sean Penn, sau de aparițiile sale în emisiuni celebre. Mai multe negative foto și fotografii cu vedeta pozând nud, realizate pentru revista Penthouse, sunt, de asemenea, scoase la licitație, alături de obiecte de vestimentație purtate în peliculele „Evita".

SURSA: AGERPRES

Madonna FOTO: EPA

Cel mai longeviv bărbat din lume

TOKYO. Japonezul Sakari Momoi, în vârstă de 111 ani, a fost recunoscut miercuri la Tokyo drept cel mai longeviv bărbat din lume de către organizația Guinness World Record. Sakari Momoi a primit această recunoaștere după încetarea din viață, în luna iunie a acestui an, a unui imigrant polonez în SUA, Alexander Imich, cu doar o zi mai în vârstă decât el, a precizat organizația într-un comunicat. Emoționanta ceremonie de înmânare a certificatului s-a desfășurat la Tokyo, la căminul pentru bătrâni care îl găzduiește, în prezența rudelor, prietenilor, autorităților locale și jurnaliștilor. „Mi-ar plăcea să mai trăiesc încă doi ani", a declarat Momoi

SURSA: AGERPRES

FONDAT 1989, APARE LA ARAD, TEL. 0257/281.802, E-MAIL: REDACTIA.JURNALARADEAN@INFORMMEDIA.RO; PUBLICITATE.JURNALARADEAN@INFORMMEDIA.RO

Suzana Milovanovic, al 6-lea sezon la Arad

PAGINA 9

JURNAL ARĂDEAN

Olivia Munn în filmul „...şi ne izbăveşte de Cel Rău"

PAGINA 7

VINERI
22 AUGUST 2014
ANUL XXV, NR. 7140
16 PAGINI - 1,50 LEI

26° Temperaturile se vor situa între 15 şi 26 grade. Vântul va sufla cu 8-9 km/h.

DIMINEAŢA | AMIAZA | SEARA

stăzi, supliment programe TV pentru perioada 23- 29 august 2014. Se difuzează gratuit.

Şedinţe cu zeci de unanimităţi

ARAD. Două şedinţe CLM într-o singură zi, peste 20 de proiecte şi zeci de unanimităţi. Aşa arată CLM în aceste zile: o masă a Puterii şi câteva voci stinse, fără putere, ale Opoziţiei. **/P.5**

Drumul buclucaş FOTO: JA

Staţie de tramvai la Kaufland

ARAD. Drumul de legătură între Calea Aurel Vlaicu şi Bujac a ajuns şi în CLM, deşi acesta este deja gata, în pofida protestelor locatarilor. Locuitori cărora ieri primarul nu le-a dat dreptate, deşi, pentru problema cu care se confruntă, a intervenit consilierul PSD, Marin Lupaş. **/P.3**

Loto din 21 august

6/49:	40, 32, 45, 24, 48, 26
NOROC	2163571
5/40:	4, 16, 9, 35, 34, 18
JOKER	33, 8, 14, 5, 17/**18**

Grafic

În topul preferinţelor sunt ciocolata simplă şi cea cu alune.

Grafica: Jurnal arădean, sursa: MEMRB IRI

14168
9 771220 748058

Vor capul directorului

Peste 30 de angajaţi ai Serviciului de Ambulanţă Judeţean Arad au protestat faţă de conducerea instituţiei.

ARAD. Spun că le-a ajuns cuţitul la os, spun că nu mai pot lucra sub conducerea managerului Roberto Schill, se plâng de faptul că efectuează zeci de mii de ore suplimentare neplătite, se văd vizaţi non-stop de sancţiunile oferite gratuit de directorul Serviciului Judeţean de Ambulanţă Arad (SAJ) şi au hotărât să protesteze faţă de aceste lucruri. Peste 30 de angajaţi ai Ambulanţei au ieşit în curtea serviciului şi au strigat în gura mare că cer demisia directorului Roberto Schill şi a directorului economic Delia Lăpuşcă. „Ne-am săturat! Nu mai putem suporta tratamentele venite dinspre conducere. Suntem sancţionaţi disciplinar, ni se taie procente din salarii, de cele mai multe ori din cauza unor motive inexistente", au spus angajaţii.

O delegaţie a medicilor de ambulanţă, asistenţilor şi şoferilor s-a deplasat la Prefectură pentru a purta discuţii faţă de situaţia de la SAJ. „Subprefectul Radu Stoian ne-a asigurat că situaţia va fi rezolvată. Cei de la Prefectură ne-au spus că nu vor renunţa la câteva zeci de angajaţi pentru un singur om", au spus protestatarii care stăteau pregătiţi cu demisiile în mână. Cei de la Prefectură au purtat discuţii şi cu Ministerul Sănătăţii, iar secretarul de stat de acolo, Raed Arafat, i-a rugat pe protestatari să îşi facă în continuare meseria până când situaţia va fi remediată.

„Nu ne-am gândit nicio secundă să întrerupem activitatea, pentru că suntem conştienţi că lucrăm în cadrul unui serviciu de urgenţă. Ca atare, vom lucra în continuare, chiar mai atent decât până acum, deoarece ştim că suntem vizaţi de conducere şi vom fi sancţionaţi cu reduceri de salariu", au spus ambulanţierii. **/P.3**

„Ziua Pecs" la „Zilele Aradului"

„Ziua oraşului Pecs" a început aseară, la Sala „Clio", cu un mini concert de fanfară susţinut de Ansamblul de mineri din Pecs. Cuvântul de bun venit din partea gazdelor a fost rostit de Levente Bognar, viceprimarul Aradului, iar dechiderea oficială a fost făcută de primarul oraşului Pecs, dr. Pava Zsolt, care a subliniat că la acest eveniment participă peste 90 de artişti maghiari. Conform tradiţiei, a urmat un vernisaj. De această dată...expoziţia foto a d-lui Müler Nandor. FOTO: V.F.

Focuri de armă pe autostrada Arad-Timişoara!

ARAD. Trei timişoreni au fost prinşi în flagrant în timp ce furau motorină din rezervorul unui autocamion parcat pe autostrada Arad-Timişoara. Unul dintre ei a fost împuşcat în picior, după ce poliţiştii au tras mai multe focuri de armă pentru a-i opri, hoţii încercând să fugă cu un autoturism. Poliţiştii Secţiei nr. 1 Poliţia Rurală i-au somat verbal - prima dată - însă cei trei au încercat să fugă aşa că oamenii legii au tras un foc de avertisment în plan vertical. Timişorenii au ignorat focul de avertisment şi au încercat să fugă cu un autoturism, moment în care poliţiştii au tras mai multe focuri de armă, iar unul dintre cei trei hoţi de motorină a fost rănit superficial la picior. Hoţul rănit a fost transportat la Spitalul Judeţean Arad. După ce i s-au acordat îngrijirile medicale necesare, timişoreanul a fost dus la sediul IPJ Arad, la audieri.

Până să fie prinşi în flagrant, cei trei au reuşit să scoată aproximativ 200 de litri de motorină din autocamionul aflat în parcarea de pe autostradă, la km 530, pe sensul de mers spre Timişoara. **/P.3**

Agresorul de la mall, la judecată

ARAD. Tentativă la omor, tulburarea ordinii şi liniştii publice, port sau folosirea fără drept de obiecte periculoase şi distrugere sunt infracţiunile pentru care a fost trimis în judecată un bărbat. La sfârşitul lunii iunie, în parcarea mall-ului, bărbatul a sărit cu sabia asupra altui tânăr, secţionându-i cotul. Se pare că motivul răfuielii de tip mafiot din parcare a fost acela că, în repetate rânduri agresorul a fost jignit în public de către victimă. **/P. 8**

Va fi judecat FOTO: JA

Extragere la „fidelitate"

Concursul „Premiile de fidelitate Jurnal arădean" şi-a desemnat, ieri, câştigătorii din luna august. Invitat special al tragerii la sorţi a fost Maria Furnea, preşedinte al Cenaclului de Arte Plastice „Ion Andreesc". Ea le-a purtat noroc în egală măsură cititorilor fideli din judeţ şi celor din municipiul Arad. **/P.5**

FOTO: SIMONA BUTARU

Sonorizarea, o mică problemă

Fără sunet pentru Loredana!

ARAD. Sunet şi lumini de mii de euro. Pentru că ofertanţii au cerut prea mult, licitaţia pentru sonorizare la concertul Loredanei a eşuat. Nicio firmă nu a obţinut contractul de asigurare a sonorizării pe ştrand la concertul de sâmbătă, care o are cap de afiş pe Loredana. Testarea de piaţă organizată de Primărie a fost anulată! **/P. 8**

Drumurile, pe primul loc la Olari

OLARI. Administraţia locală din comuna Olari are ca şi maximă prioritate asfaltarea străzilor din localitate. Până în prezent, aproximativ 90 la sută din drumuri au fost asfaltate deja. **/P. 5**

Gală de folclor la Moneasa

MONEASA. Pe scena Teatrului de Vară din Moneasa va avea loc, duminică, 24 august, de la ora 14 , a 45-a ediţie a „Festivalului tinerilor interpreţi din Ţara Zărandului", la care sunt aşteptaţi concurenţi din 11 judeţe. **/P. 7**

Impact mortal FOTO: FAN

Copil de 13 ani, decedat în accident

IERMATA NEAGRĂ. Un băiat de 13 ani a fost lovit de un autoturism, iar din cauza rănilor foarte grave suferite în urma impactului a decedat în ambulanţa care-l ducea la Spitalul Judeţean Arad. **/P. 8**

Remember: 22 august

1456 Vlad Ţepeş devine domn al Ţării Româneşti

1599 A murit compozitorul italian Luca Marenzio (n. 1554)

1850 A murit poetul Nikolaus Lenau (n. 1802)

1862 S-a născut compozitorul Claude Debussy (d. 1918)

1864 Convenţia de la Geneva actul de naştere al emblemei Crucii Roşii

1883 A murit scriitorul Ivan Sergheevici Turgheniev (n. 1818)

1890 A murit scriitorul Vasile Alecsandri (n. 1818)

1893 S-a născut scriitoarea Dorothy Parker (m. 1967)

1904 S-a născut sculptorul român Gheorghe D. Anghel (d. 1966)

1908 S-a născut fotograful şi pictorul Henri Cartier-Bresson (d. 2004)

1917 A murit Ecaterina Teodoroiu, eroină a Primului Război Mondial (n. 1894)

Claude Debussy FOTO: FAN

1917 S-a născut legenda bluesului John Lee Hooker (d. 2001)

1963 S-a născut Tori Amos, cântăreaţă americană

1981 A murit poetul Saşa Pană (n. 1902)

1985 A murit Octavian Cotescu, actor român

1989 Este descoperit primul inel al lui Neptun

1994 A murit pictorul Vespasian Lungu (n. 1927)

1999 A murit dramaturgul, publicistul şi scenaristul Tudor Popescu (n. 1930).

Sănătate

• **CABINET GINECOLOGIC:** Cabinet ginecologic Arad, B-dul Decebal 11 (lângă Hotel Aradul), chiuretaj medicamentos, eco 4 D, test PAP. TEL: 0770823850, 0723643581

• **Policlinica DR. TURCIN, oferă:** Cardiologie (EKG, Ecografie cardiacă, Doppler vascular, Holter EKG si TA, Test de efort), Oftalmologie **(NOU - chirurgie pol anterior; CV computerizat; optică medicală),** ORL (videoendoscopie), pneumologie, gastroenterologie, neuropsihiatrie, medicină de familie, ecografii generale. **Telefon: 0257/285510, www.policlinica-turcin.ro**

• **Farmacia GLYKON - UTA,** Bl U 6 (vis-a-vis de biserica în construcţie). DESCHIS ZILNIC : LUNI-VINERI 07.00 -21.00 SÂMBĂTĂ şi DUMINICĂ 08.00-18.00. **Telefon : 0257/241197**

Sudoku

REGULI: În fiecare bloc sunt câteva cifre între 1 şi 9, stabilite dinainte. Acestea trebuie completate cu cifrele lipsă, în aşa fel încât fiecare număr să figureze o singură dată. De asemenea, cifrele de la 1 la 9 trebuie să figureze o singură dată atât pe rândurile orizontale cât şi pe coloanele verticale ale celor nouă blocuri luate împreună.

ÎNCEPĂTORI

		8	5	7	4			
		2				7		
	9	3	6	2		5	8	
	3		1			6		
		1			7		3	
	5	7		8	6	9	1	
		9				3		
			9	5	3	8		

AVANSAŢI

					8		9	
7			9	5				
4		8		3				5
	8	1						3
		7				5		
3						9	2	
8				9		3		6
				4	1			7
	5		3					

Soluţiile jocurilor din numărul precedent:

ÎNCEPĂTORI

2	6	8	7	4	3	5	1	9
9	5	4	6	1	2	8	7	3
3	7	1	9	8	5	4	2	6
7	8	3	4	5	1	9	6	2
6	4	2	3	9	7	1	8	5
1	9	5	8	2	6	3	4	7
8	2	7	5	3	4	6	9	1
4	3	6	1	7	9	2	5	8
5	1	9	2	6	8	7	3	4

AVANSAŢI

3	6	7	9	2	8	5	1	4
9	1	8	4	5	6	3	2	7
2	4	5	7	1	3	8	6	9
6	3	4	5	9	7	2	8	1
5	9	1	8	6	2	7	4	3
7	8	2	1	3	4	9	5	6
8	7	9	2	4	1	6	3	5
4	5	3	6	8	9	1	7	2
1	2	6	3	7	5	4	9	8

Reţeta zilei

Spumă de zmeură

DELICIOASĂ. Spuma de zmeură se face în numai câteva minute, este acrişoară şi foarte răcoroasă. Uite cum prepari spuma de zmeură acasă:

INGREDIENTE. 2 plicuri praf de frişcă, lapte pentru frişcă, 300g zmeură, 80g zahăr pudră.

MOD DE PREPARARE. Toarnă conţinutul plicurilor cu praf de frişcă într-un castron înalt, apoi adaugă cantitatea de lapte pentru un singur plic. Începe să mixezi frişca, însă nu până se întăreşte.

Adaugă zahărul pudră, apoi şi zmeura, puţin câte puţin. Mixează încontinuu, până se face spuma pufoasă şi tare. Dă castronul la rece, până se răceşte complet. Pentru ornat poţi pune zmeură, căpşune sau orice alte fructe care îţi sunt pe plac. **Poftă bună!**

Pentru mai multe reţete intră pe www.culinar.ro

Horoscop

BERBECUL (III.21.-IV.20.)
Se pare că aveţi dificultăţi de concentrare, care vă reduc ramdamentul la locul de muncă. Cu toate acestea, reuşiţi să contribuiţi la dezamorsarea unei situaţii conflictuale.

TAURUL (IV.21.-V.20.)
Începeţi ziua plin de entuziasm şi vă simţiţi în stare să începeţi o nouă lucrare. Revine în actualitate o problemă căreia nu i-aţi acordat atenţia cuvenită cu câteva zile în urmă.

GEMENII (V.21.-VI.21.)
Nu este momentul să vă asumaţi rolul de mediator într-un conflict. Dacă acordaţi mai multă atenţie problemelor partenerului de viaţă, puteţi evita o neînţelegere din familie.

RACUL (VI.22.-VII.22.)
Ar fi bine să nu vă asumaţi noi responsabilităţi. De asemenea, vă recomandăm să vă păstraţi calmul, pentru că astăzi sunteţi predispus la o stare de tensiune nervoasă.

LEUL (VII.23.-VIII.23.)
Vă recomandăm să nu vă faceţi un plan strict pentru azi. Survin numeroase evenimente neprevăzute, care vă obligă să vă schimbaţi programul. Sunteţi nevoit să plecaţi într-o călătorie.

FECIOARA (VIII.24.-IX.23.)
În prima parte a zilei, nervozitatea vă poate pune în situaţii delicate faţă de prieteni şi de familie. Iniţiativele dumneavoastră nu sunt prea bine primite astăzi.

BALANŢA (IX.24.-X.23.)
În cursul dimineţii, s-ar putea ca şeful să vă admonesteze pentru că nu aţi terminat o lucrare la timp. Chiar dacă nu este numai vina dumneavoastră, vă sfătuim să vă susţineţi cauza.

SCORPIONUL (X.24.-XI.22.)
Sunteţi preocupat de afaceri şi neglijaţi relaţiile sentimentale. Vă sfătuim să acordaţi mai mult timp partenerului de viaţă şi pietenilor, mai ales dacă vă solicită sprijinul.

SĂGETĂTORUL (XI.23.-XII.21.)
Este posibil să apară probleme pe plan sentimental. Neînţelegerile se clarifică după o discuţie sinceră cu persoana iubită. Sfaturile unei persoane mai în vârstă vă ajută.

CAPRICORNUL (XII.22.-I.20.)
Sunteţi nervos din cauza unei veşti neplăcute de la persoana iubită. Dacă nu vă stăpâniţi impulsivitatea, puteţi declanşa discuţii aprinse cu cei din jur. Păstraţi-vă calmul şi fiţi mai înţelegător!

VĂRSĂTORUL (I.21.-II.20.)
Astăzi nu sunteţi prea comunicativ şi ar fi bine să amânaţi întâlnirile de afaceri sau de natură sentimentală. Vă sfătuim să evitaţi activităţile care necesită luciditate.

PEŞTII (II.21.-III.20.)
Doriţi să plecaţi într-o călătorie de afaceri, dar partenerul de viaţă nu es. de acord. S-ar putea ca atmosfera din cămin să se tensioneze. Vă puteţi baza pe sfaturile unei rude mai în vârstă.

Pieţe şi târguri

Astăzi este zi de piaţă la Ineu, Lipova, Covăsânţ, Mişca, Moneasa, Şepreuş, Şimand, Vladimirescu, Şeitin. **Tot astăzi se organizează târguri săptămânale la** Ineu, Şepreuş, Şimand.

Sâmbătă este zi de piaţă la Chişineu-Criş, Lipova, Pâncota, Felnac, Grăniceri, Hălmagiu, Moneasa, Pecica, Vărşand, Socodor, Vladimirescu, Zimandu Nou, Covăsânţ. **Târguri săptămânale se desfăşoară sâmbătă la** Lipova, Pâncota, Hălmagiu, Moneasa.

Întreruperi de curent

Luni, 25 august 2014. În judeţ, h 8-19: Nădlac (p); h 9-18: Chişineu Criş – P-ţa Avram Iancu.

„Jurnal arădean" vă ascultă

De luni până joi, între orele 11.00-13.00, la telefonul 0257.280943, redactorul nostru vă stă la dispoziţie.

ARAD. D.M. din Arad, ne semnalează că la Şcoala Generală nr. 6 buruienile sunt mai înalte decât gardul şi se întreabă de ce nu face nimeni nimic în această privinţă. Că o fi sau nu treaba Inspectoratului Şcolar sau a Primăriei, şi una şi cealaltă ar cam fi obligate să se ocupe de problemă, spune cititorul nostru. **M.S.** ne spune că pe str. Moşoiu este un salcâm foarte înalt, înclinat şi crăpat, în pericol să se prăbuşească în orice moment şi ar fi cazul să se ocupe cineva de el, pentru a nu mai avea parte de evenimente tragice.

M.T. din Micălaca se întreabă dacă este potrivit ca la biserica din Micalaca veche să se comercializeze icoane, prapuri, cărţi, cădelniţe. Domnia sa întreabă Arhiepiscopia: „E normal să transformi biserica în Ocska, să nu poată oamenii să se roage liniştiti?". Nu putem să răspundem în locul Arhiepiscopiei, dar când văd pe la bâlciuri sau pe străzi tot soiul de indivizi dubioşi comercializând aşa zise obiecte «sfinţite», parcă înclin să cred că e mai bine să le cumperi de la biserică. Fiindcă oricine ar fi preotul, biserica tot sfântă rămâne. **JA-S.T.**

DENUMIREA VALUTEI	BNR	BCR		BRD		Intesa Sanpaolo Bank		Banca Românească		Nextebank		Alpha Bank		Banca Comercială Feroviară		Casa de schimb LUXOR	
		C	V	C	V	C	V	C	V	C	V	C	V	C	V	C	V
Euro	4,41	4,34	4,48	4,33	4,48	4,35	4,44	4,38	4,44	4,37	4,45	4,39	4,43	4,37	4,55	4,40	4,43
Dolar SUA	3,32	3,24	3,40	3,26	3,39	3,28	3,36	3,30	3,35	3,27	3,38	3,30	3,35	3,28	3,38	3,30	3,34
Forint	0,0140	0,0134	0,0146	0,0130	0,0146	0,0135	0,0145	-	-	0,0134	0,0147	-	-	-	-	0,0140	0,0142
Gram aur	136,97																

Vremea

Vineri, 22 august

www.aradon.ro

15° LA ORA 6 — temperaturile se vor situa între 14 şi 15 grade. Vântul va sufla cu 9 km/h dinspre NNE.

26° LA ORA 18 — temperaturile se vor situa între 25 şi 26 grade. Vântul va sufla cu 8 km/h dinspre ENE.

Ziua precedentă

Arad	11 - 26	Umiditate:	88 %
Lipova	11 - 26	Presiune:	982,05 mb
Chişineu- Criş	11 - 26	Precipitaţii:	40 %
Săvârşin	11 - 25	Vânt:	11,22 km/h
Sebiş	11 - 25	Direcţie vânt:	VNV

Soarele

Răsare: 06:42
Apune: 20:33

Azi

Temperaturile se vor situa între 15 şi 26 grade. Vântul va sufla cu 8-9 km/h, dinspre ENE-NNE.

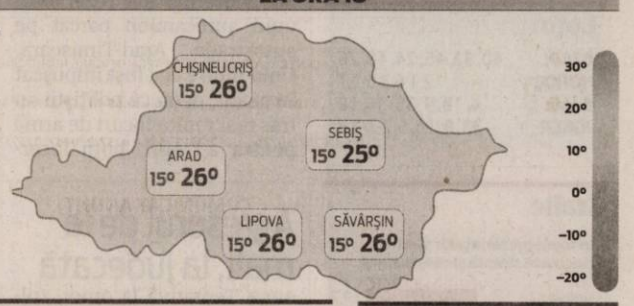

FAZELE LUNII

25.08. 2.09. 9.09. 16.09.

VINERI	SÂMBĂTĂ	DUMINICĂ	LUNI
15° 26° mai mult senin	14° 24° ploaie cu tunete şi fulgere	11° 23° averse	12° 23° mai mult senin

Calendar

Biserica ortodoxă: Sf. Mc. Agatonic, Zotic, Zinon, Teoprepie, Achindin şi Severian (Post)
Biserica greco-catolică: Sf. m. Agatonic şi cei împreună cu el; [Sfânta Fecioară Maria Regină]
Biserica romano-catolică: Sf. Fc. Maria, Regină

Prognoză pentru trei zile

Temperaturile minime vor fi cuprinse între 11 şi 14 grade, iar cele maxime între 23 şi 24 grade.

Temp.minime: 11 - 14 °C
Temp.maxime: 23 - 24 °C.

JURNAL ARĂDEAN
B-dul Revoluţiei nr. 62, Arad
BRAT Auditat de BRAT
Reclamaţii difuzare: 0257/212.032

Director: Mircea Ţişcă (8427)
Secretariat: 0257.281802 (centrala), fax - 0257.212.012
Şef departament difuzare: Carmen Csordas
Marea publicitate: 0257.280904
Mica publicitate: 0257.210775; B-dul Revoluţiei, nr. 81
Tiparul executat la: Tipografia Inform Media Debrecen

Redactor şef: Adriana Barbu (8416) Responsabil de număr: Simion Todoca
Secretar general de redacţie: Gabriela Groza (8423); Departamente: Eveniment: Simona Butaru, Monica Ardelean (8405), Alin Gherasim (8417), Ioana Costaş (8414); Politic: Simion Todoca (8434); Economic: Andreea Pintea (8415); Cultură, Învăţământ: Vasile Filip (8421); Social: Diana Duţu (8413); Sport: Daniel Scridon (8424), Leo Sfâra (8422), Dan Lazăr (8406).
Tehnoredactare: Ghizela Şerban (8409), Munteanu Daniel (8411).
REDACŢIE: tel. 0257.281802 (centrala); fax 0257.212.012, 0257.228.592; e-mail:redactia.jurnalaradean@informmedia.ro, adevaruldearad@informmedia.ro, publicitate.jurnalaradean@informmedia.ro, publicitate.adevarul@informmedia.ro

Staţie de tramvai la Kaufland

Locatarii blocului X42 au mai puţină trecere la Primărie decât supermarketul Kaufland, care a cerut acum şi realizarea unei staţii de tramvai.

Un drum de acces din Vlaicu, cel mai disputat subiect în CLM FOTO: JA

ARAD. Drumul de legătură între Calea Aurel Vlaicu şi Bujac a ajuns şi în CLM, deşi acesta este deja gata, în pofida protestelor locatarilor. Locuitori cărora, ieri, primarul nu le-a dat dreptate, deşi, pentru problema cu care se confruntă, a intervenit consilierul PSD, Marin Lupaş. Ba mai mult, în războiul dintre locatari şi supermarketul Kaufland e posibil ca cel de al doilea să îşi mai treacă în cont o victorie, dincolo de succesul repurtat cu drumul de acces care trece pe lângă blocul cu locatari nemulţumiţi. Vestea acestei posibile noi victorii a fost adusă ieri în CLM de primarul Gheorghe Falcă, acesta susţinând că reprezentanţii companiei cu pricina au cerut ca în dreptul magazinului să fie realizată o staţie de tramvai. Edilul spune că staţia ar urma să fie făcută pe banii companiei, dar că acest proiect va trece prin CLM, moment la care consilierii municipali vor putea aproba sau refuza iniţiativa.

Cu răspunsuri întârziate?

Edilul este, însă, de acord cu staţia de tramvai pe care susţine că au cerut-o şi locuitorii cartierului, aşa cum tot aceştia au cerut şi trecerea de pietoni deja realizată spre magazin. O singură omisiune, am preciza noi, în aceste cereri: solicitările au fost făcute cu ani în urmă şi nu au primit vreun răspuns favorabil decât după ce supermarketul s-a instalat în zonă şi la rândul său a solicitat trecerea cu pricina. Desigur, edilul ar putea invoca aici şi a şi invocat (la cererea consilierului Lupaş legată de cine a suportat investiţiile din zonă), că parte din lucrările realizate în Vlaicu au fost făcute pe banii companiei private. Ar fi interesant de văzut, totuşi, cifrele exacte ale acestor finanţări.

Revenind la problema din Vlaicu (care a fost prezentată pentru prima dată de ziarul nostru şi de site-ul www.aradon.ro), în şedinţa ordinară CLM de joi, consilierul Marin Lupaş a cerut o analiză atentă a acestei situaţii şi închiderea drumului de acces nou creat, care nu reprezintă nimic altceva decât o problemă de siguranţă pentru cetăţenii urbei. Lupaş a precizat, printre altele, că a ridicat problema şi la ultima şedinţă CLM, dar că nu a primit nici până astăzi vreun răspuns, că pentru acel drum de acces nu există nici PUZ, nici PUD, arătându-se interesat, totodată, de cine a aprobat această lucrare şi care a fost firma care a riscat să facă un drum atât de periculos. Lupaş a mai indicat faptul că, „iniţial, din cele 90 de apartamente ale blocului X42 doar 6 şi-au dat acordul pentru acel drum". Totuşi, alesul nu a omis să precizeze că, ulterior, reprezentantul firmei a prezentat o listă cu 75 de semnături vizând acordul pentru drumul cu bucluc şi faptul că, pe 5 august, comisia de sistematizare a circulaţiei şi-a dat avizul pentru acesta.

> Dacă se va întâmpla un accident grav acolo, cineva va trebui să răspundă
> **MARIN LUPAŞ**

Deja cu probleme?

Consilierul PSD spune că problemele sunt deja mari pe drumul de legătură, pentru că, în acest moment, se circulă pe ambele sensuri, fapt care a adus deja o serie de conflicte dar şi de accidente, ce-i drept minore (care însă prevestesc dramele ce pot avea loc pe această stradă).

> Acolo există un număr de aproximativ 800 de apartamente pentru care există doar două intrări
> **GHEORGHE FALCĂ**

Ca şi înainte?

Replica edilului Gheorghe Falcă nu s-a lăsat aşteptată. Criticându-l pe Lupaş şi pe mai toţi aleşii PSD, care refuză constant proiectele urbei, primarul a spus că acel acces exista şi înainte de investiţie, doar că înainte „accesul nu era definit ca acces pietonal şi/ sau pentru maşini, ci drept un acces comun cu o viteză de 30 km la oră", aşa cum de fapt este şi acum. Falcă mai spune că nu se vorbeşte de un acces comun doar pentru blocurile învecinate, ci pentru aproximativ 800 de apartamente pentru care până mai ieri existau variante limitate de intrare: o intrare pe Haţeg (care nu era foarte folosită) şi una la Lebăda. „Nu mi se pare normal ca locuitorii a aproximativ 800 de apartamente să aibă o singură intrare şi ieşire".

Falcă a mai susţinut că, în fapt, la baza deciziei de a face acolo un drum de acces asfaltat a stat studiul de trafic comandat, plătit de Primărie şi realizat de experţi nemţi, pe care instituţia are de gând să-l respecte.

Încă o trecere de pietoni

Dar edilul nu s-a oprit aici, ci a venit şi cu noutăţi de prin zona cu probleme: acesta a precizat că între Fortuna şi Lebăda vor exista două treceri de pietoni, dar şi faptul că firma Kaufland a cerut Primăriei realizarea unei staţii de tramvai în dreptul supermarketului.

ADRIANA BARBU
adriana.barbu@informmedia.ro

Să accepte...

Concluzia edilului nu le dă prea mari speranţe celor de la X42 ci îi lasă să se gândească doar la rezolvarea problemei în instanţă. Şi aceasta pentru că primarul a concluzionat, referitor la acest subiect: „Înţeleg şi apreciez efortul oamenilor de la X42, dar toţi trebuie să acceptăm că trăim în comunitate şi că există şi alte zone unde maşinile trec sub geamurile oamenilor. Din cauza problemelor de sistematizare a circulaţie şi a creşterii numărului de maşini (Vlaicu este cartierul cu cel mai mare trafic), rezolvările sunt dificile". Noi am adăuga că aceste rezolvări ar trebui să nu creeze alte probleme (de poluare fonică, de circulaţie şi siguranţă în trafic, de pildă), pentru că, pe viitor, tot instituţia va fi nevoită să le rezolve şi pe acestea într-un fel sau în altul. Am spune, într-unul, totuşi, mai inteligent.

Vor capul directorului de la Ambulanţă

Peste 30 de angajaţi ai Serviciului de Ambulanţă Judeţean Arad au protestat faţă de conducerea instituţiei.

ARAD. Ajuns de dimineaţă la birou, managerul Gheorghe Schill a dat nas în nas cu zecile de protestatari, care i-au cerut demisia de onoare. „Nu este genul de om care să aibă caracterul să îşi înainteze demisia de onoare", au opinat, însă, protestatarii. Văzând cum zeci de oameni protestează împotriva lui, Schill a sunat la 112. „A fost primit un apel la ora 8:42, iar apelantul a reclamat faptul că există un conflict în interiorul Serviciului de Ambulanţă Judeţean Arad. Echipajul de jandarmi deplasat la faţa locului a constatat că manifestarea este paşnică şi nu au existat tulburări ale liniştii publice. Ca atare, nu au fost aplicate sancţiuni", a spus Emilia Fânaţă, purtătorul de cuvânt al Jandarmeriei Arad.

A respins acuzaţiile

Roberto Schill, managerul SAJ, a respins toate acuzaţiile care îi sunt aduse de angajaţii protestatari. „Acuzatorii sunt persoane care într-o măsură semnificativă nu şi-au făcut treaba, iar unii au fost sancţionaţi disciplinar", a spus Schill. Acesta a mai spus că unul dintre „liderii" protestului este nemulţumit că prietena lui, ce lucrează în disceperat, a fost sancţionată pentru că-şi favorizează prietenul la intervenţii.

Control de la ITM

Prefectura Arad a dispus Inspectoratului Teritorial de Muncă Arad efectuarea unui control la Serviciul Judeţean de Ambulanţă. Reprezentanţii Prefecturii ne-au informat că o poziţie oficială a instituţiei legată de situaţia de la Ambulanţă va fi enunţată în urma finalizării controlului de către inspectorii de muncă.

Control de la Minister

Ministrul Sănătăţii, Radu Băniciou, a anunţat că va trimite corpul de control la Ambulanţa din Arad pentru a efectua o anchetă referitoare la plângerile medicilor, asistenţilor şi şoferilor. „Voi trimite o echipă mixtă, formată din reprezentanţi ai Corpului de control al ministerului şi ai Direcţiei de Sănătate Publică Timiş, instituţie neutră, pentru a analiza care sunt nemulţumirile angajaţilor", a declarat Băniciou pentru Mediafax. Controlul va demara luni, dar până atunci DSP Arad va efectua o primă analiză a situaţiei de la Ambulanţă pentru a identifica dacă există motive plauzibile care să fi dus la protestul celor peste 30 de angajaţi. **JA-A.G.**

Protest în curtea instituţiei FOTO: A.G.

S.C. OK TEHNIC CONSULT S.R.L.
S.C. ORIGINAL TEHNIC SRL S.R.L
Prestează următoarele servicii:
- Operator RSVTI;
- Verificare supape de siguranţă pe stand mobil;
- Încercare la presiune hidraulică la rece;
- Cursuri de formare profesională in meseria de Stivuitorist;
- Stagiu de instruire periodica pentru stivuitoristi;
- Întocmire documentaţii de mediu/ raportari SIM.
0723 842 867; 0722 437 525; www.okt.ro
(499705)

Terapia prin Rezonanţă Magnetică MBST
Recomandată pentru tratamentul:
Osteoporozei şi Artrozelor
•coloana vertebrală, articulaţia şoldului, genunchiului, umărului, etc
Arad: 0257 - 213 888
www.laurusmedical.ro
LaurusMedical clinics
(146520)

CET H ARAD
S.C. CENTRALA ELECTRICĂ DE TERMOFICARE HIDROCARBURI S.A.
310169 Arad, Bd.Iuliu Maniu nr.65-71 , CP 129, OP 10
tel. 0257/307766, 0257/307775 fax: 0257/270407, 0257/280788
TÜV AUSTRIA SYSTEM CERTIFIED ISO 9001:2008 ISO 14001:2004 OHSAS 18001:2007

COMUNICAT ANUNŢ

SC CET HIDROCARBURI SA ARAD organizează licitaţie deschisă cu strigare în data de 10.09.2014 ora 10,00 pentru valorificare:
Instrumentar si aparatura pentru stomatologie si tehnica dentara uzata

Licitaţia va avea loc la sediul CET Hidrocarburi din strada Iuliu Maniu nr. 65-71 şi se va repeta în următoarele date:
- 18.09.2014 ora 10, respectiv 24.09.2014 ora 10, în caz de neadjudecare.

Anexele 6,7,8 - privind aparatura, pot fi ridicate contra cost de la sediul CET H din str.Iuliu Maniu Nr.65-71 Biroul Patrim-Gestiuni.
Contravaloarea ridicarii caietului de sarcini: 10 lei (pretul nu contine TVA).
Informaţii suplimentare la Birou Patrimoniu-Gestiuni. Tel.0527 307 764.
(632499)

aradjob.ro

Focuri de armă pe autostradă

ARAD. „În noaptea de 20 spre 21 august, în jurul orelor 02.30, în zona parcării de pe autostrada A1 la km 530, pe sensul de mers Arad - Timişoara, au fost surprinse în flagrant trei persoane care sustrăgeau 200 de litri de motorină, din rezervorul unui autotren aflat în parcare. Deoarece la somarea verbală, cei trei au încercat să fugă şi chiar să oprească acţiunea poliţiştilor, s-a executat foc de avertisment în plan vertical cu armamentul din dotare. Întrucât aceştia au încercat să fugă cu un autoturism, poliţiştii au executat mai multe focuri de armă, unul din cei trei fiind rănit superficial la picior", au declarat reprezentanţii Inspectoratului de Poliţie Judeţean Arad. **JA – I.C.**

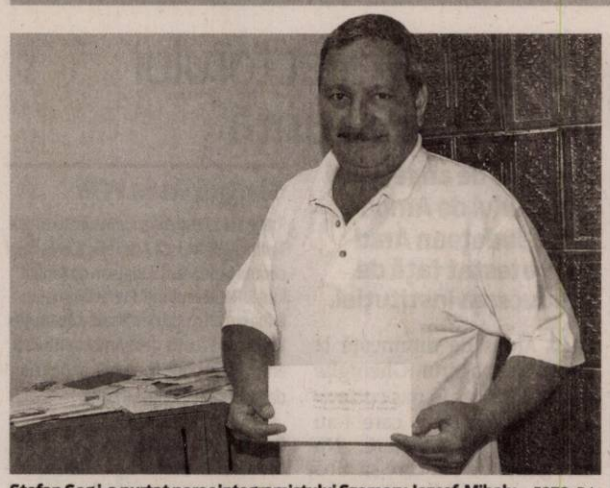

Ştefan Gog i-a purtat noroc integramistului Szomoru Jozsef-Mihaly FOTO: D.L.

Avem un câştigător la „Cuvinte norocoase!"

ARAD. O nouă etapă a concursului nostru de integrame „Cuvinte norocoase!" şi-a desemnat, ieri, câştigătorul. Au intrat în concurs toţi cititorii care neau trimis într-un plic, până la data de 20 august 2014, integramele completate (din perioada 1-14 august a.c.), alături de un singur talon de concurs, completat şi el la toate rubricile.

În urma extragerii, dintre plicurile participante, Ştefan Gog, preşedintele Clubului de volei FAN Arad, l-a scos la lumină pe cel al integramistului Szomoru Jozsef-Mihaly din Arad, str. Nufăr, nr. 2. Îl aşteptăm la redacţia Jurnal arădean, de pe Bulevardul Revoluţiei, nr. 62, etaj II, luni, 25 august 2014, ora 12.00, pentru a-şi ridica obiectul de uz casnic câştigat. **JA-M.G.**

Telefoane utile

☎ INFORMAŢII TELEFONICE: 118.932; ☎ROBOT: 1958; ☎APEL UNIC DE URGENŢĂ (SALVARE, POLIŢIE; Pompieri): 112; ☎PRIMARIA MUNICIPIULUI ARAD: Program de relaţii cu publicul (camera 5) luni-vineri între orele 8-20. Tel.: 0257/284.744; tel. centrală: 0257/281.850; ☎S.C. E.ON GAZ ROMÂNIA - Sucursala Arad - Dispecerat şi intervenţie telefon: 0357/403.321.

Comenzi Taxi

ALFA PLUS	949; 349.349	FAVORIT	280.000; 281.111
TAXI ALFA	945; 22.88.88	EUROPA	275.555; 0723-677.555
TAXI ARAD	940; 0722-755.440	TAXI VERBIŢĂ	944; 0726-336.969

Prin „impresii în culori"

Expoziţie personală de pictură Ana Toth, la Biserica Evanghelică (Roşie) din Arad.

Vizitatori la expoziţie FOTO: V.F.

ARAD. Ana Toth se numără printre seniorii artişti plastici arădeni. De curând, ea a deschis o expoziţie personală de pictură la Biserica Roşie, o expoziţie ce cuprinde 24 de lucrări în ulei - natură statică, peisaje, citadine şi multe flori - şi care poate fi vizitată până în 31 august a.c.

Iubitoare de frumos, Ana Toth a urmat Şcoala de Artă Arad - clasa profesorului şi criticului de artă Valentin Stache, secţia pictură, precum şi secţia de artă decorativă la clasa prof. Adriana Chirilă. Iar din 1980 s-a alăturat cenaclului „Ion Andreescu", de atunci participând la toate saloanele cenaclului arădean.

„Acum expun pentru a şasea oară în acest spaţiu - ne-a mărturisit artista. Într-un loc sacru cum este biserica (în acest caz Biserica Roşie), pictura îşi descoperă aureola într-o puritate deosebită şi vizitatorii sunt încântaţi, deopotrivă, de frumuseţea sfântului lăcaş şi a artei plastice".

Plăcerea creaţiei

Tematica lucrărilor artistei este deosebit de variată, în mod deosebit se evidenţiază natura statică, obiectele scăldate în lumină, florile şi peisajul specific satului sau oraşului.

„Pornită din plăcere, plastica doamnei Ana Toth a ajuns la nivelul unei meditaţii severe asupra luminii, asupra lumii, asupra locului omului în acest univers - spunea criticul de artă Dan Lăzărescu. Cu sensibilitate calmă, cele mai multe dintre lucrări surprind aspectul dual al aparenţelor, ceea ce prezintă şi ceea ce ascund. Arta de sugestie decurge din înţelegerea realităţii dar şi din neîncrederea în ea; chiar înţeleasă şi preţuită, această realitate ne obligă să privim dincolo de ea, mărturie a vocaţiei şi seriozităţii a[r]tistei".

VASILE FILIP
vasile.filip@informmedia.ro

În expoziţii şi colecţii

Ana Toth a avut între 50-60 de prezenţe în expoziţii personale şi de grup şi are lucrări în colecţii particulare din Germania, SUA, Canada, Scoţia, Ungaria, Austria, România.

Adunarea anuală a Oastei Domnului

ARAD. Cu binecuvântarea Înaltpreasfinţiei Sale, Timotei Seviciu, Arhiepiscop al Aradului, în ziua de duminică, 24 august, la Catedrala Veche din Arad, va avea loc adunarea anuală a Oastei Domnului. Oastea Domnului este o fiică a Bisericii şi are binecuvântarea Sfântului Sinod al Bisericii Ortodoxe Române. Programul duhovnicesc, încadrat în tiparele Bisericii dreptmăritoare, va fi următorul: Utrenia (orele 8-10); Sfânta Liturghie Arhierească (orele 10-12); Adunarea Oastei Domnului (orele 14-18); Vecernia (orele 18-19). **JA-V.F.**

Catedrala Veche FOTO: FAN

Programe TV vineri, 22 august

TVR 1

06.00 Zestrea românilor. (redifuzare)
06.30 Legendele palatului, prinţesa Ja Myung. (r)
07.10 Legendele palatului, prinţesa Ja Myung. (r)
07.50 Zon@
08.00 Telejurnal matinal
09.00 Serial animaţie - Armăsarul sălbatic. - Australia, 1998
09.30 Micul Dracula. - Marea Britanie 2006-2011
10.00 Trandafirii sălbatici Canada, 2009. (r)
11.30 Politică şi delicateţuri
12.30 Lumea şi noi
13.00 Beneficiar România. (r)
13.30 M.A.I. aproape de tine
15.30 Oameni ca noi. (r)
16.00 Sulina. Grădina cu îngeri. (r)
16.50 Legendele palatului, prinţesa Ja Myung
18.10 Post meridian. Patru zile în Malaysia
18.45 Trandafirii sălbatici
19.35 Discover România. (r)
19.45 Sport
20.00 Telejurnal Meteo
21.10 Festivalul Internaţional de Folclor. „Cântecele munţilor " Partea a III-a
23.10 Hibrid. Canada-Franţa-SUA, 2009. Regia Vicenzo Natali. Cu: Adrian Brody, Sarah Polley, Delphine Chanéac. Horror.
01.00 Prin Ţara Zânelor. (r)
01.30 Zestrea românilor. (r) Cioplitori prin vremuri – exploatarea si prelucrarea lemnului in Tara Vrancei. Redactor Ioana Circei. Producator Carmen Stoica
01.55 Hibrid. Canada-Franţa-SUA, 2009. Regia Vicenzo Natali. Cu: Adrian Brody, Sarah Polley, Delphine Chanéac. Horror
03.40 Prin Ţara Zânelor. (R)
05.00 Lumea şi noi. (r)
05.25 Imnul României
05.30 Teleshopping

PRO TV

07:00 Ştirile PROTV. Ce se întâmplă, doctore?
10:00 Film serial: Tânăr si nelinistit. (r)
10:45 (AP) Film artistic: Nimic in comun. (r)
13:00 Stirile PROTV
14:00 (AP) Film serial: Tanar si nelinistit. Ep. 4779
14:45 (AP) Film serial: Maestrii iluzionismului
15:15 (AP) Film artistic: Povestea lui Lucky. Titlu original: Running free. Productie: 1999. Cu: Chase Moore, Maria Geelbooi, Arie Verveen, Jan Decleir, Graham Clarke. Gen: aventuri. Richard traieste intr-un orasel din Africa. El are grija de un manz abandonat, pe nume Lucky, care a supravietuit miraculos dupa ce a fost luat de langa mama sa. Vremea
17:00 Stirile PROTV
17:30 Traieste-ti vara
19:00 Ştirile PROTV. Sport. Vremea
20:30 Killer Elite: Înfruntarea. Titlu original: Killer Elite. Regie: Gary McKendry. Producţie: SUA, Australia, 2011.Cu: Jason Statham, Clive Owen, Robert De Niro. Gen: acţiune
22:45 Film artistic: Pradă fiarelor. Titlu original: Prey. Regia: Darrell Roodt. Productia: SUA, 2007. Cu: Bridget Moynahan, Peter Weller, Carly Schroeder. Gen: thriller
00:30 Film artistic: Killer Elite: Înfruntarea. (r)
02:30 Film artistic: Pradă fiarelor. (r)
04:00 Ce se intampla, doctore? (r)
04:30 Romania, te iubesc! (redifuzare)
05:30 I like IT. (redifuzare)

ANTENA 1

06.00 Observator. (live)
10.00 In gura presei.
10.50 Teleshopping
11.10 Mireasă pentru fiul meu. (sezonul 3)
13.00 Observator. (live)
14.00 Mireasă pentru fiul meu. (sezonul 3) Formatul de succes internaţional „May I call you mom?" vine în România sub numele de „Mireasă pentru fiul meu". Cel mai aşteptat show matrimonial din România aduce din nou în centrul atenţiei poveşti de dragoste, întâmplări spectaculoase, reguli dure, confruntări acide, emoţii, suspans şi provocări.
16.00 Observator. (live)
17.00 Poftiti pe la noi! Cunoscut drept coşmarul vedetelor din România, celebrul 'Nea Marin a venit la Antena 1, unde ar avea de îndeplinit cea mai grea misiune de până acum.
19.00 Observator. (live)
20.00 Observator special. cu Octavia Geamanu
20.30 Vedete la apa. Peste 30 de staruri autohtone vor trebui să uimească juriul şi să obţină note cât mai mari în urma săriturilor în apă efectuate de la înălţimi ameţitoare. Vedetele implicate în concurs au început deja antrenamentele într-un ritm alert, care presupune prezenţa zilnică la bazin.
00.00 Ned Kelly. Acţiune, SUA, 2003
02.30 Observator (r)
03.15 Hercule. Film serial de aventuri, SUA 1998-1999. Cu: Kevin Sorbo
04.00 Custodie fara granită. Dramă, Statele Unite ale Americii, 2000. Regia: Cristopher Leitch. Cu: Miguel Sandoval, Laura Harring

HBO

06:00 O călătorie cu mama. Comedie, SUA, 2012. Cu: Barbra Streisand, Seth Rogen, Kathy Najimy
07:35 Mike Tyson: Partea mea de adevăr. Comedie, SUA, 2013. Regia: Spike Lee. Cu: Mike Tyson
09:00 Poveste de Crăciun 2. Comedie, SUA, 2012. Cu: Daniel Stern, Braeden Lemasters
10:25 Argo.Thriller, SUA, 2012. Cu: Ben Affleck, Bryan Cranston
12:25 Happy Gilmore. Comedie, SUA, 1996. Cu: Adam Sandler, Christopher McDonald
13:55 42. Dramă, Emiratele Arabe Unite, 2013. Cu: Chadwick Boseman
16:00 Thor: Întunericul. Acţiune, SUA, 2013. Cu: Chris Hemsworth
17:55 Filme şi vedete.
18:25 O călătorie cu mama. Comedie, SUA, 2012. Cu: Barbra Streisand, Seth Rogen, Kathy Najimy
20:05 Minunea dragostei. Dramă, SUA, 2012. Cu: Ben Affleck, Olga Kurylenko, Rachel McAdams
22:00 True Blood. - VII, Ep. 9. Aventuri, SUA, 2014.
23:00 Machete: Ucigaş meseriaş. Acţiune, SUA, 2013. Cu: Danny Trejo, Michelle Rodriguez, Sofia Vergara, Amber Heard, Mel Gibson
00:50 Extaz. Comedie, SUA, 2013. Cu: Craig Robinson, Anna Kendrick, John Francis Daley, Rob Corddry, Ana Gasteyer
02:15 Elysium. SF, SUA, 2013. Regia: Neill Blomkamp. Cu: Matt Damon, Jodie Foster, Sharlto Copley, Alice Braga, Diego Luna
04:05 Lupta cu valurile. Dramă, Australia, 2012. Cu: Myles Pollard, Xavier Samuel, Sam Worthington

TVR 2

09.10 Eritreea, măgăruşul cărăuş 10.10 Jurnal de front 11.05 Rezistenţa prin cultură 12.00 Dincolo de moarte… Iubirea!... 13.00 Maestro: Muzicologul Grigore Constantinescu 14.00 Climă, intemperii, catastrofe 15.00 Connor sub acoperire 15.25 Connor sub acoperire 15.50 5 minute de istorie 16.00 Carabinierii 17.00 O poveste... cu cântec! 17.30 Spectacolul lumii… 18.00 Telejurnal 18.30 Climă, intemperii, catastrofe 19.05 CE de Natatie 21.05 Pianul călător 22.00 Ora de ştiri 23.00 La birou 23.25 La birou 23.50 Mihail Gorbaciov

AXN

07.05 NCIS: Anchetă militară 08.00 Mesaje de dincolo 08.55 90210 09.50 Vânătorii de comori 10.50 NCIS: Los Angeles 11.45 Mesaje de dincolo 12.40 Poarta Stelară Univers 13.35 NCIS: Anchetă militară 14.30 Sherlock Holmes şi Dr. Watson 15.25 Vânătorii de comori 16.25 90210 17.20 Poarta Stelară Univers 18.15 NCIS: Anchetă militară 19.10 NCIS: Los Angeles 20.05 Sherlock Holmes şi Dr. Watson 21.00 Frumoasa şi bestia 22.00 Unrivaled 00.05 CSI: New York–Criminaliştii 01.05 Frumoasa şi bestia

ANTENA 3

6.00 Ştirile dimineţii cu Nadina Câmpean şi Marius Ioniţă 10.00 Previziunile zilei 11.00 Se întâmplă în România cu Maria Coman 12.00 Ştiri 13.00 Se întâmplă în România 14.00 Ştiri 15.00 Esenţial 17.00 100 de minute 18.45 La ordinea zilei 20.30 Subiectiv 22.00 Ştiri 23.00 Stiri 00.00 Ştiri 01.00 Ştiri 1.10 La ordinea zilei, reluare 2.00 Ştiri 2.10 La ordinea zilei, reluare 3.00 Ştiri 3.10 100 de minute, reluare 4.00 Ştiri 4.10 100 de minute, reluare 4.30 Subiectiv, reluare 5.00 Ştiri 5.10 Subiectiv, reluare

PRIMA TV

07:00 Ape adânci 09.00 Walker, polităist texan 10.00 Teleshopping 10.30 Râzi şi câştigi 11.15 Trăsniţii 12.00 Teleshopping 12.30 Regina cumpărăturilor 13.30 Teleshopping 14.00 Trăsniţii din Queens 15.00 Lungul drum al dragostei–17.00 Walker, polităist texan 18.00 Focus 19.00 Râzi şi câştigi 19.30 Cireasa de pe tort 22.30 Trăsniţii 23.00 Haos 00.00 O familie de polităişti 01.00 Lungul drum al dragostei 03.00 Focus 03.30 Trăsniţii 04.00 Trăsniţii din Queens 04.30 Danni Lowinski 05.30 Nimeni nu-i perfect

CINEMAX

07.00 Scenarista 08.30 Legături primejdioase 10.15 Traducătoarea 12.20 Adio 14.05 Paul 15.50 Măşti 17.30 Legături primejdioase 19.15 Acum e momentul. Dramă, Marea Britanie, 2012 21.00 Cabinierul The Dresser Dramă, Marea Britanie, 1983. 23.00 Sânge şi oase. Dramă, Japonia, 2004. Regia: Yôichi Sai Cu: Takeshi Kitano, Kyôka Suzuki 01.30 Domnişoare de onoare. Comedie, SUA. 03.35 Trezirea. Thriller, Africa de Sud, 2012. 05.05 Măşti. Dramă, Franţa, 1987. Regia: Claude Chabrol

B1

08.55 Business B1 la zi 09.00 ŞTIRILE DIMINEŢII 09.55 Business B1 la zi 10.00 ŞTIRILE DIMINEŢII (d) 11.00 EVENIMENTUL ZILEI (d) 12.00 Ştirile B1 (d) 13.00 TALK B1 (d) 14.00 ROMÂNIA, ACUM 15.00 Ştirile B1 (d) 16.00 TALK B1 (d) 17.00 ROMÂNIA, ACUM 18.00 Ştirile B1 (d) 19.00 AKTUALITATEA B1 (d) 20.00 BUTONUL DE PANICĂ (d) 21.30 ACTUALITATEA ROMÂNEASCĂ (d) 23.00 LUMEA LUI BANCIU (d) 01.00 Actualitatea românească (r) 02.10 Butonul de panică (r)

ACASĂ

06.00 Casa de alaturi 07.00 Minciuna 08.00 Rosa diamante 09.00 Teleshopping 09.30 Clona 10.30 Teleshopping 10.45 Sot de inchiriat 11.45 Pentru ca te iubesc 12.45 Teleshopping 13.00 Spune-mi ca esti a mea 14.30 Legaturi riscante 15.30 Minciuna 16.30 Rosa diamante 17.30 Clona 18.30 Sot de inchiriat 19.30 Pentru ca te iubesc 20.30 Spune-mi ca esti a mea 22.00 Legaturi riscante 23.00 Casa de alaturi 00.00 Clona 01.00 Razboiul sexelor 02.30 Casa de alaturi 03.30 Acasa in bucatarie 04.30 Razboiul sexelor

PRO CINEMA

08.30 Acasa in bucatarie 09.30 Doamne de poveste 10.30 Max Steel 11.00 Max Steel 11.30 Acasa in bucatarie 12.30 Traieste-ti vara 14.00 Ruleta destinului 15.00 Prietenii tăi 16.00 Prietenii tăi 17.00 Doi barbati si jumătate 18.00 Prietenii tăi 19.00 Ruleta destinului 20.00 Crimele din Innocente 22.00 Serviciul Roman de Comedie 23.00 Reposedata 00.45 Legea lui Harry (s) 01.30 Fringe (s) 02.15 Legea lui Harry (r) 03.00 Fringe (r) 03.45 Lumea Pro Cinema 04.15 Cine A.M.

DIVA

06.00 Anatomia lui Grey 07.00 A fost odată ca niciodată 09.00 Soţia perfectă 10.00 Cu sânge rece 11.00 A fost odată ca niciodată 12.00 Legături secrete 14.00 Anatomia lui Grey 15.00 Soţia perfectă 16.00 Cu sânge rece 17.00 A fost odată ca niciodată 18.00 Neveste disperate 19.00 Anatomia lui Grey 20.00 Anatomia lui Grey 21.00 Anatomia lui Grey 22.00 O afacere de familie 23.40 Prezicere fatală – Drama, 2000 01.50 Cu sânge rece 02.50 Legături secrete 04.30 Neveste disperate

ANTENA STARS

06.00 Star magazine 08.(Star news 08.30 STAR MATINAL...E PE VAL! (cu Rocsana Marcu si Razvan Botezatu) 12.00 STAR MAGAZINE 14.00 STAR CHEF (cu Nicolai Tand) 16.00 STAR MAGAZINE 16.45 STAR LA MARE FITZA (cu Rocsana Marcu si Razvan Botezatu) 18.30 STAR NEWS 19.00 9595 TE INVATA CE SA FACI 21.00 STAR NEWS 21.30 FOLCLORUL CONTRAATACA 23.00 DOSARELE VIP (cu Cristian Brancu si Dan Capatos) 01.00 Star la mare fitza 02.45 Star magazine 04.00 9595 Te invata ce sa faci

RTL KLUB

06.30 Top Shop 07.00 Desene animate 09.08 În fiecare dimineaţă! 13.50 Focus 14.25 Budapesta, zi şi noapte (rel.) 15.45 Ruleta destinului (s) 16.45 Castle (s) 17.50 Moştenirea (s) 19.00 Ştiri 20.00 Focus 20.30 Budapesta, zi şi noapte (s) 21.50 Între prieteni (s) 22.25 CSI (s) 23.30 CSI: Miami (s) 01.00 Reflector 01.20 V (s) 02.20 Aventurier

REDACŢIA NU ŞI ASUMĂ RESPONSABILITATEA PENTRU EVENTUALELE SCHIMBĂRI

UNIVERSAL

06.00 Bigfoot – Fantasy, USA 2012 08.00 Să bricolăm în familie 08.30 Să bricolăm în familie 09.00 O familie de polităişti 10.00 Castle 11.00 Hawaii 5.0 12.30 Să bricolăm în familie 13.00 Arcaşul 14.00 O familie de polităişti 15.00 Uragan la Seattle – Sci-fi, USA 2012 17.00 Să bricolăm în familie 17.30 Să bricolăm în familie 18.00 Hawaii 5.0 19.00 Castle 20.00 Arcaşul 21.00 CSI: Miami 22.00 CSI: Miami 23.00 CSI: Miami 00.00 CSI: Miami 02.00 Arcaşul 02.50 Dexter 03.45 Castle

Voturi fără probleme FOTO: A.B.

Două şedinţe CLM cu zeci de unanimităţi

Aleşii locali municipali s-au adunat joi în două şedinţe CLM pentru a vota zeci de proiecte de hotărâre în unanimitate.

ARAD. Două şedinţe CLM într-o singură zi, peste 20 de proiecte şi zeci de unanimităţi. Aşa arată CLM în aceste zile: o masă a Puterii şi câteva voci stinse, fără putere, ale Opoziţiei. Ieri singurele voci împotrivă au fost ale aleşilor Lupaş şi Ardelean.

A fost, joi, vorba de un consiliu pe gustul edilului, care nu s-a sfiit să precizeze acest lucru şi să mulţumească „unui număr important de consilieri" care a votat proiecte importante, precum implementarea sistemului de e-ticketing la tramvaie. Mai toate proiectele supuse votului aleşilor municipali au trecut cu votul tuturor consilierilor prezenţi. Atunci când s-au adunat şi două, trei abţineri, venite de la Opoziţia firavă rămasă în consiliu (au fost doar trei astfel de cazuri), edilul i-a criticat dur pe aleşii PSD. Falcă i-a catalogat pe aceştia drept oponenţi ai dezvoltării Aradului şi a rememorat o listă întreagă de proiecte din trecut refuzate de aleşii PSD. Pe listă Falcă a trecut, de impact, modernizarea stadionului UTA, canalizarea celor trei cartiere, cumpărarea de tramvaie noi sau proiectele BERD.

Diversele au făcut ca aleşii să stea mai mult în sala de şedinţe. Consilierul Lupaş a ridicat două probleme ale urbei, ce le veţi putea citi pe larg în Jurnal arădean şi pe www.aradon.ro, în timp ce Falcă a intervenit nu doar pentru a-i da replică consilierului PSD, ci şi pentru a-şi spune punctul de vedere pe alte subiecte. De această dată, ţinta acuzelor a fost, în principal, inspectorul general şcolar Claudius Mladin

Una peste alta, şedinţele CLM de joi au fost, în viziunea edilului, „unele care au intrat pe făgaşul normal". Oficialul a considerat, în plus, ca de final, că aleşii s-au aplecat peste proiecte. O aplecare în tăcere, am concluziona noi. **JA-A.B.**

Premiile de fidelitate JA

Învitat special al tragerii la sorţi a fost doamna Maria Furnea, preşedinte al Cenaclului de Arte Plastice „Ion Andreescu" Arad.

Maria Furnea a stabilit numele câştigătorilor din luna august FOTO: S. B.

ARAD. Concursul „Premiile de fidelitate Jurnal arădean" şi-a desemnat, ieri, câştigătorii din luna august. Numele norocoşilor au fost stabilite prin tragere la sorţi, de către doamna Maria Furnea, preşedinte al Cenaclului de Arte Plastice „Ion Andreescu" Arad. Ea le-a purtat noroc, în mod egal, cititorilor noştri, extrăgând cinci plicuri venite din judeţ şi altele cinci din municipiul Arad.

Iată şi numele tuturor celor zece norocoşi, în ordinea extragerii plicurilor câştigătoare:

1. Cocioban Pascu, comuna Vinga nr. 95, judeţul Arad;

2. Iclodean Floare, Arad, str. Bobocilor nr. 3;

3. Tătar Gheorghe, sat Mâsca nr. 169, comuna Şiria, judeţul Arad;

4. Selejan Maria, Arad, str. Griviţei nr. 60;

5. Milosav Tiberiu, Lipova, str. Vasile Alecsandri nr. 16, judeţul Arad;

6. Lipovan Petru, Sântana, str. Rodnei nr. 74, judeţul Arad;

7. Dranga Eugenia Maria, Arad, str. Simion Bărnuţiu nr. 4;

8. Blajovan Iuliana, Arad, str. Cenad nr. 6, Bl. 232, Et. I, Ap.21

9. Veliciu Ioan, Arad, str. Constantin Brâncoveanu nr. 80;

10. Sabău Viorica, Livada nr. 329, judeţul Arad.

Câştigătorii „Premiilor de fidelitate" sunt aşteptaţi luni, 25 august , ora 11.00, la sediul redacţiei (Bulevardul Revoluţiei nr. 62, etaj II). Ei vor fi recompensaţi cu câte 150 de lei fiecare. Ridicarea premiului se va face pe baza buletinului/cărţii de identitate şi a chitanţei-abonament. **JA-G.G.**

Repere spirituale europene la UVVG

Afişul evenimentului FOTO: FAN

ARAD. În cadrul „Zilelor Aradului", astăzi se deschide, în Aula Ştefan Cicio Pop (b-dul Revoluţiei, nr. 94-96), la ora 12, expoziţia de fotografie „Repere spirituale europene la UVVG", semnată de lect. univ. dr. Virgiliu Jireghie.

„Expoziţia - după cum ne-a spus autorul - cuprinde 10 postere şi 20 de fotografii 30/40, care prezintă aspecte ce atestă prezenţa Universităţii de Vest «Vasile Goldiş» în viaţa academică europeană".

Vizitatorii pot vedea imagini de la ceremoniile de decernare a titlurilor de Doctor Honoris Causa unor înalte personalităţi ştiinţifice din Padova, Debrecen, Viena, Salzburg, Krems, Wiesbaden, etc. Sunt puse în evidenţă şi prezenţele studenţilor italieni la Centrul Cultural Italian al UVVG şi la cursurile Facultăţii de Medicină. Nu sunt uitaţi nici studenţii care se pregătesc la Centrul de Studii Germanice „Fr. Schiller" dar este prezentă şi linia de predare în limbile franceză şi italiană de la Facultatea de Medicină. Latura modernă europeană în cercetare este reprezentată prin Centrul de Studii în Biologie. Iar valoarea culturală europeană este dată de Biblioteca Universitară „Tudor Arghezi", care numără peste un milion de volume. **JA-V.F.**

Drumurile, prioritatea administraţiei

Aproximativ 90 la sută din drumurile din Olari sunt asfaltate, iar pentru restul există deja proiecte.

OLARI. Prioritatea numărul 1 al administraţiei locale din Olari o reprezintă infrastructura rutieră. Aproximativ 90 la sută din totalul străzilor din Olari sunt deja asfaltate, iar pentru restul au fost realizate studiile şi proiectele necesare. „Numai anul acesta am asfaltat cam 1.200 de metri liniari de străzi, lucrări ce au costat în jur de 400.000 de lei şi care au fost finanţate din bugetul local", a spus Ştefan Muscă, primarul din Olari. Acum au mai rămas de asfaltat două străzi plus o centură a comunei. „Proiectele pentru modernizarea acestor străzi au fost întocmite deja şi au fost trimise la Ministerul Dezvoltării de unde sperăm să primim finanţare. Pentru a asfalta toate drumurile din Olari am mai avea nevoie de vreo 1,1 milioane de lei", a mai spus Muscă. Acesta a estimat că, şi dacă nu va fi primită finanţare de la Guvern, străzile vor fi gata în cel mult un an de zile. Însă dacă vor veni bani de la centru, cele două străzi ar putea fi finalizate chiar în acest an.

Şi pavaj

O altă direcţie de investiţie a primăriei din Olari o reprezintă trotuarele. Multe dintre ele sunt betonate, iar pentru altele s-a ales soluţia pavării. Chiar în aceste zile a fost finalizată o lucrare care s-a referit la pavarea străzilor pe o suprafaţă de 800 de metri pătraţi, pentru care a fost cheltuită suma de 100.000 de lei. „Am pavat trotuarele care merg dinspre zona centrală înspre biserică şi înspre viitoarea farmacie", a spus Ştefan Muscă. Şi, referitor la farmacie, acesta a precizat că este o investiţie nouă, clădirea a fost deja amenajată, iar acum se aşteaptă nişte autorizaţii de la Ministerul Sănătăţii, după care farmacia va fi funcţională. „Vorbim despre câteva săptămâni, atât. Locuitorii din Olari vor avea propria lor farmacie în cel mai scurt timp", a subliniat primarul. **JA-A.G.**

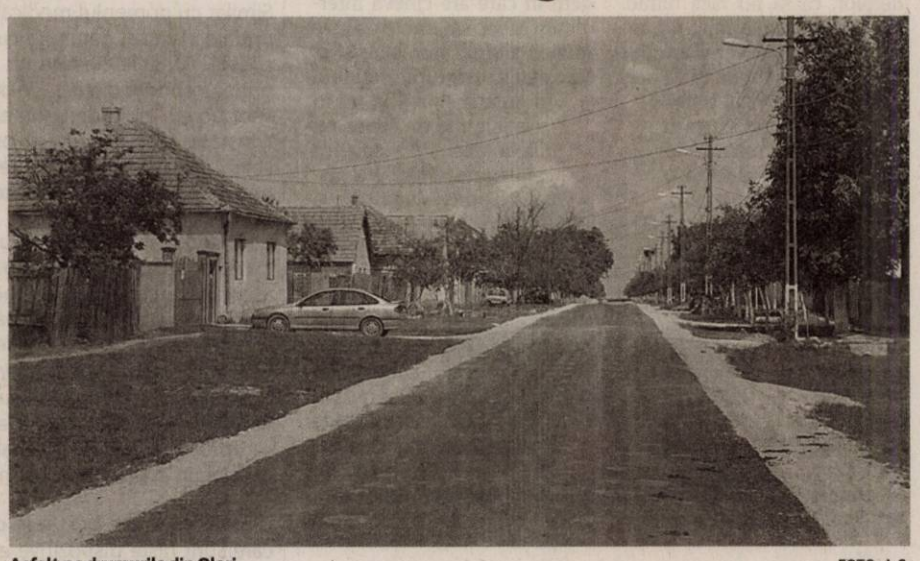

Asfalt pe drumurile din Olari FOTO: A.G.

Este loc suficient

Întrebat de ce s-a ales asfaltarea şoselelor înainte de introducerea reţelei de canalizare, Muscă a spus că această nouă lucrare nu va afecta drumurile. „Între şosele şi casele oamenilor este spaţiu mai mult decât suficient. S-a putea ca de la anul să înceapă lucrările de introducere a canalizării. Însă aceste lucrări nu vor afecta deloc drumurile, ci vor fi realizate între asfalt şi case", a explicat primarul din Olari.

Investiţie în cimitirul comunei

OLARI. Primăria Olari a decis să investească nişte bani în două obiective ale cimitirului comunei: o alee şi un gard. Potrivit primarului Ştefan Muscă, aleea a fost deja realizată. „Este vorba despre o alee betonată de 150 de metri pătraţi, respectiv lungă de 75 de metri şi lată de doi metri. Această alee era necesară pentru ca locuitorii comunei care merg la cimitir să poată circula în condiţii decente", a spus Muscă. O altă lucrare care vizează cimitirul localităţii şi care este foarte aproape de a deveni realitate este împrejmuirea cu un gard. „Am cumpărat deja gardul realizat din bucăţi prefabricate. Urmează să îl şi montăm. Probabil că această operaţiune o vom face în regie proprie, cu oameni din sat care vor să vină să ne ajute. Odată cu montarea acestui gard animalele nu vor mai putea ajunge în interiorul cimitirului", a subliniat primarul din Olari. **JA-A.G.**

Reparaţii la şcoli FOTO: A.G.

Pregătite pentru noul an şcolar

OLARI. Începerea anului şcolar 2014-2015 se apropie cu paşi repezi. În mai puţin de o lună de zile, copiii vor lua cu asalt clădirile de învăţământ. Primăria Olari se preocupă ca grădiniţele şi şcolile să fie cât mai primitoare cu cei mici. Aşa că, la şcoala generală cu clasele V-VIII au demarat lucrări ample de reparaţii. „Am refăcut întreg exteriorul şcolii: a fost tencuit unde a fost nevoie, gardul a fost reparat, iar acum urmează să fie zugrăvită în exterior întreaga clădire. Dar lucrările nu au fost realizate doar în exterior. În aceste zile au fost demarate şi lucrările de igienizare a tuturor clădirilor care deservesc învăţământul. Vorbim aici despre zugrăvirea tuturor sălilor de clasă, atât de la şcoli, cât şi de la grădiniţă, dar şi de vopsirea duşumelelor", a explicat Ştefan Muscă, primarul comunei.

Doar în ceea ce priveşte reparaţiile şcolii cu clasele V-VIII, administraţia a cheltuit 30.000 de lei pentru aceste lucrări. Primarul a mai vorbit şi despre faptul că încălzirea pentru iarna care urmează a fost asigurată deja. „Au fost cumpărate lemne pentru toate şcolile şi grădiniţă, au fost tăiate, depozitate. Totul este pregătit deja", a mai spus Muscă. Şi, ca un plus de imagine, toate unităţile de învăţământ din comună au primit autorizaţie de funcţionare. **JA-A.G.**

Ştefan Muscă FOTO: A.G.

JURNAL ARĂDEAN

Igaş: Judeţele „roşii" sunt campioane la şomaj

Senatorul arădean acuză Guvernul că nedreptăţeşte Aradul faţă de judeţele neperformante.

ARAD. Senatorul Traian Igaș critică Guvernul pentru favorizarea județelor conduse de PSD-iști, chiar dacă acestea sunt „campioane" la șomaj. „Numărul șomerilor a crescut cu peste 19.000 în iulie față de iunie, ajungând la 460.990 ", arată Igaș, citând Agenția Națională pentru Ocuparea Forței de Muncă. În opinia sa, este strigător la cer ca județele conduse de PSD să primească mereu bani, în totală neconcordanță cu contribuția lor la buget, iar cele performanțe, cum este Aradul, să fie „pedepsite" pentru că sunt conduse de către opoziție.

„Guvernul PSD este campionul scăderii economice, a creat mai mulți șomeri decât a adus criza mondială resimțită în România în anii 2010-2012. Dar acești șomeri nu sunt în Arad, județ fruntaș la gradul de ocupare a pieței muncii, ci în județele păstorite și îmbuibate de fonduri guvernamentale de Victor Ponta și Liviu Dragnea, județe ca Gorj, Teleorman, Olt, etc. În Gorj, numărul de șomeri a crescut cu 1.279 persoane, în Teleorman cu 1.245 persoane. În același timp au crescut și investițiile publice din banii statului în aceste județe. Mai mulți șomeri înseamnă vreo 52 milioane lei din banii românilor către ajutoarele de șomaj, ceea ce este de înțeles pe de o parte. Pentru mine, ca senator arădean, este inacceptabil să văd cum Aradul este blocat complet și proiectele nefinanțate, în timp ce Gorjul lui Ponta primește vreo 5,5 milioane euro, aproape jumătate din banii alocați subvențiilor pentru șomaj" este de părere Traian Igaș. **JA-S.T.**

Traian Igaș FOTO: JA

Falcă: start de an ratat

Gheorghe Falcă acuză ISJ că nu a pregătit deschiderea anului școlar și, în premieră, nu a colaborat cu Primăria.

Unul dintre obiective FOTO: JA

ARAD. Primarul Gheorghe Falcă acuză ISJ că, pentru prima dată, nu a colaborat cu Primăria pentru pregătirea începutului anului școlar, rezultatul fiind unul dezastruos. Astfel, cursurile, la patru unități de învățământ, se vor desfășura în condiții de șantier. Mai exact, arată Falcă, în 2013 Primăriei i s-a solicitat să preia șase investiții guvernamentale, demarate în guvernarea Boc, pentru că Guvernul Ponta, respectiv Ministerul Educației, nu mai alocase niciun ban pentru continuarea lor. Din păcate, spune Falcă, Inspectoratul Școlar nu a trimis documentația necesară decât după expirarea termenului de înaintare a dosarelor la Agenția de Dezvoltare, pentru finanțarea europeană. Primarul pune eșecul pe seama „incompetenței inspectorului general", în antiteză cu managementul de la Școala generală 5, unde lucrările la sala de sport vor fi finalizate pe bani europeni. Din cele șase obiective, Primăria a preluat patru - Liceul CFR, Liceul de construcții, Liceul Aurel Vlaicu și Liceul Vasile Goldiș, pentru care, la rectificarea bugetară, se vor aloca sume pentru continuarea lucrărilor.

Ponta, Mladin și Măduța - demisia!

Falcă a revenit asupra problemei celor 30 de posturi din învățământul arădean: de vină pentru situația existentă, spune Falcă, este deputatul Măduța, care le-a dat asigurări celor de la ISJ că Guvernul a prevăzut alocarea sumelor necesare pentru suplimentarea fondului de salarizare, la rectificarea bugetară. De fapt, au fost induși în eroare, banii sunt pentru returnarea sumelor câștigate de către profesori în instanță. Așadar, vinovații, spune primarul, sunt Ponta, Mladin și Măduța, care ar trebui să-și prezinte demisiile. **JA-S.T.**

Record negativ

Conform Eurostat, în 2014 România a înregistrat cea mai abruptă prăbușire a sectorului construcții din țările UE, în timp ce Bulgaria și Ungaria au înregistrat creșteri, spune Falcă. El arată că în 2014 s-a alocat pentru investiții în construcții cel mai mic procent de după Revoluție.

Purcaru: Aradul, în recesiune

Președintele PC Arad îl acuză pe primar de cheltuirea nejustificată a banului public

ARAD. Mircea Purcaru este de părere că desfășurarea „Zilelor Aradului"pe o perioadă atât de lungă nu se justifică. „Toate orașele mari au manifestări de acest gen timp de două- trei zile, doar primarul Falcă s-a găsit să le țină zece zile. Probabil că o fi vrând să demonstreze că Aradul nu este în recesiune și că își permite să arunce cu banii. O fi vorbit doar cu Elena Udrea, nu și cu Băsescu și de aceea a înțeles invers", spune Purcaru.

Legat de manifestările respective, liderul conservatorilor s-a referit la acordarea unor premii de excelență unor personalități, dar crede că primarul Falcă ar fi putut identifica măcar un medic sau un profesor de valoare din Arad, care să merite aceste distincții. De fapt, este de părere Purcaru, „Zilele Aradului" au constituit doar un „antrenament" în vederea unei alte sifonări a banului public, sub pretextul „capitalei culturale", de către clientela PDL implicată în aceasta. „Toate ONG-urile înființate de către PDL vor mânca banii arădenilor, ca să nu facă nimic. După cum a spus chiar primarul, asociația va avea și un consultant, plătit tot de către noi, cu bani grei". Nu în ultimul rând, mai spune Purcaru, „toate aceste manifestări sunt de factură electorală, campanie pe bani publici. De altfel, chiar mâine (vineri-nn) vine la Arad candidatul PDL-PNL, Klaus Iohannis".

Să arate conturile!

În altă ordine de idei, Purcaru a răspuns la acuzațiile lui Falcă, legate de apartenența unor lideri PC la vechile structuri, dovedită de interdicția de a intra pe teritoriul unor țări euroatlantice. „Să vină, pe banii lui, cu mine și cu Leontin Aslău, într-un turneu prin toate țările euroatlantice, să vedem în care are cineva interdicție. În loc să umble cu asemenea aiureli, mai bine și-ar face publice conturile deținute în Austria și în SUA, că în declarațiile de avere nu le-a trecut", a conchis Purcaru. (Falcă i-a răspuns, după câteva minute, tot într-o conferință de presă: dacă are date, să le prezinte organelor abilitate, iar dacă nu are, să-și doneze averea casei de bătrâni- nn).

Mircea Purcaru FOTO: JA **JA-S.T.**

PLR s-a lansat și la Arad

Obiectivul prioritar al liberalilor reformatori este sprijinirea lui Călin Popescu Tăriceanu la alegerile prezidențiale.

ARAD. Joi, la Arad, a avut loc lansarea oficială a organizației județene a Partidului Liberal Reformator, concomitent cu inaugurarea sediului de pe str. Crișan (închiriat pe cheltuiala proprie). Oficiile de gazdă le-au făcut președintele Liviu Bobar și vicepreședintele Ovidiu Marian, fost senator de Arad. Cei doi sunt interimari, ca, dealtfel, întreg Biroul Permanent Județean, alegeri urmând să fie organizate după alegerile prezidențiale. Care, așa cum a spus și Liviu Bovar, constituie singurul obiectiv trasat până acum, cu toții sperând în intrarea lui Călin Popescu Tăriceanu în turul doi. De ce trebuie susținut Tăriceanu, a spus Ovidiu Marian : „Călin Popescu Tăriceanu este singurul exponent al dreptei dintre toți candidații la prezidențiale. Candidații așa zisei drepte nu sunt decât marionete ale lui Traian Băsescu, puse acolo ca să-i facă jocurile". Liviu Bobar spune că la ora actuală filiala are circa 700 de membri în județ, cei mai mulți provenind de la PNL. Dar, completează Ovidiu Marian, „ușile partidului sunt deschise, așteptăm să vină spre noi cât mai mulți din cei 7,4 milioane de români care l-au demis pe Băsescu". Cât despre politica PLR la nivel central, Bobar a dat asigurări că „în niciun caz nu sunt reale insinuările celor care au spus că PLR este un breloc al PSD. În Biroul Permanent Central nu se discută deloc despre alte strategii decât cele referitoare la asigurarea intrării lui Călin Popescu Tăriceanu în turul doi". **JA-S.T.**

Liderii interimari au prezentat partidul FOTO: JA

Achiziția datelor geofizice pe românește

În industria resurselor energetice există două mari etape de dezvoltare a procesului de producție: explorarea, respectiv exploatarea resurselor energetice. Deși apropiate ca nume, ele diferă fundamental.

Primul pas al explorării îl constituie achiziția de date geofizice, prin care este identificată structura geologică a pământului. Ca o comparație, am putea spune că este o practică foarte asemănătoare ecografiei din medicina modernă; companiile din acest domeniu fac o "ecografie a pământului".

Similar cu domeniul medical, achiziția de date geofizice reprezintă studiul modului în care undele elastice, generate cu ajutorul unor tehnologii avansate și sigure, se răspândesc în subsol. Undele elastice nu sunt altceva decât vibrații transmise în subsol, asemănătoare undelor sonore din aer. De pildă, ondulările provocate la suprafața apei de o piatră aruncată sunt un exemplu de unde elastice. Diferența notabilă la undele elastice trasmise în subsol constă în faptul că ele nu produc niciun fel de efect la suprafață deoarece pământul este solid. După ce au fost generate, undele există în subsol timp de maxim o secundă, fiind necesare tehnologii avansate pentru identificarea lor.

Sunt două mari surse pentru generarea undelor elastice, iar în funcție de tipul solului se pot folosi una sau ambele metode. Prima dintre ele constă în utilizarea unui vibrator, o mașină asemănătoare unei combine agricole, care transmite unde elastice prin intermediul unei plăci metalice așezată pe pământ. De exemplu, o persoană aflată la aproximativ 10 m de vibrator va resimți aceleași senzații pe care le încearcă atunci când trece un camion pe șosea. Cealaltă metodă practicată în industria geofizică o reprezintă folosirea unor mici explozii la o adâncime de 3-15 metri în subsol. Practic, cu ajutorul unor tractoare obișnuite, se sapă aceste găuri în pământ, unde se plasează o cantitate foarte mică de explozibil, după care gaura se astupă. În apropiere, detonarea încărcăturii se va resimți slab, fiind similară cu trântitul unei uși într-un apartament normal.

Undele generate prin cele două metode sunt înregistrate prin intermediul unor geofoni, care sunt niște dispozitive electronice asemănătoare unor microfoane, cu diferența că ele înregistrează mișcările subsolului. Datorită avansului tehnologic, geofonii pot înregistra chiar mișcarea unui câine care trece la 10 m distanță. Consecința acestei remarcabile dezvoltări științifice constă în aceea că undele elastice generate prin cele două metode mai sus amintite nu trebuie sa aibă o intensitate foarte mare.

Cele două metode de generare a undelor elastice sunt folosite în România de peste 60 de ani, iar în toată această perioadă nu s-au înregistrat niciun fel de efecte negative asupra solului sau a subsolului.

Activitatea firmelor din domeniul explorărilor geofizice este strict reglementată de statul român și nu afectează sub nicio formă mediul, subsolul sau terenul de la suprafață.

UNDE MERGEM în Arad

CINEMA

CINEMA CITY ATRIUM

- ...şi ne izbăveşte de Cel Rău, orele 14:30, 19:40, 22:00
- Casa magicianului -3D, orele 14:10, 16:00, 16:50
- Casa magicianului, ora 13:30
- Cum să evadezi de pe Pământ -3D, ora 14:50
- Cum să-ţi dresezi dragonul 2 -3D, ora 16:10
- Dansul dragostei 5: Bătălia starurilor -3D, orele 14:50, 17:10, 19:30, 21:50
- Gardienii galaxiei -3D, orele 13:40, 18:40, 20:00, 21:10
- Hai să fim politişti, orele 14:00, 17:30, 18:20, 20:30, 22:40
- Hercules -3D, orele 17:50, 22:30
- Lucy, orele 15:20, 17:20, 19:20, 21:30
- Noaptea judecăţii: Anarhia, orele 15:10, 19:10, 21:20
- Războiul bucătăriei, orele 16:20, 18:50, 21:40
- Sex Tape, ora 17:00
- Sin City: Am ucis pentru ea -3D, orele 14:40, 16:50, 19:00, 21:10
- Ţestoasele Ninja -3D, orele 13:40, 15:50, 18:00, 20:10, 22:20

CINEMA CITY GALLERIA

- ...şi ne izbăveşte de Cel Rău, ora 20:30, 22:00
- Casa magicianului -3D, orele 13:00, 15:00, 17:00, 18:50
- Cum să evadezi de pe Pământ -3D, orele 13:20, 15:10
- Cum să-ţi dresezi dragonul 2 -3D, ora 14:00
- Dansul dragostei 5: Bătălia starurilor -3D, orele 14:20, 16:40, 19:00, 21:20
- Gardienii galaxiei -3D, orele 17:10, 19:40, 20:50
- Hercules -3D, ora 18:40
- Lucy, orele 14:30, 16:30, 18:30
- Maleficent -3D, ora 16:20
- Războiul bucătăriei, orele 14:10, 16:50, 19:30
- Sex Tape, ora 22:10
- Sin City: Am ucis pentru ea -3D, orele 13:40, 15:50, 18:00, 20:10, 22:20
- Ţestoasele Ninja -3D, orele 13:10, 15:20, 17:30, 19:40, 21:50
- Transformers: Exterminarea -3D, ora 20:40

FESTIVALURI

- **„Festivalul tinerilor interpreţi din Ţara Zărandului"** (duminică, 24 august, de la ora 14 – la Teatru de Vară din Moneasa)
- **„Târgul meşterilor populari"** (sâmbătă şi duminică - 23 şi 24 august – pe aleea principală a staţiunii Moneasa)

EVENIMENT

- **„Zilele Aradului".** - **Vineri, 22 august:** Biciqletta arădeană (orele 10-22, în Parcul Eminescu); Târg estival (10-22, în Piaţa Avram Iancu + str. Meţianu); - Spectacol folk (orele 21-21, în Piaţa Avram Iancu); Concert susţinut de Mario&Teachers (orele 19-19.45, în Piaţa Avram Iancu); Seară de dans (orele 20-21, în Piaţa Avram Iancu); Spectacol folk (orele 21-22, în Piaţa Avram Iancu); - Şedinţă festivă a CLM – decernare titluri şi distincţii 180 de ani Arad oraş liber Regesc + invitaţi delegaţii oraşe înfrăţite şi partenere (ora 10, în sala Ferdinand a Primăriei Arad); - Petrecere Kiss FM – 10 ani de Kiss FM la Arad (orele 11-18, la Ştrandul Neptun, zona bazinelor); - Vernisaj expoziţie fotografică: „Repere spirituale la Universitatea de Vest „Vasile Goldiş" (ora 12, în Aula Ştefan Cicio Pop, B-dul Revoluţiei, nr. 94-96). - **Sâmbătă, 23 august:** Biciqletta arădeană (orele 10-22, în Parcul Eminescu); Târg estival (10-22, în Piaţa Avram Iancu + str. Meţianu); Concert susţinut de elevii Liceului de Artă „Sabin Drăgoi" (orele 19-19.45, în Piaţa Avram Iancu); Conferinţă „Economie şi societate" (ora 10, sala Ferdinand a Primăriei Arad); Concurs canotaj „Ivan Patzaichin (orele 10-17, ponton „Voinţa", malul Mureşului); Cupa UVVG (ora 10, la Stadionul Gloria); Cupa UVVG la volei pe plajă (ora 11, la baza sportivă Constructorul); Concert Les elephantes, Bizares, Nicole Cherry, Akcent, Puya, Loredana (de la ora 19, pe Ştrandul Neptun).

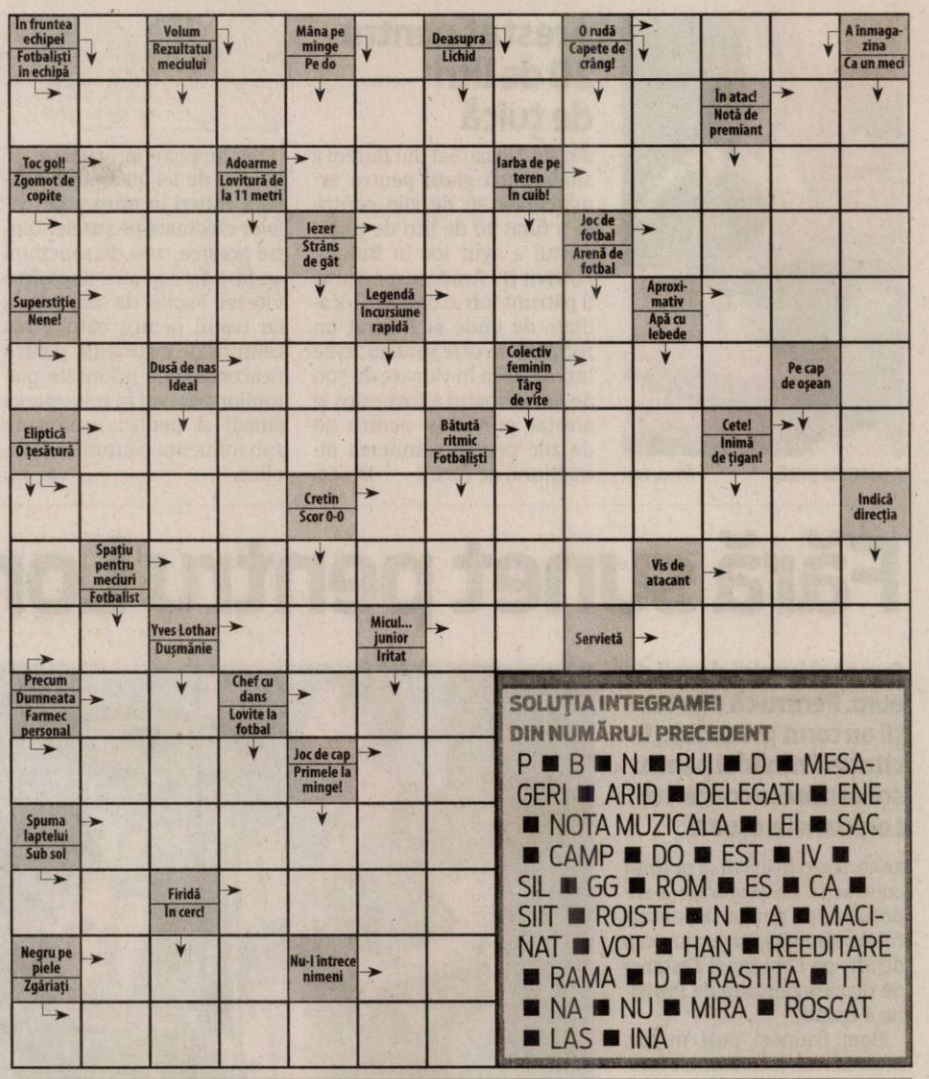

SOLUŢIA INTEGRAMEI DIN NUMĂRUL PRECEDENT

P ■ B ■ N ■ PUI ■ D ■ MESAGERI ■ ARID ■ DELEGATI ■ ENE ■ NOTA MUZICALA ■ LEI ■ SAC ■ CAMP ■ DO ■ EST ■ IV ■ SIL ■ GG ■ ROM ■ ES ■ CA ■ SIIT ■ ROISTE ■ N ■ A ■ MACINAT ■ VOT ■ HAN ■ REEDITARE ■ RAMA ■ D ■ RASTITA ■ TT ■ NA ■ NU ■ MIRA ■ ROSCAT ■ LAS ■ INA

La Festivalul cătlanelor

În cadrul „Zilelor Aradului", duminică, 22 august, între orele 10-18, pe Ştrandul Neptun va avea loc o nouă ediţie a „Festivalului cătlanelor". Şi cum o mâncare bună trebuie asorată cu o distracţie pe măsură, organizatorii au programat, tot aici, un maraton folcloric, ce se va încheia cu un mega spectacol de muzică populară, care-i va avea capete de afiş pe interpreţii Cristian Pomohaci, Mariana Anghel şi Cornel Borza.

FOTO: FAN

AZI LA CINEMA CITY

ATRIUM

O comedie cu poliţişti... impostori FOTO: FAN

„HAI SĂ FIM POLIŢIŞTI!"

Doi prieteni la cataramă (Damon Wayans Jr. şi Jake Johnson) se gândesc serios să lase metropola pentru orăşelul de baştină şi, ca să mai uite de probleme, se duc la cea mai tare petrecere cu costume. Îmbrăcaţi în uniforme de poliţişti, cei doi amici devin senzaţia cartierului, dar vor ajunge cât ai clipi din ochi să aibă probleme nu doar cu gansteri în toată regula, ci şi cu detectivi vânduţi mafiei. Vor face ei faţă provocărilor?

AZI LA CINEMA CITY

GALLERIA

Un film în regia lui Scott Derrickson FOTO: FAN

„...ŞI NE IZBĂVEŞTE DE CEL RĂU"

Un pâlc de palmieri în deşertul irakian, în anul 2010. Trei puşcaşi marini americani coboară într-o încăpere subterană, neştiind că acolo îi aşteaptă ceva şi mai terifiant decât pe câmpul de luptă de deasupra... O scriere în latina arhaică şi alte simboluri stranii sunt descoperite în locaţii diferite, adâncind un mister care e prea înfricoşător pentru a fi dezvăluit... Sunt acestea doar coincidenţe?

VĂ INVITĂM LA...

Festival de folclor la Moneasa

MONEASA. Ajuns la a 45-a ediţie, „Festivalul tinerilor interpreţi din Ţara Zărandului" de la Moneasa are faima de „rampă de lansare" pentru soliştii de muzică populară care bat la porţile afirmării. O dovedeşte faptul că nume consacrate precum Sava Negreanu Brudaşcu, Nineta Popa, Florica Zaha, Ramona Vița, Mariana Deac, etc. ori arădenii Rodica Ardelean Oniţa, Cornelia Căprariu Roman, Daniela Dudaş, Voichiţa Suba, Aura Bonchiş, Ciprian Zopota şi alţii, au câştigat trofeul de la Moneasa.

Iubitorii cântecului popular sunt aşteptaţi la Moneasa FOTO: FAN

Ediţia din acest an a concursului tinerilor interpreţi de muzică populară va avea loc - duminică, 24 august, de la ora 14 - la Teatru de Vară din Moneasa. În prima parte, sunt aşteptaţi concurenţi din 11 judeţe, care vor prezenta o doină sau baladă (fără acompaniament) şi un cântec de joc împreună cu orchestra de muzică populară „Rapsozii Zărandului", dirijată de cunoscutul taragotist Petrică Paşca.

În partea a doua, spectatorii îi vor putea vedea şi asculta pe îndrăgiţii interpreţi arădeni Cornelia Căprariu Roman, Malvina Nagy, Tiberiu Crişan şi Voichiţa Suba (care va fi şi prezentatoarea festivalului). După premiere, programul va continua cu recitalul invitaţilor: Cornel Borza şi Mariana Anghel.

Preşedintele juriului va fi prof. Gelu Stan, realizatorul emisiunilor folclorice la Radio Timişoara. **JA-V.F.**

FILME ÎN WEEKEND LA TV

SÂMBĂTĂ

- Lumea pierdută: Jurassic Park (DIGI FILM, ora 20.00); - În slujba dreptăţii I (PRO CINEMA, ora 20.00); - Nu-i spune mamei că dădaca-i moartă (TVR 2, ora 20.10); - Iron Sky: Invazia (HBO, ora 20.25); - Mesaj pentru tine (PRIMA, ora 20.30); - Dragonul de aur (ANTENA 1, ora 20.30); - Mary cea cu vino'n coa (HBO COMEDY, ora 21.00); - În aşteptarea luminii (MGM, ora 21.00); - Zack şi Miri fac un film porno (TV 1000, ora 21.00); - Justiţie urbană (AXN, ora 21.00); - Casanova I (FILM CAFE, ora 21.00); - Willie Boy (TVR 1, ora 21.10); - Ai grijă ce-ţi doreşti (KANAL D, ora 21.30)

DUMINICĂ

- În slujba dreptăţii II (PRO CINEMA, ora 22.00); - Sindromul post-divorţ (HBO, ora 20.00); - Testul suprem (DIGI FILM, ora 20.00); - Toamna bobocilor (TVR 2, ora 20.10); - Victorie totală (NAŢIONAL, ora 20.15); - Chihuahua de Beverly Hills (ANTENA 1, ora 20.30); - Jocurile foamei (PRO TV, ora 20.30); - Camera de refugiu (AXN, ora 21.00); - Casanova II (FILM CAFE, ora 21.00); - Arbitraj (TVR 1, ora 21.10); - Poveste din L.A. (PRO CINEMA, ora 21.45); - Hercule (DIGI FILM, ora 22.00); - Tango şi Cash (TCM, ora 22.00); - Misiunea: 00.30 A.M. (HBO, ora 22.00)

CĂRŢI NOI ÎN LIBRĂRII

„CÂTEVA LUCRURI DESPRE TINE" DE FLORIN IRIMIA

Un bărbat îi spune unui „doctor" povestea sa: deşi îşi disprețuieşte tatăl, pe zi ce trece îi seamănă tot mai mult. Dezastrele se ţin lanţ în viaţa lui încă din copilărie, când, după divorţul părinţilor, mama îi moare într-un accident de avion. Pe măsură ce se „maturizează", el transformă seducerea femeilor într-o adevărată obsesie, fără să conştientizeze prea bine acest lucru. Ori de câte ori încearcă să schimbe ceva, viaţa îl pune cu botul pe labe, toate relaţiile sale terminându-se printr-o tragedie. Moartea pare să-l însoţească la fiecare pas, dar nu-l atinge niciodată. Asta până ce într-o zi se hotărăşte s-o cheme la el.

„NEÎNŢELEGEREA" DE IRENE NEMIROVSKY

Yves Harteloup, un burghez scăpătat, întors de curând din Marele Război, se îndrăgosteşte de Denise Jessaint, soţia unui industriaş bogat, într-o vacanţă obţinută cu mari sacrificii în Hendaye, paradisul pierdut al copilăriei sale. Însă, odată întorşi la Paris, cei doi amanţi descoperă că pasiunea nu e de ajuns atunci când se ciocnesc cele două lumi pe care războiul le-a separat iremediabil: cea a ultimilor romantici, încă sub pavăza averii lor şi care-şi mai permit luxul unor iubiri atotcuprinzătoare, şi lumea celor dezvrăjiţi, cărora cursul necruţător al istoriei le-a răpit deja tot.

A poftit la ţuică FOTO: FAN

Arestat pentru 20 de litri de ţuică

BUTENI. Un bărbat din Buteni a ajuns după gratii pentru următoarele 30 de zile pentru că a furat 20 de litri de ţuică. Furtul a avut loc în Buteni. Potrivit IPJ Arad, suspectul ar fi pătruns într-o casă din localitate de unde ar fi furat un recipient în care se aflau 20 de litri de ţuică în valoare de 500 de lei. Bărbatul a fost prins şi arestat preventiv pentru 30 de zile pentru comiterea infracţiunii de furt. **JA – I.C.**

220

de amenzi în valoare de 29.000 de lei au aplicat poliţiştii rutieri în urma controalelor efectuate pe şosele. Dintre acestea, 190 de sancţiuni au fost date pentru depăşirea vitezei legale de deplasare, iar restul pentru nefolosirea centurii de siguranţă, pentru neacordare de prioritate pietonilor angajaţi în traversarea străzii şi pentru conducere sub influenţa băuturilor alcoolice. **JA – I.C.**

Trei tone de orz, confiscate la Săvârşin

SĂVÂRŞIN. Poliţiştii Postului de Poliţie Săvârşin au descoperit un transport ilegal de trei tone de orz. Cerealele erau transportate cu o autoutilitară marca VW, condusă de un bărbat. Acesta nu deţinea documente legale de proveniență pentru cele 3.000 de kilograme de orz transportate pe DN 7. Poliţiştii l-au amendat pe şofer cu 3.000 de lei, iar cele trei tone de cereale au fost reţinute în vederea confiscării. **JA – I.C.**

Transportul, oprit în trafic FOTO: JA

Biciclist lovit de maşină pe Calea Victoriei

ARAD. Un biciclist a ajuns la Spitalul Judeţean Arad, după ce a fost lovit de un autoturism pe Calea Victoriei. Potrivit reprezentanţilor IPJ Arad, bicicliștul circula pe banda I, pe Calea Victoriei, dinspre Piaţa Spitalului spre Piaţa UTA, iar, la un moment dat, fără să se asigure, a trecut pe banda a II-a de mers, fiind lovit de un autoturism care circula în acelaşi sens de mers. Biciclistul a fost accidentat uşor. **JA – I.C.**

Fără sunet pentru Loredana!

Sunet şi lumini de mii de euro. Pentru că ofertanţii au cerut prea mult, licitaţia Primăriei pentru sonorizare la concertul Loredanei a eşuat!

ARAD. Nicio firmă nu a obţinut contractul de asigurare a sonorizării pe ştrand la concertul de sâmbătă, care o are cap de afiş pe Loredana! Testarea de piaţă organizată de Primărie a eşuat!

Bani frumoşi puşi în joc, multe firme interesate, oferte de... refuzat! Cam aşa se rezumă încercarea Primăriei de a achiziţiona servicii de scenotehnică şi servicii de sonorizare şi lumini pentru spectacolele de la Ştrandul Neptun, 23 - 24 august 2014, din cadrul „Zilelor Aradului".

Primăria a afişat pe pagina web a instituţiei toate anunţurile de atribuire a „testării de piaţă" efectuate pentru achiziţia de servicii de scenotehnică şi servicii de sonorizare şi lumini pentru toate evenimentele organizate de Zilele Aradului. Totul este la vedere! Şi firmele participante şi preţurile plătite şi... eşecul asigurării sonorizării pentru spectacolul pe care îl vor susţine Akcent, Puya şi Loredana.

Concret, la testarea de piaţă pentru „Achiziţie de servicii de scenotehnică şi servicii de sonorizare şi lumini pentru spectacolele de la ştrand", din 23 - 24 august 2014, Primăria a avut patru ofertanţi: SC S.I.S Events SRL, SC Best Audio DJ Team SRL, SC CAPADOCCIA SRL, SC Mooskea Concerts SRL. Testarea a fost anulată! Potrivit informaţiilor furnizate de Corina Drăghici, purtătorul de cuvânt al Primăriei, „valoarea ofertelor a depăşit bugetul alocat". Am primit, totuşi, asigurări, că nu va fi afectat concertul, că până la data la care acesta este programat, totul va fi pregătit, pentru că administraţia are câteva soluţii de rezervă.

Testarea de piaţă pentru sonorizarea principalului concert din cadrul „Zilele Aradului" a eşuat! FOTO: FAN

Monopol la sonorizare?

Dar să vedem care a fost situaţia la celelalte achiziţii realizate prin procedura „testării de piaţă". Contractul de achiziţie de servicii de scenotehnică şi servicii de sonorizare şi lumini pentru Festivalul Rock & Bikes, 15 - 17 august 2014, a fost „vânat" de patru ofertanţi: SC S.I.S Events SRL, SC Best Audio DJ Team SRL, SC CAPADOCCIA SRL şi SC Mooskea Concerts SRL. Contractul a fost atribuit firmei SC Best Audio DJ Team SRL. Preţul ofertat a fost, potrivit raportului, de 9.867 lei/zi, fără TVA.

O altă achiziţie, de data aceasta mai importantă, a fost atribuită aceluiaşi operator. La testarea de piaţă pentru „Achiziţie de servicii de scenotehnică şi servicii de sonorizare şi lumini pentru spectacolele din: Micălaca (21-22 august), Aurel Vlaicu (22 august), Bujac, Alfa, Grădişte, (16 - 17 august), Parcul Mihai Eminescu (21 august), str. Meţianu (18-20 august) şi din Parcul chinologic (16 august), au participat aceeaşi ofertanţi: SC S.I.S Events SRL, SC Best Audio DJ Team SRL, SC CAPADOCCIA SRL, SC Mooskea Concerts SRL. Preţul ofertat de firma câştigătoare, tot SC Best Audio DJ Team SRL, pentru Parcul Chinologic a fost 3.000 lei/zi, fără TVA, iar cel ofertat pentru concertele din cartiere (şi Meţianu) a fost de 5.400 lei/zi fără TVA.

SIMONA BUTARU
simona.butaru@informmedia.ro

Asociaţie pentru „Salvarea Câmpiei de Vest"

ARAD. Organizatorii protestelor împotriva gazelor de şist s-au întrunit într-o asociaţie denumită „Salvăm Câmpia de Vest". Asociaţia îşi propune să continue demersurile pentru interzicerea exploatării gazelor de şist în perimetrul EX-6 Curtici, perimetru care cuprinde o bună parte din suprafaţa judeţului.

„Vrem că ne ocupăm de conştientizarea în rândul populaţiei a efectelor exploatării gazelor de şist prin fracturarea hidraulică", a anunţat Dimitrie Muscă, unul dintre membrii fondatori ai asociaţiei. Alături de el, printre fondatori se mai numără Andrei Moţ, cel care s-a ocupat de organizarea întâlnirilor cetăţeneşti, Ioan Cuzman şi primarii din localităţile cuprinse în perimetrul EX-6.

„Exploatarea prin fracturare hidraulică este un atentat la sănătatea oamenilor. 7 la sută din chimicalele folosite în fracturare se pierd în atmosferă. Alte chimicale rămân în sol şi ne otrăvesc pământurile şi apa. Nu putem accepta aşa ceva. Mai ales că avem gaze naturale suficiente pentru cât foloseşte ţara noastră", a explicat Muscă motivul pentru care respinge gazele de şist. **JA-A.G.**

Copil de 13 ani, decedat după ce a fost lovit de o maşină

IERMATA NEAGRĂ. A fost lovit de un autoturism, iar, din cauza rănilor foarte grave suferite în urma impactului, a decedat în ambulanţa care-l ducea la Spitalul Judeţean Arad. Este vorba despre un băiat în vârstă de 13 ani, care se plimba cu bicicleta miercuri seara. Poliţiştii spun că minorul nu a acordat prioritate de trecere unei maşini şi a fost lovit de aceasta.

„Din primele cercetări efectuate, s-a stabilit că un băiat, de 13 ani, din Zerind, circula pe o bicicletă, iar, la intersecţia cu DC 119, nu a acordat prioritate de trecere unui autoturism marca Dacia 1310, condus de către S.S., de 32 de ani, din aceeaşi localitate, care circula din direcţia Zerind către Iermata Neagră. În urma coliziunii, minorul a fost rănit şi, în timp ce era transportat la Spitalul Clinic Judeţean Arad, a decedat. Conducătorul auto a fost testat cu aparatul alcoltest, rezultatul fiind 0,51 mg/l alcool pur în aerul expirat şi a fost condus la Spitalul din Chişineu-Criş pentru a i se recolta probe biologice în vederea stabilirii alcoolemiei", au declarat reprezentanţii IPJ Arad. Poliţiştii continuă cercetările în acest caz. **JA – I.C.**

Agresorul de la mall, trimis în judecată pentru tentativă la omor

Tentativă la omor este infracţiunea pentru care a fost trimis în judecată agresorul de la mall, care i-a secţionat cotul victimei sale cu o sabie.

ARAD. La sfârşitul lunii iunie, parcarea mall-ului a fost scena unei bătăi desprinse parcă din filme. Un bărbat a sărit cu sabia asupra altuia, secţionându-i cotul. La acea vreme se specula că ar fi fost vorba despre gelozie - se pare că frumoasa prietenă a victimei, fosta prietenă a agresorului, ar fi fost motivul, însă unii susţin că, de fapt, agresorul ar fi fost ridiculizat şi umilit în public, în repetate rânduri, de către victima sa.

Victima a suferit o intervenţie chirurgicală la Timişoara, medicii reuşind să-i salveze braţul, iar agresorul a fost arestat preventiv.

Procurorii din cadrul Parchetului de pe lângă Tribunalul Arad au încheiat rechizitoriul şi au dispus trimiterea în judecată a inculpatului B.A.K. pentru săvârşireă infracţiunilor de tentativă la omor, tulburarea ordinii şi liniştii publice, port sau folosirea fără drept de obiecte periculoase şi distrugere, toate patru aflate în concurs real.

„În urma probatoriului administrat în cauză a rezultat faptul că în seara zilei de 28 iunie 2014, în jurul orei 21.00, inculpatul B.A.K. însoţit de prietena sa C.B.C., s-a deplasat la Complexul comercial Atrium Mall din Arad. În timp ce aceştia urcau cu autoturismul marca BMW523 spre parcarea P4, au observat că în faţa lor rula în acelaşi sens de mers autoturismul marca Audi A4, la volanul căruia se afla persoana vătămată V.A.C. împreună cu prietena sa, martorul D.A.S. Pe fondul unui conflict anterior, inculpatul a luat din portbagajul autoturismului său o sabie, iar cu aceasta a aplicat o lovitură spre persoana vătămată care şi-a apărat capul cu braţul stâng context în care i-a fost secţionat cotul acestuia. Cum persoana vătămată a reuşit să fugă de la faţa locului, inculpatul a aplicat apoi mai multe lovituri cu sabia în autoturismul Audi A4 în care rămăsese martorul D.A.S.", se arată într-un comunicat al Parchetului de pe lângă Tribunalul Arad. Dosarul va fi soluţionat la Tribunalul Arad. **JA – I.C.**

Pe „masa" judecătorilor FOTO: JA

COLEGIUL PARTICULAR "VASILE GOLDIŞ" ARAD

C.F. 29602616, ARAD, str. Feleacului, nr. 1, 310396, tel. /fax.0040/57/256394
E-Mail: cpvgarad@yahoo.com, www.cpvg.ro

ADMITERE
anul şcolar 2014-2015

A. ÎNVĂŢĂMÂNT LICEAL – ACREDITAT

cursuri de zi	frecvenţă redusă	seral
Economic/Servicii	Filologie	Economic/Servicii
Filologie		

Notă: **Clasa a IX-a, cursuri de zi- fără taxă de şcolarizare**

B. ÎNVĂŢĂMÂNT

Domeniul Comerţ – Calificarea: Comerciant – vânzător

C. ÎNVĂŢĂMÂNT POSTLICEAL – ACREDITAT / AUTORIZAT

Domeniul Sanitar	*Domeniul Economic*	*Domeniul Comerţ*
1. Asistent medical de farmacie	1. Agent fiscal	1. Agent comercial
2. Asistent medical generalist	2. Asistent de gestiune	2. Asistent manager
3. Asistent medical radiologie		3. Tehnician activităţi comerciale
4. Asistent medical de igienă şi sănătate publică		
5. Asistent medical de nutriţie şi dietetică		
6. Asistent pentru ocrotirea persoanelor vârstnice		

Notă:
1. **La Postliceală au dreptul să se înscrie absolvenţi de liceu cu sau fără bacalaureat.**
2. **Au posibilitatea de a studia, opţional, fără taxe suplimentare limba engleză, germană, franceză.**

D. CURSURI DE CALIFICARE

Tehnician cadastru funciar-topograf
Paznic de vânătoare

Informaţii: Str. Feleacului nr.1 tel/fax: 0257-256394; **e-mail: cpvgarad@yahoo.com, www.cpvg.ro**

(527151)

Sport

„Suzana Milovanovic este cea mai longevivă jucătoare străină care a evoluat la Arad"

Marcel Urban, preşedintele Univ Goldiş ICIM

11

este ora de start a Cupei „UVVG" la volei pe plajă, programată sâmbătă, pe terenul din incinta bazei „Constructorul - UVVG" de pe malul Mureşului. Competiţia este inclusă în programul Zilelor Aradului, şi mai cuprinde, tot sâmbătă, Crosul cu acelaşi nume, startul concursului atletic având loc de la ora 10, pe Stadionul „Gloria".

Format schimbat în Superliga de polo

ARAD. Superliga Naţională de polo, cu CS AMEFA Arad printre cele opt combatante, îşi va schimba din nou formatul. După ce campionatul trecut s-a desfăşurat sub formă de turnee, poloiştii arădeni ocupând locul 5, Superliga revine la etape duble, în sistem tur-retur, urmate de play-off (grupele 1-4 şi 5-8). Prima etapă a noului sezon este programată pe 4 octombrie, iar Cupa României va avea loc în luna martie a anului viitor. **JA-D.L.**

Afişul turneului FOTO: FAN

Primele dueluri la Elite Cup

ARAD. Cel mai puternic turneu de fotbal juvenil internaţional organizat în ultimele decenii la Arad programează astăzi, pe stadionul Motorul din Aradul Nou - intrarea liberă - ciocniri interesante la nivelul juniorilor născuţi 1998 sau mai mici. Iată programul jocurilor: ora 10, UTA Arad - Queens Parks Rangers (grupa A); ora 11,30, Dinamo Bucureşti - Wolverhampton Wanderers (grupa B); ora 17, Ferencvaros Budapesta - UTA Arad (A) şi ora 18,30, Academia Ferenc Puskas - Dinamo Bucureşti (B). Sâmbătă au loc ultimele meciuri din grupă, iar duminică, meciurile de clasament. **JA-D.S.**

Fotbalul mic se mută sâmbăta!

FRF a decis ca aceasta să fie ziua oficială a jocurilor de Liga II, Liga III şi CN juniori republicani.

BUCUREŞTI. Una din găselniţele noilor federali este stabilirea zilei de sâmbătă pentru disputarea jocurilor oficiale din cadrul eşaloanelor doi şi trei, precum şi cele din Campionatul Naţional de juniori republicani. Derogările se obţin în cazuri excepţionale, în situaţia televizării unor jocuri de Liga II, precum şi - pentru grupările de Liga III - printr-o cerere scrisă, adresată Departamentului Competiţii al FRF, depusă până la începerea noului sezon, pentru mutarea pe vineri a tuturor meciurilor de acasă din acest sezon şi nu doar pentru prima etapă.

Din informaţiile pe care le deţinem, cele trei reprezentante ale fotbalului judeţean în eşalonul trei, Naţional Sebiş, CS Ineu şi UTA, nu au de gând să schimbe ziua jocurilor, aşa că iubitorii sportului rege vor avea parte de sâmbete aglomerate. Pentru că o mai avem şi pe Şoimii Pâncota în Liga II, plus echipele de juniori republicani, fără a mai pune la socoteală faptul că majoritatea partidelor de Liga IV-Arad se dispută tot în penultima zi a săptămânii.

Nagy şi Anca pregătesc asaltul pentru Liga a III-a FOTO: FAN

Două intermediare

Conform programului, Liga 2 nu va avea în acest sezon decât două runde intermediare, ambele în cadrul sezonului regulat. În schimb, în play-off şi play-out se va juca numai în weekend. Cele două intermediare vor avea loc în etapele 8 şi 20 ale campionatului, pe 15 octombrie, respectiv 18 martie.

În condiţiile în care au dispărut play-off-ul şi play-outul, actualul sezon al eşalonului trei nu va conţine etape intermediare. Cele 26 de etape au fost împărţite în două, prima parte se va termina pe 22 noiembrie, urmând ca returul să înceapă pe 7 martie şi să se încheie pe 30 mai 2015. **JA-D.S.**

UTA-Giarmata 4-0

Ousmane-2, Leucuţa şi Hlistei au înscris golurile echipei pregătite de Roly Nagy şi Radu Anca, în amicalul câştigat cu 4-0, împotriva timişorenilor de la Millenium Giarmata. UTA a mizat pe următorii jucători: Mitrea – A. Popa (Voicu), Botiş, Filaret (Leucuţa), Suslak – Copil (Hlistei), Varga (Cotoc), Nădăban, Burlă (Chindriş) – Ivănică (Dragoş), Ousmane (R. Anca).

„Suzi", al 6-lea sezon la Arad!

ARAD. Încet, dar sigur, Univ Goldiş ICIM îşi creionează lotul pentru viitorul sezon. După „careul" de americance: Laura Broomfield - Monica Engelman - Chassidy Fussell - Meighan Simmons, a venit rândul Suzanei Milovanovici să-şi dea acceptul de a (re) veni la Arad. Bosniaca de 35 ani se află la a 6-a aventură în tricoul galben-albastru, fiind cea mai longevivă stranieră din istoria clubului. Caracterul, puterea de luptă, modestia şi bunul simţ au fost principalele argumente cu care antrenorul Jose Araujo i-a convins pe oficialii clubului de utilitatea Suzanei Milovanovic, care alături de căpitanul Monica Brosovszky - aceasta din urmă şi-a dat acordul verbal de a evolua şi-n campionatul viitor pentru Univ Goldiş ICIM, lipsind doar semnătura pe contract - dau forţă şi încredere echipei.

Suzana Milovanovic FOTO: JA

Amical cu Vrsec

În altă ordine de idei, oficialii vicecampioanei României lucrează la programul jocurilor de verificare. Primul va avea loc pe 7 septembrie, la Vrsec, două zile mai târziu, la Arad, sosind CSM Satu Mare. Cel din urmă joc s-ar putea disputa fără tehnicieni pe bancă, deoarece, în perioada 8-9 septembrie, la Bucureşti, are loc procedura de licenţiere a antrenorilor, unde prezenţa este obligatorie. **JA-D.S.**

Adrenalină la Ghioroc!

GHIOROC. Slip & Slide este evenimentul la care arădenii sunt invitaţi să participe cu o saltea, barcă, colac sau orice obiect gonflabil capabil să alunece pe un tobogan artificial, acoperit cu material sintetic, ne anunţă Viorel „Para" Rotariu, unul dintre iniţiatorii „nebuniei fără limite" de pe lacul din Ghioroc. Acţiunea se petrece duminică, iar panta pe care se va concura este una de aproximativ 30 de metri, alimentată în permanenţă cu apă. Accesul se va face pe bază de brăţări, ce pot fi achiziţionate cu suma de 10 lei. **JA-D.L.**

Şapte arbitri divizionari

ARAD. Pe lângă de-acum consacratul Ovidiu Haţegan, arbitrajul arădean se pregăteşte să întâmpine noul sezon fotbalistic (2014-2015), la nivelul eşaloanelor doi şi trei, cu alţi şase „cavaleri ai fluierului".

După sesiunea de testări, toţi arbitrii arădeni au luat calificative de trecere, astfel că au devenit delegabili încă de la jocurile din prima etapă. Este vorba despre asistenţii de Liga a II-a de fotbal: Alina Mihoc şi Casian Băla, centralii de Liga a III-a de fotbal, Mircea Ardelean şi Ionuţ Nicoraş, precum şi asistenţii de Liga a III-a de fotbal, Marius Alexa şi Sebastian Pantea.

La capitolul observatori de arbitri, Aradul îi are pe Silviu Mocanu, Emil Cristea şi Emil Arsa. **JA-D.S.**

Surprize în 16-imile Cupei

ARAD. Faza judeţeană a Cupei României la fotbal, ediţia 2015-2016, a programat miercuri jocurile din cadrul 16-imilor de finală. Cu precizarea că patru grupări de Liga IV (Progresul Pecica, Păulişana Păuliş, Frontiera Curtici şi Aqua Vest) au părăsit competiţia, fiind învinse de către echipe dintr-un eţalon inferior. Iată rezultatele consemnate: Dezna - Sântana 0-4, Bocsig - Chişineu Criş 1-3 (după prelungiri), Pâncota II - Curtici 2-0, Gurahonţ - LT Cermei 2-5, Sepreuş - Gloria Arad 1-12, Târnova - Aqua Vest 6-1, Glogovăţ - Sînicolau Mic 1-3 (d.p.), Grăniceri - Sebiş II 0-2, Aluniş - Semlac 2-1, Felnac - Pecica 2-0, Săvârşin - UTA II 2-7, Dorobanţi - Păuliş 4-3, Socodor - Lipova 0-3, Vinga - Mailat 2-4, Ghioroc - Sp. German 8-0 şi Şimand - Zăbrani 1-8. **JA-D.S.**

avemar

Ce este Avemar?

Avemar este un aliment dietetic cu destinaţie nutriţională medicală specială în tratamentul pacienţilor cu cancer care este disponibil sub formă de granule şi comprimate filmate.

Recunoscut
Dovedit
Sigur

Ingredientul activ din Avemar, Avemar pulvis este un extract special, patentat, produs prin tehnologii farmaceutice, proces în care germenul de grâu reprezintă doar materia primă iniţială. Un plic (17 gr) de Avemar conţine 8.5 gr de Avemar pulvis (pudră). 10 comprimate filmate sunt echivalente cu 1 plic Avemar granule.

Când este recomandată administrarea de Avemar?

- Avemar este indicat ca supliment în tratamentul clinic oncologic al pacienţilor cu tumori maligne (intervenţie chirurgicală, radioterapie, chimioterapie, imunoterapie).
- Avemar este indicat să se administreze continuu, fără întrerupere, înainte, în timpul şi după tratamentul oncologic.
- Avemar poate fi administrat în orice stadiu al bolii maligne.

Avemar este un aliment dietetic cu destinaţie nutriţională medicală specială pentru pacienţi cu cancer. Avemar nu este un medicament. Avemar nu substituie tratamentele şi medicamentele oncologice.

www.avemar.ro
Telefon: **+40 730 374 589**
Webshop: **www.avemarshop.ro**

Avemar Centrul de Informare Oradea
Adresa: Oradea, Piata Cetatii, nr. 1, Oradea Plaza (Centrul), Etaj 1
Luni - Vineri: 9 – 17 ■ Telefon: 0359.433.412

Avemar Punct de Informare Bucureşti (Farmacia)
Adresa: Bucureşti, Sos Colentina 2C, Bl 4, Sc A, Parter
Luni - Vineri: 10 – 19 ■ Telefon: 0745.189.768

Avemar Punct de Informare Târgu Mureş
Adresa: Târgu Mureş, Str. Călăraşilor nr. 2
Luni - Vineri: 9 – 17 ■ Telefon: 0740.579.656

Avemar Punct de Informare Cluj-Napoca
Adresa: Cluj-Napoca, Str. Ion Meşter nr. 5
Luni – Vineri: 9 – 17 ■ Telefon: 0264.458.666

Avemar Punct de Informare Braşov
Adresa: Braşov, Str. Lungă nr. 3
Luni - Vineri: 9 – 18 ■ Telefon: 0740.058.321

Avemar Punct de Informare Timişoara
Adresa: Timişoara, Str. Paris nr. 11
Luni - Vineri: 10 – 18 ■ Telefon: 0722.363.792

Avemar Punct de Informare Timişoara
Adresa: Timişoara, B-dul Regele Carol I, nr. 23
Luni - Vineri: 10 – 18 ■ Telefon: 0744.885.182

(602097)

JURNAL ARĂDEAN

Mikel Arteta FOTO: EPA

Arteta va lipsi două săptămâni

FOTBAL. Mijlocașul spaniol al echipei Arsenal Londra, accidentat la meciul cu Beșiktaș Istanbul, din prima manșă a play-off-ului Ligii Campionilor, va lipsi cel puțin două săptămâni de pe teren, a anunțat, joi, staful medical al grupării engleze, citat de L'Equipe. Căpitanul lui Arsenal a suferit o entorsă la glezna stângă după un duel cu atacantul Demba Ba. Mikel Arteta, în vârstă de 32 de ani, nu va putea juca în meciul retur cu Beșiktaș Istanbul, care va avea loc miercuri, la Londra. În tur, cele două formații au terminat la egalitate, scor 0-0. **SURSA: MEDIAFAX**

Leroy Fer rămâne în Premier League

FOTBAL. Mijlocașul olandez Leroy Fer, care sezonul trecut a evoluat pentru echipa Norwich City, a semnat un contract pe trei ani cu formația Queens Park Rangers. Fer, în vârstă de 24 de ani, a marcat trei goluri în 29 de meciuri jucate în sezonul precedent pentru Norwich City, echipă retrogradată în liga a doua. Internaționalul olandez este al cincilea transfer făcut de QPR în această vară, după Rio Ferdinand (Manchester United), Steven Caulker (Cardiff City), Jordon Mutch (Cardiff City) și Mauricio Isla (Juventus Torino). Leroy Fer, care a făcut parte din naționala Olandei la Cupa Mondială din Brazilia, a mai evoluat în cariera sa la formațiile Feyenoord Rotterdam și Twente Enschede. **SURSA: MEDIAFAX**

Stoican suflă și-n Concordia!

Stoican: „Iau în calcul orice rezultat în meciul cu Concordia".

FOTBAL. Antrenorul formației Dinamo, Flavius Stoican, a declarat, joi, în cadrul unei conferințe de presă, că ia în calcul orice rezultat în partida din deplasare cu Concordia Chiajna, precizând că pentru a obține o victorie echipa sa trebuie să fie atentă la fiecare detaliu.

„Îi cunoaștem pe cei de la Chiajna din Cupa Ligii, sper să avem o evoluție foarte bună, avem jucători care pot face diferența. Sunt convins că vor da totul pe teren. Cel mai important este ceea ce facem noi pe teren. E foarte important ca în ziua meciului jucătorii să aibă o stare de spirit perfectă pentru a materializa ocaziile pe care ni le creăm. Eu cred că am jucători care pot înscrie mai multe goluri într-un meci. Eu iau în calcul orice rezultat, trebuie să fim atenți însă pentru a obține o victorie. Noi suntem atenți la fiecare detaliu și ne dorim victoria, sper să o obținem", a declarat Stoican.

Referitor la decizia Comisiei de Disciplină a FRF, care interzice accesul suporterilor dinamoviști al următoarele două partide din deplasare în urma incidentelor de la Piatra Neamț, Stoican a spus că își dorește ca pedepsele să fie mai „dulci" întrucât are nevoie de sprijinul fanilor: „Cred că orice echipă are nevoie de sprijinul suporterilor. Noi trăim prin acești oameni care ne încurajează. E destul de dificil fără ei, dar asta e, trebuie să ne descurcăm și în aceste condiții. Mi-aș dori ca organele abilitate să fie mai dulci în acordarea acestor sancțiuni, pentru că până la urmă ei fac un spectacol în tribună. Am văzut un meci Steaua - Pandurii cu tribunele goale și era dezolant. Suporterii sunt cei care duc fotbalul mai sus prin spectacolul din tribune".

În ceea ce privește campania „Ice Bucket Challenge", Stoican a spus că va accepta provocarea lansată de președintele executiv, Constantin Anghelache: „La prima vedere mi se pare dificil de făcut, dar nu vreau să par arogant și voi accepta provocarea".

Partida Concordia Chiajna - Dinamo, din cadrul etapei a V-a a Ligii I, se va disputa vineri, de la ora 21.00.

SURSA: MEDIAFAX

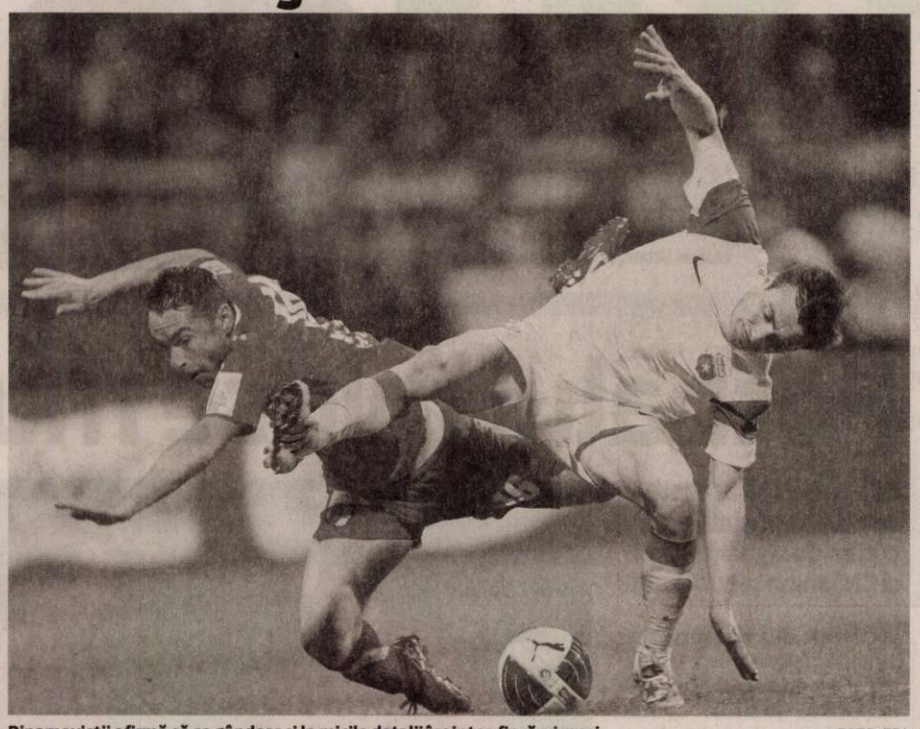

Dinamoviștii afirmă că se gândesc și la micile detalii înaintea fiecărui meci FOTO: EPA

Mergea a păşit în „careul de aşi"

TENIS. Perechea Florin Mergea/Joao Sousa (România/Portugalia) s-a calificat, miercuri, în semifinalele probei de dublu din cadrul turneului de la Winston-Salem (SUA), dotat cu premii în valoare totală de 683.705 dolari. Mergea și Sousa au învins, în sferturile de finală, cu scorul de 6-2, 1-6, 12-10, după 56 de minute, cuplul american Nicholas Monroe/Donald Young. În semifinale, Florin Mergea și Joao Sousa vor întâlni perechea columbiană Juan Sebastian Cabal/Robert Farah, care a trecut, cu scorul de 6-4, 6-4, de cuplul Robin Haase/Nicolas Mahut (Olanda/Franța). Pentru calificarea în semifinale, Mergea și Sousa vor primi 90 de puncte în clasamentul de dublu și un cec în valoare de 9.380 de dolari. **SURSA: MEDIAFAX**

Mario Balotelli FOTO: EP

Milan îl cedează pe Mario Balotelli

FOTBAL. Clubul AC Milan a acceptat oferta de 22 de milioane de euro făcută de Liverpool pentru atacantul Mario Balotelli, a anunțat, joi, siteul sportmediaset.it. Conform sursei citate, administratorul delegat al clubului italian Adrian Galliani a acceptat oferta englezilor și urmează ca și Balotelli să-și dea acordul pentru acest transfer. Mario Balotelli, în vârstă de 24 de ani, a fost achiziționat de AC Milan în ianuarie 2013 de la Manchester City, după ce anterior mai evoluase la formațiile Lumezzane și Inte

SURSA: MEDIAFAX

Adrian Tudor (plan secund) FOTO: EPA

Ghiță Mureșan le-a purtat noroc

BASCHET. Ghiță Mureșan, singurul baschetbalist român care a jucat în NBA, a declarat, după victoria României cu Slovacia, în preliminariile CE din 2015, că „tot meciul a fost plin de adrenalină" și s-a bucurat să fie în tribune la Sibiu.

„Meciul a fost în situația în care s-a ridicat adrenalina. Tot meciul mi-a plăcut. Slovacia a mers la 10-11 puncte, mai ales după pauză, pentru că România a făcut câteva greșeli, dar apoi ai noștri i-au controlat bine pe slovaci. Mi-a plăcut mult sfertul patru, când ai noștri au preluat controlul. Cea mai bună echipă se vede pe final. Silvășan a făcut niște lucruri foarte frumoase în seara asta. Mă bucur că am asistat la meciul de la Sibiu. Echipele care joacă prost și câștigă încântă mai mult decât cele care joacă foarte bine și pierd. Asta arată că știu să lupte până în ultima secundă", a spus Mureșan.

Echipa națională de baschet masculin a României a învins, miercuri, la Sibiu, reprezentativa Slovaciei, cu scorul de 90-86 (38-43), în al patrulea meci din grupa preliminară F a Campionatului European din 2015. În primele trei partide din grupă, România a învins Slovacia, cu 81-69 (31-41), respectiv Suedia, scor 77-72 (28-25), și a pierdut cu Letonia, scor 65-88 (35-36). Programul României în grupa F este următorul: cu Suedia, la Boras (24 august) și cu Letonia, la Sibiu (27 august).

Conform regulamentului, la turneul final al CE din 2015 se vor califica echipele de pe primul loc în fiecare din cele șapte grupe de calificare, plus încă șase formații de pe locul 2 cu cea mai bună linie de clasament. **SURSA: MEDIAFAX**

Cinci sezoane în tricoul lui United

FOTBAL. Fundașul argentinian Marcos Rojo a semnat un contract pe cinci sezoane cu echipa Manchester United. „Este o onoare să joc pentru Manchester United, cel mai mare club din lume. Visul meu a devenit realitate. Premier League este campionatul cel mai palpitant din lume", a declarat Rojo. Internaționalul argentinian în vârstă de 24 de ani a fost achiziționat de Manchester United de la Sporting Lisabona pentru suma de 20 de milioane de euro. În schimb, gruparea engleză a anunțat că l-a împrumutat gratis pentru un sezon pe mijlocașul Nani (27 de ani) la Sporting Lisabona.

SURSA: MEDIAFAX

Supremație menținută

NATAȚIE. CE 2014 - Al cincilea titlu european consecutiv pentru Laszlo Cseh!

Înotătorul ungur Laszlo Cseh (29 ani) a câștigat cel de-al cincilea său titlu consecutiv de campion continental la 200 m mixt, fiind înregistrat cu timpul de 1 min. 58 sec. 10/100 în finala desfășurată miercuri, în cadrul Europenelor de natație de la Berlin.

Cseh, care deține din 2009 recordul european în această probă (1min.55sec.18/100), s-a impus la capătul unei curse foarte strânse în fața germanului Philip Heinz – 1min.58sec.17/100, treapta a treia a podiumului fiind ocupată de britanicul Roberto Pavoni – 1min.58sec.22/100.

La 1.500 m liber masculin, italianul Gregorio Paltrinieri (19 ani) a cucerit medalia de aur și a stabilit, totodată, un nou record continental, cu timpul de 14 min. 39 sec. 93/100, îmbunătățind cu mai mult de 3 secunde vechea performanță în această probă, stabilită de rusul Iuri Priliukov la JO 2008 de la Beijing (14 min.34 sec. 21/100). **SURSA: AGERPRES**

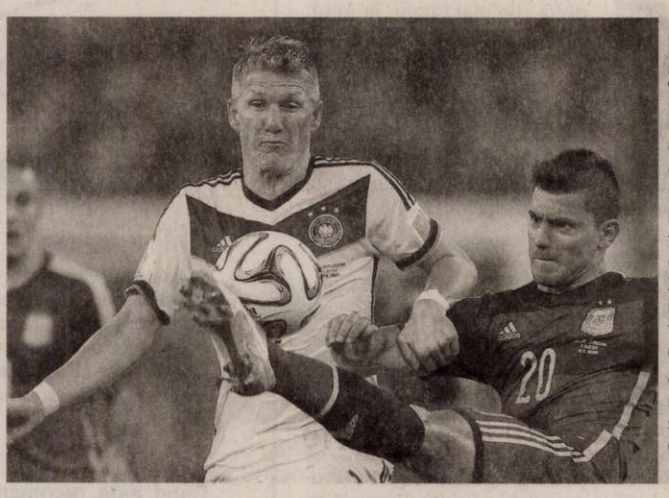

Infirmă retragerea

Bastian Schweinsteiger, mijlocașul echipei Bayern Munchen, a anunțat că va continua să joace pentru selecționata Germaniei cel puțin până la turneul final al Campionatului European din 2016, titlul continental fiind următorul său obiectiv, după câștigarea Cupei Mondiale, în această vară. Lahm, Klose și Mertesacker și-au anunțat retragerea din națională germană.

FOTO: EPA

Laszlo Cseh a cucerit al cincilea titlu consecutiv FOTO: EPA

Noi surprize la New Haven

TENIS. După căderea favoritei principale, românca Simona Halep, Eugenie Bouchard și Caroline Wozniacki au fost și ele eliminate în turul doi la New Haven!

Jucătoarele de tenis Eugenie Bouchard (Canada), cap de serie numărul 3, și Caroline Wozniacki (Danemarca), a patra favorită a competiției, au fost eliminate, miercuri, în turul doi al turneului de la New Haven (SUA), dotat cu premii în valoare totală de 710.000 de dolari, informează AFP. Bouchard, locul 8 WTA, a fost învinsă, cu scorul de 6-2, 6-2, de Samantha Stosur (Australia). Canadianca se află în regres după finala jucată la Wimbledon, ea pierzând în turul doi la turneele de la Montreal, Cincinnati și New Haven.

Wozniacki, locul 11 WTA, a fost întrecută, cu scorul de 6-4, 6-2, de Camila Giorgi (Italia). Jucătoarea daneză a câștigat de patru ori turneul de la New Haven (2008, 2009, 2010, 2011) și de alte două ori a ajuns în semifinale (2012, 2013).

Românca Simona Halep, locul 2 WTA și cap de serie numărul unu, a fost învinsă și ea, marți, cu scorul de 6-2, 4-6, 6-3, de sportiva slovacă Magdalena Rybarikova, locul 68 WTA, în turul doi al turneului de la New Haven, unde românca era deținătoarea trofeului.

SURSA: MEDIAFAX

Marcos Rojo FOTO: EPA

(590086)

cicor electronic solutions

ALEGE INTELIGENT
SALTUL ÎN CARIERA TA PROFESIONALĂ

NOI VĂ OFERIM
Un loc de muncă la standard occidental
Salariu de încadrare atractiv, prime lunare
Tichete de masă din prima zi de angajare
Transport gratuit

PENTRU POSTUL DE MONTATOARE SUBANSAMBLE aveţi nevoie de:
Îndemânare şi seriozitate
Disponibilitate de a lucra pe 3 schimburi

VĂ AŞTEPTĂM în Arad, Zona Industrială Vest, str.I, nr.10
CV-ul se completează la sediul societăţii sau se trimite la adresa de **e-mail HR-Arad@cicor.com** **sau** la **nr fax 0257.216.733**
Informaţii la nr de telefon 0257.285.944

In perioada urmatoare Huf Romania angajeaza:
Operatori asamblare

Activităţile dvs.:
- Asamblarea calitativa a produselor în concordanţa cu instructiunea de lucru si in timpul normat acelei activitati;
- Realizarea intretinerii locului de munca conform Fisei de intretinere.

Profilul dvs.:
- Absolvent de studii medii;
- Experienta pe o pozitie similara constituie avantaj;
- Domiciliul stabil in muncipiul Arad.

Oferim :
- Pachet salarial motivant, bazat pe competenţă si evoluţia profesionala;
- Condiţii de munca la standarde occidentale.
- Posibilităţi de training şi dezvoltare a carierei într-o echipa tânără si dinamică.

Persoanele care corespund cerinţelor de mai sus si sunt interesate sa se alăture echipei noastre, sunt rugate sa depuna o aplicatie la sediul companiei din Zona Industrială Vest, Strada IV, Nr.7, Arad sau sa trimită un CV pe adresa resurse.umane@huf-group.com sau la numarul de fax: 0257- 220.118.
Pentru alte informatii ne puteti contacta la 0257/220.178.
(615186)

Fost cadru medical negociez programări şi traduceri (cu tot co1misionul) la medici universitari în Szeged
Telefon: 0036.702.245.969 (550855)

Angajam URGENT ingrijitoare batrani in AUSTRIA

! PLECARI SIGURE SI RAPIDE !

Se ofera:
- salarii intre 1.000 - 1.500 Euro / luna ;
- transport dus - intors asigurat ;
- contract + asigurari medicale si sociale platite;
- alocatie pentru copii.

NOU ! Agentie cu 4 ani experienta acum si in Arad!

Se cere limba germana la nivel conversational.

Oferim curs de ingrijitor batrani + GRATUIT ore de limba Germana

M.M. Job Trends - Bd. Revolutiei nr. 70 et. 1 of. 3, Arad
tel: 0728 097 337 e-mail: info.jobtrends@gmail.com, web site www.jobtrends.org

---

In atentia cititorilor Valeria Zena s-a intors din tara sfanta in Arad, cu multe leacuri, cu fructul dragostei, unsori de dragoste, navalnice de noroc si multe altele. Mosteneste un har divin ce il impartaseste cu semenii ei care apeleaza la ea si au nevoie de ajutorul magiei albe.

Valeria deschide cartea de tarot veche de 100 de ani. Vede in cafea cu claritate, dezleaga farmece si blesteme.
Impaca familii dezbinate, aduce persoana iubita in 24 de ore, lecuieste betia, scoate argintul viu. Face talismane de spor si noroc in casa si afaceri.

Toate dezlegarile si consultatiile se fac personal.

Multumiri:
Margarit din Arad- „aduc sincere multumiri Valeriei ca mi-a impacat familia dezbinata si mi-a lecuit sotul de betie"
Alina din Nadlac- „pe aceasta cale ii multumesc Valeriei ca mi-a adus iubitul inapoi"
Apelati cu incredere: 0728353111; 0769472160
(623797)

Program mica publicitate:
pe B-dul Revoluţiei, nr. 81
luni-vineri: 8.00-18.00,
duminică: 9.00-13.00.

Leoni Wiring Systems Arad ANGAJEAZA :

Operator Asamblare

Avantaje:
- *Transport asigurat in Judetul Arad*
- *Ore suplimentare platite*
- *Analize gratuite pentru angajare*
- *Asistenta medicala gratuita*
- *Oportunitati de promovare*
- *Pachet de servicii medicale gratuite pentru angajati si familiile acestora la una dintre cele mai moderne policlinici din Arad*

Cerinte minime:
- *Capacitate de integrare intr-un mediu de lucru dinamic*
- *Stare fizica buna, spirit de echipa, disponibilitate de lucru in 3 schimburi*

Cererile de angajare se depun la sediul firmei noastre.

Va rugam trimiteti aplicatiile la adresa: recrutare.arad@leoni.com

LEONI Wiring Systems Arad
Str. 1, no. 11 - Zona Industriala Arad, Jud Arad
Tel: 0257-205146, 0257-205265

LEONI

(7710 - H 618413)

Gi Group angajeaza:
- **OPERATORI PRODUCTIE**
- **MUNCITORI NECALIFICAŢI**
- **CONTROLOR CALITATE cu experienţă în volane**

Gi Group YOUR JOB, OUR WORK

Cerinte: minim 8 clase, vedere buna, disponibilitate pentru lucrul in 3 schimburi
Se ofera: pachet salarial atractiv, **transport asigurat**, tichete de masa, bonusuri lunare
Pentru mai multe detalii si programari, sunati la **0747.012.810.**
Puteti depune un CV direct la sediul nostru din Arad, Str. Piata Garii, bl. A, sc. G, ap. 26 (parter, langa Chic) sau trimiteti pe e-mail la adresa silvia.pantos@gigroup.com
(490935)

MarlexDuo **MARLEX DUO COMPANY**

Oferim locuri de munca in Germania:
- **ingrijitoare batrini**
- **ingrijitori ferme de cai si vaci (femei si barbati)**
- **ambalator manual**

Limba germana sau engleza constituie avantaj
Nu percepem comision
Informatii la tel: **0257-272325, 0374035858**
e-mail: resurse.umane@marlexduo.ro
(623156)

---

sc **Electro Fidelity Company** SRL,
cu sediul in localitatea Sanleani, nr.524, judetul Arad, **angajeaza:**
- **inginer, profil electrotehnic**, poate sa fie proaspat absolvent, posesor permis de conducere categoria B
- **electricieni**
- **muncitori necalificati**

CV - urile se pot trimite pe adresa de e-mail: fidelity@el-f.ro sau fax: **0257 218744**
Informatii la telefon **0257 276971**
(624727)

---

sc COTTA INTERNATIONAL SRL
FIRMĂ MIXTĂ ROMÂNO - ELVEŢIANĂ

SELECŢIONEAZĂ PERSONAL
- ❑ **TAPIŢERI** cu experienţă în domeniu;
- ❑ **MUNCITORI** necalificati pentru sectorul lipit;
- ❑ **TINERI ABSOLVENŢI** (sc. profesionala, liceu) în vederea calificării în meseria de tapiţer;

Cerinţe: seriozitate, disciplină, program de lucru în două schimburi
Se oferă: •salarizare atractivă •condiţii deosebite de muncă; •bonuri de masă •transport gratuit şi pe raza oraşului Arad.
Cei interesaţi sunt rugaţi să se prezinte la sediul societăţii din Arad, str. Bicaz 1-5 (intrarea din Aleea Muncii), zilnic între orele 9.00 -14.00.
(7647 - H 604383)

IHM TOTAL CONSULT

ITI DORESTI UN LOC DE MUNCA INTR-O COMPANIE SERIOASA SI MARE?

IHM TOTAL CONSULT ANGAJEAZA
OPERATORI PRODUCTIE
MUNCITORI NECALIFICATI

Beneficii:
- **Salariu motivant, tichete de masa**
- **Bonusuri de prezenta, de productie**
- **200% plata orelor suplimentare**
- **30% spor pentru orele de noapte**
- **Transport asigurat gratuit**
- **Asigurare medicala privata**

Cerinte:
- **minimum 8 clase**
- **îndemânare bună, persoană motivată, serioasă si muncitoare**
- **disponibilitate pentru lucrul în schimburi şi**
- **în picioare**

Pentru mai multe informatii suna la numarul: **0734 006 985**
Asteptam CV-ul tau la adresa de email: **ana.covaci@ihm.ro** **sau** **recrutare@ihm.ro**
(583489)

---

sc **DITRE INTERNATIONAL** SRL

Angajeaza:
- **confectionere pt. masina de cusut**
- **operatori calculator masina CNC** in fabrica (masini taiat pal, burete, tesatura)
- **muncitori necalificati**
- **tamplari**
- **tapiteri**
- **desenator autocad**
- **planificator productie**

Oferim: salarii atractive,bonuri de masa,transport gratuit, analize, la angajare gratuite.
Informatii la sediul firmei din Arad, Str. a-III-a, Zona Industriala Vest, Nr.3, tel. **0257/216610** intre orele 9-14 de luni pana vineri.
(583488)

LukasConstruct

- **HIDROIZOLATII . GARANTIE 10 ANI**
- **VINDEM MEMBRANE BITUMINOASE**
- **ANGAJAM MUNCITORI NECALIFICATI**

Arad, str. Vrabiei 1 ; Tel. **0257/256119** ; Mob. **0723273746** (632300)

MGA
angajeaza urgent:
Montatori schelete tapiterie, cusatorese huse tapiterie, tamplari-masinisti, cartonari, lipitori burete.
Informatii la tel **0722500354.**
(623159)

EVIDENŢIAZĂ-TE!

Talon valabil până în 30 septembrie 2014

Text: **DATA apariţiei:**.....

.....

.....

.....

.....

.....

.....

.....

Date personale:

Nume şi Prenume:

Telefon:

Buletin de identitate:

TALON + PREŢUL CATEGORIEI AFERENTE

Anunturile se preiau zilnic, la ghişeu, până în ora 16[00], după această oră, se pot prelua doar prin intermediul sistemului online de preluare al anunturilor disponibil pe www.jurnalaradean.ro . Anunturile de mică publicitate din Jurnal Aradean se publică pe baza talonului din ziar
Redacţia nu îşi asumă responsabilitatea pentru conţinutul anunţurilor de mică publicitate!

JURNAL ARADEAN

DECESE

Cu durere în suflet anunţ plecarea dintre noi a iubitei mele fiice,

ALINA IOANA VASILESCU

în vârstă de 31 ani.

Slujba de înmormântare va avea loc la Casa Funerară Kuki, astăzi, 22 august 2014 ora 16, iar înhumarea la Cimitirul Grădişte.

Doina Vasilescu

Cu profundă tristeţe şi multă durere în suflet anunţăm decesul celui care a fost soţ şi tată,

inginer proiectant

MORAR TRAIAN,

inginer proiectant în cadrul Institutului de Proiectări şi Cercetări Vagoane Arad.

Fiica şi cele două familii îndoliate

Cu adâncă durere în suflet anunţăm trecerea într-un loc mai liniştit şi fără suferinţă a celui care a fost soţ, tată şi socru,

DAVID PETRU.

Soţia David Floare, fiica Badea Elena cu soţul Badea Ioan

O inimă bună a încetat să bată, un suflet nobil s-a ridicat la cer şi pleacă departe de noi, dar mai aproape de Dumnezeu. Un omagiu, o lacrimă şi o floare pentru fiinţa dragă care a fost

LUNG AVRAM IOAN

în vârstă de 65 ani.

Înmormântarea va avea loc în loc. Bârsa. Dumnezeu să-l odihnească în pace!

Soţia Marinela, fiica Ioana şi fiul Marius

Cu durere în suflet anunţăm decesul celui care a fost soţ, tată, socru şi bunic,

HANŢ IOAN.

Înmormântarea va avea loc astăzi, 22 august, ora 12 în localitatea Covăsânţ nr. 959.

Familiile îndurerate Ardelean şi Ostoia

Anunţurile de mică publicitate se preiau doar în locaţia de pe B-dul Revoluţiei, nr. 81 (clădirea de lângă hotelul Continental, fost Astoria) după următorul program: de luni până vineri în tre orele 8-18, iar duminica între orele 9-13.

SERVICII FUNERARE

(H-7469128)
IN MEMORIAM
NON STOP!
KUKI - servicii funerare complete
Producător de sicrie - oferă sicrie la preţ de producător.
Pentru membrii C.A.R.P. transport gratuit atât în oraş, cât şi în judeţ.
GRATUIT rezolvăm actele la spital, primărie, casa de pensii şi C.A.R.P.
Transport intern şi internaţional ● Accesorii funerare.
Contact: Arad, Str. Mihai Eminescu nr. 4 (în curte), vis-a-vis de Cerbul Albastru.
Telefon: 0257/211929, mobil: 0723-343-964
www.inmemoriamkuki.com
Nou! Casă funerară - Strada Ştefan Ludwic Roth nr. 1 D, Grădişte

La nici şase luni de la trecerea la cele veşnice a soţiei

ELENA,

a încetat din viaţă

lt. col.(r)

ANTON LUCA.

Înmormântarea va avea loc sâmbătă, 23 august 2014 la Capela Demian - Cimitirul Eternitatea.

Familia
Diacon Călin Teuca

CONDOLEANŢE

Cu adâncă tristeţe şi durere în suflete ne despărţim de cea care a fost colega şi prietena noastră,

ALINA VASILESCU,

alături de care în scurta ei trecere prin această lume am petrecut clipe de bucurii şi încercări pe care le vom păstra veşnic în inimile noastre. Vei rămâne pentru noi o luptătoare şi un model. Dumnezeu să-ţi dea odihna veşnică!

Colectivul clasei 12 E,
Colegiul Naţional Elena Ghiba-Birta, promoţia 2001

Bucuriile venirii pe lume al noului membru de familie nu puteau fi măsurate decât acum când au fost anulate prin dureroasă despărţire, când frânghiile pământeşti ale timpului s-au destrămat atât de uşor, scurgându-se în neantul din care a apărut. Împărtăşim durerea vecinei noastre Doina Vasilescu, acum la despărţirea de fiica sa,

ALINA

şi transmitem condoleanţe întregii familii.

Asociaţia de Proprietari,
str. Banu Mărăcine nr. 12 bloc 6A

Asociaţia de Proprietari Bloc 17, str. Banu Mărăcine împărtăşeşte durerea şi este alături de d-na preşedinte Vasilescu Georgeta la pierderea nepoatei dragi,

ALINA.

Sincere condoleanţe!

Administraţia

La ceas de grea încercare suntem alături de Ioana şi Marius Lung şi de familia lor, la durerea pricinuită de trecerea la cele veşnice a dragului lor tată,

LUNG AVRAM IOAN

şi le transmitem sincere condoleanţe.

Colectivul Palatului Copiilor Arad

Formaţia Azucar 9-12 este alături de profesoara lor Ioana Lung în marea durere pricinuită de trecerea în nefiinţă a tatălui său şi îi transmite sincere condoleanţe. Dumnezeu să îl odihnească!

Suntem alături de colega noastră Claudia Horga la trecerea în nefiinţă a bunicului ei. Dumnezeu să-l odihnească în pace!

Colectivul SC Horga Consulting SRL

Colegii doamnei învăţătoare Ostoia Cornelia aduc un ultim omagiu iubitului său tată. Dumnezeu să-l odihnească în pace!

Colectivul de cadre de la Şcoala Gimnazială Vladimirescu

Anunţurile de deces se publică GRATUIT!

COMEMORĂRI

N-a fost sălbaticul vânt/ Cel care visul ţi-a frânt/ A fost doar destinul tău/ Scris pe-o stea de Dumnezeu!/ În floarea tinereţii ai plecat/ Spre zări albastre-n nemurire/ Ce îngeri oare te-au chemat/ Şi ţi-au promis mai multă fericire? Copleşiţi de durere cinstim memoria scumpei noastre fiice, soră, nepoată,

SERAC
ANCUŢA IOANA

la un an de la trecerea în veşnicie. Parastasul va avea loc duminică, 24 august, ora 12 la Biserica Ortodoxă din Bujac.

Familia îndurerată

O rugăciune, o floare, o lumânare şi lacrimi de durere pe tristul tău mormânt pentru

SERAC
ANCUŢA IOANA.

Dumnezeu s-o odihnească în pace!

Mătuşa Monica cu familia

Pentru toţi cei care mor/ Mult prea tineri dintre noi/ Iartă, Doamne, graba lor! Lacrimi de dor şi de iubire pentru

ANCUŢA IOANA SERAC,

fostă elevă şi studentă eminentă

a cărei frumuseţe şi noblete sufletească nu o vom uita niciodată.

Colegii şi profesorii

Au trecut 14 ani de când te-ai stins puţin câte puţin, sub privirile noastre neputincioase plecând dintre noi prea devreme.Te-am iubit mult şi te-am pierdut. Azi nu mai eşti unde erai, dar vei fi întotdeauna în sufletele noastre. Dumnezeu să-i dea odihna binemeritată celui care a fost soţ, tată şi scump bunic,

JIVAN GHEORGHE.

Soţia Livia, fiica Laura cu soţul Dimitrie, nepoatele Larisa şi Alexandra

Zi de zi ne apasă dorul ce ne duce spre al tău mormânt, candela să-ţi aprindem pentru sufletul tău blând dragul nostru soţ şi tată,

LĂCĂTIŞ SIMION.

Slujba de pomenire de 6 luni va avea loc sâmbătă, 23 august 2014, ora 11 la Biserica Ortodoxă Aradul Nou.

Familia

Publicitate mică 0257/210.775

SERVICII FUNERARE

NOSFERATUM
SERVICII FUNERARE COMPLETE
Arad, str. Ghiba Birta nr. 26
Tel.: 0752 10 11 12
0357 80 48 38
NON STOP
e-mail: nosferatumarad@yahoo.com
www.nosferatum.ro
❖ Sicrie de la 390 lei;
❖ Consultanţă permanentă, medic constatator
❖ Rezovăm acte decedat: acte primărie, certificat de deces, adeverinţă înhumare, ajutor de deces, casa de pensii şi C.A.R.P.
❖ PRELUĂM DECEDAŢII DE LA MORGĂ
❖ TRANSPORT intern şi internaţional, GRATUIT în MUNICIPIU
❖ Igienizare, cosmetizare, îmbălsămare, incinerarii, repatrieri, capac frigorific
❖ Capelă (cimitir UTA)
❖ NOU! Gratuit oferim pentru pensionari, 50 colaci.
434154

O clipă de aducere aminte, o rugăciune, o lumânare aprinsă, un buchet de flori pentru odihna sufletului tău drag. Nu te vom uita niciodată purtând în sufletele noastre amintirea şi dragostea ta, rugându-L pe Bunul Dumnezeu să-ţi dea odihnă veşnică. Se împlinesc 6 săptămâni de când scumpa noastră soţie, mamă, soacră şi bunică,

INDREI ANIŢA

(72 ani)

a plecat la cele veşnice. S-a stins ca o flacără sub privirile noastre neputincioase. Îţi vom păstra veşnică recunoştinţă. Dumnezeu să o odihnească în pace şi linişte, să-i fie îngerii aproape şi somnul lin! Cât ai trăit te-am iubit, cât vom trăi te vom plânge. Parastasul va avea loc duminică, 24 august 2014, ora 12 la Biserica Ortodoxă Gai.

Familiile Indrei şi Varga
veşnic îndoliate şi îndurerate

Timpul nu reuşeşte să aştearnă uitarea peste durerea pe care a lăsat-o în suflet, prin trecerea la cele veşnice, draga mea soţie

MARCELA.

Lacrimi, tristeţe şi flori pe tristul ei mormânt la împlinirea unui an în 24 august 2014 de când a părăsit corabia vieţii.

Îndurerat soţul
Aurel Costi

Un pios omagiu de dragoste şi neuitare în memoria dragului nostru soţ, tată, socru, bunic,

KISS IOAN

de la a cărui trecere în eternitate au trecut 6 luni. Bunul Dumnezeu să-i vegheze somnul etern şi să-i dăruiască lumină eternă!

Familia

Cu aceeaşi mare durere amintim că s-au scurs 6 luni de când ne-am despărţit de cel care ne-a fost soţ, tată şi bunic,

MOŞESCU DORUŢU.

Amintirea ta va rămâne veşnic în inimile noastre. Dumnezeu să te odihnească în pace!

Familia

Nimic nu este mai dureros în viaţă ca despărţirea de o fiinţă dragă. Timpul trece dar durerea din sufletele noastre şi lacrimile din ochii noştri au rămas aceleaşi ca în urmă cu doi ani când a plecat la cele veşnice draga noastră mamă şi soacră,

OPREA MARIA.

Bunătatea ei ne va urmări toată viaţa. Îl rugăm pe Bunul Dumnezeu să-i dea odihnă veşnică iar sufletul său să vegheze asupra noastră!

Fam. Vărcuş Nicolae şi Alina

Cu durere anunţăm că au trecut 40 de zile de la despărţirea de dragul nostru,

ec. prof. CIOBANU DUMITRU (MITICĂ).

Slujba de pomenire va avea loc sâmbătă, 23 august ora 10:30 la Catedrala Veche. Dumnezeu să aibă grijă de sufletul său!

Familia

Cu aceiaşi durere în suflet ca şi în ziua despărţirii, 26 august 2011 amintim celor apropiaţi, că se împlinesc 3 ani de când

profesor

BLEAHU VICTOR

din Lipova

a fost chemat la Tatăl Ceresc. Un gând pios în amintirea lui, un om plin de bunătatea şi iubire pentru cei dragi.

Soţia Lucia, fiica cu
ginerele şi nepoţii

Acum 3 ani, la 23 august a părăsit această lume, lăsând în urmă jale şi regrete, mama noastră dragă,

SĂRĂNDAN ECATERINA

cea care a existat şi trăit pentru noi. Înlăcrimaţi, aprindem o lumânare şi pios ne rugăm pentru odihna unui suflet curat şi bun.

Fiul Gheorghe cu familia

Cu durere ne amintim că s-au scurs 6 luni de la decesul celui ce a fost

KREBS MATEI.

Dumnezeu să-l odihnească în pace!

Soţia

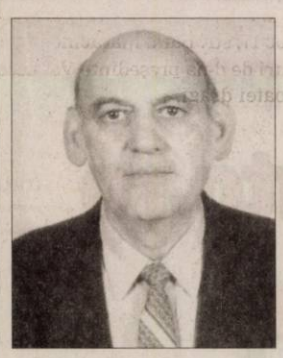

În 22 august 2014 se împlineşte un an de când a plecat dintre noi scumpul nostru tată, soţ şi bunic,

RÓZA ALEXANDRU (SANYI).

Un gând bun, o floare şi o lacrimă în amintirea lui. Dumnezeu să-l odihnească în pace!

Familiile
Róza şi Szekeres

Purtăm în suflete aceeaşi durere şi tristeţe la împlinirea a 6 luni de când a plecat dintre noi bunul, dragul şi scumpul nostru fiu, soţ, tată şi bunic,

GABOR GHEORGHE.

Iar dacă lacrimi ne-au curs/ E că te-am iubit nespus/ Însă te-a iubit mai mult/ Scumpul nostru Domn Isus./ Dar nu va fi eternitate/ Timpul care ne desparte/ Până Domnul ne adună/ Şi din nou vom fi împreună. Vei rămâne veşnic în sufletele nostre. Dumnezeu să te odihnească în linişte şi pace. Parastasul va avea loc duminică, 24 august 2014, ora 12 la Biserica Ortodoxă din Grădişte.

Mama Ana, soţia Lenuţa, fiica Andreea,
ginerele Robi şi nepotul David

Purtăm în noi aceeaşi durere şi tristeţe la împlinirea a 4 ani de când a plecat dintre noi fiul nostru iubit,

ALUPOAIE FABIAN.

Vei rămâne în inimile şi sufletele noastre pentru totdeauna. Parastasul de pomenire va avea loc sâmbătă, 23 august 2014, ora 8,00 la Mănăstirea Gai.

Părinţii Doru şi Mariana

Anunţurile de deces se publică GRATUIT!

Cu durere în suflet anunţăm că a trecut un an de zile de când a plecat dintre noi,

col. (rez.)

FRENŢ VICTOR.

Parastasul va avea loc la Catedrala Veche sâmbătă, 23 august ora 12:30. Nu te vom uita niciodată.

Copiii şi soţia

Pentru noi nu aţi murit/ V-aţi dus departe printre stele/ Pe drumul fără de sfârşit/ Veţi fi de-a pururi pomeniţi/ În gând şi-n rugăciune dragii noştri părinţi,

IONICĂ CIORBA

la 16 ani,

VIORICA CIORBA

la 6 luni.

Dumnezeu să-i odihnească în pace!

Nelu şi Dorina Ciorba

Un gând curat şi o clipă de aducere aminte celor ce l-au cunoscut din Ghioroc şi Arad pe

BUDURIŢAN IOAN,

la 10 ani de la decesul său.

Soţia Irina

La zi aniversară, celui ce a fost

ing. GHEORGHE NEDESCU

îi dorim în loc de La Mulţi Ani! să-i fie ţărâna uşoară şi odihna veşnică.

Camelia

Azi, 22 august se împlinesc 11 ani de când a plecat de la noi scumpa noastră soţie şi mamă,

IULIANA COSMA.

Fie-i ţărâna uşoară!

Familia

Comemorăm cu durere şase luni de la plecarea dintre noi a celei care a fost soţie, mamă, soacră, soră, cumnată,

OLAR ROZALIA.

Slujba religioasă se va ţine la Biserica Catolică din Aradul Nou sâmbătă, 23 august 2014 ora 8.

Fam. Îndurerate, Olar

Eternă iubire, preţuire şi neuitare pentru dragii noştri părinţi, bunici plecaţi în lumea celor drepţi în urmă cu 25 ani,

LOŞNIŢA GHEORGHE

şi

VERONICA.

Dumnezeu să le odihnească sufletele în Împărăţia Sa!

Fam. Georgescu,
Loşniţa şi Tolocica

Publicitate mică 0257/210.775

ROMÂNIA
JUDEŢUL ARAD
CONSILIUL JUDEŢEAN

DISPOZIŢIA NR. 380
din 21.08.2014
privind convocarea Consiliului Judeţean Arad în şedinţă ordinară

Preşedintele Consiliului judeţean Arad,
În temeiul prevederilor art. 94 (2) şi art. 106 (1), din Legea 215/2001-Legea administraţiei publice locale, republicată,

DISPUNE:

Articol unic: Consiliul Judeţean Arad se convoacă în şedinţă ordinară în data de 27.08.2014, ora 13.00, în Sala „Vasile Goldiş", a Consiliului Judeţean Arad, cu următoarea

ORDINE DE ZI:

1.Proiect de hotărâre privind modificarea componenţei Comisiei pentru protecţia copilului Arad stabilită prin art. 2 din Hotărârea Consiliului Judeţean nr. 272/2011.

2.Proiect de hotărâre privind aprobarea trecerii din domeniul public al Oraşului Pecica şi administrarea Consiliului Local al Oraşului Pecica în domeniul public al Judeţului Arad şi administrarea Consiliului Judeţean Arad a unei parcele de teren.

3.Proiect de hotărâre privind aprobarea documentaţiei tehnico economice faza D.A.L.I. şi a principalilor indicatori tehnico-economici pentru realizarea investiţiei "Instalaţie de climatizare la Secţia U.P.U." din cadrul Spitalului Clinic Judeţean de Urgenţă Arad.

4.Proiect de hotărâre privind aprobarea organigramei şi a statului de funcţii ca urmare a reorganizării aparatului de specialitate al Consiliului Judeţean Arad.

5. Proiect de hotărâre privind modificarea statului de funcţii pentru Centrul Cultural Judeţean Arad.

6.Proiect de hotărâre privind modificarea statului de funcţii pentru Spitalul de Psihiatrie Mocrea.

7.Proiect de hotărâre privind eliberarea licenţelor de traseu pentru efectuarea serviciului de transport public judeţean de persoane prin curse regulate speciale, unor operatori de transport.

8.Proiect de hotărâre privind aprobarea cotizaţiei Consiliului Judeţean Arad pe anul 2014, pentru Grupul de Acţiune Locală Podgoria Miniş-Măderat.

9.Proiect de hotărâre pentru modificarea anexei nr. 2 la Hotărârea Consiliului Judeţean Arad nr. 8/30.01.2014 privind repartizarea pe unităţi administrativ-teritoriale, a cotei de 20% din sumele alocate din TVA pentru echilibrarea bugetelor locale şi din sumele alocate din cote defalcate din impozitul pe venit, pe anul 2014 precum şi a sumelor estimate pentru anii 2015-2017.

10. Proiect de hotărâre privind aprobarea conturilor de execuţie ale bugetului general de venituri şi cheltuieli al Judeţului Arad pentru trimestrul II al anului 2014.

11. Proiect de hotărâre privind rectificarea bugetului general de venituri şi cheltuieli al Judeţului Arad pe anul 2014.

12. Diverse.

PREŞEDINTE,
Nicolae Ioţcu

SECRETAR AL JUDEŢULUI,
Ioan Silaghi

(632477)

UNIUNEA EUROPEANĂ | GUVERNUL ROMÂNIEI | Fondul Social European POSDRU 2007-2013 | Instrumente Structurale 2007-2013 | GUVERNUL ROMÂNIEI MINISTERUL MUNCII, FAMILIEI PROTECŢIEI SOCIALE ŞI PERSOANELOR VÂRSTNICE OPERATORUL REGIUNEA VEST | FUNDAŢIA ROMÂNO – GERMANĂ VLADIMIRESCU

Investeşte în oameni!

FUNDAŢIA ROMÂNO – GERMANĂ Vladimirescu
în parteneriat cu: ASOCIAŢIA ALDMARIDIM, PRIMĂRIA COMUNEI BÂRSA, PRIMĂRIA COMUNEI GURAHONŢ ŞI PRIMĂRIA COMUNEI SĂVÂRŞIN

ORGANIZEAZĂ GRATUIT PENTRU PERSOANELE INACTIVE ŞI ŞOMERII DIN MEDIUL RURAL
cursuri de calificare/iniţiere:
CONTABILITATE – la Centrul din Aldeşti
OPERATOR CALCULATOR şi CONTABILITATE - la Centrul din Săvârşin
LUCRĂTOR ÎN STRUCTURI PENTRU CONSTRUCŢII – la Centrul din Gurahonţ

Informaţii şi înscrieri:
- **ALDEŞTI** - 0751– 119346 – Giurescu Mariana
- **SĂVÂRŞIN** – 0743-183169 – Vodicean Adina
- **GURAHONŢ** - 0741 – 149567 – Bodea Samuil

proiect: ***„OCUPPAT – Organizarea de Cursuri de Pregătire Profesională şi Antreprenoriat la Ţară" - ID 128576***
cofinantat din Fondul Social European prin Programul Operational Sectorial Dezvoltarea Resurselor Umane 2007-2013
(614232)

Societate Comercială

ANGAJAEAZĂ

MUNCITORI NECALIFICAŢI, ZIDARI şi ZUGRAVI

Telefon: 0723 308 576
(626530)

aradjob.ro

SC TEXTILE MEDICALE SRL
Arad, ZONA INDUSTRIALA VEST, Str. III, nr. 1

angajeaza:

- **10 Operatori confectioneri la masini de cusut industriale;**
- **1 Laborant pentru laborator fizic domeniu textil;**
- **2 Mecanici masini de cusut industriale;**
- **1 Inginer Mentenanta – profil electromecanic;**
- **6 Operatori tricotat masini industriale.**

Cerinte:
- Experienta profesionala relevanta in domeniu
- Seriozitate si spirit de echipa
- Disponibilitate program de lucru pe schimburi

Oferim:
- Conditii optime mediu de lucru
- Salarizare avantajoasa conform competentelor
- Prima de prezenta
- Prima de productie in functie de performantele obtinute
- Tichete masa
- Transport asigurat (inclusiv decontare abonamente transport)

Informatii suplimentare :
CV-urile se depun la sediul societatii sau fax **0257 274 200** in perioada 28 iulie 2014 - 31 august 2014
Candidatii selectati vor fi contactati incepand cu 01 septembrie 2014
Informatii suplimentare se pot obtine la telefon : **0722 670 036** sau **0257 467 609,** persoana de contact: Alina Caras

Şcoala Postliceală F.E.G. Arad

Admitere 2014-2015

Specializări:
1. Asistent medical generalist;
2. Asistent medical de farmacie;
3. Asistent medical de igienă;
4. Asistent medical de laborator;
5. Asistent medical de radiologie;
6. Asistent medical de nutriţie şi dietetică;
7. Asistent medical de balneofiziokinetoterapie;
8. Asistent pentru ocrotirea persoanelor vârstnice;
9. Ergoterapeut.

Se pot înscrie absolvenţi de liceu cu sau fără diplomă de bacalaureat, durata studiilor fiind de 2/3 ani. Diplomele sunt recunoscute în ţară şi în străinătate.
Înscrierile se fac de luni până vineri între orele 08.00-16.00, la Colegiul Economic Arad, Piaţa George Enescu, nr. 2.

Informaţii telefon: 0760 663 937; 0745 320 623.
(527740)

HOG SLAT
Angajeaza
Sudori
Lacatusi mecanci pentru debitari/indoiri
Muncitori necalificati (linie prefabricate beton)
Conditii:
Perioada neterminata, salar fix+bonuri de masa, studii medii (nu e obligatoriu atestat pentru meseriile calificate).
Candidatii interesati pot depunde Cv(cerere) la sediu companiei din Car. Micalaca, Str.Pastorului nr. 28 Arad. Relatii la telefon **0257/259848.**
(616238)

SC **PAB ROMANIA** SRL,
cu sediul in ARAD, str. I.MARSIEU, nr.8 (fosta Busteni)
angajeaza:
- Mecanici intretinere utilaje (service)
Informatii la telefon: **0748 – 114048**,
luni-vineri intre orele 09.00 – 17.00.
(626529)

publi24.ro **bestauto.ro**

Ai o maşină de vânzare?
Pune anunţul acum pe
publi24.ro şi bestauto.ro

beneficiezi de:
• cei mai mulţi potenţiali cumpărători • o interfaţă prietenoasă • suport tehnic adecvat •

Din trustul de presă fac parte şi JURNAL BUCUREŞTI JURNAL ARADEAN ramimo.ro publi24.ro

ARAD ONLINE
www.aradon.ro

GARSONIERE

• **Vând urgent** garsonieră complet mobilată, utilată, zona UTA, str. Inului. Tel. 0723.416.959. 615135

AP.1 CAMERĂ

• **Vând urgent** apartament 1 cameră, 56 mp, vizavi de Consiliu Județean parter înalt cu balcon, 25.000 Euro, 0722.837.714, 0722.709.493. 624708

AP.2 CAMERE-ARAD

• **Cumpăr apartament** 1- 2- 3 camere, banii jos. Telefon 0746.055.126, 0724.512.512. 476154

• **Cumpăr apartament** 2- 3 camere în zona 300 sau Vlaicu la Z- uri sau blocurile noi, et. 1 sau 2. Tel. 0722.747.644, 0744.888.408. 623819

• **Super ofertă!** Vând apartament două camere, 4/4, semidecomandat, complet mobilat, zona Podgoria, preț 29.900 Euro. Telefon 0744.873.484, 0740.146.904. 623807

• **Vând apartament** două camere și o cameră tot confortul, centru, ☎0743.141.713. 605845

• ●**Vând apartament** două camere, etaj 2/4, renovat, mobilat, centrală gaz, Polivalentă, Bl. 26, 41.000 Eur/ negociabil, ☎0722.505.971. 616224

• **Vând apartament** 2 camere, parter, complet amenajat, vis- a- vis de Parcul Orizont, 0744.857.298. 605801

• **Vând apartament** 2 camere în Alfa, parter, bloc nou 2007. Preț 36.500 Eur, negociabil, ☎0745.161.429. 614222

• **Vând apartament** 2 camere decomandat în Alfa, etajul 4, geamuri termopan la ambele camere, contorizat apă și încălzire centrală, gresie în bucătărie și hol, 0734.346.993. 623193

• **Vând apartament** 2 camere, bloc ultracentral, renovat, termopane. Telefon 0257/212560. 623801

• **Vând apartament** 2 camere parter, zona Podgoria. Telefon 0731.765.860. 624653

• **Vând apartament** 2 camere, Vlaicu, etaj 2, 26.000 Euro, 0756.245.548. 624733

• **Vând apartament** 2 camere, izolație interioară, termopane, zona 700. Tel. ☎0257/531182. 626504

AP.2 CAMERE-JUDEȚUL ARAD

• **Apartament 2camere,** ineu, ultracentral: Policlinica, etaj1. Centrala gaz, parchet lemnmasiv, termopan, mobila&electrocasnice. 0721803933 623162

AP.3 CAMERE-ARAD

• **Vând ap.** 3 cam, et. I, termotecă, garaj, centrală gaz, amenajat complet, Micălaca, 0744.429.213. 581996

• **Vând apartament** Samantha, 3 camere, mobilat, 91 mp. Tel. 0744.877.027. 616497

• **Vând apartament** ultracentral, 3 camere, în spate la Ziridava, 0756.877.416. 600387

• **Vând apartament** 3 camere, 2 balcoane 99 mp, etaj I, garaj, boxă. Telefon ☎0754.925.034. 601026

• **Vând apartament** 3 camere, 121 mp, decomandat, termoizolat, termotecă, dressing, boxă, vis- a- vis de bazin înot- Pădurice. Preț 43.900 Eur. Telefon 0740.986.745. 616241

• **Vând apartament** 3 camere bloc, parter, suprafață 90 mp, decomandat, Micălaca, Bl. 178, prețul 35.000 Euro, negociabil, 0741.158.777. 624597

• **Vând apartament** 3 camere, suprafață 104 mp, central, etaj 2, amenajat, prețul 50.000 Euro, negociabil. Telefon 0741.158.777. 624600

• **Vând apartament** 3 camere la casă, etaj 1, Augustin Doinaș, neamenajat, garaj, boxă, prețul 48.000 Euro, negociabil, ☎0741.158.777. 624604

• **Vând apartament** 3 camere decomandat, amenajat, 2 balcoane, spații, B- dul Revoluției, zona băncilor, 48.000 Euro, negociabil. Telefon 0723.285.988. 632406

• **Vând** 3 camere decomandate, 91 mp, B-dul Titulescu, renovări, 0725.512.999. 624633

AP.3 CAMERE-JUDEȚUL ARAD

• **Vând urgent** apartament central, 3 camere, etaj 1, localitatea Vladimirescu. Tel. 0721.859.036, 0756.780.849. 616363

AP.4 CAMERE-ARAD

• **Vând apartament** pe Malul Mureșului, parter, 105 mp, 75.000 Euro, negociabil. Telefon 0723.500.888. 632480

• **Vând apartament** 4 camere, decomandat, etaj 1, zona Vlaicu, 0723.935.656. 614237

• **Vând apartament** 4 camere, Bl. 23, decomandat, Polivalentă, vedere spre Mureș, suprafață 104 mp, etaj IV din X+ boxă, prețul 68.000 Euro, negociabil, ☎0741.158.777. 624598

APARTAMENT LA CASĂ

• **Cumpăr apartament** 2- 3 camere la casă în zona Malul Mureșului sau străzile adiacente, cu vedere la stradă, 0744.888.408. 623818

• **Vând apartament** la casă 3 camere, bucătărie, coridor, baie, garaj, grădină, str. Căpitan Ignat 14, ap. 1, 0751.408.470. 613271

• **Vând apartament** la casă central, recent zugrăvit, 1 cameră, bucătărie, baie, garaj, cămară, coridor 76 mp, 22.000 Euro, negociabil, 0752.425.210. 623795

• **Vând apartament** ultracentral la casă, 180 mp compus din 2 dormitoare, cameră de zi, living, bucătărie cu sufragerie, 2 băi, terasă 80.000 Euro, 0756.245.548. 624732

• **Vând apartament,** B- dul Revoluției, în curte, parter, 122 mp, cu pivniță, cu parte teren din curte, recent renovat pentru birouri. Tel. 0726.309.100. 618208

CASE-ARAD

• **Vând casă** central, 3 vecini în curte, 36.000. Telefon 0756.245.548. 624734

• **Vând casă** în Vladimirescu cu preț acceptabil deoarece plec din România, 3 camere și dependințe, încălzire centrală pe gaz, geamuri și uși termopan, gresie, faianță, poziție bună în spatele Poliției, suprafață 530 mp, 0257/250866, 0745.681.191. 632418

• **Vând casă-** 2 apartamente, grădină. Tel. 0770.367.618, 0724.568.854, 0770.266.716, 0723.084.939. 616358

CASE-JUDEȚUL ARAD

• **La Păuliș,** vând casă 3 camere, bucătărie, pivniță, anexe, apă, suprafața totală 968 mp. Telefon 0770.366.417. 632409

• **Vând casă** Șiria, suprafață 2.600 mp, locuibilă, ocupabilă imediat, prețul 35.000 Euro, negociabil, 0741.158.777. 624599

• **Vând casă** Pecica, 750 mp compusă din 3 camere, bucătărie, baie, cămară+ anexă cu garaj și pivniță, liniștit și central, 100m piață, școală, bancă, 250m primărie, grădiniță, biserică, CEC, preț 24.900 Euro, negociabil, 0744.812.518. 624635

• **Vând casă** în Șimand. Telefon 0744.160.042, 0788.385.219. 600986

• **Vând casă** în Galșa, centru, 2.600 mp. Telefon 0257/274485. 556696

• **Vând casă** 5 camere, anexe, gaz, apă-canal, Chișineu- Criș. Telefon ☎0733.673.675. 600907

• **Vând f.f.** urgent și ieftin casă la țară, poziție excelentă, livadă, vie, pomi lângă șosea 50 km de Arad, 0755.497.627. 623820

• **Vând ieftin** casă loc. Buhani 56, com. Dezna, ocupabilă imediat, suprafața totală 880 mp, 0770.708.355. 625950

• **Vând urgent** 2 case într- o curte locuibile Bodrogul Nou. Telefon 0756.127.392. 601788

CASE DE VACANȚĂ-ALTE JUDEȚE

• **ARIEȘENI, teren- construcții** cabane-vacanță, curent- electric, eventual cabană, 0722- 257409. 622191

VILE-ARAD

• **Vând vilă** în Vlaicu lângă Kaufland, toate utilitățile, ocupabilă imediat, pretabilă casă de locuit sau diverse activități, preț la vedere, 0757.941.387. 613276

SPAȚII COM-ARAD

• **Vand 6- încăperi,** 2- băi, ultramodern, 206- mp, demisol Zona- PRIMĂRIE, 0722-257409. 622192

TERENURI LOCAL

• **Vând teren** agricol 1 ha 3.335 mp în Sânicolaul Mic, cărucior pentru butelie gaz, ☎0771.338.348, 0357/808732. 592330

• **Vând teren** agricol 4,4 ha compact Arad spre Nădlac lângă sensul giratoriu, prețul 6.000 Euro/ ha. Telefon 0741.158.777. 624607

• **Vând teren** Aradul Nou, 360 mp, cu utilități. Tel. 0752.114.536. 618560

• **Vând 0,83** ha teren în Arad. Telefon 0752.343.828. 623812

• **Vând 3,75** ha tarla în cartierul Bujac, în spatele fermei Agricola Indricău, cu extras CF. Pentru detalii suplimentare sunați la 0745.300.050. 623782

TERENURI JUDEȚ

• **Vând teren** agricol Cicir Tarla 117/ arabil 531= 1,51 ha, Tarla 119/540/29/ 1 ha, Tarla 124/594= 1,06. Total 3,57 ha prețul 3.500 Euro/ ha cu titiu. Telefon 0741.158.777. 624601

• **Vând teren** agricol Horia 9,61 compact cu CF, prețul 6.000 Euro, negociabil/ ha, 0741.158.777. 624605

• **Vând teren** agricol, 5 ha compact, zona Fântânele cu CF, Tarla 61/ 679, prețul 4.500 Euro/ ha. Telefon 0741.158.777. 624596

• **Vând urgent** grădină în Cuvin, suprafață 20 arii, negociabil, 0723.791.460. 615142

• **Vând urgent** teren Zimandul Nou, suprafață 4,03 ha compact cu CF, prețul 6.000 Euro/ ha, 0741.158.777. 624606

• **Vând 5,81** ha pășune în drum spre Mănăstirea Feredeu- zonă deosebită, intabulată cu extras CF. Pentru detalii suplimentare sunați la 0745.300.050. 623779

IMOBILE CHIRII

• **Închiriez apartament** central, 2 camere, decomandat, utilat (clima, TV, mașină spălat, etc.), zona liniștită, aproape de lac Pădurice (str. T. Vladimirescu). Tel.0723.411.021. 616315

• **Închiriez apartament** 1 cameră, central. Telefon 0720.416.167 sau 0257/285277. 624654

• **Închiriez apartament** cu 2 camere mobilat și dotat modern, zona Căpitan Ignat. Telefon 0744.116.197. 632411

• **Închiriez casă** (cameră, bucătărie). Tel. 0753.903.736. 615133

• **Închiriez garsonieră** confort I Bușteni, mobilată, 120 Euro/ lună, apartament 3 camere central, decomandat, mobilat, prețul 280 Euro/ lună. Telefon ☎0741.158.777. 625944

• **Închiriez garsonieră,** zona Grădiște. Telefon 0722.177.091, 0751.402.979. 632485

• **Închiriez pe** termen lung apartament mobilat cu 3 camere și termotecă în zona Aradul Nou, 0745.142.409. 623808

• **Închiriez 3** camere zona Spitalului Județean, mobilat. Telefon 0722.427.617- proprietar 624730

• **Ofer închiriere** garsonieră mobliată, Lacului. Telefon 0257/251322. 632405

• **Dau în chirie casă** cu etaj (310 mp), zonă centrală. Ideal sediu firmă. Tel: 0722.293738. I089453

• **Ofer spre** închiriere garsonieră, Grădiște, mobilată. Telefon 0721.590.556. 624683

SPAȚII COM-ARAD

• **Închiriez spațiu** Piața Mioriței 30 mp. Telefon 0737.777.888. 623785

• **Închiriez spațiu** 107 mp, birou, cabinet, amenajat, ☎0749.197.142. 614227

• **Închiriez/vând hale** industriale 1000, 1.550, 2.550 mp, cu/fără activități de colectare deșeuri și confecții metalice, 0722.315.686. 632338

OFERTE LOCURI DE MUNCĂ

• **Angajăm șofer** distribuție națională pe mașini frigorifice 20 tone. Tel. ☎0749.162.963.

• **Angajăm șofer-** volist pentru balastieră Micălaca, 0721.331.733, 0731.535.413. 626438

• **Angajăm șofer,** 7,5 tone transport intern, card. Informații: 0746.229.022, 0257/271753.

• **Angajăm șoferi** profesioniști, experiență pe basculantă nisip, piatră. Telefon 0745.555.059.

• **Angajăm șoferi** profesioniști cu experiență pentru extern. Informații telefon 0730.643.782.

• **Angajăm agenți** pază cu/fără atestat. Oferim cursuri pentru agenți pază, 0786.041.747 luni- vineri 8- 16.

• **Angajăm bucătar,** experiență pentru catering restaurant, Pecica, transport decontat, 0721.172.390.

• **Angajăm cameristă** hotel și femeie spălat vase restaurant. Telefon 0741.037.066.

• **Angajăm confecționere** textile și personal ambalat călcat, 0744.679.392, 0727.751.440.

• **Angajăm femei** pentru curățenie. Telefon 0257/280938, orele 8- 16.

• **Angajăm finisori** în construcții. Telefon 0257/374001 sau 0744.556.686.

• **Angajăm muncitori** calificați și necalificați în construcții. Rog seriozitate, 0724.006.664.

• **Angajăm muncitori** necalificați, vânzător în Jackson, salar atractiv. Telefon 0740.247.386.

• **Angajăm muncitori** producție în Șofronea. Telefon 0729.009.115.

• **Angajăm operator** calculator cunoștințe avansate de limba germană. Telefon 0731.532.528.

• **Angajăm patiseri** cu sau fără experiență. Tel. 0747.478.948.

• **Angajăm vânzătoare** serioasă, program, salar avantajos, 0737.777.888 între orele 14,00- 17,00.

• **Angajăm vânzător** magazin muzică, Piața Mică. Nr. tel. 0743.172.630.

• **Angajez șofer** experiență transport marfă internațional bus 3,5 to, 0744.621.260.

• **Angajez șofer** internațional+ comunitate, atestat ADR+ experiență, 0722.652.102.

• **Angajez șofer,** experiență, cat. C+E pentru trafic intern, internațional, 0745.144.455.

• **Angajez șoferi** TIR cu experiență, mecanici auto camioane Daf, 0744.784.492. 603457

• **Angajez cameristă** pensiune. Telefon 0744.555.339.

• **Angajez dulgheri,** fierari, zidari, finisori. Telefon 0756.994.201.

• **Angajez excavatorist,** șofer profesionist, mecanic reparații. Telefon 0722.325.613. 624685

• **Angajez femei** îngrijire bătrâni Austria, cunoscătoare limba germană mediu, 00436767259878.

• **Angajez inginer**/ maistru pentru confecții metalice, sudor Mig- Mag- Tig, 0727.305.133.

• **Angajez lucrător** comercial casă amanet, sex feminin, vârsta 30- 45, 0740.116.177.

• **Angajez muncitori** (bărbați) necalificați, balotat deșeuri la Sânleani, 0722.315.686. 632161

• **Angajez necalificați** în construcții, maxim 35 ani. Telefon 0723.273.746.

• **Angajez spălători** auto femei/bărbați cu experiență. Rog seriozitate, 0723.202.896, 0749.111.361.

• **Angajez sudor** WIG și lăcătuș cu experiență în inox, 0742.220.004.

• **Bar Micălaca** angajează barman/ospătar fată/ băiat. Tel. 0722.505.865.

• **Brutărie angajează** personal pentru feliat pâine. Telefon 0744.875.054.

• **Brutărie Aradul- Nou** angajează brutar, șofer distribuție panificație, feliat pâine, 0745.800.034.

• **Caut femei** pentru îngrijit bătrâni în Germania. Tel. 004915786143246.

• **Depozit zona** Vlaicu angajează manipulanți. Informații tel. 0749.217.136.

• **Firmă de** pază angajează dispecer centru alarmă, agenți intervenție, ☎0752.441.411.

• **Firmă distribuție** produse alimentare angajez manipulanți și șofer distribuitor, 0744.544.217.

• **Firmă încălțăminte** angajează tâlpuitori încălțăminte. Tel. 0744.568.801.

• **Restaurant central** angajează ajutor de bucătar. Telefon 0753.928.971.

• **SC angajează** șoferi cu atestat intern și extern. Telefon 0725.234.626.

• **SC angajează** ajutor bucătar. Telefon 0722.274.848.

• **SC angajează** femei și bărbați, vârsta maximă 40 ani, 0757.223.109.

• **Societate angajează** paznic de noapte. Informații la numărul 0740.851.332.

PRESTĂRI SERVICII

• **Acord garanție,** repar mașini spălat automate, frigidere, domiciliul clientului, 0745.395.282. 623116

• **Ana- Frig repară** frigidere, congelatoare. Garanție 1 an. Tel. 0257/210420, 0745.967.198. 603513

CONSTRUCȚII

• **Aduc balast,** nisip, car moloz etc., 2- 20 mc, ☎0745.036.969. 558548

• **Aduc nisip,** balast, sorturi, piatră, lemne, ridic moloz 1- 6mc, 0754.772.222. 632507

• **Balastira din** Micălaca s- a redeschis și vindem nisip și sorturi între orele 7,00- 19,00. Telefon 0737.714.896. 626442

AUTO ROMÂNEȘTI

• **Vând Aro** Brașov, motor capitală sau piese schimb. Telefon 0742.203.534. 626005

RULOTE-REMORCI

• **Vând remorcă** auto Padiș 500, VT 2016, preț 450 Euro, negociabil. Telefon 0740.064.808. 632470

PIESE DE SCHIMB-AUTO

• **Cumpăr trapă** aerisire, rulotă, dimensiuni 0,41/0,41 cm. Telefon 0745.645.203. 624634

• **Vindem arcuri,** foi arc, import Germania, Belgia, Franța pentru camioane remorci, semiremorci, ☎0740.059.804, 0744.557.718. 590128

ELECTRONIC PLUS

• **Vând frigider** Zanussi, aragaz și mașină de spălat Siemens, ☎0743.141.713. 614184

• **Vând frigider,** mașină spălat automată, combină frig, chiuvetă inox. Tel. ☎0257/210613. 624679

• **Vindem/Reparăm electrocasnice** second, frigorifice, mașini spălat, uscătoare, aragaze, electrice, televizoare, anvelope, vitrine comerciale, termopane. Reducere pentru schimb, rate, Lipova. Tel. 0744.796.542. 255370

POȘTA LUI CUPIDON

• **Nou Arad!!!** Salon masaj erotic discreție, rafinament, maseuze senzuale, 0720.411.562. 616256

LOCURI DE VECI

• **De vânzare** una bucată granit negru. Telefon 0746.169.166. 624591

PLANTE-FLORI

• **Vând 100** baloți lucernă curată, lucernă amestec, neplouați. Preț negociabil. Tel. 0786.594.746. 605925

ANIMALE-PĂSĂRI DOMESTICE

• **Cumpăr vaci** slabe, grase, lipsă calciu pentru abator. Telefon 0745.505.122. 623755

• **Vând grăsuni** și o scroafă. Tel. 0747.424.251. 611890

• **Vând pui** de carne, rasă mixtă, diferite mărimi. Telefon 0748.322.489. 561756

• **Vând puicuțe** ouătoare. Telefon 0748.322.489. 605790

• **Vând purcei** de 8 săptămâni. Telefon 0770.869.936. 625946

• **Vând un** vițel frumos de 10 săptămâni în comuna Bata. Telefon 0742.482.756. 626418

• **Vând 2** porci de carne 130- 150 kg, localitatea Frumușeni, 0257/455315. 623813

• **Vând 3** porci de carne 110/120 kg. Informații telefon 0732.702.616. 624682

• **Vând 8** purcei vietnamezi. Tel. 0745.515.200. 583902

ÎMPRUMUTURI FINANCIARE

• **IFN acordă** credite avantajoase PFA, angajați, pensionari 24- 75 ani, ☎0729.660.774.

DIVERSE

• **Cumpăr pene** vechi, noi, baterii auto, caroserii, cupru, preț avantajos. Telefon 0741.689.068. 609764

• ●**Cumpăr pene** vechi, noi, fier vechi, caroserii, calorifere, vin la domiciliu. Preț convenabil. Telefon 0745.983.893, 0757.533.402. 623115

• **Vând țuică** prune 52 grade de Chisindia. Telefon 0742.435.545. 624632

• **Vând aproximativ** 500 kg prune pentru țuică. Telefon 0744.479.305. 626500

• **Vând bicicletă** germană, pliabilă, 550 lei. Telefon 0770.282.608. 623827

• **Vând cazane** țuică, diferite mărimi, preț avantajos. Telefon 0744.133.862. 593254

• **Vând cazane** de țuică diferite mărimi. Tel. 0740.866.600. 605917

• **Vând cazane** pentru țuică, diferite mărimi, preț avantajos, 0746.549.644. 623783

• **Vând mașină** de cusut trifazică, marca Minerva. Telefon 0742.203.534. 626017

APELURI

• **Absolvenții Școlii** Medii nr. 4 Arad, promoția 1964 doresc să se întâlnească la împlinirea a 50 ani de la absolvire. Doritorii sunați la Voichița Mager 0740.098.920, Ciupuligă Elena 0732.830.741 după ora 19. 623499

aradjob.ro

Când se stinge o lumânare o aprinzi din nou, când se stinge o viață o plângi mereu. Ai fost parcă ieri printre noi, dar se împlinesc șase luni de când ai plecat spre veșnicie, dragul nostru soț, tată, socru și bunic,

PAUL PETRU (TUȚU),

din Fântânele.

Bunul Dumnezeu să-ți odihnească sufletul tău bun!

Te plâng mereu, soția Lenuța, fiii Luci, Petre cu soția Măriuța și nepoții

Se împlinesc șase luni de la trecerea în neființă a celui care a fost soț, tată și bunic,

ȘOTREANU ALEXANDRU.

O clipă de aducere aminte pentru cei care l-au cunoscut. Parastasul va avea loc la Biserica Ortodoxă Grădiște duminică, 24 august de la ora 12:00. Nu te vom uita niciodată.

Familia Șotreanu

A trecut un an de la decesul celei ce a fost mamă, bunică, soacră,

NEAG VALENTINA.

Slujba de pomenire va avea loc sâmbătă, 23 august 2014 la mormântul din Cimitirul UTA Arad. Dumnezeu s-o odihnească în pace!

Familia îndoliată Pușcaș

Azi se împlinesc 4 ani de când nu mai ești lângă mine dragul meu bunic,

DUDAȘ SINESIE.

Dumnezeu să te ierte! Vei rămâne veșnic în inima mea.

Nepoata Alexandra

Se împlinesc 10 ani de la decesul celui care a fost **profesor de istorie,**

GABOR GHEORGHE.

O clipă de aducere aminte din partea celor care l-au cunoscut.

Familia

Cu aceeași durere ca în clipa despărțirii ne reamintim că se împlinesc opt ani de când a plecat dintre noi, dragul nostru

DĂRĂBAN IOAN.

Familia

Cu 5 lei în plus, anunțurile de deces pot fi însoțite de unul dintre următoarele simboluri:

Anunțurile de mică publicitate se preiau doar în locația de pe B-dul Revoluției, nr. 81 (clădirea de lângă hotelul Continental, fost Astoria) după următorul program: de luni până vineri între orele 8-18, iar duminica între orele 9-13.

Shakira FOTO: EPA

Este acuzată de plagiat

WASHINGTON. „Loca", unul dintre hit-urile cântăreței columbiene Shakira, lansat în 2010, este copia ilegală a unei piese compuse de un muzician dominican în 1998, a apreciat un judecător newyorkez, la capătul unui proces pentru încălcarea drepturilor de autor. Într-o motivare de 40 de pagini, judecătorul federal Alvin Helelrstein a considerat miercuri că „Loca" este o „copie ilegală" a unei melodii a cântărețului și compozitorului dominican Ramon Arias Vasquez (Arias), relatează AFP. La procesul care a durat 11 zile în lunile iunie și iulie la New York, Arias a declarat că a scris piesa „Loca con su Tiguere" între 1996 și 1998 și chiar a cântat-o în cadrul unei audieri la tribunal. Cântecul a fost înregistrat în acea perioadă pe o casetă, prezentată la proces. „Loca" a fost un mare succes, iar single-ul s-a vândut în câteva milioane de exemplare în toată lumea. „Următoarea etapă în acest dosar este de a determina dacă casa Mayimba are dreptul la despăgubiri".

Fac echipă cu fiicele lor

WASHINGTON. Actorul Johnny Depp și regizorul Kevin Smith vor lucra împreună la un film de aventuri în care vor apărea și fiicele lor, relatează DPA, citând publicația „Hollywood Reporter".

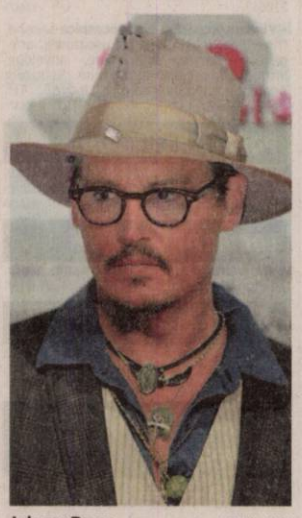

Johnny Depp FOTO: EPA

În proiectul intitulat „Yoga Hosers", a cărui turnare va începe în această săptămână, vor juca atât Lily Rose Depp, cât și Harley Quinn Smith.

Smith, care a scris scenariul, va fi și regizorul filmului. Povestea urmărește doi adolescenți de 15 ani, amatori de yoga, amenințați de un monstru preistoric. Depp va juca rolul unui vânător care le ajută pe fete să lupte cu monstrul.

Fostele vedete-copii Haley Joel Osment, care a jucat în „The Sixth Sense" (1999) și Justin Long din „Going the Distance" (2010) vor face, de asemenea, parte din distribuție, a mai precizat The Hollywood Reporter.

SURSA: AGERPRES

Cel mai vârstnic înotător

PARIS. Un australian de 70 de ani este de miercuri cel mai vârstnic înotător care a traversat Canalul Mânecii, performanță pe care a sărbătorit-o cu câteva pahare de bere, „din motive medicale", relatează joi AFP.

Cyril Baldock FOTO: FAN

Plecat din Dover (Anglia), Cyril Baldock a înotat 12 ore și 45 de minute distanța de 34 km până la Cap-Gris-Nez de pe coasta franceză. La 70 de ani și nouă luni, australianul depășește precedentul record, deținut din 2011 de un britanic, Roger Allsopp, cu cinci luni mai tânăr.

„După zece ore de înot, am trecut prin 30 de minute grele și eram puțin îngrijorat. Mă dureau brațele și nu avansam prea repede, dar am continuat", a adăugat înotătorul.

SURSA: AGERPRES

Alexandra
Născută în zodia Balanță este pasionată de lectură și dans.

Tatăl lui Breivik publică o carte

OSLO. Tatăl criminalului extremist norvegian Anders Behring Breivik urmează să publice în octombrie o carte intitulată „Vina mea? Povestea unui tată", în care își examinează partea de responsabilitate pe care o resimte față de masacrul comis de fiul său, relatează AFP. „Simt o vinovăție. Și simt o responsabilitate. Ce s-ar fi întâmplat dacă aș fi fost un tată mai bun? Ar fi făcut Anders ceea ce a făcut?", scrie Jens Breivik în cele câteva rânduri dezvăluite de editura norvegiană Juritzen miercuri.Un fost diplomat care s-a stabilit în Franța după pensionare, Jens Breivik a fost prezentat adesea ca un părinte absent. SURSA: MEDIAFAX

500 de turiști intoxicați în masă

ATENA. Circa 500 de turiști cazați într-un hotel de cinci stele din insula grecească Rhodos au fost victime ale unei grave intoxicații, care s-a manifestat prin vărsături și diaree severă, relatează miercuri la libre.be.

„Am văzut oameni vomitând în piscine, pe culoare și chiar de la balcoane", a rezumat, pentru postul RTL, un turist francez situația trăită de o jumătate dintre clienții hotelului Lindos Imperial

O anchetă a fost deschisă pentru a afla cauzele intoxicării în masă a turiștilor. Hotelul susține că analizele efectuate la apă și mâncare nu au arătat nimic anormal.

SURSA: AGERPRES

Grație
O lebădă stă pe iazul din fața Castelului de Thurnau, în Thurnau, Germania. FOTO:EPA

Un nou Orient Express

Trenul de lux compus din vagoane de epocă va fi tractat de o locomotivă cu abur.

Călători în legedarul Orient Express FOTO: FAN

BUDAPESTA. Un succesor al legendarului Orient Express va începe să funcționeze, din această toamnă, de la Budapesta la Teheran, via Istanbul, a declarat ieri, un oficial al companiei feroviare publice ungare MAV-Start pentru tabloidul Blikk, citat de agenția MTI.

Trenul de lux compus din vagoane de epocă va fi tractat de o locomotivă cu aburi, iar călătoria din capitala ungară până în cea iraniană va dura două săptămâni, a precizat directorul de vânzări Gyorgy Zarand. MAV-Start va furniza pentru acest proiect trenul-muzeu și personalul acestuia, în timp ce biletele vor fi vândute de o agenție britanică de călătorii. Având în vedere estimările referitoare la numărul celor amatori să efectueze această excursie de cinci stele, compania intenționează să efectueze cinci curse pe an.

Trenul Orient Express original a circulat între 1883 și 1977 între Paris și Istanbul, amintește MTI. Plecarea în prima cursă a fost la 4 octombrie 1883, din Gara de Est din Paris.

Pasagerii au fost transportați cu feribotul peste Dunăre de la Giurgiu la Ruse, de unde au continuat drumul într-un alt tren către litoralul bulgăresc al Mării Negre, la Varna. De acolo, s-a pornit mai departe cu feribotul spre Istanbul.

SURSA: AGERPRES

Îl provoacă pe Putin

MOSCOVA. Starul hollywoodian Vin Diesel l-a provocat pe președintele rus Vladimir Putin să-și toarne-n cap o găleată plină cu gheață, în cadrul unei campanii de conștientizare la nivel global a unei maladii degenerative a neuronilor motori, relatează ziarul rus The Moscov Times în pagina electronică.

Vin Diesel FOTO: EPA

În această „provocare a gheții", numeroase vedete și-au turnat deja găleți pline cu gheață în cap și au postat dovada curajului de care au dat dovadă pe site-uri de socializare. De obicei, participanții le „pasează" provocarea și altora, pe care-i nominalizează, și care au la dispoziție 24 de ore să o accepte.

Într-o înregistrare postată marți pe Instagram, Vin Diesel și-a turnat gheața în cap și apoi i-a provocat pe președintele rus, pe Prima Doamnă a Statelor Unite Michelle Obama și pe actrița Angelina Jolie. SURSA: MEDIAFAX

Pierde moștenirea

WASHINGTON. Un judecător federal din California a respins definitiv, luni, cererea avocaților fiicei Annei Nicole Smith, privind obținerea unei părți din averea miliardarului texan J. Howard Marshall II, cu care fosta vedetă Playboy a fost căsătorită timp de un an. Vedeta a contestat testamentul susținând că soțul ei îi promisese o moștenire de 300 de milioane de dolari, însă o instanță din Texas a hotărât că Marshall se afla în deplinătatea facultăților mintale la momentul scrierii testamentului. Moștenitorul miliardarului, Pierce Marshall, a murit în 2006, iar, un an mai târziu, Anne Nicole Smith a decedat din cauza unei supradoze accidentale, la vârsta de 39 de ani. Avocații au continuat procesul în numele fiicei Annei Nicole Smith, Dannielynn (7 ani). SURSA: AGERPRES

Dannielynn FOTO: FAN

Operată din greșeală la inimă

PRETORIA. Medicii de la un spital sud-african au recunoscut că au operat din greșeală o pacientă la inimă, doctorii făcând o confuzie între numele bolnavilor, relatează miercuri AFP. „O neînțelegere între doi specialiști a făcut să fie operat un pacient în locul altuia", a anunțat spitalul privat Mediclinic din Kimberley. Potrivit cotidianului Beeld, Rita du Plessis, de 83 de ani, a fost dusă pe masa de operație pentru o intervenție la inimă, deși era internată pentru o infecție a căilor respiratorii. Medicul ei i-a greșit numele în cursul unei convorbiri telefonice cu doctorul chirurg și și-a dat seama de eroare când operația începuse. Medicul și spitalul și-au cerut scuze pentru greșeala lor.

FONDAT 1989, APARE LA ARAD, TEL. 0257/281.802, E-MAIL: REDACTIA.JURNALARADEAN@INFORMMEDIA.RO; PUBLICITATE.JURNALARADEAN@INFORMMEDIA.RO

Loredana a acceptat provocarea „Ice bucket challenge" la Arad
PAGINA 5

JURNAL ARĂDEAN

Alege rochia în funcţie de nuanţa pielii şi a părului
PAGINA 9

LUNI
25 AUGUST 2014
ANUL XXVI, NR. 7141
12 PAGINI - 1,50 LEI

22° Temperaturile se vor situa între 10 şi 22 grade. Vântul va sufla cu 8-9 km/h.

DIMINEAŢA AMIAZA SEARA

Aglomeraţie la vamă FOTO: FAN

Cu milioanele la frontieră

ARAD. Au trecut cu milioanele prin Punctele de Trecere ale Frontierei de pe raza judeţului Arad. Vorbim de peste trei milioane de cetăţeni care au trecut prin Punctele de Trecere ale Frontierei Nădlac, Turnu şi Vărşand doar în primele şase luni ale acestui an. /P.6

Iohannis, la Arad FOTO: JA

Klaus Iohannis, sprijinit la Arad

ARAD. Candidatul ACL la Preşedinţia României a avut parte de o asistenţă numeroasă la întâlnirea cu aleşii PNL şi PDL din judeţul Arad. /P.5

Loto din 24 august

6/49:	21, 45, 19, 38, 27, 18
NOROC	7597095
5/40:	12, 6, 9, 19, 2, 34
JOKER	45, 11, 44, 17, 4/8

Rezerve

Rezervele dovedite de petrol în principalele ţări ale lumii.

	Mld. barili
Canada	173
Arabia Saudită	265
Venezuela	211
Iran	151
Irak	115
Kuwait	103
Rusia	60

Grafica: JA Sursa: Capital

14169
9 771220 748010

Încă un pietonal: pe Cloşca

Gheoghe Falcă susţine că, pe viitor, strada Cloşca va fi doar pietonală.

ARAD. Strada Cloşca va fi cea de a doua stradă pietonală din Arad. Anunţul a fost făcut, în penultima şedinţă CLM, de către primarul Gheorghe Falcă. Şi nu a fost dat ca o veste bună, ci ca replică la acuzele venite de la consilierul local PSD, Marin Lupaş, care a precizat că sistematizarea ce se realizează acum în Piaţa Mihai Viteazul a dus la pierderea a 50-70 de locuri de parcare, în condiţiile în care şi până acum în zonă existau probleme la acest capitol. Lupaş a criticat faptul că pe strada din spatele Pieţei Mici s-au pus borduri şi s-au făcut două zone pietonale care nu sunt folosite, în situaţia în care acolo se puteau realiza câteva parcări în plus, atât de necesare arădenilor.

„Zona este aglomerată şi sunt foarte mulţi oameni care nu au unde parca. Nu mi se pare normal cum s-a procedat", a precizat consilierul PSD, care spune că a pus întrebări pe tema modernizării de aici, dar nu a primit răspunsuri.

Răspunsul edilului a început chiar cu anunţul că „strada Cloşca va fi, pe viitor, o stradă pietonală, iar arădenii vor avea şansa să ajungă frumos, pe jos, la această piaţă". Cât priveşte locurile de parcare care existau în spatele pieţei şi care acum au dispărut, Falcă susţine că „până acum nu existau locuri de parcare pentru cetăţeni, ci doar pentru aprovizionare. Niciun cetăţean nu putea parca maşina acolo, căci locurile erau ocupate de cei care făceau aprovizionarea. Oricum, noi am aprobat un studiu pentru realizarea unei parcări supraterane acolo, care ar urma să rezolve această problemă". /P.3

Festivalul Cătlanelor a atras la ştrand mii de persoane

Încă de la primele ore ale dimineţii reprezentanţi ai primăriilor din judeţ dar şi din Ungaria, ai ONG-urilor precum şi ai unor instituţii publice au fost prezenţi la datorie pentru a pregăti o mâncare gustoasă la ceaun. S-au făcut sarmale, gulaş, fasole, ciorbă de peşte şi multe altele. O porţie de mâncare a putut fi cumpărată cu 3 lei. Cătlanele au fost gata în jurul orei 14.00. Pofticioşii s-au aşezat la cozi cu mai bine de o oră înainte pentru a fi siguri că „prind" o porţie. La ora 15.00 la niciun stand nu se mai găsea nimic de mâncare. JA-C.H.

Mihai Spânu rămâne în arest la domiciliu

A cerut înlocuirea arestului la domiciliu cu măsura controlului judiciar.

ARAD. Fostul inspector general adjunct al Inspectoratului Şcolar Judeţean Arad, Mihai Spânu, prin avocatul său, a înaintat Tribunalului Arad o cerere în care solicita înlocuirea arestului la domiciliu cu măsura controlului judiciar. Judecătorii Tribunalului Arad au primit cererea, au analizat-o şi, în 22 august, au respins-o. Magistraţii au „constatat legală şi temeinică arestarea la domiciliu, precum şi obligaţiile impuse". Totodată, Tribunalul Arad a dispus „menţinerea arestului la domiciliu a inculpatului Spânu Mihai precum şi obligaţiile impuse, pe o durată de 30 de zile, de la 28 august 2014, până la 26 septembrie 2014, inclusiv".

Astfel, Spânu rămâne în arest la domiciliu până spre sfârşitul lunii septembrie, situaţia putându-se schimba în urma contestaţiei pe care o poate depune fostul inspector general adjunct la soluţia judecătorilor, aceea de a-i menţine arestul la domiciliu. Mihai Spânu este cercetat de procurorii Parchetului de pe lângă Tribunalul Arad pentru trafic de influenţă în cazul „mitei de la bacalaureat". JA-I.C.

Spectacol pe două roţi

ARAD. Un adevărat spectacol pe două roţi a fost „pus în scenă" duminică, în Parcul Eminescu, de către trei tineri (Alex, Latti şi Andrei), care au provocat publicul să asiste, cu răsuflarea tăiată, la o demonstraţie de acrobaţii cu bicicleta, în cadrul evenimentului „Biciqleta arădeană" organizat de Poliţia Locală Arad şi Racing Bike Shop. Evenimentul s-a întins pe durata mai multor zile. /P.6

Cu roţile în aer FOTO: S.B.

Aventură fără limite!

Slip & Slide, eveniment organizat în premieră în România, a strâns, la lacul din Ghioroc, numeroşi arădeni, care s-au aventurat pe un tobogan artificial, acoperit cu material sintetic, folosind diferite obiecte gonflabile. „Nebunia fără limite" s-a desfăşurat pe o pantă de aproximativ 30 de metri, alimentată în permanenţă cu apă. FOTO: FAN

Poveste fără sfârşit FOTO: FAN

Mai cere bani pentru monument

BUCUREŞTI. Pentru a-l aduce la Arad, sculptorul Monumentului Marii Uniri ar mai vrea de la minister încă 400.000 lei. Bani necesari transportului din portul Constanţa. Până acum, ministerul i-a plătit sculptorului Florin Codre 10 milioane lei pentru execuţia şi amplasarea monumentului. /P.3

Încep probele de foc la Bac'

ARAD. 1.363 de candidaţi din judeţul Arad s-au înscris pentru sesiunea de toamnă a bacalaureatului, care a început săptămâna trecută cu evaluarea competenţelor ligvistice şi digitale. De astăzi, începe partea cea mai grea: probele scrise. /P.5

În Glogovăţ, gazul e pe conducte

ARAD. Introducerea gazului în toate localităţile Comunei Vladimirescu este pe terminate. Şi a început asfaltarea străzilor în cartierul Glogovăţ, în urma introducerii gazului. /P.4

Moment festiv FOTO: L.S.

„Şoimi", pregătiţi de Liga II

PÂNCOTA. Zi de sărbătoare în oraşul primarului Iosif Retter, cel care i-a oferit preşedintelui Pavel Piroş, în cadru festiv, la meciul de prezentare cu Naţional Sebiş, diploma de cetăţean de onoare al oraşului Pâncota, pentru meritele avute la realizarea unei performanţe istorice: promovarea în Liga II. /P.7

Remember: 25 august

1873 S-a născut Lucia Sturdza Bulandra, actriţă română (d. 1961)

1902 S-a născut Camil Baltazar, poet român (d. 1977)

1917 S-a născut Ion Diaconescu, preşedinte de onoare al PNŢCD

1930 S-a născut Sean Connery, actor britanic

1936 S-a născut Sebastian Papaiani, actor român

1966 Lansarea misiunii „Apollo 3"

1971 S-a născut Claudia Schiffer, top-model

1975 A murit Romulus Dianu, prozator, publicist, traducător şi critic muzical (n. 1905)

1977 A murit Dorin Sireteanu, actor de teatru şi film (n. 1901)

Sean Connery FOTO: FAN

1980 A murit filosoful Dumitru D. Roşca (n. 1895)

1984 A murit scriitorul Truman Capote (n. 1924)

1988 Centrul istoric al Lisabonei este distrus

1991 Belarus îşi declară independenţa faţă de Uniunea Sovietică

2006 A murit Cristian Nemescu, regizor român (n. 1979).

Pieţe şi târguri

Astăzi este zi de piaţă la Curtici, Nădlac, Bocsig, Gurahonţ, Moneasa, Pilu, Vladimirescu. **Tot astăzi e târg săptămânal la** Gurahonţ şi Bârzava. **Mâine, marţi, este zi de piaţă la** Sebiş, Almaş, Apateu, Semlac, Sântana, Şilindia, Vârfurile.

Sănătate

● **CABINET GINECOLOGIC:** Cabinet ginecologic Arad, B-dul Decebal 11 (lângă Hotel Aradul), chiuretaj medicamentos, eco 4 D, test PAP.TEL: 0770823850, 0723643581

● **Policlinica DR. TURCIN, oferă:** Cardiologie (EKG, Ecografie cardiacă, Doppler vascular, Holter EKG si TA, Test de efort), Oftalmologie **(NOU - chirurgie pol anterior; CV computerizat; optică medicală)**, ORL (videoendoscopie), pneumologie, gastroenterologie, neuropsihiatrie, medicină de familie, ecografii generale. **Telefon: 0257/285510, www.policlinica-turcin.ro.**

● Farmacia GLYKON - UTA, Bl U 6 (vis-a-vis de biserica în construcţie). DESCHIS ZILNIC: LUNI-VINERI 07.00 -21.00 SÂMBĂTĂ şi DUMINICĂ 08.00-18.00. Telefon: 0257/ 241197.

Sudoku

REGULI: În fiecare bloc sunt câteva cifre între 1 şi 9, stabilite dinainte. Acestea trebuie completate cu cifrele lipsă, în aşa fel încât fiecare număr să figureze o singură dată. De asemenea, cifrele de la 1 la 9 trebuie să figureze o singură dată atât pe rândurile orizontale cât şi pe coloanele verticale ale celor nouă blocuri luate împreună.

ÎNCEPĂTORI

		7	5	1	8			
			9	6			3	2
5					7	3		4
7		1	6					9
3	2			5	9			
			4	8	2	6		

AVANSAŢI

					5	1		6
	2		8			3		9
			9				8	
6					9			
		9	3		6	4		
			2					8
	6				3			
2		8			1		4	
3		1	5					

Soluţiile jocurilor din numărul precedent:

ÎNCEPĂTORI

6	1	8	5	7	4	2	9	3
5	4	2	8	3	9	7	6	1
7	9	3	6	2	1	5	8	4
2	3	5	1	4	8	6	7	9
9	7	4	3	6	5	1	2	8
8	6	1	2	9	7	4	3	5
3	5	7	4	8	6	9	1	2
4	8	9	7	1	2	3	5	6
1	2	6	9	5	3	8	4	7

AVANSAŢI

5	2	3	7	1	8	6	9	4
7	1	6	9	5	4	8	3	2
4	9	8	6	3	2	1	7	5
2	8	1	5	6	9	7	4	3
9	4	7	1	2	3	5	6	8
3	6	5	4	8	7	9	2	1
8	7	4	2	9	5	3	1	6
6	3	9	8	4	1	2	5	7
1	5	2	3	7	6	4	8	9

UNDE MERGEM în Arad

Cinema

CINEMA CITY ATRIUM

- **...şi ne izbăveşte de Cel Rău, orele 14:30, 19:40, 22:00**
- **Casa magicianului -3D, orele 14:10, 16:00, 16:50**
- **Casa magicianului, ora 13:30**
- **Cum să evadezi de pe Pământ -3D, ora 14:50**
- **Cum să-ţi dresezi dragonul 2 -3D, ora 16:10**
- **Dansul dragostei 5: Bătălia starurilor -3D, orele 14:50, 17:10, 19:30, 21:50**
- **Gardienii galaxiei -3D, orele 13:40, 18:40, 20:00, 21:10**
- **Hai să fim politişti, orele 14:00, 17:30, 18:20, 20:30, 22:40**
- **Hercules -3D, orele 17:50, 22:30**
- **Lucy, orele 15:20, 17:20, 19:20, 21:30**
- **Noaptea judecăţii: Anarhia, orele 15:10, 19:10, 21:20**
- **Război în bucătărie, orele 16:20, 18:50, 21:40**
- **Sex Tape, ora 17:00**
- **Sin City: Am ucis pentru ea -3D, orele 14:40, 16:50, 19:00, 21:10**
- **Ţestoasele Ninja -3D, orele 13:40, 15:50, 18:00, 20:10, 22:20**

Expoziţii

- **GALERIILE DE ARTĂ „DELTA": • Expoziţii personale Ligia Seculici şi Diana Bota, în cadrul „Grup 21" (9-17)**
- **GALERIA DE ARTĂ „ALFA" (B-dul Revoluţiei, nr. 90): • Expoziţie cu vânzare (9-17)**
- **SALA CLIO (str. Horea, nr. 8): Expoziţie foto Muller Nandor (9-17)**
- **COMPLEXUL MUZEAL ARAD (Palatul Cultural, Piaţa G. Enescu 1,): • „Arheologia arădeană de-a lungul vremii"; • Expoziţia de moluşte „Cochilii". Colecţia prof. Călin Istrate şi prof. Simona Opriş-Dinea (intrarea dinspre Parcul copiilor); • Expoziţie foto „Noua generaţie" (Sala Ştiinţele Naturii 2); • Sunt obiect de muzeu, caut vizitator (orele 9-17)**
- **MUZEUL DE ARTĂ ARAD (str. Gh. Popa 2-4, et. II): „Thassos 3" - Lucrările celei de a III-a ediţii a Simpozionului de artă organizat în Thassos, Grecia (sala Ovidiu Maitec, orele 9-17); Expoziţia permanentă de artă europeană şi românească; Expoziţia „Jurnal evaziv" - organizator KI şi KF (9-17)**
- **GALERIA TAKACS (str. Lucian Blaga): „Culori, culori" de Flory Takacs (9-17)**
- **GALERIA TURN PRIMĂRIE: Expoziţie personală de pictură Maria Furnea - „Rugaciuni" (9-17)**
- **WATERHOUSE (Calea Bodrogului): Expoziţie de pictură a artistului plastic arădean Pavel Iurik (9-17)**
- **GALERIILE „TURNUL DE APĂ": Expoziţia personală de pictură „Anotimpuri care vin" a artistului plastic Maria Furnea (9-17).**

Citire apometre

Luni, 25. august 2014. Blocuri D. Bolintineanu, C. Davila, A. Russo, T. Moşoiu, S. Drăgoi, I. Suciu, Praporgescu, Malul Mureşului, N. Grigorescu, blocuri Calea Aurel Vlaicu „I", „J", „Y", Colonia Fraţii Neumann, Oraştie, Slănic, Haţeg, blocuri Faleza Sud, Războieni, Răzvan, Boemiei, Vidra, I. Slavici, Porumbului, Orient, Cometei, Orion, Grădina Poştei, Satelit, Salcâmului, T. Cipariu, Privighetorii, Castor, Pelicanului, Rândunicii, Vezuviu, D. Zamfirescu, I. Minulescu, I. Agârbiceanu, Romaniţei, Păpădiei, Vărădiei, Şoimului, Diamant, Cristal, Turturicii, Porumbiţei, Abatorului, Latină, Biruinţei, Venus, I. Raţiu, A. Karoly, Pădurii, Griviţei fără soţ, Griviţei cu soţ, Mărului, Zorilor, Clujului fără soţ, Badea Cârţan, I. Cardoş, Trandafirilor, N. Alexici, Cuza Vodă, Ghica Vodă, Ialomiţei, Spătarul Borcea, Reşiţei, malul Mureşului, Ghe. Bariţiu, L. Szantay, Meţianu, Românului, P-ţa Catedralei, Academia Teologică, E. Gojdu, Tribunul Buteanu, A. Gavra, S. Tekelia, Preparandiei, Florilor, P-ţa Heim Domokoş, Dornei, M. Scaevola, M. Eminescu, Transilvaniei, Ghe. Şincai, Sinaia, Episcopiei, V. Alecsandri, I. Chendi, Voltaire, L. Blaga, I. Georgescu, Desseanu, Mărăşeşti, Partizanilor, Gelu, Pescarilor, Cehov.

Citire apometre

Marţi, 26 august 2014. Partizanilor, Gelu, Pescarilor, Grădina Poştei, Cehov, Crasna, Egalităţii, Doinei, Odobescu, Tocilescu, Buciumului, Rândunicii, Vezuviu, D. Zamfirescu, I. Minulescu, I. Agârbiceanu, Romaniţei, Păpădiei, Vărădiei, Rozelor, Răşnov, Viitorului, Someşului, Câmpul Florilor, Trenului, Abatorului, Latină, Biruinţei, Venus, I. Raţiu, A. Karoly, E. Murgu, Pionierilor, Conduraşilor, Calvin, P-ţa Pompierilor, C. Gergely, E. Teodoroiu, V. Goldiş, Cicio Pop, M. Eminescu, Transilvaniei, Ghe. Şincai, Sinaia, Cuza Vodă, Ghica Vodă, Ialomiţei, Spătarul Borcea, Reşiţei, Malul Mureşului, Dragalina, Târnavelor, Aviator Georgescu, B. Margareta, Unirii, N. Bălcescu, P-ţa A. Iancu, Episcopiei, V. Alecsandri, I. Chendi, Voltaire, L. Blaga, I. Georgescu, Desseanu, O. Goga, S. Gyula, I.L. Caragiale, D. Sibii, Horia, V. Babeş, I. Sava, P-ţa M. Viteazul, Cloşca, Ghe. Popa, V. Milea, I. Vidu, Călugăreni, Andreescu, Decebal, R. Cărpenişan, C. Petreanu, A. Vlad, O. Băncilă, T. Ceotea, P-ţa Mică.

Horoscop

BERBECUL (III.21.-IV.20.)
Se pare că aveţi dificultăţi materiale, dar aveţi un randament excelent în activităţile intelectuale. Este o zi favorabilă studiului, proiectelor de viitor, comunicării, dar şi relaţiilor de prietenie.

TAURUL (IV.21.-V.20.)
Aveţi multe probleme de rezolvat şi ar fi bine să vă organizaţi cât mai riguros, că să nu vă consumaţi energia inutil. Sunteţi o fire practică şi astăzi aveţi un randament bun.

GEMENII (V.21.-VI.21.)
Sunteţi încrezător în forţele proprii şi plin de energie. Puteţi avea mari satisfacţii pe plan intelectual şi social. Vă sfătuim, însă, să acordaţi mai multă atenţie celor vârstnici din familie.

RACUL (VI.22.-VII.22.)
Vă simţiţi plin de energie şi în stare de mari eforturi fizice. Vă sfătuim să nu vă supraestimaţi capacitatea de efort, pentru că riscaţi să aveţi probleme de sănătate.

LEUL (VII.23.-VIII.23.)
Puneţi sufletul în tot ce faceţi şi sunteţi hotărât să terminaţi tot ce aţi început. Sunt favorizate câştigurile financiare şi puteţi să vă afirmaţi în societate.

FECIOARA (VIII.24.-IX.23.)
În prima parte a zilei vă simţiţi înstare să mutaţi munţii din loc. Nu vă supraestimaţi capacitatea de efort! Dupăamiază s-ar putea să primiţi musafiri sau să fiţi invitat la rude.

BALANŢA (IX.24.-X.23.)
Sunteţi în formă şi bine dispus, iar relaţiile cu cei din jur decurg fără probleme. Aveţi mari şanse de reuşită în toate activităţile legate de cămin şi în societate.

SCORPIONUL (X.24.-XI.22.)
Inventivitatea de care daţi dovadă vă ajută mult în afaceri. Planurile în privinţa unei noi investiţii se vor concretiza în scurt timp şi vă vor aduce beneficii substanţiale.

SĂGETĂTORUL (XI.23.-XII.21.)
Aveţi succes în activităţile comerciale şi sunt favorizate investiţiile pentru cămin. Vă sfătuim să evitaţi discuţiile în contradictoriu cu un membru mai în vârstă al familiei.

CAPRICORNUL (XII.22.-I.20.)
S-ar putea să plecaţi într-o delegaţie anunţată în ultimul moment. Cu toate că apar dificultăţi, reuşiţi să vă descurcaţi foarte bine şi să rezolvaţi toate problemele.

VĂRSĂTORUL (I.21.-II.20.)
Sunteţi plin de energie şi ideile dumneavoastră sunt apreciate de anturaj. Dacă sunteţi invitat într-o excursie, profitaţi de ocazie! Chiar dacă cheltuiţi mai mult, meritaţi să vă relaxaţi.

PEŞTII (II.21.-III.20.)
Colaborarea cu un partener de afaceri începe să dea rode, o dată cu finalizarea cu succes a unei activităţi importante. Relaţiile sentimentale ar putea avea de suferit în partea a doua a zilei.

Întreruperi de curent

Marţi, 26 august 2014. În Municipiul Arad, h 9-17: Str. Independenţei, Progresului, Gloriei, Septimiu, Ulmului, Mircea Vodă, P-ţa Bujac, Trotuşului, Mimozei, Herodot, Petru Maior nr. 10, 12A, 19-41, Diana, Tichindeal nr. 1-18, Aron Pumnul nr. 1-15A. În judeţ, h 8-19: Nădlac (p).

Comenzi Taxi

ALFA PLUS	949; 349.349	FAVORIT	280.000; 281.111
TAXI ALFA	945; 22.88.88	EUROPA	275.555; 0723-677.555
TAXI ARAD	940; 0722-755.440	TAXI VERBIŢĂ	944; 0726-336.969

Telefoane utile

☎INFORMAŢII TELEFONICE: 118.932; ☎ROBOT: 1958; ☎APEL UNIC DE URGENŢĂ (SALVARE, POLIŢIE; Pompieri): 112; ☎PRIMARIA MUNICIPIULUI ARAD: Program de relaţii cu publicul (camera 5) luni-vineri între orele 8-20. Tel.: 0257/284.744; tel. centrală: 0257/281.850; ☎S.C. E.ON GAZ ROMÂNIA - Sucursala Arad - Dispecerat şi intervenţie telefon: 0357/403.321; ☎DERANJAMENTE CURENT ELECTRIC: 0257/929; ☎INFORMAŢII CFR: 0257/231.777.

aradjob.ro

Vremea

Luni, 25 august

www.aradon.ro

10° LA ORA 6 — temperaturile se vor situa între 9 şi 10 grade. Vântul va sufla cu 8 km/h dinspre NNV.

22° LA ORA 18 — temperaturile se vor situa între 21 şi 22 grade. Vântul va sufla cu 9 km/h dinspre E.

Ziua precedentă

Arad	10 - 24	Umiditate:	100 %
Lipova	10 - 24	Presiune:	982,05 mb
Chişineu- Criş	10 - 24	Precipitaţii:	50 %
Săvârşin	9 - 23	Vânt:	14,48 km/h
Sebiş	9 - 23	Direcţie vânt:	VSV

Azi

Temperaturile se vor situa între 10 şi 22 grade. Vântul va sufla cu 8-9 km/h, dinspre NNV-E.

Soarele

Răsare: 06:46
Apune: 20:27

FAZELE LUNII

25.08. 2.09. 9.09. 16.09.

LUNI	MARŢI	MIERCURI	JOI
10° 22° senin	16° 26° nori şi soare	14° 27° izolat averse	14° 25° averse de ploaie mai târziu

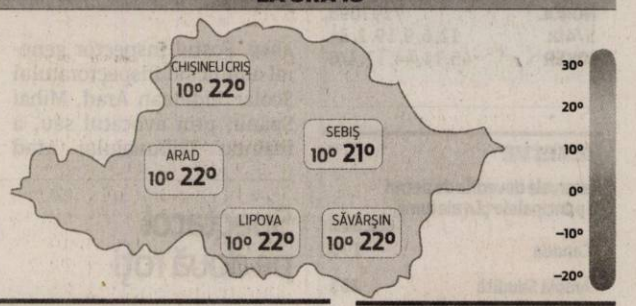

Calendar

Biserica ortodoxă: Aducerea moaştelor Sf. Ap. Bartolomeu; Sf. Ap. Tit
Biserica greco-catolică: Aducerea în Veneţia a moaştelor Sf. ap. Bartolomeu; Amintirea Sf. ap. Tit.
Biserica romano-catolică: Ss. Ludovic, rege ; Iosif de Calasanz, pr.

Prognoză pentru trei zile

Temperaturile minime vor fi cuprinse între 14 şi 16 grade, iar cele maxime între 25 şi 27 grade.

Temp.minime: 14 - 16 °C
Temp.maxime: 25 - 27 °C.

JURNAL ARĂDEAN
B-dul Revoluţiei nr. 62, Arad

BRAT Auditat de BRAT

Reclamaţii difuzare: 0257/212.032

Director: Mircea Ţişcă (8427)
Secretariat: 0257.281802 (centrala), fax - 0257.212.012
Şef departament difuzare: Carmen Csordas
Marea publicitate: 0257.280904
Mica publicitate: 0257.210775; B-dul Revoluţiei, nr. 81
Tiparul executat la: Tipografia Inform Media Debrecen

Redactor şef: Adriana Barbu (8416)
Responsabil de număr: Simona Butaru
Secretar general de redacţie: Gabriela Groza (8423); Departamente: Eveniment: Simona Butaru, Monica Ardelean (8405), Alin Gherasim (8417), Ioana Costaş (8414); Politic: Simion Todoca (8434); Economic: Andreea Pintea (8415); Cultură, Învăţământ: Vasile Filip (8421); Social: Diana Duţu (8413); Sport: Daniel Scridon (8424), Leo Sfâra (8422), Dan Lazăr (8406).
Tehnoredactare: Ghizela Şerban (8409), Munteanu Daniel (8411).
REDACŢIE: tel. 0257.281802 (centrala); fax 0257.212.012, 0257.228.592; e-mail:redactia.jurnalaradean@informmedia.ro, adevaruldearad@informmedia.ro, publicitate.jurnalaradean@informmedia.ro, publicitate.adevarul@informmedia.ro

Mai vrea 400.000 lei pentru monument

Pentru a-l aduce la Arad, sculptorul Monumentului Marii Uniri ar mai vrea de la minister încă 400.000 lei. Bani necesari transportului din portul Constanţa.

Poveste fără sfârşit FOTO: FAN

BUCUREŞTI. Poveste fără sfârşit şi cu bucluc, aşa cum anticipam. Este vorba de povestea Monumentului Marii Uniri, care încă nu a ajuns la Arad şi care nici nu va ajunge, se pare, dacă sculptorul însărcinat cu execuţia acestuia nu va primi de la Ministerul Culturii încă 400.000 lei pentru transportul monumentului din portul Constanţa, unde zace acum abandonat, în Arad. Până acum, ministerul i-a plătit sculptorului Florin Codre 10 milioane lei pentru execuţia şi amplasarea (!) statuii. Între timp, însă, l-a acţionat în judecată pe artist pentru că nu şi-a respectat contractul, în condiţiile în care monumentul nu a fost livrat şi amplasat la timp.

Povestea ridicolei istorii a monumentului pe care arădenii îl aşteaptă de ani de zile a fost prezentată deja pe larg în ziarul nostru - Jurnal arădean - şi pe www.aradon.ro. Care e noutatea de astăzi? Sculptorul Florin Codre, pe numele căruia Ministerul Culturii a depus plângere penală pentru că nu a livrat Monumentul Marii Uniri la Arad, afirmă că lucrarea a ajuns în Portul Constanţa, dar solicită aceluiaşi minister sprijin financiar pentru a transporta şi amplasa monumentul la Arad, pentru că dânsul nu ar mai avea sumele necesare.

Suma cerută acum de sculptor este de 400.000 lei. Mai exact, Florin Codre a trimis Ministerului Culturii, pe 14 august, o notificare la somaţia pe care a primit-o în legătură cu Monumentul Marii Uniri, pe care a decis să-l realizeze tocmai în China, în care explică motivele pentru care s-a întârziat amplasarea lucrării la Arad. Sculptorul susţine că monumentul (ambalat în şase containere care conţin 150 de tone de marmură sculptată) a ajuns în Portul Cosntanţa din China şi că şi-a respectat contractul, pentru că, potrivit acestuia, a adus acasă monumentul. Nu însă la Arad, unde trebuie amplasat.

„Din nefericire, starea sănătăţii nu-mi permite să procur în acest moment banii necesari pentru a parcurge şi aceşti ultimi kilometri", a indicat artistul într-un document remis MEDIAFAX.

Ca atare, Florin Codre cere sprijinul Ministerului Culturii, sugerând încheierea unui act adiţional, „prin care să se prevadă o sumă care să acopere vama, transportul de la Constanţa la Arad şi amplasarea monumentului, şi anume 400.000 lei". Mai spune că aşa s-a procedat şi în cazul altor lucrări de for public.

Boala ca vină

Vina pentru neducerea pe deplin la îndeplinire a contractului semnat cu ministerul o poartă acum, potrivit artistului, starea sănătăţii, care nu i-ar permite să procure suma necesară pentru operaţiunile ce au mai rămas. Fără a aminti că a primit deja 10 milioane de la minister pentru a realiza şi amplasa monumentul la Arad, Florin Codre mai susţine pentru Mediafax că „suma pe care o propun pentru actul adiţional este de zece ori mai mică decât suma pe care am cheltuit-o, din resurse proprii (vânzându-mi casa, aşa cum am amintit), pentru finalizarea monumentului, ambalarea şi aducerea lui la Constanţa". Ca încă o justificare sau scuză, sculptorul mai spune că „la momentul zero, costurile unui proiect de asemenea amploare (artistică şi logistică) pot fi doar estimate, nu pot fi, în niciun caz, evaluate cu precizie". Totuşi, 400.000 lei e o sumă uriaşă chiar şi pentru o eroare de estimare iniţială.

ADRIANA BARBU
adriana.barbu@informmedia.ro

În aşteptare

Monumentul Marii Uniri, care ar urma să fie amplasat la Arad, reprezintă o coloană a infinitului stilizată sub forma unui stâlp ramificat, simbolizând o convergenţă a celor trei provincii româneşti. Monumentul ar urma să fie amplasat pe lacul Pădurice şi legat de uscat de trei poduri. Această ultimă investiţie intră în sarcina Primăriei Arad. Instituţia are banii puşi deoparte încă din 2011 pentru aşezarea monumentului pe lac, dar reprezentanţii acesteia susţin că nu se vor grăbi să demareze licitaţia pentru lucrările în cauză până când monumentul nu va ajunge cu adevărat la Arad. Poate alte evenimente prost calculate vor face ca monumentul să întârzie pe mai departe să ajungă acasă. Aceasta, dacă ministerul va accepta să dea alţi bani pentru Marea Unire. Dacă nu, monumentul rămâne la Constanţa.

Cloşca - a doua stradă pietonală din Arad

Primarul Gheoghe Falcă susţine că, pe viitor, strada Cloşca va fi doar pietonală şi visează pe mai departe la parcarea supraterană din Piaţa Mihai Viteazu.

ARAD. Edilul a mai adăugat că, în plus, „am primit de la gaz o suprafaţă de teren pentru a intra în parcarea existentă direct", a precizat că vor fi stabilite ore pentru aprovizionare pe străzile din jur, dar şi faptul că „toată aprovizionarea poate intra lejer cu taxă în parcarea existentă. Drumul din spate va fi deschis pe viitor numai între orele de aprovizionare. Cei care vor să rămână cu maşina cu mărfuri lângă piaţă vor merge în parcarea cu plată".

Parcări?

Falcă mai susţine că şi în stânga, şi în dreapta spitalului au fost create în timp locuri de parcare, că vor exista două benzi pe strada care merge de la bibliotecă pe lângă piaţă şi un semafor în intersecţia cea mai aglomerată dar şi faptul că circulaţia va fi rezolvată pe deplin odată ce va fi creată parcarea supraetajată. **JA-A.B.**

La solicitarea locatarilor

Primarul le-a precizat consilierilor locali, tot în şedinţa CLM, ca răspuns la supărarea alesului PSD, faptul că strada Cloşca va deveni pietonală la cererea locuitorilor zonei.

Schimbări cu critici şi noutăţi de testat în Piaţa Mică FOTO: DD

Tabără pentru pregătiri în situaţii de dezastre

EFORIE SUD. Trei voluntare ale Filialei de Cruce Roşie Arad au participat, în perioada 10 -17 august, la Tabăra Internaţională pentru pregătiri în situaţii de Dezastre a Crucii Roşii Române, desfăşurată în staţiunea Eforie Sud. La tabără au participat voluntari din toate filialele din ţară, dar şi din Ungaria, Danemarca şi Bulgaria.

Cele trei voluntare din Arad, Alexandra Dinu, Daiana Madosa, Creţ Cornelia au participat la diferite ateliere de pregătire în caz de dezastru: ateliere de logistică, unde au fost pregătite intens în asamblarea diferitelor tipuri de corturi, utilizarea generatoarelor, a motopompelor, a bucătăriei mobile, ateliere de organizare tabere sinistraţi unde au dobândit abilităţi de organizare a unei tabere de sinistraţi cu toate utilităţiile aferente şi alte ateliere cum ar fi intervenţii dezastre, suport psihologic sau prim ajutor cu triaj victime. La finalul taberei a fost realizată o simulare de cutremur cu magnitudinea de 7.7 grade pe scara Richter, unde au participat echipe de prim ajutor, echipe de logistică şi victime din cadrul voluntarilor.

Acordarea primului ajutor FOTO: FAN

Încep săpăturile la Pâncota şi Păuliş FOTO: JA

Încă un contract de modernizare pe apă-canal

Este vorba de modernizarea reţelelor de apă şi canalizare din Pâncota şi Păuliş.

ARAD. Compania de Apă Arad anunţă semnarea unui nou contract de modernizare a reţelelor de apă şi canalizare în judeţ. De această dată, localităţile alese sunt Pâncota şi Păuliş. Lucrarea va fi realizată de asocierea RADEXIM TRANS S.R.L. - S.C. ADISS S.A. - S.C. TISOTI EXIM S.R.L., contractul urmând să fie semnat pentru suma de 20.664.608 lei. „Contractul se va derula pe o perioadă de 14 luni, începând cu data semnării, urmat de Perioada de Notificare a Defectelor de 12 luni.

Acesta este un contract de tip proiectare - execuţie şi cuprinde proiectarea de detaliu şi execuţia construcţiilor civile, a instalaţiilor mecanice şi electrice, inclusiv furnizarea şi montarea echipamentelor aferente, pentru staţiile de epurare din Pâncota şi Păuliş, fiind prevăzut şi colectorul de transfer ape uzate către Staţia de Epurare Păuliş", spun cei de la Compania de Apă.

Informaţiile tehnice ale lucrării sunt următoarele: realizarea unei staţii de epurarea în Pâncota, proiectată pentru o populaţie de 7.000 de locuitori, o altă asemenea staţie la Păuliş, plus modernizarea reţelelor. Banii necesari pentru lucrare sunt nerambursabili, venind de la Uniunea Europeană prin POS Mediu.

JA-A.G.

UE a dispus despăgubirea producătorilor afectaţi

ARAD. Agenţia de Plăţi şi Intervenţie pentru Agricultură - Centrul judeţean Arad anunţă că „urmare embargoului Federaţiei Ruse, Comisia Europeană a emis un comunicat de presă privind măsuri excepţionale de despăgubire a producătorilor decise a se aplica începând cu 18 august". Potrivit informaţiilor furnizate de Gheorghe Alda, directorul executiv al instituţiei, „măsurile propuse pentru care se acorda despăgubire din fonduri U.E. sunt: retragerile de pe piaţă în special în vederea distribuirii gratuite, recoltarea în stare verde şi nerecoltarea. Produsele vizate sunt: tomatele, morcovii, ardeii, varza albă, conopida, castraveţii, ciupercile, merele, perele, fructele roşii, strugurii de masă şi kiwi. Măsurile se adresează atât producatorilor membri ai unei organizaţii de producători, cât şi producătorilor individuali. Măsurile au caracter retroactiv şi se aplică începând cu 18 august până în luna noiembrie". **JA – S.B.**

Cod galben de inundaţii

ARAD. Hidrologii au emis o avertizare cod galben pentru râuri din 23 de judeţe, printre care şi Aradul, unde până luni dimineaţă se pot produce inundaţii, din cauza scurgerilor pe versanţi şi a viiturilor rapide.

Totodată, meteorologii au emis o informare de vreme rea, care a intrat în vigoare sâmbătă, ora 3.00, şi este valabilă până duminică, la ora 23.00, interval în care se vor semnala averse, descărcări electrice, intensificări ale vântului şi, posibil, grindină.

Avertizarea cod galben a fost emisă şi pentru unele râuri mici din bazine hidrografice situate în zonele de deal şi munte din judeţele Bihor, Alba, Arad, Timiş, Hunedoara, Sibiu, Bacău şi Vaslui, pentru aceste zone fiind valabilă de sâmbătă, ora 20.00, până duminică, la ora 23.00. **JA-S.B.**

Sub avertizare FOTO: EPA

Hemoroizi? Fisuri Anale?
Tratament modern fără operatie!
Colonoscopie şi Ecografie Abdominală Gratuite în cadrul tratamentului!
10% reducere la tratament pentru pensonari
Varice? Ulcer Varicos?
Tratament modern şi eficient!
Tratăm varicele prin Scleroterapie Asistată Ultrasonografic (UGFS) :
- fără operaţie chirurgicală – este nedureroasă
- fără absenţa de la serviciu / concediu medical
- pacientul işi poate desfăşura activitaţile zilnice obişnuite în câteva ore de la intervenţie.
Dermato-Venerologie
- Depistarea cancerului cu Dermatoscopul Digital
- Tratament pentru acnee şi psoriazis (PUVA-UVA)
- Boli Venerice - Depistare şi Tratament
Arad:
0257 213 888
LaurusMedical clinics
www.laurusmedical.ro
(146520)

Gaz pe ţeavă la Glogovăţ

Introducerea gazului în toate localităţile comunei Vladimirescu pe...ultimii metri.

Primarul şi viceprimarul, cu şeful asfaltatorilor FOTO: JA

ARAD. În cartierul Glogovăţ din Vladimirescu, a fost finalizată introducerea gazului. Reţeaua, care va deservi 600 de locuinţe, este în probe, timp de o lună. Totodată, au demarat lucrările de asfaltare în această zonă, pe trei străzi, 2, 7 şi 11. „Cu aceasta, spune primarul Comunei Vladimirescu, Ioan Crişan, ne apropiem de încheierea campaniei de introducere a gazului în toată comuna. În Vladimirescu, Cicir şi Horia este încheiată, rămânând de finalizat cartierul nou din Mândruloc, circa 200 de metri, pe trei străzi".

Se pedalează

Un alt obiectiv pe care edilul comunei îl consideră printre cele mai importante este pista de biciclete, realizată în proporţie de 60%, la ora actuală lucrându-se pe tronsonul Vladimirescu - Mândruloc, pe care, în mare parte, bicicliştii pedalează deja. Primarul Crişan şi Vicele Dorel Horga, care au „inspectat" lucrările, spun că în octombrie pista va fi terminată. Ca un amănunt, pe acest tronson a fost obligatorie montarea parapetului metalic între şosea şi pista de biciclete, lucrare care a costat aproape la fel de mult ca şi pista. „Aşa cum am mai spus, nu dorim ca Vladimirescu să se transforme în cartier al Municipiului Arad şi nici nu tânjim după titulatura de oraş, dorim doar statutul de localitate europeană, care presupune un anumit nivel de trai şi confort pentru cetăţeni, şi facem tot ce ne stă în putinţă pentru aceasta. Finalizarea introducerii gazului şi pista de biciclete sunt doar două dintre elementele obligatorii din acest punct de vedere", spune primarul Ioan Crişan. **JA-S.T.**

> Nu tânjim după statutul de oraş, vrem doar să fim localitate europeană
>
> **IOAN CRIŞAN**

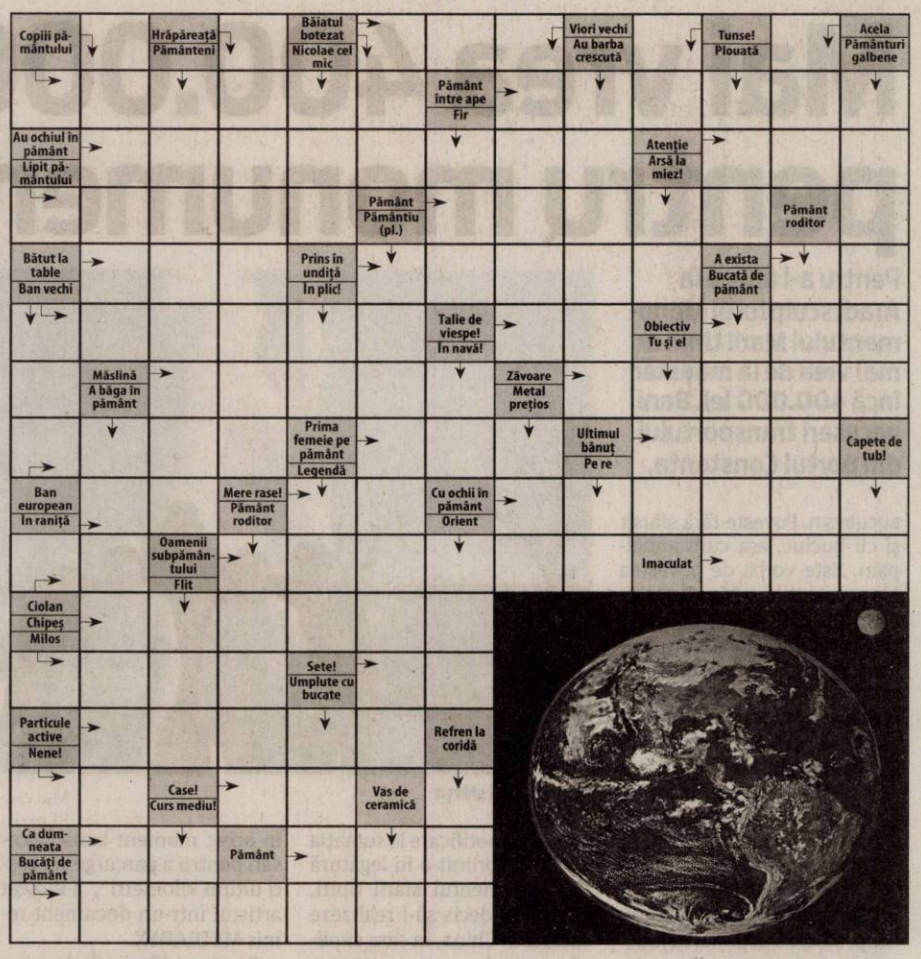

Reţeta zilei

Clătite umplute cu brânză, ciuperci şi ardei

INGREDIENTE: 3 ouă, 200 g făină, 300 ml lapte, sare, piper, 2-3 linguri ulei. **Pentru umplutură:** 400 g ciuperci, 100 g unt, 100 ml vin, 2 ardei graşi roşii, 200 g brânză, 100 g caşcaval, sare, piper.

MOD DE PREPARARE: Se bat ouăle cu jumătate din lapte şi făina adăugată în ploaie, până ce se obţine un aluat omogen. Se subţiază apoi cu restul de lapte şi se condimentează cu sare şi piper. Se bate până se obţine un aluat omogen, care se lasă să se odihnească 10 minute. Într-o tigaie mare unsă cu ulei se prăjesc, pe rând, 3-4 clătite mai groase. Se lasă câte 2-3 minute pe fiecare parte. Se pun deoparte şi se păstrează calde.

Pentru umplutură, ciupercile se curăţă, se spală şi se taie felii. Se călesc în unt, apoi se sting cu vin şi se lasă să fiarbă înăbuşit 15-20 minute. Se adaugă ardeiul gras tăiat cubuleţe şi se condimentează după gust cu sare şi piper. Pe fiecare clătită se pune câte o parte din această umplutură, apoi se presară brânza rasă şi se rulează. Se aşează într-un vas termorezistent uns cu unt, iar deasupra se pune caşcavalul ras. Se coc în cuptorul dinainte încins, la foc potrivit, 15-20 minute. **Poftă bună!**

Pentru mai multe reţete intră pe www.culinar.ro

SOLUŢIA INTEGRAMEI DIN NUMĂRUL PRECEDENT

A ■ O ■ H ■ P ■ NAS ■ UNSPREZECE ■ TA ■ TC ■ ENE ■ GAZON ■ TROP ■ TAU ■ MECI ■ ERES ■ MIT ■ CAM ■ NN ■ NARA ■ ELE ■ A ■ OVALA ■ ORA ■ CT ■ DRIL ■ IMBECIL ■ O ■ STADION ■ GOL ■ CA ■ YL ■ JR ■ MAPA ■ TU ■ BAL ■ SARM ■ GO ■ CAIMAC ■ FA ■ NISA ■ NEG ■ AS ■ STRIATI

Programe TV luni, 25 august

TVR 1

06.00 Zestrea românilor
06.30 Legendele palatului
07.50 Zon@
08.00 Telejurnal matinal. Sport, Meteo
09.00 Armăsarul sălbatic
09.30 Micul Dracula. (Aventuri, Marea Britanie 2006-2011)
10.00 Trandafirii sălbatici. (serial Canada, 2009)
10.50 Discover România
11.00 Teleshopping
11.30 Profesioniştii ...cu Eugenia Vodă. (r)
12.20 Discover România
12.30 In grădina Danei. (R)
13.00 Germana... la 1
14.00 Telejurnal. Sport, Meteo
15.00 Teleshopping
15.30 Maghiara de pe unu
16.50 Legendele palatului, prinţesa Ja Myung
17.30 Legendele palatului, prinţesa Ja Myung
18.10 Vreau să fiu sănătos!
18.45 Trandafirii sălbatici. (serial Canada, 2009)
19.35 Discover România
19.45 Sport

20.00 Telejurnal. Meteo
21.10 În pom. (Comedie, -Franţa-Italia, 1971) Henri Roubier, un celebru industriaş francez, se întoarce mulţumit spre casă, după semnarea unui important contract în Italia. Prins într-un ambuteiaj, el ia – vrând-nevrând – doi tineri autostopişti, un bărbat şi o femeie. Înfuriat de situaţie, Henri ratează un viraj, plonjând cu maşina pe coroana unui pin, suspendat între cer şi mare…
22.50 Maşini, teste şi verdicte (redifuzare)
23.30 Festivalul Internaţional de Circ de la Massi
23.45 Ora regelui (R)
0.45 Prin Ţara Zânelor (redifuzare) Epopeea sării
01.15 Zestrea românilor (R)
01.45 Profesioniştii...

PRO TV

07.00 Ştirile PROTV. Ce se întâmplă, doctore?
10.05 Tanar si nelinistit. (r)
11.00 Prieteni din dragoste. romance, SUA, 2010 Emma (Rachel Bilson) şi Will (Tom Sturridge) sunt doi prieteni buni care se cunosc din copilarie, dar n-au mai pastrat legatura odata cu trecerea anilor. Emma se muta intr-un alt oras cu mama ei si dupa ce isi termina studiile, devine o actrita celebra. Will ramane in oras, fara studii si ocupatie. Tatal fetei se imbolnaveste si este nevoita sa se intoarca in orasul natal.
13.00 Stirile PROTV
14.00 Tanar si nelinistit. ep. 4780
15.00 Nepreţuit. comedie, Franţa 2006 Cu: Audrey Tautou, Gad Elmaleh
17.00 Stirile PROTV
17.30 Traieste-ti vara
19.00 Ştirile PROTV

20.30 Jocul asasinilor. actiune, SUA, 2011 Cu: Jean-Claude Van Damme, Scott Adkins, Ivan Kaye, Valentin Teodosiu, Alin Panc Brazil (Jean-Claude Van Dammes) este un asasin platit, dispus sa accepte orice misiune cata vreme pretul oferit este cel corect. Flint (Scott Adkins) a iesit din aceasta lume intunecata in momentul in care un traficant de droguri nemilos i-a atacat sotia, care a ramas in coma.
22.30 Stirile PROTV
23.05 Spartacus: Razbunarea. ep. 7
00.00 Jocul asasinilor. (r)
01.30 Stirile PROTV. (r)
02.30 Prieteni din dragoste. (reluare)
04.30 Spartacus: Razbunarea. (r)

ANTENA 1

06.00 Observator. (live)
08.00 Divertisment: ' Neaza cu Razvan si Dani. (live)
10.50 In gura presei cu Mircea Badea
11.40 Teleshopping
12.00 Reality-show: Mireasă pentru fiul meu (sezonul 3). (live)
13.00 Observator. (live)
14.00 Reality-show: Mireasă pentru fiul meu (sezonul 3). (live)
16.00 Observator. (live)
17.00 News Magazine: Acces direct cu Simona Gherghe. (live)
19.00 Observator. Observatorul Antenei 1 este construit ca un jurnal de atitudine, în care subiectele mari, grave, naţionale contează şi nu suferă în competiţia cu soluţia facilă a ştirilor sângeroase. Ştiri, reportaje, anchete, informaţii utile şi de ultimă oră. Fii în pas cu vremea şi cu vremurile! (live)

20.00 Observator special cu Octavia Geamanu
20.30 Poftiti pe la noi !
23.00 Ben Hur. (prima parte). actiune, SUA 2011 "Ben Hur" este povestea unui tanar ce doreste sa-si razbune nedreptatea care i s-a facut. In copilaria sa, Ben Hur a avut un prieten pe nume Messala, care insa a fost chemat la Roma de tatal sau. Dupa multi ani Messala se intoarce in Ierusalim, dar de data aceasta este o persoana importanta in armata romana. El trebuie sa il apere pe Pilat de o eventuala rascoala. In tot acest timp Ben Hur isi cunoaste pentru prima data viitoarea mireasa.
01.00 Observator. (r)
02.00 Observator special. (r)
02.30 Hercule

HBO

06.00 Fata cu nouă peruci. Dramă, Germania, 2013. Regia: Marc Rothemund
07.55 Lovitură cu efect. Dramă, SUA, 2012. Regia: Robert Lorenz
09.45 Ruby Sparks. Comedie, SUA, 2012. Regia: Jonathan Dayton, Valerie Faris. Cu: Paul Dano, Zoe Kazan, Antonio Banderas, Annette Bening, Steve Coogan
11.30 Stuart Little 2. Comedie, SUA, 2002. Regia: Rob Minkoff
12.50 Categoria grea în actiune. Comedie, SUA, 2012. Regia: Frank Coraci
14.35 O călătorie cu mama. Comedie, SUA, 2012. Regia: Anne Fletcher
16.10 S-a născut o stea. Dramă, SUA, 1976. Regia: Frank Pierson
18.25 Pe platourile de filmare
18.55 Love Building. Comedie, România, 2013. Regia: Iulia Rugină

20.20 Conspiratia. Thriller, Marea Britanie, 2013. Regia: John Crowley Cu: Eric Bana, Rebecca Hall, Ciarán Hinds, Riz Ahmed, Anne-Marie Duff
22.00 Cei rămasi - Ep. 9
23.00 Ray Donovan - Ep. 9
23.50 Legături suspecte. Thriller, Marea Britanie, 2012. Regia: Chan-Wook Park. Cu: Mia Wasikowska, Matthew Goode, Nicole Kidman, Jacki Weaver, Dermot Mulroney
01.30 Amanti pasageri. Comedie, Spania, 2013. Regia: Pedro Almodóvar Cu: Antonio De La Torre, Hugo Silva, Miguel Ángel Silvestre, Antonio Banderas, Penélope Cruz
03.00 Premiile Emmy 2014. Awards (Original Version 2014)

TVR 2

9.00 5 minute de istorie 9.10 Documentar 360° 10.10 Rezistenţa prin cultură 11.10 Top cultura 12.00 Telerecital 13.00 Maestro Baritonul 14.00 Citeşte româneşte! 15.00 Connor sub acoperire 15.25 Connor sub acoperire 15.50 5 minute de istorie 16.00 Carabinierii 17.00 O poveste... cu cântec! 17.30 Spectacolul lumii… 18.00 Telejurnal 18.30 Documentar Universul molecular 19.00 Documentar 360° 20.00 Faust, dupa J. W. Goethe 22.00 Ora de ştiri 23.10 Ay, Carmela! 1.00 Maestro 1.50 Poate nu ştiai 2.00 Rezistenţa prin cultură

AXN

07.15 NCIS: Anchetă militară 08.10 Mesaje de dincolo 09.05 90210 10.00 Vânătorii de comori 11.00 NCIS: Los Angeles 11.55 Mesaje de dincolo 12.50 Poarta Stelară Univers 13.45 NCIS 14.40 Sherlock Holmes şi Dr. Watson 15.35 Vânătorii de comori 16.35 90210 17.25 Poarta Stelară Univers 18.20 NCIS: Anchetă militară 19.15 NCIS 20.10 Sherlock Holmes şi Dr. Watson 21.05 Parteneri cu bucluc 22.00 Minţi criminale 23.00 Poliţişti fără frontiere 00.05 Minţi criminale 02.00 Parteneri cu bucluc

ANTENA 3

6.00 Ştirile dimineţii 10.00 Previziunile zilei 11.00 Se întâmplă în România 12.00 Ştiri 13.00 Se întâmplă în România 14.00 Ştiri 15.00 Esenţial 17.00 100 de minute 18.45 La ordinea zilei 20.30 Subiectiv 21.30 Sinteza zilei 23.15 În gura presei cu Mircea Badea 0.00 Ştiri 1.00 Ştiri 1.10 Sinteza zilei, reluare 2.00 Ştiri 2.10 Sinteza zilei, reluare 3.00 Ştiri 3.10 Subiectiv, reluare 4.00 Ştiri 4.10 La ordinea zilei, reluare 5.00 Ştiri 5.10 La ordinea zilei, reluare 5.20 În gura presei, reluare

PRIMA TV

07:00 Necunoscuta din umbră 09.00 Walker, poliţist texan 10.00 Teleshopping 10.30 Râzi şi câştigi 11.15 Trăsniţii 12.30 Trăsniţii din Queens 14.00 Focus 14.30 Fata din lift 16.30 Focus 17.00 Walker, poliţist texan 18.00 Focus 19.00 Râzi şi câştigi 19.30 Vrei să fii milionar 20.30 Colierul de turcoaze 22.30 Trăsniţii 00.00 47 de zile printre rechini 01.00 CSI Crime şi investigaţii 02.00 Fata din lift 0 04.00 Focus 04.30 Trăsniţii 05.00 Trăsniţii din Queens 05.30 Nimeni nu-i perfect – serial 06.30 Râzi şi câştigi – divertisment interactiv – Ed. 121

CINEMAX

07:00 Siddharth 08.40 Povestea lui Luke 10.15 Cei mai buni regizori de la Hollywood 10.45 O logodnă falsă 12.30 Călugăriţa 14.20 Harry şi Walter la New York 16.10 Copiii Les Mistons 16.30 Refugiaţii 18.05 Povestea lui Luke. Dramă, SUA, 2012 19.40 Ultimul drum al soldatului Chance. Dramă, SUA, 2009 21.00 În familie Dramă, SUA, 1997 22.30 King Kong Aventuri, SUA, 2005. Regia: Peter Jackson Cu: Naomi Watts 01.35 Cartelul crimelor 02.40 Măria ta Comedie, SUA, 2011 04.20 Ceea ce ziua datorează nopţii Dramă, Franţa, 2012.

B1

10.55 Business B1 la zi 11.00 EVENIMENTUL ZILEI (d) 12.00 Ştirile B1 (d) 13.00 TALK B1 (d) 14.00 ROMÂNIA, ACUM (d) 15.00 Ştirile B1 (d) 16.00 ROMÂNIA, ACUM (d) 17.00 BUTONUL DE PANICĂ (d) 18.00 Ştirile B1 (d) 19.00 AKTUALITATEA B1 (d) 20.00 BUNĂ SEARA, ROMÂNIA (d) 21.30 SUB SEMNUL ÎNTREBĂRII 23.00 LUMEA LUI BANCIU (d) 00.00 Ştirile B1 (d) 01.00 Sub semnul întrebării (r) 02.10 Bună seara, România (r) 03.20 Butonul de panică (r) 04.10 Aktualitatea B1 (r) 05.00 Ştirile B1 (r)

ACASĂ

06:00 Casa de alaturi 07.00 Minciuna 08.00 Rosa diamante 09.00 Teleshopping 09.30 Clona 10.45 Sot de inchiriat 11.45 Pentru ca te iubesc (r) 13.00 Spune-mi ca esti a mea (r) 14.30 Legaturi riscante (r) 15.30 Minciuna 16.30 Rosa diamante 17.30 Clona (romance) 18.30 Sot de inchiriat 19.30 Pentru ca te iubesc (romance) 20.30 Spune-mi ca esti a mea 22.00 Legaturi riscante (romance) 23.00 Casa de alaturi 00.00 Clona (r) 01.00 Razboiul sexelor 02.30 Casa de alaturi (r) 03.30 Acasa in bucatarie (r) 04.30 Razboiul sexelor (r)

PRO CINEMA

09:00 Acasa in bucatarie 10.00 Doamne de poveste 11.00 Max Steel, sezon 2, episodul 3 11.30 Acasa in bucatarie 12.30 Traieste-ti vara 14.00 Romani de succes 14.15 Ruleta destinului 15.15 Prietenii tăi 16.15 Prietenii tăi, sezonul 17.15 In slujba dreptatii- partea a II a 19.00 Ruleta destinului, sezonul 8 20.00 Doi barbati si jumatate 4 Productie: SUA, 2006 Cu: Charlie Sheen 21.00 Prietenii tăi 22.00 Salvati soldatul Ryan 01.30 Fringe, sezonul 3 02.15 Salvati soldatul Ryan 05.00 Fringe 18 05.45 Cine A.M.

DIVA

06.00 Anatomia lui Grey 07.00 A fost odată ca niciodată 08.00 Neveste disperate 09.00 Soţia perfectă 10.00 Cu sânge rece 11.00 A fost odată ca niciodată 12.00 Vedete în devenire 14.00 Anatomia lui Grey 15.00 Soţia perfectă 16.00 Cu sânge rece 17.00 A fost odată ca niciodată 18.00 Neveste disperate 19.00 Anatomia lui Grey 20.00 Cu sânge rece 21.00 Secretul meu întunecat 22.00 Premiere în teritoriu 23.00 Mercy – Drama 2009 01.00 Destine frânte 02.00 Cu sânge rece

ANTENA STARS

05:00 Star la mare fitza 06.30 Star Magazine 08.30 STAR MATINAL...E PE VAL! (cu Rocsana Marcu si Razvan Botezatu) 12.00 STAR MAGAZINE 14.00 STAR CHEF 16.00 STAR MAGAZINE 16.45 STAR LA MARE FITZA (cu Rocsana Marcu si Razvan Botezatu) 18.30 STAR NEWS 19.00 9595 TE INVATA CE SA FACI 21.00 STAR NEWS 21.30 PETRECEREA BURLACITELOR (cu Andreea Mantea) 23.00 DOSARELE VIP (cu Cristian Brancu si Dan Capatos) 01.00 Petrecerea burlacitelor 02.45 Star chef 04.30 Star magazine

RTL KLUB

06.30 Top Shop 07.00 Desene animate 08.35 Ştiri 09.08 În fiecare dimineaţă 13.50 Focus 14.25 Budapesta, zi şi noapte (rel.) 15.45 Ruleta destinului (s) 16.45 Castle (s) 17.50 Moştenirea (s) 19.00 Ştiri 20.00 Focus 20.30 Budapesta, zi şi noapte (s) 21.50 Între prieteni (s) 22.25 Dr. Bones (s) 00.30 Ştiri 01.00 Reflector 01.20 Freddy vs. Jason (horror SUA-Italia)

REDACŢIA NU ÎŞI ASUMĂ RESPONSABILITATEA PENTRU EVENTUALELE SCHIMBĂRI

UNIVERSAL

06.00 Ultimele ore ale Terrei – Sci-fi, USA 2011 08.00 Să bricolăm în familie 09.00 O familie de poliţişti 10.00 Castle 11.00 Hawaii 5.0 12.00 Să bricolăm în familie 13.00 Arcaşul 14.00 O familie de poliţişti 15.00 Tornada de pietre – Action, USA 2013 17.00 Să bricolăm în familie 18.00 Hawaii 5.0 19.00 Castle 20.00 Arcaşul 21.00 CSI: Miami 22.00 Pacienţi de lux 23.00 Pacienţi de lux 00.00 Viaţa ca un pariu – Drama 2005 02.30 Arcaşul 03.20 Castle 04.10 Castle 05.00 O familie de poliţişti

A acceptat: două găleţi de apă cu gheaţă FOTO: CALIN ANDRA

Loredana a acceptat provocarea „Ice bucket"

Celebra cântăreaţă şi-a turnat apă în cap pe scena de la Zilele Aradului, la finalul concertului său susţinut pe Ştrandul Neptun.

ARAD. Loredana a acceptat provocarea „Ice bucket challenge" pe scenă, la Arad, în faţa a mii de arădeni. A făcut un show de excepţie pe Ştrandul Neptun, sâmbătă seara, pe scena „Zilele Aradului", chiar dacă a plouat cu găleata iar la sfârşit a anunţat că acceptă provocarea „Ice bucket challenge" primită, vineri seara, în direct, la Ştirile ProTV, de la Andreea Esca. Loredana a precizat întâi că a donat bani pentru campania umanitară de strângere de fonduri menite să crească grădul de conştientizare pentru scleroza laterală amiotrofică (ALS), apoi a primit două găleţi cu apă rece în cap. Loredana i-a provocat pe Nadia Comaneci, Ion Ţiriac şi Angela Gheorghiu la „Ice bucket challenge".

Ice Bucket Challenge (Provocarea găleţii de gheaţă) este o campanie de donaţii dedicate ajutorării celor suferinzi de scleroză laterală amiotrofică (boala Charcot sau boala Lou Gehrig) şi conştientizării acestei maladii, de care suferă şi Stephen Hawking.

Cele mai inedite „Ice bucket challenge", potrivit internauţilor din toată lumea, sunt ale lui Charlie Sheen şi Sir Patrick Stewart. **JA.I.C.**

Încep probele de foc la Bac'

1.363 de candidaţi din judeţul Arad s-au înscris pentru sesiunea de toamnă a bacalaureatului.

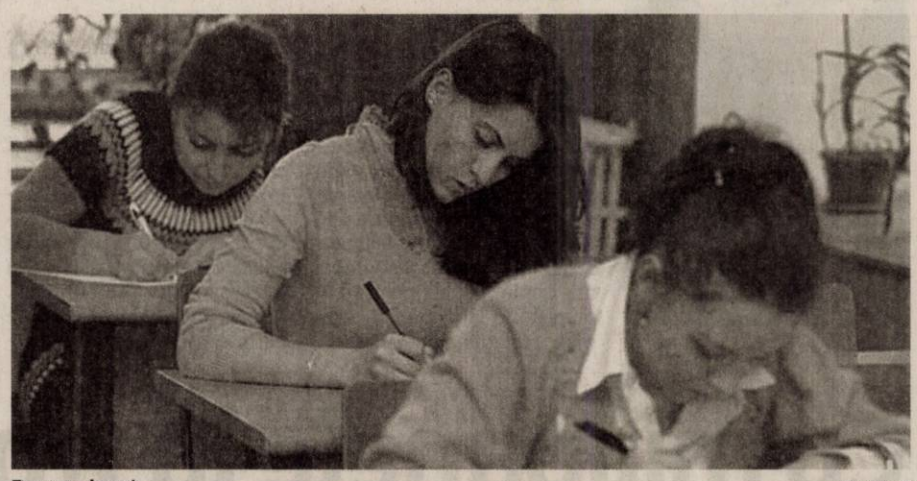

Examene la scris FOTO: FAN

ARAD. După ce, săptămâna trecută, candidaţii din sesiune august-septembrie au susţinut probele orale - Evaluarea competenţelor lingvistice de comunicare orală în limba română, Evaluarea competenţelor lingvistice de comunicare orală în limba maternă, Evaluarea competenţelor lingvistice într-o limbă de circulaţie internaţională, Evaluarea competenţelor digitale - de astăzi începe partea cea mai grea a examenului pentru obţinerea diplomei de bacalaureat: probele scrise.

Română şi Mate

Cei mai mulţi vor susţine examenul scris la Limba şi literatura română - 808 şi Matematică - 806 (tot în cadrul probei obligatorii a profilului, 132 dau la Istorie). La proba la alegere a profilului şi specializării s-au înscris 772 candidaţi şi cei mai puţini (7) la Limba şi literatura maternă.

Dar iată programul probelor scrise: pe 25 august - Limba şi literatura română; 26 august - Limba şi literatura maternă; 27 august - Proba obligatorie a profilului; 29 august - Proba la alegere a profilului şi specializării.

Candidaţii vor susţine probele scrise în cinci centre de examinare: la Colegiul Naţional „Moise Nicoară" Arad, la Liceul Tehnologic „Iuliu Maniu" Arad, la Colegiul Naţional „Vasile Goldiş" Arad, la Liceul Tehnologic Chişineu Criş şi la Liceul Teoretic „Mihai Viteazul" Ineu.

Lucrările lor vor fi corectate în două centre zonale de evaluare, la Colegiul Naţional „Elena Ghiba Birta" şi Liceul Tehnologic Chişineu Criş. **JA-V.F.**

Rezultate

La 1 septembrie se va face afişarea rezultatelor (până la ora 12.00) şi depunerea contestaţiilor (orele 12.00-16.00). Între 2 - 3 septembrie este programată rezolvarea contestaţiilor. Iar pe 4 septembrie: afişarea rezultatelor finale.

Nicole Cherry, în concert FOTO: C.A.

„Zilele Aradului" au învins ploaia

ARAD. Loredana, Puya, Akcent, Les Elephants Bizarres şi Nicole Cherry au urcat pe scena de „Zilele Aradului", sâmbătă seară, în penultima zi de festivităţi dedicate zilelor oraşului. Mii de arădeni au venit pe Ştrandul Neptun pentru a-şi asculta cântăreţii favoriţi. Gheretele cu mâncare şi băutură care au conturat spaţiul dedicat concertelor au fost şi ele luate cu asalt de mii de arădeni, spre mulţumirea comercianţilor. De departe, Loredana şi trupa ei „Agurida" au făcut cel mai bun show, iar fotografiile vorbesc de la sine, cu toate că, din cauza ploii care s-a pornit vertiginos chiar când vedeta a urcat pe scenă, numărul arădenilor care au urmărit concertul a scăzut drastic. Curajoşii care au rămas în ploaie să o vadă şi să o admire pe Loredana, au fost etihcetaţi de artistă drept eroi. **JA-I.C.**

Sprijin masiv pentru Iohannis

ARAD. Circa 1.700 de oameni a reuşit să adune ACL Arad (PDL şi PNL) la ExpoArad, la întâlnirea cu Iohannis, făcându-l pe acesta să spună că nicăieri în ţară nu a fost primit atât de bine ca în oraşul păstorit de „primarul general" Falcă, pa care l-a felicitat foarte călduros. El a dat asigurări celor prezenţi că, dacă va ajunge preşedinte, va face pentru România ce a făcut el pentru Sibiu şi „primarii generali" Falcă şi Nicolae Robu pentru Arad, respectiv Timişoara (Robu, alături de Mihai Răzvan Ungureanu şi Sorin FrunzăVerde, au făcut parte din „suita" lui). Iohannis a avut un discurs echilibrat, în care a susţinut nevoia instalării unei puteri de dreapta în România, pentru cel puţin zece ani.

Proiect în care Aradul ocupă un loc central şi o dovadă că se poate. Lucru pe care, înaintea lui l-au susţinut Mihai Răzvan Ungureanu şi, desigur, „primarul general" Gheorghe Falcă. Acesta, după cum era de aşteptat, a fost „omul spectacol", măturând pe jos cu stânga socialistă şi cu politicienii care nu mai sunt crezuţi de nimeni. Aşa cum, în ciuda condiţiilor vitrege la nivel naţional „MCL conduce Aradul, ACL va conduce România, cu Iohannis preşedinte", l-a asigurat Falcă pe oaspetele Aradului. Pe care l-a însoţit, după aceea, în două puncte „fierbinţi" ale „Zilelor Aradului", spectacolele din Vlaicu şi Micălaca. Una peste alta, a fost o demonstraţie de forţă tip PDL Arad, respectiv tip Falcă. Pentru că, deşi a fost o manifestare a ACL Arad, „caimacul" l-a luat PDL Arad, elogiat de către toţi vorbitorii ca promotor (prin Falcă şi MRU) al unificării dreptei în România. **JA-S.T.**

Iohannis, întâmpinat cum se cuvine FOTO: JA

Beat, a dat foc unui magazin din Timişoara

TIMIŞOARA. Povestea sună aşa: pompierii au fost chemaţi, sâmbătă seara, la un magazin non-stop din zona Gării de Nord din Timişoara pentru a stinge un incendiu puternic, care risca să se propage în toată clădirea. Reprezentanţii ISU au intervenit cu două autospeciale şi au reuşit să stingă rapid flăcările, care, din fericire, nu au făcut victime. Mai multe bunuri din magazin s-au făcut, însă, scrum, prejudiciul estimat ridicându-se la 15.000 de euro.

Din imaginile surprinse de camerele de supraveghere se poate observa că incendiul a fost provocat intenţionat de un bărbat care a aruncat o sticlă incendiară chiar în uşa magazinului. În urma vizionării imaginilor, poliţiştii au reuşit să prindă un bărbat despre care se crede că ar fi autorul acestuia. Suspectul are 60 de ani, este domiciliat în judeţul Arad, însă locuieşte pe străzile din Timişoara.

În momentul în care a fost prins, bărbatul era beat şi nu şi-a recunoscut fapta. Acesta a fost reţinut pentru 24 de ore, fiind acuzat de distrugere prin incendiere. Acesta va fi prezentat magistraţilor Judecătoriei Timişoara cu propunere de arestare preventivă.

Surprins în timpul „atacului"

"Da, suntem în recesiune tehnică"

Interviu cu Gheorghe SECULICI, preşedintele Camerei de Comerţ, Industrie şi Agricultură a judeţului Arad.

- Dle. Preşedinte, prin funcţia pe care o deţineţi, reprezentaţi interesele mediului de afaceri, care se află momentan în dilemă. A intrat sau nu România în criză?

- Această întrebare are un răspuns clar, evidenţiat chiar de către datele furnizate de Institutul Naţional de Statistică, autoritatea acreditată pentru furnizarea informaţiilor cu caracter economic. Potrivit acestora, România arată o scădere a PIB de 0,2% în trimestrul I 2014 comparativ cu trimestrul IV 2013, în condiţiile în care la seria de date precedente era estimată o creştere de 0,2%. Economia României a scăzut şi în trimestrul II 2014 comparativ cu trimestrul I 2014, înregistrând astfel două trimestre consecutive de scădere, conform datelor revizuite, ceea ce înseamnă recesiune tehnică.

- Mai exact, ce presupune termenul de recesiune tehnică?

- Recesiunea tehnică este un termen relativ nou intrat în limbajul economiştilor şi nu toţi agenţii economici sunt familiarizaţi cu acestă exprimare.
Termenul de recesiune tehnică a fost introdus în limbajul curent al economiştilor în 1967, cand un economist american, Arthur Melvin Okun, ce îl consilia pe Lyndon Johnson, al 36-lea preşedinte al Statelor Unite (1963 – 1969), a caracterizat contracţia economică timp de două trimestre la rând drept o recesiune tehnică.
Europa a preluat imediat termenul, cât şi însemnătatea lui. Trebuie însă precizat că recesiunea tehnică nu este o recesiune economică. Mai mult decât atât, intrarea în recesiune tehnică nu presupune neaparat încheierea anului cu scădere economică. Însă nu este exclus.
Îngrijorător este faptul că sunt tot mai dese aceste recesiuni ceea ce arată instabilitate economică şi lipsa unei strategi clare de termen mediu şi lung.

- Cum va afecta această recesiune agenţii economici?

- În principiu, efectele recesiuni tehnice pentru agenţii economici nu se simt de pe o zi pe alta. Însă ceea ce mă îngrijorează este vulnerabilitatea economică la care asistăm. Dacă acest trend de scădere economică va continua să se menţină, efectele se vor putea simţi prin costuri de împrumut mai mari pentru bănci şi pentru stat.
Recesiunea, cu cât se va menţine o perioadă mai îndelungată, cu atât va avea repercursiuni în majoritatea sectoarelor.
Din punct de vedere macroeconomic, o situaţie economică dificilă şi instabilă implică locuri de muncă mai puţine, deci mai puţini bani la bugetul de stat. Mai mult decât atât, credibilitatea României va fi pusă sub semnul întrebării şi este posibil să fie afectată activitatea de export, care se va simţi implicit şi în venitul fiecăruia.

(633656)

În acţiune FOTO: FAN

„Şoferi" cercetaţi pentru infracţiuni rutiere

PÂNCOTA. Un bărbat din Pâncota a fost prins în trafic conducând un autoturism neînmatriculat şi fără a avea permis auto, iar la testarea cu aparatul etilotest s-a descoperit că „şoferul" consumase alcool. Tot fără permis a fost prins şi un tânăr de 27 de ani care conducea, în Sebiş, un BMW 725 având permisul auto anulat. S-au întocmit dosare penale pentru comiterea de infracţiuni la regimul circulaţiei rutiere. **JA – I.C.**

240

de amenzi aplicate pentru depăşirea vitezei legale de deplasare, nefolosirea centurii de siguranţă, efectuarea de depăşiri neregulamentare şi conducere sub influenţa băuturilor alcoolice, în urma controalelor efectuate de poliţiştii rutieri. Totalul sancţiunilor aplicate de poliţişti se ridică la aproximativ 34.000 de lei. Aceştia au mai reţinut şi şapte permise auto.

Adolescent prins cu 100 de pachete de ţigări netimbrate

ARAD. Un adolescent în vârstă de 19 ani, care transporta 100 de pachete de ţigări netimbrate cu autoturismul, a fost prins de jandarmi pe o stradă din municipiul Arad. Jandarmii au descoperit pachetele de ţigări netimbrate în portbagajul maşinii tânărului. „Având în vedere faptul că deţinerea, în afara antrepozitelor fiscale de producţie, a produselor supuse marcării, care sunt nemarcate, sau deţinerea de astfel de produse, care sunt marcate cu marcaje false ori contrafăcute reprezintă contravenţie, ţigările au fost ridicate în vederea confiscării, pentru a fi predate Direcţiei Regionale pentru Accize şi Operaţiuni Vamale Timişoara, pentru luarea măsurilor ce se impun", au declarat reprezentanţii Inspectoratului de Jandarmi Judeţean Arad. Cercetările continuă. **JA – I.C.**

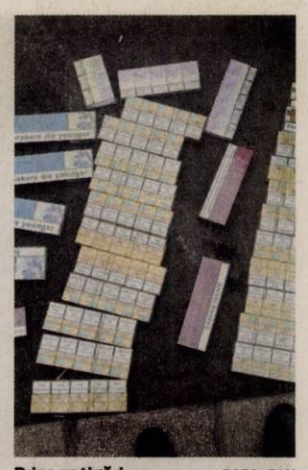

Prins cu ţigări FOTO: FAN

Cu milioanele la frontieră

Milioane de cetăţeni şi autoturisme au trecut, în primele şase luni ale anului, prin Punctele de Trecere a Frontierei de pe raza judeţului Arad.

Milioane de oameni au trecut Punctele de Trecere a Frontierei de pe raza judeţului Arad FOTO: JA

ARAD. Au trecut cu milioanele prin Punctele de Trecere a Frontierei de pe raza judeţului Arad. Vorbim de peste trei milioane de cetăţeni care au trecut prin Punctele de Trecere ale Frontierei Nădlac, Turnu şi Vărşand doar în primele şase luni ale acestui an. Mai exact, în perioada menţionată, conform datelor statistice existente la nivelul Serviciului Teritorial al Poliţiei de Frontieră Arad, prin punctele de trecere a frontierei de pe raza judeţului Arad au fost aproximativ 3.323.600 de treceri de persoane: aproximativ 3.214.600 au fost cetăţeni U.E., iar aproximativ 109.000 au fost cetăţeni non - U.E. În ceea ce priveşte numărul autoturismelor care au trecut prin punctele de frontieră arădene, acesta a ajuns - în primele şase luni ale acestui an - la 1.278.900.

Autoturisme - furate din UE

Dintre cele 1.278.900 de autoturisme care au trecut prin punctele de Frontieră de pe raza judeţului Arad, poliţiştii au descoperit şi câteva autoturisme şi utilaje care figurau ca fiind furate din diferite ţări ale Uniunii Europene. „În zona de competenţă a Serviciului Teritorial al Poliţiei de Frontieră Arad au fost descoperite 11 autovehicule care erau semnalate ca fiind furate în diverse ţări ale Uniunii Europene (două excavatoare marca Bobcat, un autoturism marca Ford Mondeo, o camionetă marca Mercedes, un tractor agricol marca Claas, patru capuri tractor TIR - Volvo, Scania şi Daf, cinci semiremorci şi două autoturisme)", au precizat reprezentanţii Inspectoratului Teritorial al Poliţiei de Frontieră (ITPF) Oradea - instituţia în subordinea căreia se află Serviciul Teritorial al Poliţiei de Frontieră Arad.

IOANA COSTAŞ
ioana.costas@informmedia.ro

„Furăciunile" - în spaţiul ex-sovietic

Autorităţile de la frontieră au constatat că, de regulă, autovehiculele furate din ţările UE au ca destinaţie România şi spaţiul ex-sovietic - Ucraina, Moldova, Transnistria, Belarus, Rusia - iar cei care încearcă să le introducă ilegal în România sunt cărăuşi români, italieni, ucraineni sau maghiari.

Imigranţii – problema de la vămile arădene

Imigrarea ilegală şi traficul de fiinţe umane: cele mai des întâlnite infracţiuni la Punctele de Trecere a Frontierei de pe raza judeţului Arad.

ARAD. Peste 150 de persoane au fost prinse, în primele şase luni ale lui 2014, încercând să treacă ilegal frontierele de pe raza judeţului Arad sau care nu-şi justificau prezenţa în zona Punctelor de Trecere ale Frontierei. Cei mai mulţi sunt din Pakistan, Afganistan, Irak, Siria sau din ţări din Africa. Tot în primele şase luni ale acestui an, potrivit reprezentanţilor Inspectoratului Teritorial al Poliţiei de Frontieră Oradea - în subordinea căruia se află Serviciul Teritorial al Poliţiei de Frontieră Arad - „din numărul total al persoanelor implicate în imigraţia ilegală, o mare parte a fost organizată în 32 de grupuri de imigranţi în care au fost identificaţi 24 de traficanţi". Imigranţii, precum şi traficanţii „preferă", pentru ieşirea ilegală din România, trecerea/tentativa de trecere pe frontiera verde, utilizarea documentelor false sau falsificate şi ascunderea în mijloacele de transport.

1.000 de fapte penale

O mie de fapte de natură penală constatate în dosare penale înregistrate. În prima jumătate a acestui an, la Punctele de Trecere ale Frontierei de pe raza judeţului Arad au fost depistate 1.000 de fapte ilegale, dintre care 414 au fost infracţiuni şi 586 contravenţii, iar - din numărul total de infracţiuni - cele mai multe au fost înregistrate în domeniul migraţiei ilegale de persoane, inclusiv falsul şi uzul de fals, urmate de contrabanda cu bunuri de larg consum.

JA – I.C.

Amenzi

Poliţiştii de frontieră au aplicat, în materie de constatare şi sancţionare a faptelor contravenţionale, în semestrul I a acestui an, amenzi contravenţionale unui număr de 586 de persoane. Valoarea amenzilor aplicate însumează 66.240 lei.

Alarmă asigurată la Primăria Municipiului

Licitaţie pentru siguranţă FOTO: JA

ARAD. Primăria Municipiului Arad a anunţat oficial intenţia de a achiziţiona servicii de supraveghere şi monitorizare a sistemelor de alarmă din instituţie şi din celelalte sedii pe care le ocupă. Pe pagina web a instituţiei a fost postat anunţul de achiziţie.

Conform datelor din contract, firma specializată are obligaţia „de a supraveghea prestarea serviciilor, de a asigura resursele umane, materiale, instalaţiile, echipamentele".

Prestatorul se obligă: să supravegheze permanent obiectivul monitorizat, să intervină operativ în cazul apariţiei unui eveniment, reţinând persoanele suspecte, să anunţe achizitorul în cazul apariţiei unor defecţiuni, alarme sau orice cazuri deosebite la obiectiv, să pună la dispoziţia achizitorului datele cu privire la obiectivul supravegheat, la cerere, să păstreze secretul referitor la organizarea şi funcţionarea obiectivului supravegheat, să-şi doteze echipele de intervenţie cu echipament de luptă individuală conform Legii nr. 333/2003.

Şapte locaţii

Serviciile de supraveghere şi monitorizare a sistemelor de alarmă vor fi asigurate pentru toate cele şapte locaţii în care sunt instalate respectivele sisteme. Este vorba despre: Birou Protecţie civilă, Apărare, Voluntariat pentru Situaţii de Urgenţă - aflat în subsolul Palatului Administrativ; Serviciul Resurse umane - Palat Administrativ camera 8; Casierie - Palatul Administrativ camera 11; Casierie Direcţia Venituri - Palatul Cenad, camera 6; Serviciul cadastru şi Agricultură - Palatul Cenad, camera 9; Serviciul Stare civilă - Palatul Cenad, camera 10; Serviciul Stare Civilă - Palatul Cenad, camera 11. **JA – S.B.**

Gi Group angajeaza:
- OPERATORI PRODUCTIE
- MUNCITORI NECALIFICAŢI
- CONTROLOR CALITATE cu experienţă în volane

Gi Group YOUR JOB, OUR WORK

Cerinte: minim 8 clase, vedere buna, disponibilitate pentru lucrul in 3 schimburi
Se ofera: pachet salarial atractiv, **transport asigurat**, tichete de masa, bonusuri lunare
Pentru mai multe detalii si programari, sunati la **0747.012.810.**
Puteti depune un CV direct la sediul nostru din Arad, Str. Piata Garii, bl. A, sc. G, ap. 26 (parter, langa Chic) sau trimiteti pe e-mail la adresa silvia.pantos@gigroup.com
(490935)

MarlexDuo MARLEX DUO COMPANY
Oferim locuri de munca in Germania:
- ingrijitoare batrini
- ingrijitori ferme de cai si vaci (femei si barbati)
- ambalator manual
Limba germana sau engleza constituie avantaj
Nu percepem comision
Informatii la tel: 0257-272325, 0374035858
e-mail: resurse.umane@marlexduo.ro
(623156)

In atentia cititorilor Valeria Zena s-a intors din tara sfanta in Arad, cu multe leacuri, cu fructul dragostei, unsori de dragoste, navalnice de noroc si multe altele. Mosteneste un har divin ce il impartaseste cu semenii ei care apeleaza la ea si au nevoie de ajutorul magiei albe.

Valeria deschide cartea de tarot veche de 100 de ani. Vede in cafea cu claritate, dezleaga farmece si blesteme.
Impaca familii dezbinate, aduce persoana iubita in 24 de ore, lecuieste betia, scoate argintul viu. Face talismane de spor si noroc in casa si afaceri.

Toate dezlegarile si consultatiile se fac personal.
Multumiri:
Margarit din Arad- „aduc sincere multumiri Valeriei ca mi-a impacat familia dezbinata si mi-a lecuit sotul de betie"
Alina din Nadlac- „pe aceasta cale ii multumesc Valeriei ca mi-a adus iubitul inapoi"
Apelati cu incredere: 0728353111; 0769472168
(623797)

Au făcut show FOTO: S.B.

Spectacol la „Biciqletta arădeană"

ARAD. Un adevărat spectacol pe două roţi a fost „pus în scenă" duminică, în Parcul Eminescu, de către trei arădeni (Alex, Latti şi Andrei), care au provocat publicul să asiste, cu răsuflarea tăiată, la o demonstraţie de acrobaţii cu bicicleta.

Demonstraţia a avut loc în cadrul evenimentului „Biciqletta arădeană" organizat, de Zilele Aradului, de Poliţia Locală Arad în parteneriat cu Racing Bike Shop.

„Iniţiativa noastră are scopul de a promova sportul în rândul tinerilor. Facem, în acest sens, şi un apel la părinţi să îşi încurajeze copiii să facă sport", ne-a declarat Viorica Graur, directorul general al Poliţiei Locale Arad. Evenimentul care s-a întins pe durata mai multor zile a avut de toate pentru toţi: cei care au vrut să dea o tură cu bicicleta, sau să „testeze" picioroangele moderne au putut să o facă, micuţii au avut ocazia de a fi plimbaţi de poliţişti pe scuterele din dotarea instituţiei, au putut participa la jocuri, concursuri, workshop de desen etc. Nu în ultimul rând, poliţiştii au împărţit pliante cu regulile de circulaţie pe care trebuie să le cunoască un conducător de bicicletă.

JA – S.B.

Sport

„Comunitatea din Pâncota merită o echipă de Liga II

Pavel Piroş, preşedinte Şoimii Pâncota

9

concurenţi au luat startul Crosului „UVVG", competiţie desfăşurată sâmbătă pe stadionul Gloria şi cuprinsă în calendarul Zilelor Aradului. Primul loc a fost ocupat de Sorin Mîneran (CS Municipal). În aceeaşi notă, la baza Constructorul, unde era programat un concurs de volei pe plajă, sâmbătă, în jurul prânzului, bătea... vântul.

Se plâng de arbitraj după ultimul eşec

ARAD. Rugbiştii de la CS UAV nu au reuşit să câştige meciul disputat sâmbătă, la Arad, în compania Ştiinţei Petroşani, cedând cu scorul de 19-26 (5-10). Pentru arădenii pregătiţi de Ovidiu Şerban şi Marian Grindei, care au contestat arbitrajul braşoveanului Răduţă, au marcat: Tiron (1 eseu), Farcaş (1e), Grindei (1e) şi Puşcaşu (două transformări). În runda viitoare, 30 august, CS UAV Arad se deplasează la Bârlad. **JA-D.L.**

Catanzariti-Marţian FOTO: FAN

Încă o amânare pentru UTA SA

BUCUREŞTI. 27 august 2014 ar putea fi ziua în care Federaţia Română de Fotbal să semneze actul de deces al echipei FC UTA SA, club adus în această ruşinoasă ipostază de tandemul de tristă amintire Marţian - Catanzariti. Cazul FC UTA SA, aflat pe rolul Comisiei de Disciplină a FRF, se dovedeşte complicat. Dovadă că membrii forului din Capitală nu au dat un verdict nici în ultima şedinţă, la obiectul dosarului specificându-se: acţiune în constatare. Un nou termen în dosarul UTA-ei este 27 august, dată când s-ar putea produce inevitabilul sfârşit.

Adrian Marţian şi Giovanni Catanzariti nu au mai dat nici un semn legat de FC UTA SA, excepţie cel din urmă, care încearcă să pună bazele unui nou club, Flamura Roşie. **JA-D.S.**

Şi-au prezentat lotul de liga a doua!

Zi de sărbătoare la Pâncota, amical fără goluri şi-un titlu de cetăţean de onoare pentru Piroş.

PÂNCOTA. Destul de puţini spectatori la meciul de prezentare al echipei locale Şoimii, nou promovată în liga secundă, contra vecinilor de la Naţional Sebiş (scor final 0-0). Pavel Piroş a vrut ca totul să fie „ca la carte", preşedintele pâncotanilor premiind, din partea clubului, consilierii locali şi pe toţi cei care şi-au adus contribuţia la bunul mers al lucrărilor la stadion. Acesta mai are, însă, nevoie de tribuna oficială şi VIP, care încă nu există, dar şi de un gazon (mai) bun. Sunt promisiuni că - până la ora meciului cu CSM Rm. Vâlcea - de sâmbătă, 30 august, stadionul „Şoimii" va îmbrăca, totuşi, straie de sărbătoare.

Zona VIP a tribunei stadionului din Pâncota necesită semnificative îmbunătăţiri FOTO: FAN

Prezentarea lotului

Precum la marile echipe, Şoimii Pâncota şi-a prezentat lotul de jucători. De la „bătrânul" Irimia şi până la mezinul Pantea, jucătorii au fost premiaţi cu medalii, diplome şi statuete, în aplauzele scăzutei asistenţe. Este vorba de: Irimia, Păşcălău, Nica - portari, Rusu, Suciu, Crişoveanu, Lung, Siminic, Lengyel, Viţu, Pantea, Huţanu, Maghici, Ugoceanu, Morar, Issa, D. Mitu, F. Cuedan, Bulzan, Polgar, Dubeştean, Maghici, Staicu, A. Mihai, Sălăjan, Băd - jucători de câmp. Pe ei se va baza Dan Cuedan în noul sezon al ligii secunde.

Talismanul surpriză

Preşedintele clubului din Pâncota, Pavel Piroş, nu se dezminte. Acesta a achiziţionat, la sfârşitul săptămânii trecute, un pui de şoim de la Grădina Zoologică din Timişoara. „Am ţinut să avem un talisman al clubului pâncotan şi acesta nu putea fi decât un pui de şoim. Va fi ţinut într-o colivie specială la stadion şi se va hrăni cu carne din adversari" – a glumit Pavel Piroş.

Cetăţean de onoare

Deşi momentul aniversar a avut loc în urmă cu vreo două luni, doar sâmbătă, cu ocazia prezentării lotului pentru sezonul care stă să înceapă, Pavel Piroş - cu greu şi-a stăpânit lacrimile - a primit distincţia de „Cetăţean de onoare" al oraşului Pâncota. Alături de acesta au fost premiaţi şi ceilalţi componenţi ai conducerii clubului.

LEO SFÂRA
leo.sfara@informmedia.ro

Glorie cu noroc!

ZĂBRANI. „Norocul ţine cu cei puternici" spune un proverb valabil şi în fotbal. Gloria a muncit mult pentru cele trei puncte care o distanţează în fruntea clasamentului Ligii a IV-a. După ce Rechiţan ratează o bună ocazie, S. Popa deschide scorul în min. 14, după un duel aerian între Berari şi Brutyo, portarul ieşind accidentat destul de grav. Meciul este apoi întrerupt circa 25 de minute din cauza furtunii. La revenire, gazdele domină teritorial, fiind mai proaspete pe terenul îmbibat de apă, dar cei care înscriu sunt tot arădenii prin Florin Gîlcă (min. 74), care profită de oprirea în baltă a balonului. Hodan reduce din handicap (min. 78) cu o lovitură de cap la centrarea lui Toda, tot el trecând pe lângă egalare în min. 81 printr-o lovitură liberă respinsă greu de Stanciu. Scorul final a fost stabilit de Florin Gîlcă (min. 86), care profită de ezitarea apărării gazdă la o minge oprită (din nou!) în baltă, marcând cu o elegantă scăriţă, pentru Victoria Zăbrani-Gloria CTP Arad 1-3 (0-1). **JA-D.O.**

Florin Gîlcă FOTO: JA

Fotbal, Liga IV, etapa 3

Rezultate: Şoimii Lipova – Lunca Teuz Cermei 2-1, Victoria Zăbrani – Gloria Arad 1-3, Frontiera Curtici – Naţional Sebiş II 1-1, Crişul Chişineu Criş – Aqoa Vest 4-2, Voinţa Mailat – Progresul Pecica 2-0, UTA II Şiria – Banatul Sînicolau Mic 3-0, Unirea Sântana – Banatul Sînicolau Mic 8-2.

Clasamentul

1.GLORIA ARAD	3	3	0	0	14-1	9
2. UNIREA SÎNTANA	3	2	0	1	9-5	6
3. CHIŞINEU CRIŞ	3	2	0	1	7-3	6
4. PROGRESUL PECICA	3	2	0	1	5-2	6
5. VOINŢA MAILAT	3	2	0	1	4-4	6
6. ŞOIMII LIPOVA	3	2	0	1	3-8	6
7. LUNCA TEUZ CERMEI	3	1	1	1	6-4	4
8. UTA II ŞIRIA	3	1	1	1	5-4	4
9. NAŢIONAL SEBIŞ II	3	1	1	1	3-2	4
10. VICTORIA ZĂBRANI	3	1	0	2	4-6	3
11. SÎNICOLAU MIC	3	1	0	2	3-5	3
12. AQUA VEST	3	1	0	2	5-8	3
13. FRONTIERA CURTICI	3	0	1	2	2-7	1
14. PĂULIŞANA PĂULIŞ	3	0	0	3	4-13	0

Etapa viitoare (29-31 august): Gloria Arad – Frontiera Curtici, Banatul Sînicolau Mic – Şoimii Lipova, Unirea Sântana – UTA II Şiria, Păulişana Păuliş – Progresul Pecica, Lunca Teuz Cermei – Victoria Zăbrani, Naţional Sebiş II – Crişul Chişineu Criş, Aqua Vest – Voinţa Mailat.

Egalaţi în ultimul minut

GÂRDA DE JOS. Nou promovata în eşalonul trei, reprezentanta judeţului Alba, Industria Gârda de Jos, i-a întins serios pe ineuani, într-un amical încheiat nedecis, scor 2-2 (goluri: Kocsis şi Capătă). „Puteam închide meciul dacă Păcurar, Maşniţă şi Stănaia nu ar fi ratat din poziţii bune", a precizat Cristian Sculici, care şi-a văzut elevii egalaţi spre final.

Pentru CS Ineu au jucat: Gorun - Zdrenţan, Bilia, Tudoroiu, Talpaş - Francescu, Hrezdac - Kocsis, Răduţ, Stănaia - Capătă. Au mai intrat: Iacob - Păcurar, Tudoroiu, Bun, Maşniţă, Purece, Morariu, Boldizsar, Simtulescu, Şulumberchean, Popovici. **JA-D.S.**

Mureşul a fost animat de canotca lui Patzaichin

ARAD. Număr record de participanţi, 21 de echipaje, şi zeci de curioşi la a doua ediţie Descoperă Rowmania, competiţie de canotcă 10+1 organizată de Asociaţia „Ivan Patzaichin - Mila 23" în cadrul Zilelor Aradului.

Concursul desfăşurat în zona pontonului „Voinţa" a fost onorat de celebrul Ivan Patzaichin, care a oferit numeroase autografe şi a condus echipa presei arădene în proba de canotcă 10+1. La final, primul echipaj a obţinut, pe lângă premii, şi o excursie la Tulcea, pentru a concura la etapa finală a Descoperă Rowmania, programată în 31 august.

Descoperă Rowmania naturală văzută din barcă este o campanie naţională de promovare a patrimoniului naţional şi urmăreşte descoperirea României naturale, prin promovarea mişcării în aer liber. Obiectivul acestei campanii este să reapropie oamenii de natură şi să-i reconecteze la aceasta, având ca instrument canotca şi ca activitate vâslitul. **JA-D.L.**

Cu canotca pe Mureş FOTO: D.L.

Ivănică a părăsit UTA!

ARAD. Până la urmă, legitimarea lui Dănuţ Ivănică sub culorile alb-roşii nu a mai avut loc, cele două părţi ajungând la concluzia că nu pot continua pe acelaşi drum, deşi transferul era ca şi perfectat.

Dănuţ Ivănică FOTO: FAN

„Nu am mai activat clauza de legitimare, ne-am dat seama că trebuie să dăm mai multe şanse tinerilor noştri jucători. Am reziliat pe cale amiabilă contractul semnat în urmă cu câteva săptămâni, Ivănică fiind liber să plece unde doreşte. Este adevărat, nici el nu a fost ceea ce ne aşteptam, doream altceva de la un fotbalist care vine din afara Aradului" - ne-a declarat Codruţ Grădinaru, organizatorul de competiţii al clubului. **JA-L.S.**

MGA
angajeaza urgent:
Montatori schelete tapiterie,
cusatorese huse tapiterie,
tamplari-masinisti, cartonari, lipitori burete.
Informatii la tel 0722500354.
(623159)

SC COTTA INTERNATIONAL SRL
FIRMĂ MIXTĂ ROMÂNO - ELVEŢIANĂ
SELECŢIONEAZĂ PERSONAL
❑ TAPIŢERI cu experienţă în domeniu;
❑ MUNCITORI necalificaţi pentru sectorul lipit;
❑ TINERI ABSOLVENŢI (sc. profesionala, liceu) în vederea calificării în meseria de tapiţer;
Cerinţe: seriozitate, disciplină, program de lucru în două schimburi
Se oferă: •salarizare atractivă •condiţii deosebite de muncă; •bonuri de masă •transport gratuit şi pe raza oraşului Arad.
Cei interesaţi sunt rugaţi să se prezinte la sediul societăţii din Arad, str. Bicaz 1-5 (intrarea din Aleea Muncii), zilnic între orele 9.00 -14.00.
(7647 - H 604383)

SC Electro Fidelity Company SRL,
cu sediul în localitatea Sanleani, nr.524, judetul Arad, angajeaza:
- inginer, profil electrotehnic, poate sa fie proaspat absolvent, posesor permis de conducere categoria B
- electricieni
- muncitori necalificati
CV - urile se pot trimite pe adresa de e-mail: fidelity@el-f.ro sau fax: 0257 218744
Informatii la telefon 0257 276971
(624727)

SCP EXPERT SPRL
practicieni în insolvenţă

SCP EXPERT SPRL, lichidator al **SC CHIBAX SRL Arad**, anunţă vânzarea conform Legii 85/2006 prin licitaţie publică, deschisă, cu strigare a următoarelor bunuri:

-Autoutilitară furgon marca Dacia, 2 Uşi, Pick-up/1305, an fabricaţie 2002, 1557 cm3, benzină, culoare roşie, nr. de înmatriculare AR-11-CBX, nr de identificare UU1D1611933306289 la preţul de evaluare de 2.791 RON la care se adaugă TVA adica 3.460,84 RON.

-Mobilier de birou la preţul de evaluare de 886 RON la care se adaugă TVA adică 1.098,64 RON.

-Imprimantă TSC la preţul de evaluare de 222 RON la care se adaugă TVA adică 275,28 RON.

-Centrală telefonică Samsung la preţul de evaluare de 222 RON la care se adaugă TVA adică 275,28 RON

-Motor electric nefuncţional la preţul de evaluare de 89 RON la care se adaugă TVA adică 110,36 RON

-Agregat frigorific montat pe o construcţie, fostă carmangerie la preţul de evaluare de 2.215 RON la care se adaugă TVA adică 2746,6 RON

-Agregat frigorific montat pe o construcţie, fostă carmangerie la preţul de evaluare de 886 la care se adaugă TVA adică 1.098,64 RON.

-Suflanta montata pe o constructie, fosta carmangerie la pretul de evaluare de 443 RON la care se adauga TVA adica 549,32 RON.

Bunurile se pot vedea la sediul debitoarei din Arad, C-lea Bodrogului, nr. 20, jud. Arad.

Licitaţia va avea loc în data **10 septembrie 2014, ora 13.00** la sediul lichidatorului judiciar EXPERT SPRL din Arad str. D. Bolintineanu, nr. 5, jud. Arad. Garantia pentru inscrierea in licitatie este de 10% din valoarea de pornire. Inscrierile si depunerea garantiei pentru licitatie se pot efectua pana in data de 10 septembrie 2014, ora 13.00 la sediul lichidatorului judiciar din Arad, Str. D. Bolintineanu, nr. 5, jud. Arad.

In cazul neadjudecarii licitatia se va relua in aceleasi conditii, in data de 17 septembrie 2014 ora 13.00 la sediul lichidatorului judiciar EXPERT SPRL din Arad, Str. D. Bolitineanu, nr. 5, jud. Arad preturile de pornire fiind aceleasi. In caz de neadjudecare licitatia se va relua saptamanal in fiecare zi de miercuri, la aceeasi ora, in aceeasi locatie si aceleasi conditii, cu reducerea pretului de 10% din pretul de pornire, reducere care se aplica din doua in doua saptamani dar nu mai mult de 50% din pretul de evaluare.

Relatii la tel. 0257-259.740 d-na Dolha Adriana sau zilnic intre orele 10.00 -16.00 la sediul lichidatorului judiciar.

SCP EXPERT SPRL

Lichidator al **SC CHIBAX SRL Arad**, anunţă vânzarea conform Legii 85/2006 prin licitaţie publică, deschisă, cu strigare a activului:

- **imobil înscris în CF 318530 Arad** (provenita din conversia de pe hartie a CF nr. 58493) imobil situat in Arad,Calea Bodrogului, nr. 20, jud. Arad, reprezentand teren in suprafata de 1120 mp cu drept de servitute, de trecere prin parcela cu nr. Top 7439/6684/4/b/1/a/1/1/2/5/2 sub C.1 si constructii reprezentand hala, magazie, depozit, proprietatea SC CHIBAX SRL.

Pretul de pornire in licitatie pentru intreg activul este de 339.300 RON plus TVA adica 420.732 RON.

Activul poate fi vizitat la amplasamentul susmentionat.

Licitatia va avea loc in data 10 septembrie 2014, ora 12.30 la sediul lichidatorului judiciar EXPERT SPRL din Arad str. D. Bolintineanu, nr. 5, jud. Arad.

Contravaloarea caietului de sarcini este de 400 lei/participant. Caietul de sarcini poate fi achizitionat zilnic la sediul lichidatorului judiciar EXPERT SPRL. Garantia pentru inscrierea in licitatie este de 10% din valoarea de pornire. Inscrierile, achitarea contravalorii caietului de sarcini si depunerea garantiei pentru licitatie se pot efectua pana in data de 10 septembrie 2014, ora 12.30 la sediul lichidatorului judiciar din Arad, Str. D. Bolintineanu, nr. 5, jud. Arad.

În cazul neadjudecarii licitaţia se va relua în aceleaşi condiţii, în data de 17 septembrie 2014 ora 12.30 la sediul lichidatorului judiciar EXPERT SPRL din Arad, Str. D. Bolitineanu, nr. 5, jud. Arad pretul de pornire pentru intreg activul fiind tot 339.300 RON plus TVA adica 420.732 RON.

Relaţii la tel. 0257-259.740 d-na Dolha Adriana sau zilnic intre orele 10.00 -16.00 la sediul lichidatorului judiciar.

SCP EXPERT SPRL

Lichidator al **SC CHIBAX SRL Arad**, anunta vanzarea conform Legii 85/2006 prin licitatie publica, deschisa, cu strigare a activului:

- **imobil înscris în CF 301387 Arad** (provenita din conversia de pe hartie a CF nr. 62214) imobil situat in Arad,Calea Bodrogului, nr. 20, jud. Arad, reprezentand birouri P+E proprietatea SC CHIBAX SRL cu drept de superficie asupra terenului in suprafata de 403 mp proprietatea Chirla Ioan.

Pretul de pornire in licitatie pentru intreg activul este de 144.000 RON plus TVA adica 178.560 RON.

Activul poate fi vizitat la amplasamentul susmentionat.

Licitatia va avea loc in data 10 septembrie 2014, ora 12.00 la sediul lichidatorului judiciar EXPERT SPRL din Arad str. D. Bolintineanu, nr. 5, jud. Arad.

Contravaloarea caietului de sarcini este de 400 lei/participant. Caietul de sarcini poate fi achizitionat zilnic la sediul lichidatorului judiciar EXPERT SPRL. Garantia pentru inscrierea in licitatie este de 10% din valoarea de pornire. Inscrierile, achitarea contravalorii caietului de sarcini si depunerea garantiei pentru licitatie se pot efectua pana in data de 10 septembrie 2014, ora 12.00 la sediul lichidatorului judiciar din Arad, Str. D. Bolintineanu, nr. 5, jud. Arad.

În cazul neadjudecării licitatia se va relua în aceleasi conditii, in data de 17 septembrie 2014 ora 12.00 la sediul lichidatorului judiciar EXPERT SPRL din Arad, Str. D. Bolitineanu, nr. 5, jud. Arad pretul de pornire pentru intreg activul fiind tot 144.000 RON plus TVA adica 178.560 RON.

Relatii la tel. 0257-259.740 d-na Dolha Adriana sau zilnic intre orele 10.00 -16.00 la sediul lichidatorului judiciar.

PROFESIONAL INSOLVENCY MANAGEMENT S.P.R.L

LICHIDATOR JUDICIAR AL **SC SOFGEL SRL**
VINDE PRIN LICITATIE PUBLICĂ CU STRIGARE
URMĂTOARELE IMOBILE CU PRET DE PORNIRE

TEREN INTRAVILAN 1000 MP AL LOCALITATII ANDREI SAGUNA INSCRIS IN CF NR. 2162 preţ pornire 26.835 RON + TVA

Licitatia se va tine la sediul lichidatorului PROFESIONAL INSOLVENCY MANAGEMENT S.P.R.L, in data de: **08.09.2014, 11.09.2014, 29.09.2014 si 04.11.2014 orele 12.00.** Inscrierea la licitatie se va face începand cu data de 08.09.2014 si inainte de fiecare termen de licitatie până la orele 12.30. Preturile nu contin TVA si se calculeaza conform Codului Fiscal.

Cei care doresc sa participe la licitatie trebuie sa cumpere caietul de sarcini si sa achite garantia de participare care este de 10% din valoarea bunului/bunurilor.

Informatiile privind conditiile de participare la licitatii si caietele de sarcini se pot obtine la sediul PROFESIONAL INSOLVENCY MANAGEMENT S.P.R.L, loc. Arad, str. Blajului, nr.3, sc. A, et. 1, apartament 7, jud. Arad. Relaţii la tel. 0357/411373,0751457063, fax. 0257/215544.

SCP EXPERT SPRL
practicieni în insolvenţă

SCP EXPERT SPRL, lichidator al **SC EUROPA TRANSPORT INTERNATIONAL SPEDITION SRL Arad**, anunta vanzarea conform Legii 85/2006 prin licitatie publica, deschisa, cu strigare a activului:

- imobil inscris in CF 69777 Arad nr. Top. 3104/a.1.8/a.1/a/1/2/XVIII cad 5460, imobil situat in Arad, zona UTA, C-lea Aurel Vlaicu nr. 57/A, bl. C300, ap. 18, jud. Arad compus din o camera in suprafata de 31 mp.

Pretul de pornire in licitatie pentru intreg activul este de 36.000 ron fara TVA.

Activul poate fi vizitat la amplasamentul susmentionat.

Licitatia va avea loc in data 15 septembrie 2014, ora 14,00 la sediul lichidatorului judiciar EXPERT SPRL din Arad str. D. Bolintineanu, nr. 5, jud. Arad

Contravaloarea caietului de sarcini este de 300 lei/participant. Caietul de sarcini poate fi achizitionat zilnic la sediul lichidatorului judiciar EXPERT SPRL.

Garantia pentru inscrierea in licitatie este de 10% din valoarea de pornire. Inscrierile, achitarea contravalorii caietului de sarcini si depunerea garantiei pentru licitatie se pot efectua pana in data de 15 septembrie 2014, ora 13.00.

In cazul neadjudecarii licitatia se va relua in data de **15.09.2014, 22.09.2014, 29.09.2014 si 06.10.2014** la aceasi ora si acelas pret de strigare.

'Anunturile referitoare la licitatiile organizate de EXPERT SPRL se gasesc si la adresa www.expertarad.ro, rubrica "Vanzari-Licitatii

Relatii la tel. 0723562433 dna. Farcas Adina sau zilnic intre orele 10,00 -14,30 la sediul lichidatorului judiciar.

SC **PAB ROMANIA** SRL,
cu sediul in ARAD, str. I.MARSIEU, nr.8 (fosta Busteni)

angajeaza:

- Mecanici intretinere utilaje (service)

Informatii la telefon: **0748 – 114048**,
luni-vineri intre orele 09.00 – 17.00.

(626529)

EUROSMART SOLUTIONS

EUROSMART I.P.U.R.L.
lichidator judiciar
al S.C. SG BRAND S.R.L.

VINDE PRIN LICITAŢIE PUBLICĂ URMĂTOARELE BUNURI:

1. **CASĂ DE LOCUIT P+M 4 CAMERE** suprafaţă desfăşurată 212,5 mp şi **TEREN AFERENT** 323 mp, Bragadiru, str. Mugurelului nr. 35E, jud. Ilfov, **PREŢ: 91.000 euro**

2. **TEREN LIBER EXTRAVILAN 320.238 mp,** mun. ARAD, Şoseaua ARAD-NĂDLAC KM. 6, (la cca 500m de ieşirea de pe autostradă), jud. ARAD **PREŢ: 527.000 euro**

Licitaţia se ţine în data de 01.09.2014 orele 9.00 la sediul EUROSMART IPURL Arad, str. Dr. I. Georgescu nr. 4A. În caz de neadjudecare licitaţia se va repeta în aceleaşi condiţii în data de 15.09.2014, 29.09.2014, 13.10.2014 respectiv 27.10.2014 ora 9.00. Înscrierea la licitaţie se face până în 29.08.2014, 12.09.2014, 26.09.2014, 10.10.2014 respectiv 24.10.2014 ora 14.00.

Cei care doresc să participe la licitaţie trebuie să achite garanţia de participare, care este 10% din valoarea bunului/bunurilor.

Informaţii privind condiţiile de participare la licitaţii şi caietul de sarcini se pot obţine la sediul EUROSMART IPURL ARAD 310087, str. Dr. I. Georgescu nr. 4 A.

Tel. 0257-257143; 0357-100134; 0737-577010; E-mail: office@eu-smart.ro

(633627)

UNIUNEA EUROPEANĂ | GUVERNUL ROMÂNIEI | Fondul Social European POSDRU 2007-2013 | Instrumente Structurale 2007-2013 | GUVERNUL ROMÂNIEI MINISTERUL MUNCII, FAMILIEI PROTECŢIEI SOCIALE ŞI PERSOANELOR VÂRSTNICE ORPOSDRU REGIUNEA VEST | FRG Vladimirescu FUNDAŢIA ROMÂNO - GERMANĂ VLADIMIRESCU

Investeşte în oameni!

FUNDAŢIA ROMÂNO – GERMANĂ Vladimirescu

în parteneriat cu: ASOCIAŢIA ALDMARIDIM, PRIMĂRIA COMUNEI BÂRSA, PRIMĂRIA COMUNEI GURAHONŢ ŞI PRIMĂRIA COMUNEI SĂVÂRŞIN

ORGANIZEAZĂ GRATUIT PENTRU PERSOANELE INACTIVE ŞI ŞOMERII DIN MEDIUL RURAL

cursuri de calificare/iniţiere:

CONTABILITATE – la Centrul din Aldeşti

OPERATOR CALCULATOR şi CONTABILITATE - la Centrul din Săvârşin

LUCRĂTOR ÎN STRUCTURI PENTRU CONSTRUCŢII – la Centrul din Gurahonţ

Informaţii şi înscrieri:

- **ALDEŞTI** - 0751– 119346 – Giurescu Mariana
- **SĂVÂRŞIN** – 0743-183169 – Vodicean Adina
- **GURAHONŢ** - 0741 – 149567 – Bodea Samuil

proiect: ***„OCUPPAT – Organizarea de Cursuri de Pregătire Profesională şi Antreprenoriat la Ţară" - ID 128576***
cofinantat din Fondul Social European prin Programul Operational Sectorial Dezvoltarea Resurselor Umane 2007-2013

(614232)

AP.4 CAMERE-ARAD

- **Vând apartament** pe Malul Mureşului, parter, 105 mp, 75.000 Euro, negociabil. Telefon 0723.500.888. 632480
- **Vând apartament** 4 camere, Bl. 23, decomandat, Polivalentă, vedere spre Mureş, suprafaţă 104 mp, etaj IV din X+ boxă, preţul 68.000 Euro, negociabil, ☎0741.158.777. 624598

APARTAMENT LA CASĂ

- **Cumpăr apartament** 2- 3 camere la casă în zona Malul Mureşului sau străzile adiacente, cu vedere la stradă, 0744.888.408. 623818
- **Vând apartament** la casă 3 camere, bucătărie, coridor, baie, garaj, grădină, str. Căpitan Ignat 14, ap. 1, 0751.408.470. 613271
- **Vând apartament** ultracentral la casă, 180 mp compus din 2 dormitoare, cameră de zi, living, bucătărie cu sufragerie, 2 băi, terasă 80.000 Euro, 0756.245.548. 624732

CASE-ARAD

- **Vând casă** central, 3 vecini în curte, 36.000. Telefon 0756.245.548. 624734
- **Vând casă** în Vladimirescu cu preţ acceptabil deoarece plec din România, 3 camere şi dependinţe, încălzire centrală pe gaz, geamuri şi uşi termopan, gresie, faianţă, poziţie bună în spatele Poliţiei, suprafaţă 530 mp, 0257/250866, 0745.681.191. 632418
- **Vând casă** veche str. Cedrului, suprafaţa 650 mp, 35.000 Euro, negociabil. Telefon 0744.784.910. 633661

CASE-JUDEŢUL ARAD

- **Vând casă** Şiria, suprafaţă 2.600 mp, locuibilă, ocupabilă imediat, preţul 35.000 Euro, negociabil, 0741.158.777. 624599
- **Vând casă** Pecica, 750 mp compusă din 3 camere, bucătărie, baie, cămară+ anexă cu garaj şi pivniţă, liniştit şi central, 100m piaţă, şcoală, bancă, 250m primărie, grădiniţă, biserică, CEC, preţ 24.900 Euro, negociabil, 0744.812.518. 624635
- **Vând urgent** 2 case într- o curte în Bodrogul Nou, ambele case locuibile, 0756.127.392. 633632

CASE DE VACANŢĂ-ALTE JUDEŢE

- **Teren BATTONYA,** intravilan 1.500 mp pretabil casa, livada, utilitati, 0722257409. 622187

VILE-ARAD

- **Vând vilă** în Vlaicu lângă Kaufland, toate utilităţile, ocupabilă imediat, pretabilă casă de locuit sau diverse activităţi, preţ la vedere, 0757.941.387. 613276

SPAŢII COM-ARAD

- **25.000 mp,** pretabil hale Zona- Industrială PECICA- TURNU, front- stradal- dublu, 0722- 257409. 622190

TERENURI LOCAL

- **Vând teren** agricol 1 ha 3.335 mp în Sânicolaul Mic, cărucior pentru butelie gaz, ☎0771.338.348, 0357/808732. 592330
- **Vând teren** agricol 4,4 ha compact Arad spre Nădlac lângă sensul giratoriu, preţul 6.000 Euro/ ha. Telefon 0741.158.777. 624607
- **Vând teren** Aradul Nou, 360 mp, cu utilităţi. Tel. 0752.114.536. 618560

TERENURI JUDEŢ

- **Vând teren** agricol Cicir Tarla 117/ arabil 531= 1,51 ha, Tarla 119/540/29/ 1 ha, Tarla 124/594= 1,06. Total 3,57 ha preţul 3.500 Euro/ ha cu titlu. Telefon 0741.158.777. 624601
- **Vând teren** agricol Horia 9,61 compact cu CF, preţul 6.000 Euro, negociabil/ ha. 0741.158.777. 624605

GARSONIERE

- **Vând urgent** garsonieră complet mobilată, utilată, zona UTA, str. Inului. Tel. 0723.416.959. 615135

AP.1 CAMERĂ

- **Vând urgent** apartament 1 cameră, 56 mp, vizavi de Consiliu Judeţean parter înalt cu balcon, 25.000 Euro, 0722.837.714, 0722.709.493. 624708

AP.2 CAMERE-ARAD

- **Cumpăr apartament 1- 2 camere. Plata pe loc!!! 0744.849.390.** 266166
- **Cumpăr apartament** 1- 2- 3 camere, banii jos. Telefon 0746.055.126, 0724.512.512. 476154
- **Cumpăr apartament** 2- 3 camere în zona 300 sau Vlaicu la Z- uri sau blocurile noi, et. 1 sau 2. Tel. 0722.747.644, 0744.888.408. 623819
- **Vând apartament** 2 camere în Alfa, parter, bloc nou 2007. Preţ 36.500 Eur, negociabil, ☎0745.161.429. 614222
- **Vând apartament** 2 camere parter, zona Podgoria. Telefon 0731.765.860. 624653
- **Vând apartament** 2 camere, Vlaicu, etaj 2, 26.000 Euro, 0756.245.548. 624733
- **Vând apartament** 2 camere, izolaţie interioară, termopane, zona 700. Tel. ☎0257/ 531182. 626504

AP.3 CAMERE-ARAD

- **Vând ap.** 3 cam, et. I, termotecă, garaj, centrală gaz, amenajat complet, Micălaca, 0744.429.213. 581996
- **Vând apartament** ultracentral, 3 camere, în spate la Ziridava, 0756.877.416. 600387
- **Vând apartament** 3 camere bloc, parter, suprafaţă 90 mp, decomandat, Micălaca, Bl. 178, preţul 35.000 Euro, negociabil, 0741.158.777. 624597
- **Vând apartament** 3 camere, suprafaţă 104 mp, central, etaj 2, amenajat, preţul 50.000 Euro, negociabil. Telefon 0741.158.777. 624600
- **Vând apartament** 3 camere la casă, etaj 1, Augustin Doinaş, neamenajat, garaj, boxă, preţul 48.000 Euro, negociabil, ☎0741.158.777. 624604
- **Vând apartament** 3 camere, Vlaicu- Lebăda, 67 mp, semidecomandat, mobilat, 29.500 Euro, 0753.352.435. 624689
- **Vând apartament** 3 camere, central (E.Varga) etaj intermediar, decomandat, 34.000 Euro,0749.586.726. 624692
- **Vând apartament** 3 camere, central (P- ţa Mică), decomandat, 2 băi, 2 balcoane, et. 4, 80 mp, 29.800 Euro, 0752.510.776. 624729
- **Vând apartament** 3 camere, 121 mp, termotecă, termoizolat, centru. Telefon 0745.608.159. 633628
- **Vând 3** camere decomandate, 91 mp, B-dul Titulescu, renovări, 0725.512.999. 624633

SC TEXTILE MEDICALE SRL
Arad, ZONA INDUSTRIALA VEST, Str. III, nr. 1

angajeaza:

- **10 Operatori confectioneri la masini de cusut industriale;**
- **1 Laborant pentru laborator fizic domeniu textil;**
- **2 Mecanici masini de cusut industriale;**
- **1 Inginer Mentenanta – profil electromecanic;**
- **6 Operatori tricotat masini industriale.**

Cerinte:

- Experienta profesionala relevanta in domeniu
- Seriozitate si spirit de echipa
- Disponibilitate program de lucru pe schimburi

Oferim:

- Conditii optime mediu de lucru
- Salarizare avantajoasa conform competentelor
- Prima de prezenta
- Prima de productie in functie de performantele obtinute
- Tichete masa
- Transport asigurat (inclusiv decontare abonamente transport)

Informatii suplimentare :

CV-urile se depun la sediul societatii sau fax **0257 274 200** in perioada 28 iulie 2014 - 31 august 2014

Candidatii selectati vor fi contactati incepand cu 01 septembrie 2014

Informatii suplimentare se pot obtine la telefon : **0722 670 036** sau **0257 467 609,** persoana de contact: Alina Caras

SC SIRE SRL
Arad, Calea Zimandului FN

ANGAJEAZĂ:

OPERATORI ASAMBLARE CABLAJE

(femei) absolvenţi a minim 10 clase.

Informaţii suplimentare la sediul nostru sau la telefon **0257-218-748** între orele 09:00 – 16:00. (7643 - H 604357)

Mediasoft
Arad, B-dul Decebal nr. 6
Tel/fax 0257-255886, 0734 225 612
www.mediasoftarad.ro

Organizează **CURSURI autorizate**

1. ***Operator calculator*** (COR 413201) – 28.08.2014
2. ***Contabil*** (COR 343302) – 01.09.2014
3. ***Manager de proiect*** (COR 242101) – 10.09.2014
4. ***Formator*** (COR 241205) - 15.09.2014
5. ***Instructor/preparator formare*** (COR 333309) – 15.09.2014
6. ***Secretară*** (COR 412001) – 28.08.2014
7. ***Limbi moderne*** (engleză, germană, italiană) – 25.08.2014

(633624)

aradjob.ro

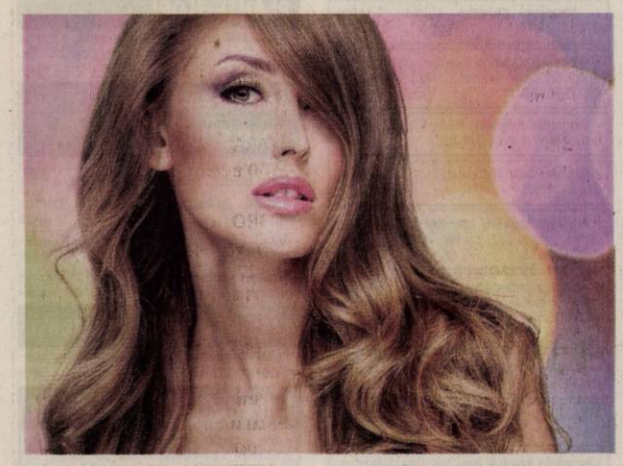

Măşti naturale pentru un păr sănătos şi frumos

Măştile pentru păr trebuie să fie o componentă esenţială a ritualului tău de înfrumuseţare, în special în sezonul cald. Uite câteva reţete de măşti 100% naturale pe care le poţi face şi tu acasă.

Mască de lapte şi miere. Cea mai simplă mască de păr pe care o poţi prepara şi care îţi face părul mai puternic şi strălucitor. Ai nevoie doar de două ingrediente şi de un recipient în care să le amesteci. Combină deci o linguriţă de miere cu un pahar de lapte integral şi amestecă bine până când devine omogen. După aceea, aplică amestecul şi lasă-l pe păr aproximativ 15 minute. Clăteşte cu apă şi şampon, iar părul tău va arăta mai sănătos ca niciodată. Un mic sfat - nu este indicat să foloseşti lapte cu un conţinut scăzut de grăsimi; chiar dacă te ajută la dietă, nu va fi folositor într-o mască de păr.

Banană, miere şi ulei de migdale. Masca este ideală pentru cele care au probleme cu pielea uscată a scalpului. Pentru a remedia problema, tot ce trebuie să faci este să amesteci o jumătate de banană coaptă cu două linguri de miere şi câteva picături de ulei organic de migdale. Aplică masca pe tot părul, după care acoperă-l cu o cască de duş pentru 20 de minute. Clăteşte cu apă călduţă şi bucură-te de aspectul sănătos al părului tău.

Mască de avocado şi miere. Avocado este un fruct care conţine numeroşi nutrienţi, vitamine şi proteine, toate fiind necesare pentru un păr sănătos. Amestecă pulpa unui avocado copt cu o lingură de miere, preferabil organică. Aplică apoi compoziţia pe păr, masând cu grijă, după care aşteaptă 20-25 de minute până să clăteşti cu apă caldă. Masca poate fi folosită pe orice tip de păr. Dacă nu ai miere în casă, poţi să amesteci jumătate de avocado cu un ou şi o lingură de ulei, lăsând compoziţia pe păr tot 20 de minute.

Oţet din cidru de mere şi lămâie. Această mască este recomandată doar persoanelor care au probleme cu părul gras. Combină 60 ml de oţet din cidru de mere cu coaja rasă de la o lămâie. Amestecă totul până vei obţine o pastă omogenă, după care aplică pe tot părul. Sunt necesare doar 15 minute pentru ca substanţele să fie absorbite în păr, după care poţi clăti totul cu apă călduţă şi un şampon cu miros plăcut.

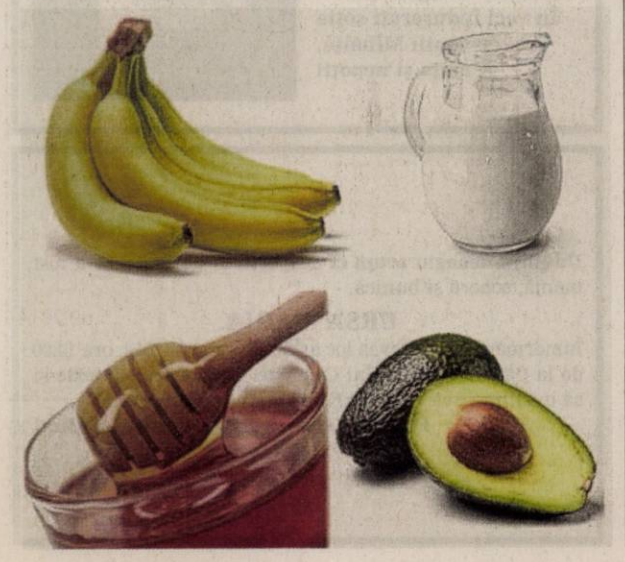

Pune-ţi feminitatea în valoare

Moda s-a transformat într-o modalitate de exprimare a personalităţii, a statutului şi a modului de viaţă. Hainele s-au metamorfozat în „armuri" moderne, prin care ne împlinim rolul social, iar esteticul a început să ocupe un rol din ce în ce mai important în viaţa noastră de zi cu zi. Pentru ca o rochie să îţi pună în valoare feminitatea, trebuie să iei în considerare câţiva factori esenţiali: silueta, culoarea pielii şi a părului. Îţi oferim un ghid al orientării tale vestimentare pentru acest final de vară!

1 Tenul foarte deschis şi pal ce caracterizează blondele naturale este scos în evidenţă de albastru, verde şi mov, fie că sunt în tonuri intense, fie că sunt în nuanţe pastelate. Acest gen de femei trebuie să evite însă negrul şi portocaliul. Minionele pot opta pentru rochii baby-doll din voal de mătase naturală cu un aspect sexy şi flirtant ce le vor pune în valoare silueta. Femeile înalte, cu forme voluptoase, au la dispoziţie rochii lungi de seară, din mătase naturală sau voal din mătase naturală, cu aspect feminin şi seducător.

2 Tenul trandafiriu al roşcatelor şi şatenelor cu ochi verzi sau căprui şi migdalaţi este pus în valoare de albastrul cobalt, roşul rubiniu, oranjul cald, fucsia, dar şi de nuanţele metalizate sau non-culorile alb şi negru. Evitaţi nuanţele pale şi cele de pământ, precum bejurile monotone. Celor cu siluetă clepsidra, le recomandăm rochii sirenă din paiete cu aspect metalizat sau rochii negre din dantelă seducătoare.

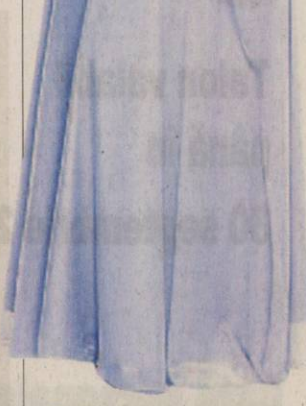

3 Blonde, roşcate, brunete sau şatene, luaţi totuşi în considerare o regulă general valabilă: o rochie trebuie să te pună în valoare, nu să te eclipseze!

4 Caucazienele cu ten caramel şi păr şaten pot purta nuanţe de tranziţie, precum galbenul muştar, ciocolatiul, oranjul piersică, dar vor evita nuanţele terne! Pentru siluetele androgine sunt recomandate rochiile cu decupaje sexy ale căror linii fură privirea, iar femeile care se află la începutul unei sarcini pot opta pentru rochii A-line din voal delicat de mătase naturală.

SCP EXPERT SPRL
practicieni în insolvență

SCP EXPERT SPRL Arad in calitate de lichidator judiciar al **SC CONTOR GROUP SA Arad** (dosar 2469/108/2011* aflat pe rolul Tribunalului Arad) scoate la vanzare prin licitatie publica, deschisa, cu strigare urmatoarele bunuri:

Tip auto	An fabricatie	Nr. Înmatriculare	Km	Taxa de mediu	Valoare de pornire in licitatia din data de 09.09.2014 (euro fara TVA)
Dacia Double cab 1.9 D Autoutilitara	2006	AR11CDP	118.300	Neachitata	1.167 euro
Dacia DOUBLE CAB 1.9D	2006	AR11CDS	202.837	Neachitata	819 euro
Dacia DOUBLE CAB 1.9D	2006	AR11CDT	50.900	Neachitata	1.444 euro
IVECO DAILY 65C17 Furgon 3.0 D	2006	AR11ZWP	330.000	Achitata si nerecuperata	5.701 euro
IVECO DAILY 65C18 Furgon 3.0 D	2006	AR11ZWO	487.300	Achitata si nerecuperata	3.909 euro
Opel Combo Cargo Autoutilitara Diesel (1248 cc)	2007	AR11YPT	106.700	Achitata si nerecuperata	3.411 euro
Autoturism OPEL ASTRA H CARAVAN 1.9D 100 PS	2008	AR11YNY	52.850	Achitata si nerecuperata	6.174 euro
Autoturism Opel Astra 1.9D berlina cu hayon	2008	AR11YNT	76.700	Achitata si nerecuperata	5.544 euro
Autoturism OPEL ASTRA H CARAVAN 1.9D 100 PS	2008	AR11YOB	152.750	Achitata si nerecuperata	3.533 euro
Autoturism OPEL ASTRA H CARAVAN 1.9D 100 PS	2008	AR11YNO	133.700	Achitata si nerecuperata	4.037 euro
Autoturism OPEL ASTRA H CARAVAN 1.9D 100 PS	2008	AR11YNP	147.400	Achitata si nerecuperata	3.675 euro
Autoturism OPEL ASTRA H CARAVAN 1.9D 100 PS	2008	AR11YNR	131.700	Achitata si nerecuperata	4.090 euro
Autoturism FIAT BRAVO 1.6 16V (2 uși - benzina)	2000	AR15CZR	138.700	Neachitata	1.235 euro

Preturile mentionate nu includ TVA care este taxabil in conformitate cu prevederile codului fiscal.
Precizam ca pentru autovehiculele de la pozitia nr.1,2,3 si 13 nu este achitata taxa de mediu (prima inmatriculare, timbru de mediu, etc), aceasta urmand a fi achitata de adjudecatar la institutiile abilitate.
Licitatia pentru toate bunurile susmentionate va avea loc la data de **09.09.2014 ora 11:00** la sediul debitoarei din Arad, Calea Bodrogului, nr. 2-4, jud. Arad.
Bunurile oferite, preturile de pornire in licitatie si regulamentul de desfasurare a licitatiei se pot consulta la sediul debitoarei CONTOR GROUP SA din Arad, Calea Bodrogului nr.2-4, cu prealabila programare.
Poate participa la licitatie orice persoana fizica sau juridica, care pana la ora licitatiei a depus o garantie de participare egala cu 10% din pretul de pornire exclusiv TVA al bunurilor licitate. Toate platile se efectueaza in lei la cursul comunicat de BNR pentru data operatiunii.
Informatii suplimentare se pot obtine la telefoanele 0257208104, dna.Sas Martha sau 0257208270 dl. Medrea Eugen.

• **Vând teren** agricol, 5 ha compact, zona Fântânele cu CF, Tarla 61/ 679, prețul 4.500 Euro/ ha. Telefon 0741.158.777. 624596

• **Vând teren** Livada, 600 mp, utilități la poartă, 0732.297.337. 633660

• **Vând urgent** teren Zimandul Nou, suprafață 4,03 ha compact cu CF, prețul 6.000 Euro/ ha, 0741.158.777. 624606

IMOBILE CHIRII

• **Închiriez apartament** 1 cameră, central. Telefon 0720.416.167 sau 0257/285277. 624654

• **Închiriez apartament** 2 camere, Romanilor, et.2, nemobilat, 120 Euro, ☎0749.586.726. 624690

• **Închiriez apartament** 2 camere, ultracentral, mobilat și utilat modern, 150 Euro, 0257/228411. 624694

• **Închiriez apartament** cu 2 camere mobilat și dotat modern, zona Căpitan Ignat. Telefon 0744.116.197. 632411

• **Închiriez apartament** 2 camere mobilat, internet- Grădiște. Tel. 0747.819.615. 633651

• **Închiriez garsonieră** confort I Bușteni, mobilată, 120 Euro/ lună, apartament 3 camere central, decomandat, mobilat, prețul 280 Euro/ lună. Telefon ☎0741.158.777. 625944

• **Închiriez garsonieră,** zona Grădiște. Telefon 0722.177.091, 0751.402.979. 632485

• **Închiriez casă** cu etaj (310 mp), zonă centrală. Ideal sediu firmă. Tel: 0722.293.738. 10894153

• **Închiriez pe** termen lung apartament mobilat cu 3 camere și termotecă în zona Aradul Nou, 0745.142.409. 623808

• **Închiriez urgent** garsonieră mobilată, gaz, satelit, frigider, mașină spălat, 0751.382.017. 633644

• **Închiriez 3** camere zona Spitalului Județean, mobilat. Telefon 0722.427.617- proprietar 624730

• **Ofer spre** închiriere garsonieră, Grădiște, mobilată. Telefon 0721.590.556. 624683

SPAȚII COM-ARAD

• **Închiriez hală** 212 mp în Parcul Industrial UTA. Telefon 0721.288.570. 633619

• **Închiriez spațiu** Piața Mioriței 30 mp. Telefon 0737.777.888. 623785

• **Închiriez/vând hale** industriale 1000, 1.550, 2.550 mp, cu/fără activități de colectare deșeuri și confecții metalice, 0722.315.686. 632338

OFERTE LOCURI DE MUNCĂ

• **Angajăm șofer** distribuție națională pe mașini frigorifice 20 tone. Tel. ☎0749.162.963.

• **Angajăm șofer** experiență internațional, atestat marfă 20T, 0720.108.808.

• **Angajăm șofer-** volist pentru balastieră Micălaca, 0721.331.733, 0731.535.413. 626438

• **Angajăm șoferi** profesioniști cu experiență pentru extern. Informații telefon 0730.643.782.

• **Angajăm agenți** distribuție pâine cu experiență. Tel. 0745.180.159.

• **Angajăm agenți** pază cu/fără atestat. Oferim cursuri pentru agenți pază, 0786.041.747 luni- vineri 8- 16.

• **Angajăm ajutor** bucătar (femeie) hotel 3 stele, Micălaca. Tel. 0744.767.777.

• **Angajăm bucătar,** experiență pentru catering restaurant, Pecica, transport decontat, 0721.172.390.

• **Angajăm cameristă** hotel și femeie spălat vase restaurant. Telefon 0741.037.066.

• **Angajăm cofetar- patiser,** tineri dornici să învețe, domiciliul Arad, 0257/256155, 0728.264.004.

• **Angajăm confecționere** textile, oferim salariu, primă, bonuri, decontare transport, 0257/288035.

• **Angajăm femei** pentru curățenie. Telefon 0257/280938, orele 8- 16.

• **Angajăm finisori** în construcții. Telefon 0257/374001 sau 0744.556.686.

• **Angajăm muncitor** fermă vaci în Lipova. Telefon 0730.188.288.

• **Angajăm muncitori** necalificați și calificați pentru tipografie. Informații telefon 0257/255547.

• **Angajăm muncitori** producție în Șofronea. Telefon 0729.009.115.

• **Angajăm persoană** pentru contabilitate primară cu experiență în producție, contabilitate@panpro.ro

• **Angajăm personal** pentru fast- food. Telefon 0744.828.934.

• **Angajăm zidar,** dulgheri. Telefon 0723.291.873.

• **Angajăm: vânzător** fast food, femeie la curățenie- vase. Tel. 0722.337.938.

• **Angajez șoferi** TIR cu experiență, mecanici auto camioane Daf, 0744.784.492. 603457

• **Angajez barman** (fată). Telefon 0740.072.697.

• **Angajez casieră** pentru magazin cu autoservire Aradul Nou. Telefon 0723.516.186.

• **Angajez dulgheri,** fierari, zidari, finisori. Telefon 0756.994.201.

• **Angajez familie** pentru îngrijit animale, 0741.134.368.

• **Angajez inginer/** maistru pentru confecții metalice, sudor Mig- Mag- Tig, 0727.305.133.

• **Angajez muncitori** (bărbați) necalificați, balotat deșeuri la Sânleani, 0722.315.686. 632161

• **Angajez necalificați** în construcții, maxim 35 ani. Telefon 0723.273.746.

• **Brutărie angajează** personal pentru feliat pâine. Telefon 0744.875.054.

• **Brutărie Aradul- Nou** angajează brutar, șofer distribuție panificație, feliat pâine, 0745.800.034.

• **Firmă pază** angajează agenți pază zona Curtici Vladimirescu. Telefon 0746.284.759.

• **Firmă încălțăminte** angajează tâlpuitori încălțăminte. Tel. 0744.568.801.

• **Magazin alimentar** angajează vânzător comercial cu experiență. Telefon 0726.227.377.

• **SC angajează** ajutor bucătar. Telefon 0722.274.848.

• **SC angajează** femei și bărbați, vârsta maximă 40 ani, 0757.223.109.

PRESTĂRI SERVICII

• **Acord garanție,** repar mașini spălat automate, frigidere, domiciliul clientului, 0745.395.282. 623116

CONSTRUCȚII

• **Aduc balast,** nisip, car moloz etc., 2- 20 mc, ☎0745.036.969. 558548

• **Aduc nisip,** balast, sorturi, piatră, lemne, ridic moloz 1- 6mc, 0754.772.222. 632507

• **Balastira din** Micălaca s-a redeschis și vindem nisip și sorturi între orele 7,00-19,00. Telefon 0737.714.896. 626442

• **Vând nisip,** balast, sort, mraniță. Telefon 0747.206.371. 633652

AUTO STRĂINE

• **Vând Ford** Focus combi, recent înmatriculată, an 1999, 1,8 benzină, consum 6l, preț 1.800 Euro, urgent, 0732.297.337. 633659

PIESE DE SCHIMB-AUTO

• **Vindem arcuri,** foi arc, import Germania, Belgia, Franța pentru camioane remorci, semiremorci, ☎0740.059.804, 0744.557.718. 590128

ELECTRONIC PLUS

• **Vindem/Reparăm electrocasnice** second, frigorifice, mașini spălat, uscătoare, aragaze, electrice, televizoare, anvelope, vitrine comerciale, termopane. Reducere pentru schimb, rate, Lipova. Tel. 0744.796.542. 255370

POȘTA LUI CUPIDON

• **Nou Arad!!!** Salon masaj erotic discreție, rafinament, maseuze senzuale, 0720.411.562. 616256

PIERDERI

• **Pierdut atestat** marfă seria 0031570000, aparținând domnului Romaniuc- Stanciu Gheorghe. Îl declar nul. 632484

• **Pierdut certificat** constatator, nr. 1383/16.01.2012, al Petran I.Mirela Violeta Intreprindere Individuală. Îl declar nul. 632410

• **Pierdut certificat** deținător, seria CN nr. 005293 pe numele de Avram Adrian Ciprian, eliberat de Serviciul Arme Explosivi și Substanțe Periculoase. Îl declar nul. 632473

• **Pierdut legătură** chei și bicicletă în zona ștrandului Bidi în 9- 10 august. Recompensă găsitorului. Predați la casieria ștrandului. 633630

PLANTE-FLORI

• **Vând 100** baloți lucernă curată, lucernă amestec, neplouați. Preț negociabil. Tel. 0786.594.746. 605925

ANIMALE-PĂSĂRI DOMESTICE

• **Cumpăr vaci** slabe, grase, lipsă calciu pentru abator. Telefon 0745.505.122. 623755

• **Vând grăsuni** și scroafă. Telefon 0747.424.251. 634936

• **Vând grăsuni** 35 kg/ buc., rasă carne, 0744.855.910. 634934

• **Vindem găini** pentru ouă, zilnic 8- 14, preț negociabil. Telefon 0723.579.764. 633654

MAȘINI,UTILAJE,INSTALAȚII

• **Vând combină** porumb C6P MIG îngrășăminte Ifron, 0747.424.251. 634938

ÎMPRUMUTURI FINANCIARE

• **IFN acordă** credite avantajoase PFA, angajați, pensionari 24- 75 ani, ☎0729.660.774.

CITAȚII

• **Doamna Roman** Rodica este chemată în data de 15.09.2014 la Judecătoria Arad în calitate de pârât în dosarul de divorț nr. 7238/55/2014. 632503

DIVERSE

• **Cumpăr pene** vechi, noi, baterii auto, caroserii, cupru, preț avantajos. Telefon 0741.689.068. 609764

• **●Cumpăr pene** vechi, noi, fier vechi, caroserii, calorifere, vin la domiciliu. Preț convenabil. Telefon 0745.983.893, 0757.533.402. 623115

• **Vând cazane** țuică, diferite mărimi, preț avantajos. Telefon 0744.133.862. 593254

• **Vând cazane** de țuică diferite mărimi. Tel. 0740.866.600. 605917

• **Vând cazane** pentru țuică, diferite mărimi, preț avantajos, 0746.549.644. 623783

Mica publicitate 0257-210.775

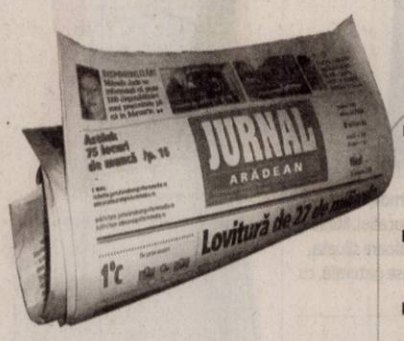

EVIDENȚIAZĂ-TE!

Text: **DATA apariției:**.....

Talon valabil până în 30 septembrie 2014

Date personale:

Nume și Prenume:

Telefon:

Buletin de identitate:

TALON + PREȚUL CATEGORIEI AFERENTE

Anunțurile se preiau zilnic, la ghișeu, până în ora 16[00], după această oră, se pot prelua doar prin intermediul sistemului online de preluare al anunțurilor disponibil pe www.jurnalaradean.ro . Anunțurile de mică publicitate din Jurnal Arădean se publică pe baza talonului din ziar
Redacția nu își asumă responsabilitatea pentru conținutul anunțurilor de mică publicitate!

JURNAL ARĂDEAN

DECESE

Cu adâncă durere în suflet anunțăm decesul neașteptat și prea devreme a lui

NEGRUȚIU MIHAI
fost maistru la Optium Umbrele.

Înmormântarea a avut loc duminică, 24 august.

În veci îndurerați soția Ani cu copiii Mihăiță, Ancuța și nepoții

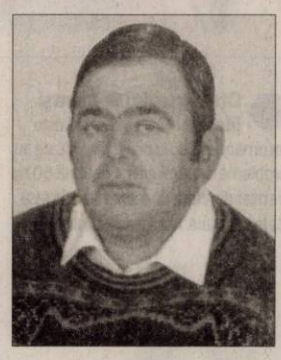

Un ultim omagiu acum la despărțirea de cea care a fost mamă, soacră și bunică,

URSA MARIA.

Înmormântarea va avea loc astăzi, 25 august 2014, ora 14,00 de la Capela Cimitirului Grădiște. Dumnezeu s-o ierte și să o odihnească în pace! Nu te vom uita niciodată!

Familia Ursa și Crîsta Viorel îndoliați

Cu durere în suflet şi lacrimi în ochi anunţăm că o inimă bună a încetat să mai bată, un suflet bun s-a ridicat la cer, cea care a fost iubita noastră fiică, soţie, mamă şi bunică,

STĂRPARU MĂRIOARA

în vârstă de 71 ani,

din Cicir.

Priveghiul va avea loc astăzi, 25 august 2014 şi marţi, 26 august la Casa Funerară Kuki din Grădişte, iar înmormântarea va avea loc miercuri, 27 august 2014 în Cicir. Dumnezeu s-o odihnească în pace!

Familia îndoliată

Cu mare durere ne despărţim de aceea care ne-a fost ca o soră, verişoară şi mătuşă,

DELIA PĂCURARI

în vârstă de 77 ani.

A fost un OM între oameni, o femeie plină de calităţi, inteligentă, iubitoare, blândă, onestă, despre care credem că n-a supărat în mod intenţionat pe nimeni niciodată.

Adio,

DELIA

dragă! Vei rămâne veşnic în sufletele noastre. Înmormântarea a avut loc duminică, 24 august 2014 la Cimitirul Eternitatea.

Măriuca Ardeu, Livia Văleanu, Lucian Ardeu cu familiile lor

Cu adâncă durere în suflet anunţăm plecarea în veşnicii a celei care a fost mamă şi bunică,

FAUR FLOAREA.

Înmormântarea a avut loc sâmbătă, 23 august în Arad. La revedere în cer!

Familia Stanca

Cu durere în suflet anunţăm decesul celui care a fost

BUTIC IOAN

născut în 1940, com. Buciumi, jud. Sălaj.

Înmormântarea a avut loc duminică în jud. Sălaj.

Fiul îndoliat Victor cu familia

Cu durere în suflet, anunţăm decesul celui care a fost soţ, tată şi bunic,

BUJOR GHEORGHE

în vârstă de 83 ani.

Înmormântarea va avea loc azi, 25 august 2014 la ora 13,00, la Capela Cimitirului din Grădişte.

Soţia îndoliată

CONDOLEANŢE

Regretăm plecarea dintre noi a bunei noastre vecine,

STĂRPARU MĂRIOARA

şi transmitem sincere condoleanţe familiei îndurerate. Dumnezeu s-o odihnească!

Vecinii Dorica şi Costel din Cicir

SERVICII FUNERARE

(H-7489/28)
IN MEMORIAM
NON STOP!
KUKI - servicii funerare complete
Producător de sicrie - oferă sicrie la preţ de producător.
Pentru membrii C.A.R.P. transport gratuit atât în oraş, cât şi în judeţ.
GRATUIT rezolvăm actele la spital, primărie, casa de pensii şi C.A.R.P.
Transport intern şi internaţional ● Accesorii funerare.
Contact: Arad, Str. Mihai Eminescu nr. 4 (în curte), vis-a-vis de Cerbul Albastru.
Telefon: 0257/211929, mobil: 0723-343-964
www.inmemoriamkuki.com
Nou! Casă funerară - Strada Ştefan Ludwic Roth nr. 1 D, Grădişte

Suntem alături de Ioana şi Gheorghe Campan în greaua încercare provocate de pierderea dragei noastre prietene

TANA.

Sincere condoleanţe fam. Groza

Suntem alături de colega noastră Ioana Lung, director la Palatul Copiilor Arad, în aceste momente grele pricinuite de pierderea tatălui. Sincere condoleanţe!

Colegii de la ISJ Arad

Suntem alături de directoarea noastră, Lung Ioana în momentele grele la despărţirea de tatăl ei. Dumnezeu să-l odihnească!

Colectivul Clubului Copiilor Sebiş-Ineu şi Chişineu Criş-Lipova

Suntem alături de colega noastră Cristina Gherca şi ne exprimăm profundul regret la trecerea în nefiinţă a mamei. Sincere condoleanţe familiei îndoliate!

Colectivul Agrirom Grup

O inimă a încetat să bată şi pleacă mai aproape de Dumnezeu. Un omagiu, o lacrimă, o floare pentru

BUJOR GHEORGHE

din partea fiul Adrian cu soţia Florentina şi nepoţii

Cu adâncă durere în suflet şi cu lacrimi în ochi, ne despărţim de cel care a fost tatăl

BUJOR GHEORGHE,

lăsând în urmă un gol imens.

Fiica Rodica Secianschi cu soţul

COMEMORĂRI

Un pios omagiu de dragoste şi neuitare în memoria dragei noastre cumnate şi mătuşi,

COSTI MARCELA

la împlinirea unui an de la plecarea dintre noi. Dumnezeu să o ierte şi să o odihnească în pace!

Cumnata şi nepoata ei dragă

Aprindem o lumânare şi aşezăm un buchet de amintiri dragi, gânduri de recunoştinţă şi lacrimi celei care a fost

RUS-CÎRLIG MARIA

o mamă, o bunică şi o străbunică blândă şi înţeleaptă. În 24 august s-au împlinit 7 ani de la trecerea ei în nefiinţă. Dumnezeu să-i dea odihnă veşnică!

Copiii cu familiile

Astăzi, 25 august se împlinesc 5 ani de când scumpul nostru,

TĂMĂŞDAN FELICIAN

din Pecica

a plecat dintre noi lăsând în urmă multe lacrimi şi durere. Amintirea ta va rămâne veşnic în sufletele noastre. Dumnezeu să te odihnească în pace!

Ai tăi părinţi, fratele, cumnata şi nepoatele

Anunţurile de deces se publică GRATUIT!

Azi, 25 august ar fi fost ziua ta de naştere şi în loc de a-ţi spune La mulţi ani! vom pune o floare la tristul tău mormânt şi îl vom ruga pe Dumnezeu să te aşeze lângă cei drepţi pentru că ai avut un suflet deosebit,

BORZA PAUL CĂLIN.

Te voi păstra mereu în amintire şi nu te voi uita niciodată. Te voi iubi mereu!

Soţia Borza Roxana

Când se stinge o lumânare o aprinzi din nou dar când se stinge o viaţă o plângi mereu. Ai fost parcă ieri printre noi dar au trecut 4 luni de când ai plecat,

BORZA PAUL CĂLIN.

Ce n-am da să vii acasă/ Doar o clipă să-ţi vorbim/ Să ne spui că-ţi este bine/ Să ne liniştim puţin/ Lipsa ta mereu se simte/ Întristarea n-a încetat/ Dar în inimile noastre/ Vei trăi neîncetat.

Părinţii Borza Livius şi Ana, fratele Adrian şi cumnata Adina, bunica Emilia, mătuşa Mihaela şi verişorul Sebi

A trecut un an de când a plecat de lângă noi cel care a fost

BERCENI IOAN EUGEN (ŢUCHI),

fiu, soţ şi tată.

Tata Ioan, soţia Maria şi fiica Mara

Purtăm în suflet aceeaşi durere şi tristeţe la împlinirea celor 6 luni de când a plecat mama mea,

PÂRVU GEORGETA – ELENA.

Nu o vom uita niciodată.

Fiica Ina, sora Doina, fratele Ilie cu soţia Elena, copiii Mihai şi Liliana, fam. Stana Mihai şi fam. Suciu Ioan

Au trecut doi ani de lacrimi şi suferinţă de la despărţirea de cel ce a fost iubitul nostru soţ şi tată, un om minunat

ing. ALEXANDRU DUTCON.

Vei rămâne veşnic în inimile noastre, iar amintirea chipului tău blând şi bun ne alină durerea.

Familia

Acum în această zi, aducem un pios omagiu dragului nostru fiu, tată şi bunic,

KOMAROMI IOAN.

Cinstim memoria lui, iar amintirea lui rămâne veşnic în sufletele noastre, rugând pe Bunul Dumnezeu să-i vegheze somnul etern şi să-i dăruiască lumina fără sfârşit!

Mama Lidia, fiicele Gabriela şi Veronica cu familiile

Cu aceiaşi durere în suflet anunţăm împlinirea unui an de la decesul prietenei noastre dragi,

prof. FLORICA (ICA) GUŞAT.

Nydia şi Dan Păscuţiu

Parlamentul Londrei FOTO:FAN

Cel mai scump oraş

LONDRA. Londra este cel mai scump oraş din Europa pentru activităţi culturale cum ar fi baletul, opera, vizitarea monumentelor istorice şi muzica clasică.

Un studiu realizat în 12 mari oraşe europene a constatat că Londra este de peste trei ori mai scumpă în ceea ce priveşte costul activităţilor culturale decât cel mai ieftin oraş, Varşovia. Spre exemplu, un „pachet cultural" conţinând o vizită la un muzeu, o galerie de artă, un sit de patrimoniu şi bilete la balet, operă şi un concert de muzică clasică costă două persoane la Londra 256 de lire, în timp ce în capitala Poloniei costul acestora ar fi de doar 70 de lire.

Totuşi, un studiu realizat în 2009 arăta că, la acel moment, pachetul de evenimente culturale costa 326 de lire, cu 27% mai mult decât în prezent. Pe de altă parte, în topul celor mai scumpe oraşe, Londra a fost urmată de Paris (cu 252 de lire pe pachet cultural), Barcelona (cu 242 de lire) şi Amsterdam (cu 223,19 lire).

SURSA:AGERPRES

Cele mai multe vizualizări

WASHINGTON. Videoclipul „Anaconda", al cântăreţei americane de rap Nicki Minaj, a devenit cel mai vizualizat clip în 24 de ore de la lansarea sa pe platforma Vevo, principalul furnizor de conţinut al siteului de partajare de fişiere video YouTube. Noul videoclip al cântăreţei Nicki Minaj a atras un număr de 19,6 milioane de vizualizări în doar 24 de ore de la lansarea sa pe Vevo. Astfel, „Anaconda" a depăşit precedentul record - 19,3 milioane de vizualizări - stabilit în prima zi de la lansare de videoclipul piesei „Wrecking Ball", interpretată de cântăreaţa Miley Cyrus. **SURSA: MEDIAFAX**

Un maraton de desene animate

WASHINGTON. Pentru difuzarea celor 552 episoade ale serialului de desene animate „Familia Simpson", postul american FXX (filială a FOX) are nevoie de 12 zile. Canalul TV a început joi un maraton inedit, care constă în difuzarea tuturor episoadelor, unul după altul, relatează lesoir.be. Episoadele serialului creat de Matt Groening şi transmise în 25 de sezoane vor fi întrerupte doar de reclame în cele 12 zile dedicate serialului, din 21 august până pe 1 septembrie.

Canalul este prezent în 72 de milioane de gospodării americane.

SURSA: AGERPRES

La cântar
Bufniţa Max este adusă cântărită şi măsurată anual de personalul grădinii zoologice din Londra, Marea Britanie FOTO:EPA

Publică o nouă povestire

LONDRA. Scriitoarea britanică J.K. Rowling a publicat joi pe portalul Pottermore.com o nouă povestire care o are ca protagonistă pe cântăreaţa Celestina Warbeck şi care extinde universul magic al lui Harry Potter, informează agenţia EFE. Potrivit ziarului The Independent, autoarea celebrei saga a vrăjitorului adolescent a trimis un mesaj prin intermediul acestui portal în care arată că Warbeck este unul personajele sale „cele mai iubite". Rowling aminteşte că vrăjitoarea-cântăreaţă a făcut parte din universul fantastic al lui Harry Potter încă de la crearea sa. În introducerea povestirii, Rowling o prezintă pe vrăjitoarea Celestina Warbuck pe care scriitoarea şi-a imaginat-o cu un stil fizic şi vestimentar asemănător cu cel al artistei galeze Shirley Bassey. „Este o vrăjitoare menită să devină vedetă; mama ei a bombardat colegiul Hogwarts cu scrisori pentru a-şi promova fiica şi concertele sale", relevă scriitoarea care s-a afirmat recent cu romane pentru adulţi.

J.K. Rowling FOTO: FAN

Dependenţi de jocuri

TOKYO. Peste cinci milioane de japonezi sunt dependenţi de jocurile de noroc, transmite DPA, pe baza unor date ale Ministerului Sănătăţii de la Tokyo, despre care a relatat agenţia Kyodo. Aproximativ 5,36 milioane de japonezi – 4,38 milioane de bărbaţi şi 980.000 de femei – sunt consideraţi dependenţi de jocurile de noroc, adică 4,8% din populaţia adultă a ţării. Cifrele sunt mult mai mari decât cele majoritatea altor sate, unde media este de 1%. Este pentru prima dată când se publică asemenea date în Japonia, iar difuzarea lor are loc într-o perioadă în care se discută despre realizarea unor noi cazinouri în arhipelagul nipon. Ministerul Sănătăţii din Japonia a mai estimat că 4,21 milioane de japonezi sunt dependenţi de internet, mai ales din rândul tinerilor.

Bărbaţii joacă cel mai des FOTO:EPA

Cristina
Pasiunile ei sunt muzica, dansul şi călătoriile. FOTO: GHEORGHE PETRILA

www.aradon.ro
Mai multe poze cu Cristina

Şi-a închis parţial spaţiul aerian

Protecţia Civilă islandeză a anunţat că a încheiat evacuarea zonei Vulcanului Bardarbunga.

REYKJAVÍK. Spaţiul aerian în zona vulcanului Bardarbunga, cel mai mare din Islanda, a fost închis, iar codul de alertă pentru aviaţie a fost modificat la roşu, după o erupţie vulcanică de mici proporţii, a anunţat Serviciul meteorologic islandez (IMO), citat de AFP.

Vulcanul Bardarbunga este localizat sub gheţarul Vatnajokull, în sud-vestul ţării.

„În prezent, are loc o erupţie sub gheaţă. Totuşi, probabil această erupţie este de mici proporţii, deoarece nu a putut topi gheaţa", a declarat Theodor Hervasson, directorul executiv al departamentului de alerte şi previziuni din cadrul IMO.

Vulcanul Bardarbunga FOTO: FAN

„Această erupţie este considerată drept un eveniment minor", a afirmat poliţia islandeză, potrivit unui comunicat. Totuşi, „nu este clar dacă erupţia va rămâne subglacială sau nu", a menţionat poliţia.Mişcări seismice intense au fost înregistrate la vulcanul Bardarbunga din Islanda în ultimele zile.

Protecţia Civilă islandeză a anunţat că a încheiat evacuarea zonei Vulcanului Bardarbunga. În regiunea vizată, foarte sălbatică, nu există locuinţe, ci corturi şi locuri de campare pentru turişti şi vânători. Drumurile către această zonă au fost închise.

În 2010, un nor de cenuşă provocat de erupţia vulcanului islandez Eyjafjallajokull a determinat închiderea în mare parte a spaţiului aerian european timp de şase zile. Peste zece milioane de persoane au fost afectate de acest eveniment. **SURSA:MEDIAFAX**

Într-o satiră politică

LOS ANGELES. După colaborarea de succes din „Gravity" George Clooney şi Sandra Bullock vor fi din nou pe afişul aceluiaşi film, o satiră politică cu Clooney în postura de producător şi Bullock ca actriţă principală, relatează vineri le figaro.fr. Clooney va supraviza filmul prin casa sa de producţie Smokehouse Pictures, iar regizor va fi David Gordon Green (cunoscut pentru „Joe" şi „Prince of Texas"). Prezenţa acestuia din urmă a convins-o pe Bullock să se alăture echipei. Satira politică „Our brand is crisis" se inspiră din documentarul cu acelaşi nume din 2005, care prezenta campania desfăşurată de Statele Unite în 2002 în favoarea câştigării alegerilor prezidenţiale din Bolivia de către candidatul lor, Gonzalo Sanchez de Lozada. În contextul în care documentarul s-a bucurat de aprecierea criticii încă de la lansare, George Clooney a cumpărat în 2007 drepturile de transpunere a acestuia pe marile ecrane, conchide lefigaro.fr.

Sandra Bullock FOTO: EPA

Nu-şi toarnă apă-n cap

LOS ANGELES. Pamela Anderson a fost desemnată să răspundă provocării găleţii cu gheaţă, dar actriţa a refuzat fiindcă asociaţia ALS (care luptă împotriva sclerozei multiple aminotrofice) ar fi recurs la experimente pe animale în cercetările sale.

Ea îşi explică decizia pe Facebook: „Îmi pare rău. Nu pot răspunde la provocarea găleţii cu gheaţă. Îmi plac provocările interesante şi întotdeauna este bună mediatizarea unei cauze într-un mod amuzant, creativ, dar nu pot să particip... Am făcut câteva investigaţii şi am aflat că nu pot fi pe aceeaşi lungime de undă cu mesajele noastre", a scris vedeta.

Pamela Anderson a adresat un apel asociaţiei ALS la încetarea experimentelor pe animale. **SURSA:AGERPRES**

Pamela Anderson FOTO: EPA

Refuzat pentru a 8-a oară

NEW YORK. Cea de a 8-a cere de punere în libertate a lui Mark David Chapman, asasinul fostului membru al formaţiei The Beatles John Lennon, a fost refuzată. „Cererea este respinsă. După examinarea ei, comisia a determinat că dacă veţi fi eliberat acum există o probabilitate rezonabilă că nu veţi trăi în libertate fără a încălca din nou legea, iar eliberarea dvs. ar fi incompatibilă cu bunăstarea societăţii", a explicat comisia de revizuire a pedepselor. Chapman l-a ucis pe John Lennon în apropierea locuinţei sale din New York la 8 decembrie 1980. El a tras de cinci ori asupra cântăreţului, atunci când acesta se întorcea acasă împreună cu soţia sa. **SURSA: AGERPRES**

FONDAT 1989, APARE LA ARAD, TEL. 0257/281.802, E-MAIL: REDACTIA.JURNALARADEAN@INFORMMEDIA.RO; PUBLICITATE.JURNALARADEAN@INFORMMEDIA.RO

JURNAL ARĂDEAN

700 de amenzi rutiere pentru viteză
PAGINA 6

Voleibaliştii caută „biletele" pentru Jocurile Olimpice
PAGINA 7

MARŢI
26 AUGUST 2014
ANUL XXVI, NR. 7142
12 PAGINI - 1,50 LEI

27° Temperaturile se vor situa între 17 şi 27 grade. Vântul va sufla cu 14-20 km/h.

DIMINEAŢA | AMIAZA | SEARA

Primari în două luntrii

Nici măcar aleşii locali ai PSD nu sunt de acord cu Ordonanţa privind migraţia la alte partide fără pierderea mandatului.

ARAD. Se pare că, cel puţin la nivelul judeţului Arad, speranţa democrat-liberalilor de a reveni la guvernare după alegerile prezidenţiale, în urma fuziunii cu PNL, i-a făcut pe primarii fideli Elenei Udrea şi lui Traian Băsescu să se răzgândească în privinţa trecerii în această tabără. Oamenii politici ai opoziţiei au declanşat un atac furibund la adresa lui Ponta şi Dragnea, acuzându-i că vor să le fure primarii.
Din mulţii primari PDL întrebaţi dacă sunt de acord cu moratoriul de 15 zile în care pot opta pentru ce partid vor, niciunul nu a răspuns afirmativ, toţi blamând încurajarea migraţiei politice. Nici primarii liberali nu sunt de acord, în ciuda faptului că unii sunt cunoscuţi ca adepţi ai lui Tăriceanu şi ar trebui să fie bucuroşi că pot trece în „barca" acestuia fără nicio sancţiune.
Mai mult, nu am reuşit să identificăm nici măcar primari PSD care să fie de acord. Unii dintre ei, sub protecţia anonimatului, au şi aruncat imprecaţii deloc măgulitoare la adresa celor care vin „la masa pusă", fără să fi muncit în partid. Cei mai sinceri, atât dintr-o parte, cât şi din cealaltă, au recunoscut că momentul este cum nu se poate mai prost, pentru că nimeni nu este atât de fraier să schimbe tabăra înainte de a şti cine va fi la guvernare după alegerile prezidenţiale. Aşa că aplică teoria bătrânului petrolist din „Dallas": decât să stai de o parte sau alta a gardului, mai bine stai cocoţat pe gard, ca să vezi ce se întâmplă. /P.5

Şi a fost „scrisul" la Română

Din 808 candidaţi înscrişi, au absentat 175 şi unul a fost eliminat din examen, la Liceul Tehnologic Chişineu Criş. Acesta este bilanţul primei probe scrise – Limba şi literatura română – din sesiunea august-septembrie a bacalaureatului. Astăzi, 26 august, se desfăşoară proba scrisă la Limba şi literatura maternă, la care sunt înscrişi 15 candidaţi. /P.9 FOTO: V.F.

Aurel Tripa FOTO: JA

Vrea pedeapsă mai mică

ARAD. Aurel Tripa, fostul judecător al Judecătoriei Ineu, condamnat pentru trafic de influenţă, a cerut micşorarea pedepsei pe care a primit-o la Curtea de Apel Timişoara. /P.3

Start la semnături pentru Iohannis

ARAD. ACL Arad a demarat campania de strângere de semnături pentru susţinerea candidaturii lui Klaus Iohannis. În primele trei zile s-au adunat ...000 de semnături. /P.5

Muzica, la transparenţă FOTO: JA

Rock, cu banii la vedere

ARAD. Primăria Municipiului Arad scoate totul la vedere! Pune la dispoziţia tuturor celor care sunt interesaţi, pe pagina web a instituţiei, informaţii detaliate privind contractele semnate şi plătite din buget pentru primele concerte organizate cu ocazia Zilelor Aradului. /P.3

Salarii

Cele mai mari salarii, în funcţie de sectoarele de activitate.

	dolari
intermedieri financiare	1275,1
energie electrică, termică	911
industrie extractivă	869
administraţie publică şi apărare	615
transport	530

Grafica: JA Sursa: econtext.ro

14170
9 771220 748027

Gunoiul din Lunca Mureşului vorbeşte!

Cum protejezi Lunca de acţiunile distructive ale omului? Variantă pusă în practică de angajaţi: căutatul printre gunoaie!

ARAD. Avem o zonă verde de invidiat. Şi de protejat. Dar nu toţi par să aprecieze bogăţiile pe care natura i le-a dat Aradului şi localităţilor învecinate. Oricât de frumoasă ar fi Lunca Mureşului (şi e imposibil de contestat acest fapt), există în continuare oameni care vor să o urâţească cu orice preţ. Iar una dintre acţiunile nedorite ale acestui tip de cetăţeni este debarasarea propriilor gunoaie chiar în luncă. Şi nu vorbim aici doar de deşeurile produse de persoane fizice aflate în vizită prin acest minunat parc natural, ci şi de deşeurile adunate de persoane juridice. Cât de tragic este acest gest lipsit de orice civilizaţie şi cât de des întâlnit? „Debarasarea deşeurilor în interiorul Parcului Natural Lunca Mureşului constituie o acţiune ilegală frecventă", ne informează prin postări responsabilii parcului. Şi tot de la ei aflăm cu tristeţe că „în ultimii doi ani, doar trei amenzi (pentru astfel de fapte - n.r.) au fost aplicate la diverse persoane fizice, deoarece nimeni nu aruncă decât când nu este văzut". Şi mai aflăm că „găsirea făptaşilor este destul de dificilă". /P.3

Se revine la circulaţia de zi cu zi

ARAD. Gata cu sărbătorile. Gata cu Zilele Aradului. Şi gata şi cu nervii întinşi la maximum. Şoferii din Arad pot respira uşuraţi după zece zile de chin. S-a redeschis circulaţia prin Piaţa Avram Iancu, închisă pe sensul de mers dinspre Teatrul Ioan Slavici spre Piaţa Romană pe tot parcursul zilelor dedicate sărbătorii oraşului. Şi tot ca urmare a încheierii Zilelor Aradului, strada Unirii revine la sensul său cunoscut. /P.3

Circulaţia, redeschisă FOTO: JA

Dublă bucurie

Jurnal arădean i-a premiat ieri cu câte 150 de lei pe cei mai norocoşi dintre abonaţii săi din luna august. A fost ocazia perfectă de a afla părerile cititorilor noştri despre ceea ce le place să citească în ziar, dar şi despre subiectele pe care şi-ar dori să le conţină JA. Cei zece câştigători ai „premiilor de fidelitate" ne-au spus că sunt mulţumiţi de premiul cu care ziarul i-a recompensat, dar şi de Jurnal arădean, ziarul lor de suflet. /P.5

FOTO: SIMONA BUTARU

Ţigările, pe primul loc FOTO: FAN

Contrabanda de la frontieră

ARAD. Cum se prezintă contrabanda la frontiere? De la ţigări, cafea, produse alimentare, alcool, produse electronice şi electrocasnice la confecţii, cauciucuri, biciclete, motoare de bărci, panouri solare şi multe altele. /P.6

Capelă la licitaţie în Pomenirea

ARAD. Administraţia locală a alocat peste 1 milion de lei pentru executarea lucrărilor de construcţie a unei capele în cimitirul Pomenirea. Primăria Arad a publicat vineri anunţul de organizare a licitaţiei pentru desemnarea constructorului. /P.3

Bătrânul copac de la...Bata

BATA. Nouă tineri artişti din Franţa, Rusia,Turcia şi România participă, în aceste zile, la a VI-a ediţie a Taberei de ilustraţie de carte de la Bata. Tema centrală a ediţiei din acest an este copacul. /P.5

În faţa fanilor FOTO: L.S.

Duel arădean în Cupa României

ARAD. Cele mai în formă echipe de fotbal arădene, UTA şi Şoimii Pâncota, se vor afla astăzi, ora 17.30, faţă în faţă pe arena „Motorul", din Aradul Nou, într-un duel contând pentru turul IV din Cupa României. Miza este calificarea în faza următoare, ultima dinaintea aducerii la Arad a unei echipe de Liga I. /P.7

Remember: 26 august

1819 S-a născut Prinţul Albert de Saxa-Coburg şi Gotha, soţul reginei Victoria (d. 1861)

1880 S-a născut Guillaume Apollinaire, poet francez (d. 1918)

1893 S-a născut Constantin Brăiloiu, etnomuzicolog şi compozitor român (d. 1958)

1906 S-a născut Albert Bruce Sabin, microbiolog de origine poloneză (d. 1993)

1932 S-a născut Joe Henry Engle, astronaut, colonel de aviaţie american

1947 S-a născut Nicolae Dobrin, fotbalist român (d. 2007)

1950 S-a născut Mihai Mălaimare, actor român

1955 S-a născut Emil Hurezeanu, poet, eseist, jurnalist român

Chris Pine FOTO: FAN

1957 S-a născut Dr. Alban, artist suedez de origine nigeriană

1974 Charles Lindbergh, aviator american (n. 1902)

1975 A murit Grigore Eliescu, biolog şi entomolog român (n. 1898)

1980 S-a născut Chris Pine, actor american.

Pieţe şi târguri

Astăzi este zi de piaţă la Sebiş, Almaş, Apateu, Semlac, Sântana, Şilindia, Vârfurile. **Târguri săptămânale se desfăşoară astăzi la** Chişineu-Criş, Almaş, Şilindia şi Vârfurile. **Mâine, miercuri, va fi zi de piaţă la** Păncota, Beliu, Buteni, Şiclău, Macea, Vânători, Pecica, Şiria şi **zi de târg** la Beliu şi Buteni.

Sănătate

● **CABINET GINECOLOGIC:** Cabinet ginecologic Arad, B-dul Decebal 11 (lângă Hotel Aradul), chiuretaj medicamentos, eco 4 D, test PAP.TEL: 0770823850, 0723643581

● **Policlinica DR. TURCIN, oferă:** Cardiologie (EKG, Ecografie cardiacă, Doppler vascular, Holter EKG si TA, Test de efort), Oftalmologie **(NOU - chirurgie pol anterior; CV computerizat; optică medicală)**, ORL (videoendoscopie), pneumologie, gastroenterologie, neuropsihiatrie, medicină de familie, ecografii generale. **Telefon: 0257/285510, www.policlinica-turcin.ro.**

● Farmacia GLYKON - UTA, Bl U 6 (vis-a-vis de biserica în construcţie). DESCHIS ZILNIC: LUNI-VINERI 07.00 -21.00 SÂMBĂTĂ şi DUMINICĂ 08.00-18.00. Telefon: 0257/ 241197.

Sudoku

REGULI:
În fiecare bloc sunt câteva cifre între 1 şi 9, stabilite dinainte. Acestea trebuie completate cu cifrele lipsă, în aşa fel încât fiecare număr să figureze o singură dată. De asemenea, cifrele de la 1 la 9 trebuie să figureze o singură dată atât pe rândurile orizontale cât şi pe coloanele verticale ale celor nouă blocuri luate împreună.

ÎNCEPĂTORI

	8	9						1
		6	2	1	8			
	1		3					
	4		7			1		
5								8
		2			1		4	
					5		9	
			8	3	9	7		
4						5	1	

AVANSAŢI

							9	
2		1	6			3		4
				2	3			5
	9	6			4			
3			2		8			1
			5			9	4	
9			4	3				
4		5			1	2		8
	2							

Soluţiile jocurilor din numărul precedent:

ÎNCEPĂTORI

6	9	4	7	2	3	1	8	5
2	3	7	5	1	8	9	4	6
8	1	5	9	6	4	7	3	2
5	6	2	8	9	7	3	1	4
9	8	3	2	4	1	5	6	7
7	4	1	6	3	5	8	2	9
3	2	6	1	5	9	4	7	8
1	7	9	4	8	2	6	5	3
4	5	8	3	7	6	2	9	1

AVANSAŢI

8	9	4	7	3	5	1	2	6
1	2	5	8	6	4	3	7	9
7	3	6	9	1	2	5	8	4
6	8	2	1	4	9	7	3	5
5	7	9	3	8	6	4	1	2
4	1	3	2	5	7	6	9	8
9	6	7	4	2	3	8	5	1
2	5	8	6	7	1	9	4	3
3	4	1	5	9	8	2	6	7

UNDE MERGEM în Arad

Cinema

CINEMA CITY ATRIUM

- **...şi ne izbăveşte de Cel Rău, orele 14:30, 19:40, 22:00**
- **Casa magicianului -3D, orele 14:10, 16:00, 16:50**
- **Casa magicianului, ora 13:30**
- **Cum să evadezi de pe Pământ -3D, ora 14:50**
- **Cum să-ţi dresezi dragonul 2 -3D, ora 16:10**
- **Dansul dragostei 5: Bătălia starurilor -3D, orele 14:50, 17:10, 19:30, 21:50**
- **Gardienii galaxiei -3D, orele 13:40, 18:40, 20:00, 21:10**
- **Hai să fim politişti, orele 14:00, 17:30, 18:20, 20:30, 22:40**
- **Hercules -3D, orele 17:50, 22:30**
- **Lucy, orele 15:20, 17:20, 19:20, 21:30**
- **Noaptea judecăţii: Anarhia, orele 15:10, 19:10, 21:20**
- **Război în bucătărie, orele 16:20, 18:50, 21:40**
- **Sex Tape, ora 17:00**
- **Sin City: Am ucis pentru ea -3D, 14:40, 16:50, 19:00, 21:10**
- **Ţestoasele Ninja -3D, orele 13:40, 15:50, 18:00, 20:10, 22:20**

Expoziţii

- **GALERIILE DE ARTĂ „DELTA":** • **Expoziţii personale Ligia Seculici şi Diana Bota, în cadrul „Grup 21" (9-17)**
- **GALERIA DE ARTĂ „ALFA" (B-dul Revoluţiei, nr. 90):** • **Expoziţie cu vânzare (9-17)**
- **SALA CLIO (str. Horea, nr. 8): Expoziţie foto Muller Nandor (9-17)**
- **COMPLEXUL MUZEAL ARAD (Palatul Cultural, Piaţa G. Enescu 1,):** • **„Arheologia arădeană de-a lungul vremii";** • **Expoziţia de moluşte „Cochilii". Colecţia prof. Călin Istrate şi prof. Simona Opriş-Dinea (intrarea dinspre Parcul copiilor);** • **Expoziţie foto „Noua generaţie" (Sala Ştiinţele Naturii 2);** • **Sunt obiect de muzeu, caut vizitator (orele 9-17)**
- **MUZEUL DE ARTĂ ARAD (str. Gh. Popa 2-4, et. II): „Thassos 3" - Lucrările celei de a III-a ediţii a Simpozionului de artă organizat în Thassos, Grecia (sala Ovidiu Maitec, orele 9-17).**

Întreruperi de curent

Miercuri, 27 august 2014. În Municipiul Arad, h 9 – 17: str. Gloriei, Tiberiu, Sportului, Independenţei, Sânzienelor, Dâmboviţei, Oborului, Bucureşti, Mălin (p), Suceava (p), Păltiniş (p), Năsăud, P-ţa Bujac, Orfeu, Progresului, Solomon, Caisului, Petru Maior, Prometeu, Bocu, Macedoniei, Diana, Trotuşului, Mimozei, Herodot, Ulmului, Septimiu, Mircea Vodă, Ţichindeal nr. 1-18, Aron Pumnul nr. 1-15A. În judeţ, h 8 – 19: Peregu Mic, Peregu Mare.

Horoscop

BERBECUL (III.21.-IV.20.)
Primiţi musafiri din altă localitate şi sunteţi nevoit să vă schimbaţi complet programul. Oaspeţii vă roagă să-i însoţiţi pentru rezolvarea unor probleme urgente de sănătate.

TAURUL (IV.21.-V.20.)
În prima parte a zilei sunteţi hotărât să rezolvaţi o problemă financiară care vă frământă de mai mult timp. Dacă vi se propune asocierea într-o afacere, ar fi bine să nu o refuzaţi.

GEMENII (V.21.-VI.21.)
Un bărbat mai în vârstă vă ajută să rezolvaţi o problemă sentimentală. Seara s-ar putea să aflaţi depre problemele grave de sănătate ale unei cunoştinţe.

RACUL (VI.22.-VII.22.)
Nervozitatea vă poate crea probleme la locul de muncă şi în relaţiile cu partenerul de viaţă. Se pare că starea dumneavoastră are drept cauze un eşec în afaceri şi pierderea unor bani.

LEUL (VII.23.-VIII.23.)
Şeful vă anunţă că s-a amânat plecarea în concediul de odihnă, din cauza unor lucrări importante ce trebuie finalizate urgent. Păstraţi-vă calmul şi la serviciu şi în discuţiile cu familia!

FECIOARA (VIII.24.-IX.23.)
Partenerul de afaceri vă reproşează că nu vă implicaţi suficient în rezolvarea unor probleme financiare care depind numai de dumneavoastră. Relaţiile sentimentale sunt tensionate.

BALANŢA (IX.24.-X.23.)
Există riscul să fiţi implicat într-un accident de circulaţie cu consecinţe grave. Circulaţi cu atenţie şi evitaţi traversările prin locuri nepermise! Situaţia financiară se va îmbunătăţi.

SCORPIONUL (X.24.-XI.22.)
Vă manifestaţi în mod exagerat dorinţa de libertate sentimentală, iar partenerul de viaţă vă înţelege greşit. Vă sfătuim să acordaţi mai multă atenţie relaţiilor parteneriale.

SĂGETĂTORUL (XI.23.-XII.21.)
În cursul dimineţii survin evenimente neprevăzute care vă obligă să întârziaţi faţă de programul stabilit anterior. Nu este un moment prielnic pentru a începe o nouă afacere.

CAPRICORNUL (XII.22.-I.20.)
S-ar putea să pierdeţi o afacere avantajoasă din cauza întârzierii mijlocului de transport. Nu merită să vă consumaţi, pentru că astăzi sunteţi predispus la accidente vasculare.

VĂRSĂTORUL (I.21.-II.20.)
În cursul dimineţii aveţi multe drumuri de făcut şi s-ar putea să pierdeţi o sumă de bani din cauza neatenţiei. Nu luaţi în tragic cele petrecute şi nu vă descărcaţi nervii asupra familiei!

PEŞTII (II.21.-III.20.)
Sunteţi indispus din cauză că aţi pierdut o colaborare sau aţi făcut o investiţie nerentabilă. Aveţi senzaţia că nimic nu vă reuşeşte şi că toţi sunt împotriva dumneavoastră.

„Jurnal arădean" vă ascultă

De luni până joi, între orele 11.00-13.00, la telefonul 0257.280943, redactorul nostru vă stă la dispoziţie.

ARAD. R.E. a sunat la telefonul redacţiei pentru a sesiza următorul lucru: „Locuiesc pe strada Renaşterii, în cartierul Micălaca şi am primit în poştă o înştiinţare de la Compania de Apă-Canal, în care scria că factura pe luna iulie o să cuprindă prestarea serviciului de canalizare. Doresc să precizez că pe strada Renaşterii nu există canalizare. Am apă trasă în casă, dar se scurge în prister. În înştiinţare scria că mi se pune în vedere ca în termen de 12 luni de la data facturării să conectez reţeaua interioară la recordul de canalizare externă. Care canalizare externă dacă nu avem aşa ceva pe stradă?! Bineînţeles că am fost la Compania de Apă-Canal şi am reclamat că nu avem canalizare pe Renaşterii, aşa că înştiinţarea nu-şi are rostul. M-au trimis de la un birou la altul. E foarte simplu să stai la birou şi să emiţi înştiinţări".

M.L. doreşte să sesizeze următorul lucru: „Politicienii care tot apar în ziar să ne spună ce au făcut până acum pentru noi în 4 ani de când sunt la putere - că i-am votat - nu să se critice unul pe altul şi să-şi dea cu părerea. Orice om de pe stradă îşi poate da cu părerea despre orice".

JA –

DENUMIREA VALUTEI	BNR	BCR		BRD		Intesa Sanpaolo Bank		Banca Românească		Nextebank		Alpha Bank		Banca Comercială Feroviară		Casa de schimb LUXOR	
		C	V	C	V	C	V	C	V	C	V	C	V	C	V	C	V
Euro	4,39	4,32	4,46	4,34	4,47	4,34	4,42	4,36	4,42	4,35	4,447	4,37	4,41	4,36	4,44	4,37	4,41
Dolar SUA	3,32	3,25	3,41	3,25	3,39	3,28	3,36	3,30	3,36	3,22	3,41	3,30	3,35	3,28	3,38	3,29	3,30
Forint	0,0140	0,0134	0,0146	0,0130	0,0146	0,0135	0,0145	-	-	0,0134	0,0147	-	-	-	-	0,0140	0,0142
Gram aur	138,76																

Vremea

Marţi, 26 august

www.aradon.ro

17° LA ORA 6 — temperaturile se vor situa între 16 şi 17 grade. Vântul va sufla cu 20 km/h dinspre S.

27° LA ORA 18 — temperaturile se vor situa între 26 şi 27 grade. Vântul va sufla cu 14 km/h dinspre SSV.

Ziua precedentă

Arad	11 - 22	Umiditate:	49 %
Lipova	11 - 22	Presiune:	1015,92 mb
Chişineu- Criş	11 -22	Precipitaţii:	0 %
Săvârşin	10 - 21	Vânt:	11,27 km/h
Sebiş	10 - 21	Direcţie vânt:	NV

Azi

Temperaturile se vor situa între 17 şi 27 grade. Vântul va sufla cu 14 – 20 km/h, dinspre SSV-S.

Soarele

Răsare: 06:47
Apune: 20:26

FAZELE LUNII

25.08. 2.09. 9.09. 16.09.

MARŢI	MIERCURI	JOI	VINERI
17° 27°	13° 22°	12° 24°	14° 25°
parţial înnorat	moderat ploaie	nori şi soare	parţial însorit

Calendar

Biserica ortodoxă: Sf. Mc. Adrian şi Natalia, soţia sa; Sf. Mc. Atic
Biserica greco-catolică: Sf. m. Adrian şi Natalia
Biserica romano-catolică: Ss Ioana, fc.; Melchisedec, rege.

Prognoză pentru trei zile

Temperaturile minime vor fi cuprinse între 12 şi 14 grade, iar cele maxime între 22 şi 25 grade.

Temp.minime: 12 - 14 °C
Temp.maxime: 22 - 25 °C.

JURNAL ARĂDEAN
B-dul Revoluţiei nr. 62, Arad

BRAT Auditat de BRAT
Reclamaţii difuzare: 0257/212.032

Director: Mircea Ţişcă (8427)
Secretariat: 0257.281802 (centrala), fax - 0257.212.012
Şef departament difuzare: Carmen Csordas
Marea publicitate: 0257.280904
Mica publicitate: 0257.210775; B-dul Revoluţiei, nr. 81
Tiparul executat la: Tipografia Inform Media Debrecen

Redactor şef: Adriana Barbu (8416) Responsabil de număr: Ioana Costaş
Secretar general de redacţie: Gabriela Groza (8423); Departamente: Eveniment: Simona Butaru, Monica Ardelean (8405), Alin Gherasim (8417), Ioana Costaş (8414); Politic: Simion Todoca (8434); Economic: Andreea Pintea (8415); Cultură, Învăţământ: Vasile Filip (8421); Social: Diana Duţu (8413); Sport: Daniel Scridon (8424), Leo Sfâra (8422), Dan Lazăr (8406).
Tehnoredactare: Ghizela Şerban (8409), Munteanu Daniel (8411).
REDACŢIE: tel. 0257.281802 (centrala); fax 0257.212.012, 0257.228.592; e-mail:redactia.jurnalaradean@informmedia.ro, adevaruldearad@informmedia.ro, publicitate.jurnalaradean@informmedia.ro, publicitate.adevarul@informmedia.ro

Rock, cu banii la vedere

Primăria Arad a afişat, în premieră, o listă cu contractele derulate pentru organizarea primului concert din cadrul Zilelor Aradului.

Banii cheltuiţi pentru concertele rock, la vedere FOTO: JA

ARAD. Primăria Municipiului Arad scoate totul la vedere! Un demers demn de lăudat, fără precedent similar, al administraţiei locale pune la dispoziţia tuturor celor care sunt interesaţi, pe pagina web a instituţiei, informaţii detaliate privind contractele semnate şi plătite din buget pentru primele concerte organizate cu ocazia Zilelor Aradului. Cifrele au fost făcute publice luni de Primăria Arad.

Trei contracte

Trei notificări şi-au făcut loc luni la secţiunea de Anunţuri de pe pagina de internet a Primăriei. Prima vizează „achiziţia directă de servicii de scenotehnică, sonorizare, backline şi lumini pentru concert Rock and Bikes - 15-17 august 2014". Contractul care are ca obiect „servicii culturale" la Ştrandul Neptun a fost semnat cu SC Best Audio DJ Team SRL, o firmă cu sediul în localitatea Turnu, din judeţul Arad. Valoarea plătită de Primărie se ridică, în cazul acestui contract, la 29.600 lei. Recent, vă informam că Primăria a publicat şi datele referitoare la alte contracte semnate cu firma în cauză, cele de scenotehnică şi sonorizare pentru concertele din cartiere cu ocazia Zilelor Aradului, precum şi pe Meţianu şi Parcul Chinologic.

Public numeros

Deşi a fost prima ediţie a festivalului Rock and Bikes, evenimentul a reuşit să atragă, la ştrandul Neptun, un public numeros.

O altă notificare priveşte „achiziţia directă de materiale promoţionale pentru Zilele Aradului 15 -24 august 2014". Conform documentului, contractul are ca „Obiect şi cantitate" „materiale publicitare 17 bucăţi" şi a fost semnat cu SC Webo Print SRL la valoarea de 19.879,03 lei, fără TVA.

Contractul de „servicii de realizare concert Rock and Bikes 15-17 august" a fost semnat cu SC Club Flex SRL, unul dintre puţinele cluburi rock deschise în Arad, la valoarea de 22.675 lei plus TVA.

Şi alte contracte

Trebuie menţionat că în cadrul Zilelor Aradului au fost organizate şi alte concerte. În perioada următoare, Primăria este aşteptată să publice informaţii detaliate şi despre contractele de servicii culturale derulate pentru buna desfăşurare a tuturor evenimentelor.

SIMONA BUTARU
simona.butaru@informmedia.ro

Gunoiul din luncă vorbeşte!

Cum să protejezi Lunca Mureşului de acţiunile distructive ale omului? O varianta deja pusă în practică cu succes de angajaţii de aici: căutatul printre gunoaie!

ARAD. Totuşi, cei din parc au decis să se mobilizeze exemplar şi, ca atare, pot raporta acum cea mai recentă dintre amenzile date. Ea datează de luni, 25 august, şi a venit ca urmare a faptului că „am căutat între deşeurile aruncate (cca. 15 minute) şi am găsit documente care ne-au condus la firma la care lucrează cel care a abandonat deşeurile. Pentru fapta care s-a petrecut în apropiere de localitatea Igriş, din judetul Timiş, pe malul Mureşului, numitul T.A.V. din această localitate a fost amendat". O veste bună, am spune noi. Şi o concluzie de o viaţă: gunoiul spune multe despre cel care îl produce.

3.000 lei

Potrivit reprezentanţilor Luncii Mureşului, pentru persoanele fizice abandonarea de deşeuri în ariile naturale protejate, amenda minimă este de 3.000 de lei. O sumă care ar trebui să-i îngrijoreze chiar şi pe cei mai necivilizaţi dintre concitadini. **JA-A.B.**

Proprietarul gunoiului, identificat

Se revine la circulaţia de zi cu zi pe centru

ARAD. Gata cu sărbătorile. Gata cu Zilele Aradului. Şi gata şi cu nervii întinşi la maximum. Şoferii din Arad pot respira uşuraţi după zece zile de chin. S-a redeschis circulaţia prin Piaţa Avram Iancu, închisă pe sensul de mers dinspre Teatrul Ioan Slavici spre Piaţa Română pe tot parcursul zilelor dedicate sărbătorii oraşului. Ca atare, s-a decongestionat şi traficul din faţa teatrului. Şi tot ca urmare a încheierii Zilelor Aradului, strada Unirii revine la sensul său cunoscut: se va circula din nou dinspre Bulevardul Decebal spre Bulevardul Revoluţiei şi nu invers. Finalizarea sărbătorilor a făcut ca de luni să se reia şantierul pe strada AD Xenopol şi Bulevardul Decebal, care au redevenit închise parţial traficului rutier.

Cel puţin până în septembrie, când teoretic şantierul ar trebui să se mute pe Bulevardul Dragalina. **JA- A.B.**

Semnătură pe ultimul contract de apă-canal

Compania de Apă Arad a semnat ultimul contract de modernizare a reţelelor de apă şi canalizare din cadrul master-planului.

Au semnat contractul FOTO: A.G.

ARAD. S-a ajuns la finalul master-planului de apă şi canalizare a judeţului Arad. Reprezentanţii Companiei de Apă au semnat ultimul contract de proiectare şi execuţie a lucrărilor de realizare şi modernizare a reţelelor de apă şi canalizare, dar şi a staţiilor de epurare şi de pompare. Ultima astfel de lucrare finanţată de Uniunea Europeană prin Programul Operaţional Sectorial Mediu 2007-2015 se va desfăşura în localităţile Păuliş şi Pâncota. Licitaţia a fost câştigată de asocierea Radexim Trans - Adiss - Tisoti Exim pentru suma de 20.664.608 lei.

„Am fi dorit să semnăm acest contract mai devreme, dar contestaţiile urmate de procese au întârziat acest lucru. Într-un final, Curtea de Apel Timişoara a decis ceea ce s-a decis şi în urma licitaţiei: asocierea este câştigătoarea licitaţiei", a spus Nicolae Ioţcu, preşedintele CJA. Referitor la lucrare, aceasta va trebui finalizată în 14 luni de zile, aici fiind incluse atât proiectarea, cât şi execuţia. „Este un termen foarte scurt care va trebui respectat. Le urez succes constructorilor", a mai spus Ioţcu.

Master-planul de apă şi canalizare a judeţului Arad are o valoare totală de peste 520 de milioane de lei, din care 76,48 la sută reprezintă contribuţia nerambursabilă a Uniunii Europene, 11,7 la sută vine de la Guvernul României, iar restul sumei este asigurată de Compania de Apă şi autorităţile locale pe raza cărora se execută lucrări. **JA-A.G.**

Un nou masterplan

Consiliul Judeţean Arad a anunţat că pregăteşte un nou master-plan pentru perioada de finanţare 2016-2020.

Licitaţie pentru capelă în cimitir

ARAD. Administraţia locală a alocat peste 1 milion de lei pentru executarea lucrărilor de construcţie a unei capele în cimitirul Pomenirea. Primăria Arad a publicat vineri anunţul de organizare a licitaţiei pentru desemnarea constructorului. Licitaţia va avea loc la începutul lunii viitoare, până când constructorii sunt aşteptaţi cu oferte.

Contractul prevede „execuţia lucrărilor de construcţie capelă cimitir Pomenirea, conform proiectelor tehnice existente. Valoarea estimată a lucrărilor este de 1.056.271 lei fără TVA, la care se adaugă 4,39% din valoarea estimată a lucrărilor, respectiv 46.370 lei, cheltuieli diverse şi neprevăzute".

Primăria contractează lucrări de construcţii de clădiri, lucrări de instalaţii de apă şi canalizare şi de conducte de evacuare, lucrări de instalare de echipament de ventilaţie şi de aer condiţionat, lucrări de instalare de echipamente de încălzire şi de alte echipamente electrice pentru clădiri. **JA – S.B.**

A cerut pedeapsă mai mică

Fostul judecător Aurel Tripa a solicitat la Înalta Curte de Casaţie şi Justiţie micşorarea pedepsei.

Aurel Tripa FOTO: JA

BUCUREŞTI. A fost înregistrat în timp ce negocia traficul de influenţă, a primit bani pentru... a-i da mai departe şi a mai primit şi un telefon ce urma să fie dat cu titlul de mită. A fost prins în flagrant de procurorii DNA care l-au trimis în judecată, iar magistraţii Curţii de Apel Timişoara au decis că va fi condamnat la 2 ani şi jumătate închisoare cu suspendare.

Aurel Tripa, fostul judecător de la Judecătoria Ineu, nu a fost, însă, de acord cu această pedeapsă. Este parţial ciudată atitudinea lui: în primă fază, la Curtea de Apel Timişoara, şi-a recunoscut faptele şi a cerut o pedeapsă mai mică. După sentinţa dată de judecătorii de pe Bega, Tripa a înaintat însă apel la Înalta Curte de Casaţie şi Justiţie, sperând să mai reducă din pedeapsă. Însă magistraţii din capitală nu au micşorat pedeapsa fostului lor coleg. „Respinge, ca nefondat, apelul declarat de inculpatul Tripa Aurel Ştefan împotriva sentinţei penale nr. 22/PI din 24 ianuarie 2014 a Curţii de Apel Timişoara - Secţia Penală. Obligă apelantul inculpat la plata sumei de 350 lei, cu titlu de cheltuieli judiciare către stat, din care onorariul parţial al apărătorului desemnat din oficiu, în sumă de 50 lei, se avansează din fondul Ministerului Justiţiei. Definitivă", este sentinţa seacă, dar la obiect, pe care a primit-o Tripa.

Încă un dosar

Potrivit informaţiilor pe care le deţinem, Aurel Tripa ar fi încercat să îşi micşoreze pedeapsa primită de la Timişoara pentru că este cercetat într-un alt dosar penal, aici fiind acuzat de abuz în serviciu. Este vorba despre dosarul retrocedării Nadăşului, care se află în prezent în lucru la DNA Timişoara. Ca atare, Tripa ar fi vrut o pedeapsă mai mică pentru a nu influenţa foarte mult posibila sentinţă ce urmează a fi emisă pe numele lui în acest nou dosar. Dacă ar fi condamnat şi în cazul Nadăş, Tripa ar urma să fie recidivist şi ar urma să beneficieze de un spor de pedeapsă de pe urma cazului de trafic de influenţă pentru care a fost condamnat la 2,6 ani de închisoare cu suspendare. Cel mai probabil, cazul Nadăş va intra pe rolul Curţii de Apel Timişoara în această toamnă. **JA-A.G.**

Firma SYLC CON TRANS din Arad
angajeaza:
Electrician intretinere si reparatii statie asfalt
Informatii la tel.: 0257/281.288
Depunerea cv-urilor:
La adresa str. Tudor Vladimirescu, nr. 7, Arad;
Pe fax la nr. 0257/281.289
Prin e-mail la adresa office@ifr.ro
(635049)

Hemoroizi?Fisuri Anale?
Tratament modern fără operatie!
Colonoscopie şi Ecografie Abdominală Gratuite în cadrul tratamentului!
10% reducere la tratament pentru pensonari
Varice?Ulcer Varicos?
Tratament modern şi eficient!
Tratăm varicele prin Scleroterapie Asistată Ultrasonografic (UGFS) :
- fără operaţie chirurgicală – este nedureroasă
- fără absenţa de la serviciu / concediu medical
- pacientul işi poate desfăşura activitaţile zilnice obişnuite în câteva ore de la intervenţie.
Dermato-Venerologie
- Depistarea cancerului cu Dermatoscopul Digital
- Tratament pentru acnee şi psoriazis (PUVA-UVA)
- Boli Venerice - Depistare şi Tratament
Arad:
0257 213 888
LaurusMedical clinics
www.laurusmedical.ro
(146520)

Integramiştii norocoşi

Pasiunea pentru integrame le-a fost răsplătită de Jurnal arădean.

ARAD. Familia Szomoru Jozsef-Mihaly, din Arad, a fost premiată, ieri, cu o cafetieră, de Jurnal arădean pentru câştigarea concursului „Cuvinte norocoase!"

„Meritul pentru acest câştig îi revine, în cea mai mare măsură soţiei mele Rodica, care este foarte pasionată de integrame, dar şi de sudoku. Lună de lună, completează integramele (câteodată şi eu) şi a sperat că, la un moment dat, va câştiga. Şi, iată că s-a întâmplat. Soţia mea era curioasă ce premiu va primi. Când va vedea cafetiera va avea o surpriză plăcută" - ne-a spus bucuros domnul Szomoru.

Deşi la „Cuvinte norocoase!" a câştigat în premieră, familia Szomoru Jozsef-Mihaly a mai fost premiată în două rânduri de Jurnal arădean şi la concursul „Premiile de fidelitate", la care participă cu consecvenţă.

Este o familie cu state vechi în ceea ce priveşte abonarea la ziarului nostru, ziar pe care îl citesc cu plăcere de la prima la ultima pagină, atât domnul Szomoru, cât şi doamna Rodica, care evident face o „pauză", ceva mai lungă, la pagina cu integrama, dar şi cea cu sudoku.

„Apreciez foarte mult Jurnalul arădean, pentru că este un ziar în care găseşti o varietate de informaţii, dar mai ales îl apreciez pentru că nu este un ziar partizan şi nu încearcă să manipuleze opinia publică" - ne-a spus cititorul nostru.

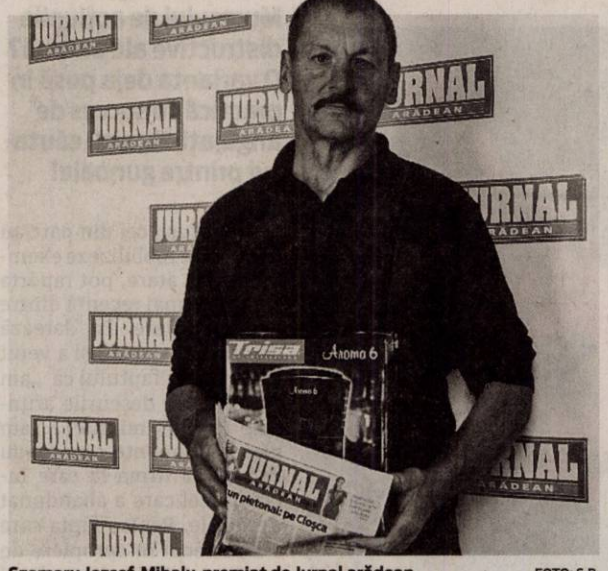

Szomoru Jozsef-Mihaly, premiat de Jurnal arădean FOTO: S.B.

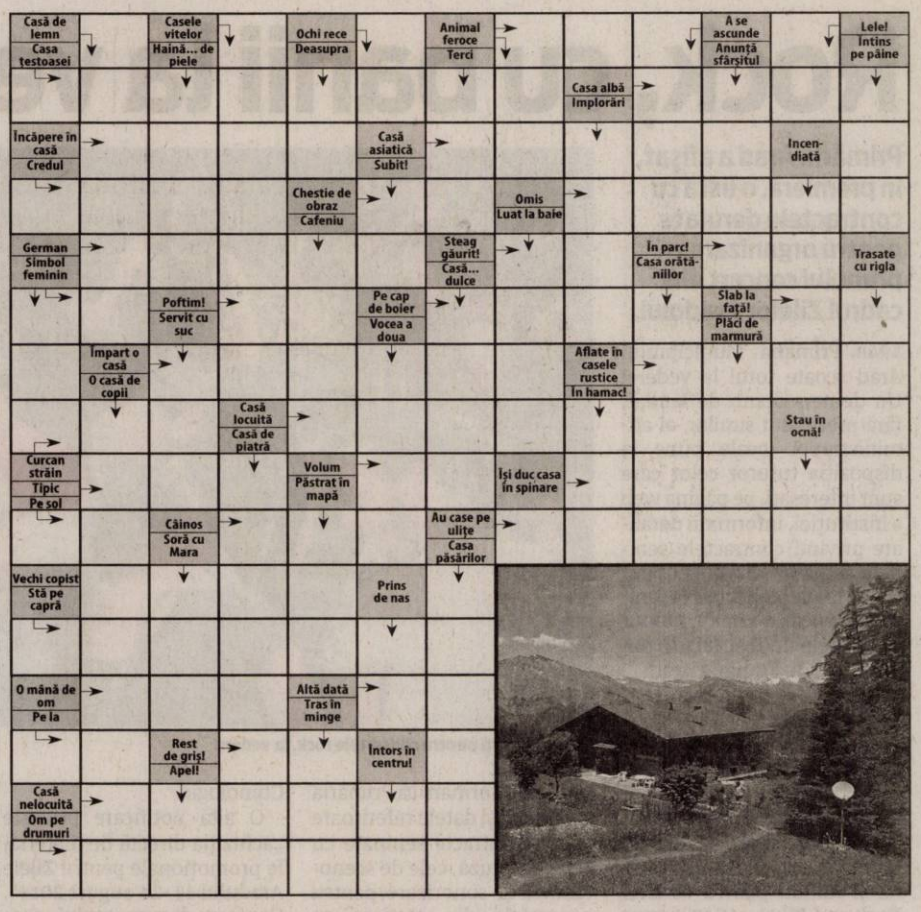

Citire apometre

Miercuri, 27 august 2014. Iuliu Maniu cu soţ, Severin, Bârzavei, Partizanilor, Gelu, Pescarilor, Grădina Poştei, Cehov, V. Moga, P. Pipoş, Grâului, Buciumului, Rândunicii, Vezuviu, D. Zamfirescu, I. Minulescu, Agârbiceanu, Romaniţei, Păpădiei, Vărădiei, Rozelor, Râşnov, Viitorului, Someşului, Câmpul Florilor, Trenului, Abatorului, Latină, Biruinţei, Venus, I. Raţiu, A. Karoly, E. Murgu, Pionierilor, Condurăşilor, Calvin, P-ţa Pompierilor, C. Gergely, Ec. Teodoroiu, V. Goldiş, Şt. Cicio Pop, Dragalina, Târnavelor, Aviator Georgescu, B. Margareta, Unirii, N. Bălcescu, P-ţa A. Iancu, Episcopiei, V. Alecsandri, I. Chendi, D. Sibii, Horia, V. Babeş, I. Sava, P-ţa M. Viteazul Cloşca, Ghe. Popa, V. Milea, I. Vidu, Călugăreni, Andreescu, Decebal, R. Cărpenişanu, C. Petreanu, A. Vlad, O. Băncilă, T. Ceontea, P-ţa Mică, Cuza Vodă, Ghica Vodă, Ialomiţei, Spătarul Borcea, Reşiţei, Malul Mureşului.

SOLUŢIA INTEGRAMEI DIN NUMĂRUL PRECEDENT

T ■ N ■ FAT ■ T ■ A ■ OAMENI ■ INSULA ■ RUSINATE ■ DAR ■ SARAC ■ TERRA ■ G ■ NIT ■ CARAS ■ FI ■ PITULA ■ ES ■ TEL ■ O ■ OLIVA ■ IVARE ■ LIRA ■ EVA ■ ORT ■ NI ■ MR ■ UMILIT ■ OS ■ MINERI ■ ALB ■ ARATOS ■ UMAN ■ ST ■ ATOMI ■ NN ■ SE ■ O ■ TU ■ SOL ■ PARCELE

Reţeta zilei

Musaca de ciuperci

INGREDIENTE: 500 g ciuperci, 2-3 ardei, 4 ouă, 250 g telemea de oaie, 50 g susan prăjit, 100 g smântână, 50 g unt, 2-3 linguri pesmet pentru tapetat tava, 3-4 fire pătrunjel verde.

MOD DE PREPARARE: Se spală ciupercile în câteva jeturi de apă, se curăţă, apoi se lasă să se scurgă. La fel se procedează şi cu ardeii. Ciupercile şi ardeii se taie cubuleţe şi se călesc în unt, până scad. Separat, se sparg ouăle şi se bat spumă, se amestecă cu smântâna şi cu brânza rasă pe răzătoarea mică. În compoziţia de ciuperci se adaugă susanul prăjit şi se amestecă totul cu crema de smântână şi ouă. Se unge tava cu unt pe toată suprafaţa, se tapetează cu pesmet şi se toarnă compoziţia de musaca. Se introduce în cuptorul încins în prealabil şi se lasă la foc potrivit. Se serveşte ornată cu pătrunjel verde.

Poftă bună!

Pentru mai multe reţete intră pe www.culinar.ro

Programe TV marţi, 26 august

TVR 1

06.00 Zestrea românilor
06.30 Legendele palatului, prinţesa Ja Myung. (serial, 2009)
07.50 Zon@
08.00 Telejurnal matinal. Sport, Meteo
09.00 Armăsarul sălbatic
09.30 Micul Dracula. (serial, Marea Britanie 2006-2011)
10.00 Trandafirii sălbatici. (serial,Canada, 2009)
10.50 Discover România
11.00 Teleshopping
11.30 Nocturne. (redifuzare)
12.20 Discover România. (Arhivă)
12.30 Lumea şi noi.
13.00 EURO polis.
14.00 Telejurnal.
15.00 Teleshopping
15.30 Maghiara de pe unu:
16.50 Legendele palatului, prinţesa Ja Myung
17.30 Legendele palatului
18.10 Interes general
18.45 Trandafirii sălbatici. (Dramă, Canada, 2009)
19.35 Discover România
19.45 Sport
20.00 Telejurnal. Meteo
21.00 Studio UEFA Champions League
21.40 Fotbal. UEFA Champions League 2013-2014
23.50 Rezumatele UEFA Champions League
00.50 Prin Ţara Zânelor. (redifuzare) Uriaşul de la Mânzăleşti
Despre zăcămintele de evaporite din Subcarpaţii de curbură, „Muntele de sare", „Uriaşul de la Mânzăleşti" în care se ascunde cea mai lungă peşteră săpată în sare, ciudatele sculpturi de pe malul lacului Meledic şi „Sarea lui Buzău". Producător Mihai Răducă
01.20 Zestrea românilor (R)
01.45 UEFA Champions League 2013-2014
03.30 Prin Ţara Zânelor (R)
03.56 Sport (R)
04.10 Telejurnal

PRO TV

07.00 Ştirile PROTV. Ce se întâmplă, doctore?
10.05 Tanar si nelinistit. (r)
11.00 Nepretuit. (r)
13.00 Stirile PROTV
14.00 Tânăr şi neliniştit. ep. 4781
15.00 Parinte inainte de vreme. SUA, 1998 Regia: Sam Pillsbury Cu: Park Overall, Kirsten Dunst, David Andrews, Margot Demeter, Karen Trumbo, Julia Whelan, Zachary Ray Sherman Pornind de la o intamplare adevarata, filmul prezinta povestea Tinei Spangler (Kirsten Dunst), o adolescenta pe care o sarcina neprogramata o pune intr-o situatie foarte dificila. Ea are de ales intre a intrerupe sarcina, a da copilul spre adoptie, sau sa se hotarasca sa infrunte dificultatile vietii de parinte unic.
17.00 Stirile PROTV
17.30 Traieste-ti vara
19.00 Ştirile PROTV
20.30 Beverly Hills Ninja. actiune, comedie SUA, 1997 Regia: Dennis Dugan Cu: Chris Farley Adus aproape miraculos de epava unui vas, un copil este salvat de un clan de luptători ninja care văd în el împlinirea unei profeţii străvechi. În ciuda îndeletnicirilor lor deloc pozitive, luptătorii cresc bebeluşul cu simţ de răspundere, aşa cum cred ei mai bine. Dar Haru, cum a fost numit de către părinţii adoptivi, pare a fi departe de a deveni şi el un adevărat Ninja.
22.30 Stirile PROTV
23.05 Spartacus: Razbunarea, ep. 8
00.00 Beverly Hills Ninja. (r)
01.30 Stirile PROTV (r)
02.30 Romania, te iubesc!

ANTENA 1

06.00 Observator. (live)
08.00 Divertisment: 'Neaza cu Razvan si Dani. (live)
10.50 In gura presei cu Mircea Badea
11.40 Teleshopping
12.00 Reality-show: Mireasă pentru fiul meu (sezonul 3). (live)
13.00 Observator. (live)
14.00 Reality-show: Mireasă pentru fiul meu (sezonul 3). (live)
16.00 Observator (live)
17.00 News Magazine: Acces direct cu Simona Gherghe. (live)
19.00 Observator. Observatorul Antenei 1 este construit ca un jurnal de atitudine, în care subiectele mari, grave, naţionale contează şi nu suferă în compoziţia cu soluţia facilă a ştirilor sângeroase. Ştiri, reportaje, anchete, informaţii utile şi de ultimă oră. Fii în pas cu vremea şi cu vremurile! (live)
20.00 Observator special. cu Octavia Geamanu
20.30 Poftiti pe la noi !
23.00 Ben Hur. actiune, SUA 2011. "Ben Hur" este povestea unui tanar ce doreste sa-si razbune nedreptatea care i s-a facut. In copilaria sa, Ben Hur a avut un prieten pe nume Messala, care insa a fost chemat la Roma de tatal sau. Dupa multi ani Messala se intoarce in Ierusalim, dar de data aceasta este o persoana importanta in armata romana. El trebuie sa il apere pe Pilat de o eventuala rascoala. In tot acest timp Ben Hur isi cunoaste pentru prima data viitoarea mireasa.
01.00 Observator. (r)
02.00 Observator special. (r)
02.30 Hercule. serial, SUA 1998/1999

HBO

06.00 Categoria grea în acţiune. Comedie, SUA, 2012. Regia: Frank Coraci Cu: Kevin James, Salma Hayek, Henry Winkler, Greg Germann, Joe Rogan
07.45 O călătorie cu mama. Comedie, SUA, 2012. Regia: Anne Fletcher
09.25 Love Building. Comedie, România, 2013. Regia: Iulia Rugină
10.50 Philo se întoarce. Acţiune, SUA, 1980. Regia: Buddy Van Horn
12.45 George Harrison: Prin lumea materialistă, Partea 2. Documentar, SUA, 2011. Regia: Martin Scorsese
14.40 Pasiune inocentă. Dramă, SUA, 2013. Regia: Drake Doremus
16.20 Aici şi acum. Dramă, SUA, 2013. Regia: James Ponsoldt
18.00 Redacţia - Ep. 3 Dramă, SUA, 2012.
18.55 Redacţia - Ep. 4 Dramă, SUA, 2012.
20.00 G.I. Joe: Represalii. Acţiune, SUA, 2013. Regia: Jon M. Chu. Cu: Dwayne Johnson, Bruce Willis, Adrianne Palicki, D.J. Cotrona, Byung-Hun Lee
21.50 Născut din nou. Dramă, Italia, 2012. Regia: Sergio Castellitto Cu: Penélope Cruz, Emile Hirsch, Adnan Haskovic, Pietro Castellitto, Saadet Aksoy
23.55 Minunea dragostei. Dramă, SUA, 2012. Regia: Terrence Malick Cu: Ben Affleck, Olga Kurylenko, Rachel McAdams, Javier Bardem, Tatiana Chiline
01.45 Zborul. Dramă, SUA, 2012. Regia: Robert Zemeckis. Cu: Denzel Washington, Don Cheadle, Kelly Reilly
04.00 Rugină şi oase. Dramă, Franţa, 2012.

TVR 2

9.00 5 minute de istorie 9.10 Documentar 360° 10.10 Memorialul durerii 11.30 Universitatea Bucureşti 12.00 Vedeta familiei 13.00 Maestro soprana Ella Urma 14.00 Universul molecular 15.00 Serial Connor sub acoperire 15.25 Serial Connor sub acoperire 15.50 5 minute de istorie 16.00 Carabinierii 17.00 O poveste... cu cântec! 17.30 Spectacolul lumii… 18.00 Telejurnal 18.30 Universul molecular 19.00 Documentar 360° 20.10 Distractis 21.00 Destine ca-n filme' 22.00 Ora de ştiri 23.00 Serial: La birou 23.25 La birou 23.50 5 minute de istorie

AXN

08.00 Mesaje de dincolo 08.55 90210 09.50 Vânătorii de comori 10.50 NCIS: Los Angeles 11.45 Mesaje de dincolo 12.40 Poarta Stelară Univers 13.35 NCIS: 14.30 Sherlock Holmes şi Dr. Watson 15.25 Vânătorii de comori 16.25 90210 17.20 Poarta Stelară Univers 18.15 NCIS: Anchetă militară 19.10 NCIS 20.05 Sherlock Holmes şi Dr. Watson 21.00 Un vârcolac adolescent 22.00 Un vârcolac adolescent 23.00 Minţi criminale 00.50 Un vârcolac adolescent 01.45 Un vârcolac adolescent 02.30 Sherlock Holmes şi Dr. Watson

ANTENA 3

6.00 Ştirile dimineţii cu Nadina Câmpean şi Marius Ioniţă 10.00 Previziunile zilei 11.00 Se întâmplă în România 12.00 Ştiri 13.00 Se întâmplă în România 14.00 Ştiri 15.00 Esenţial 17.00 100 de minute cu Alessandra Stoicescu 18.45 La ordinea zilei cu Dana Grecu şi Radu Tudor 20.30 Subiectiv cu Răzvan Dumitrescu 21.30 Sinteza zilei cu Mihai Gâdea 23.15 În gura presei cu Mircea Badea 1.00 Ştiri 1.10 Sinteza zilei, reluare 2.00 Ştiri 2.10 Sinteza zilei, reluare 3.00 Ştiri 3.10 –Subiectiv, reluare 4.00 Ştiri

PRIMA TV

09.00 Walker, polițist texan10.00 Teleshopping 10.30 Râzi şi câştigi 11.15 Trăsniţii 12.00 Teleshopping 12.30 Trăsniţii din Queens 13.30 Teleshopping 14.00 Focus 14.30 Colierul de turcoaze 16.30 Focus 17.00 Walker, polițist texan 18.00 Focus 19.00 Râzi şi câştigi 19.30 Vrei să fii milionar 20.30 Fantasticul domn Fox 22.30 Trăsniţii 23.00 Click! 00.00 Salvatori de la atacuri de rechini 01.00 CSI Crime şi investigaţii 02.30 Pactul Cenuşăreasa 04.30 Trăsniţii 05.00 Trăsniţii din Queens 05.30 Nimeni nu-i perfect

CINEMAX

07:00 Refugiaţii 08.35 Interviuri cu celebrităţi: Mike Myers 09.25 Adâncurile 11.25 Ultimul drum al soldatului Chance 12.45 În familie 14.15 King Kong 17.25 Adâncurile Cu: Jacqueline Bisset 19.30 Fugi şi sari. Dramă, Irlanda, 2013 21.15 Orient. Comedie, Marea Britanie, 1999 23.00 Knick–Ep. 3 00.00 Ucide ce iubeşti Dramă, SUA, 2013. Regia: John Krokidas 01.40 Ospăţ sângeros. Horror, SUA, 2010 03.30 Vocea. Dramă, Spania, 2011 05.30 Manny şi Lo. Dramă, SUA, 1996

B1

09.55 Business B1 la zi 10.00 ŞTIRILE DIMINEŢII (d) 10.55 Business B1 la zi 11.00 EVENIMENTUL ZILEI (d) 12.00 Ştirile B1 (d) 13.00 TALK B1 (d) 14.00 ROMÂNIA, ACUM (d) 15.00 Ştirile B1 (d) 16.00 ROMÂNIA, ACUM (d) 17.00 BUTONUL DE PANICĂ (d) 18.00 Ştirile B1 (d) 19.00 AKTUALITATEA B1 (d) 20.00 BUNĂ SEARA, ROMÂNIA (d) 21.30 SUB SEMNUL ÎNTREBĂRII (d) 23.00 LUMEA LUI BANCIU (d) 00.00 Ştirile B1 (d) 01.00 Sub semnul întrebării (r) 02.10 Bună seara, România (r) 03.20 Butonul de panică (r)

ACASĂ

06:00 Casa de alaturi 07.00 Minciuna 08.00 Rosa diamante 09.00 Teleshopping 09.30 Clona 10.30 Teleshopping 10.45 Sot de inchiriat 11.45 Pentru ca te iubesc 12.45 Teleshopping 13.00 Spune-mi ca esti a mea 14.30 Legaturi riscante 15.30 Minciuna 16.30 Rosa diamante 17.30 Clona 18.30 Sot de inchiriat 19.30 Pentru ca te iubesc 20.30 Spune-mi ca esti a mea 22.00 Legaturi riscante 23.00 - Casa de alaturi 00.00 Clona 01.00 Razboiul sexelor 02.30 Casa de alaturi (r) 03.30 Acasa in bucatarie (r) 04.30 Razboiul sexelor (r)

PRO CINEMA

08:30 Acasa in bucatarie 09.30 Doamne de poveste 10.30 Max Steel 11.00 Max Steel 11.30 Acasa in bucatarie 12.30 Traieste-ti vara 14.00 Ruleta destinului 15.00 Prietenii tăi 16.00 Prietenii tăi 17.00 Doi barbati si jumatate 18.00 Prietenii tai 19.00 Ruleta destinului 20.00 Doi barbati si jumatate 21.00 Prietenii tăi 22.00 Fata senatorului 00.00 Legea lui Harry 01.00 Fringe, sezonul 3, episodul 19 01.45 Legea lui Harry, episodul 7 02.30 Fringe, sezonul 3, episodul 19 03.15 Lumea Pro Cinema 03.45 Cine A.M.

DIVA

06.00 Anatomia lui Grey 07.00 A fost odată ca niciodată 08.00 Neveste disperate 09.00 Soţia perfectă 10.00 Cu sânge rece 11.00 A fost odată ca niciodată 12.00 Trecutul Georgiei – Romantic Drama 2010 14.00 Anatomia lui Grey 15.00 Soţia perfectă 16.00 Cu sânge rece 17.00 A fost odată ca niciodată 18.00 Neveste disperate19.00 Anatomia lui Grey 20.00 Cu sânge rece 21.00 Culoarea minciunii – Drama, USA 2003 23.00 Jumalele vampirilor 01.00 Jumalele vampirilor 02.00 Cu sânge rece

ANTENA STAR

05:00 Star la mare fitza 06.30 Star magazine 08.30 STAR MATINAL...E PE VAL! (cu Rocsana Marcu si Razvan Botezatu) 12.00 STAR MAGAZINE 14.00 STAR CHEF (cu Nicolai Tand) 16.00 STAR MAGAZINE 16.45 STAR LA MARE FITZA (cu Rocsana Marcu si Razvan Botezatu) 18.30 STAR NEWS 19.00 9595 TE INVATA CE SA FACI (cu Cristian Andrei) 21.00 STAR NEWS 21.30 PETRECEREA BURLACITELOR (cu Andreea Mantea) 23.00 DOSARELE VIP (cu Cristian Brancu si Dan Capatos) 01.00 Petrecerea burlacitelor 02.45 Star chef

RTL KLUB

06.30 Top Shop 07.00 Desene animate 08.35 Ştiri 09.08 În fiecare dimineaţă! 13.50 Focus 14.25 Budapesta, zi şi noapte (rel.) 15.45 Ruleta destinului (s) 16.45 Castle (s) 17.50 Moştenirea (s) 19.00 Ştiri 20.00 Focus 20.30 Budapesta, zi şi noapte (s) 21.50 Între prieteni (s) 22.25 Gran Torino (film poliţist SUA) 00.50 Ştiri 01.20 Reflector 01.40 Şeful (s)

REDACŢIA NU ÎŞI ASUMĂ RESPONSABILITATEA PENTRU EVENTUALELE SCHIMBĂRI

UNIVERSAL

06.00 Tornada de pietre – Action, USA 2013 08.00 Să bricolăm în familie 08.30 Să bricolăm în familie 10.00 Castle 11.00 Hawaii 5.0 12.00 Să bricolăm în familie 13.00 Arcaşul 14.00 O familie de poliţişti 15.00 Superfurtuna – Action, USA 2011 17.00 Să bricolăm în familie 17.30 Să bricolăm în familie 18.00 Hawaii 5.0 19.00 Castle 20.00 Arcaşul 21.00 CSI: Miami 22.00 Aleea aligatorilor – Sci-fi, USA 2013 23.50 Blade: Trinity – Action, USA 2004 02.10 Arcaşul 03.00 Castle

Adrian Ţolea FOTO: JA

Adrian Ţolea critică „păcălelile" lui Ponta

ARAD. Prim-vicepreşedintele Alianţei Creştin Liberale Arad, Adrian Ţolea, a trecut în revistă „păcălelile" premierului Victor Ponta, respectiv măsurile populiste prin care „dă cu o mână şi după alegeri va lua cu trei". Este, spune Ţolea, şi cazul primarilor pe care, prin intermediul unei Ordonanţe a Guvernului, vrea să-i „fure" de la ACL şi să-i treacă în PSD, fie direct, fie prin intermediul partidelor satelit.

„Primarii de comune, chiar şi de oraşe mai mici, întâmpină mari greutăţi cu bugetele locale, mai ales de când Guvernul le-a aruncat în cârcă plata persoanelor cu handicap şi a însoţitorilor. Dând ordonanţa prin care primarii pot migra, le promite acestora că îi ajută să-şi echilibreze bugetul, ca să treacă la PSD. Acest furt al primarilor aproape că echivalează cu furtul votului cetăţenilor", spune Ţolea, anunţând că ACL va sesiza Comisia de la Veneţia, că, dacă ordonanţa va fi adoptată de către Guvern, o va ataca la Avocatul Poporului, iar dacă va deveni lege, la Curtea Constituţională a României.

Printre „păcăleli", prim-vicepreşedintele ACL Arad pune şi aşa numita „electorată", respectiv ordonanţa de urgenţă legată de finanţarea creditelor restante cu ajutor din partea statului, inclusiv Victor Ponta recunoscând că este nefuncţională, deoarece nu se manifestă un „mare entuziasm" din partea băncilor: „A aflat şi premierul, cu întârziere, că nu Guvernul dictează politicile băncilor. Realitatea vieţii de zi cu zi a dezumflat propaganda pesedistă care lansase ideea că un milion de români cu probleme la plata ratelor la bănci vor beneficia de o păsuire de doi ani, graţie milostivenie Guvernului Ponta". **JA-S.T.**

Fidelitatea, premiată de JA

Cei mai norocoşi cititori fideli ai cotidianului Jurnal arădean apreciază longevitatea ziarului în familiile lor.

Abonaţii norocoşi FOTO: S.B.

ARAD. Premiile de fidelitate oferite de Jurnal arădean au intrat, ieri, în posesia celor mai norocoşi zece abonaţi din luna august. Câte 150 de lei au intrat în bugetul fiecăruia dintre câştigători. Chiar de la ei am aflat, cu această ocazie, cum vor folosi banii câştigaţi. Cei mai mulţi dintre câştigători ne-au dezvăluit că principalii beneficiari ai premiului primit de la JA sunt... nepoţii. Banii care rămân necheltuiţi vor fi folosiţi pentru aprovizionarea cu alimente pentru iarnă, pentru medicamente, sau cu acoperirea cheltuielilor cu traiul zilnic.

Pentru nepoţi

Viorica Sabău, din Livada, ne-a dezvăluit că o mare parte din banii cu care i-a fost răsplătită fidelitatea va ajunge la... nepoţi. Banii care vor mai rămâne vor fi folosiţi pentru acoperirea cheltuielilor de zi cu zi, în casă.

Maria Selejean din Arad ne-a spus că este abonată a ziarului de 35 de ani, iar acum este prima dată când câştigă la „Premiile de fidelitate". Banii vor merge şi în acest caz la nepoţica de 11 ani.

Iuliana Blajovan are 84 de ani şi este din Arad. Ne-a spus că este foarte mulţumită de ziar şi, deşi are cheltuieli foarte mari cu medicamentele şi cu traiul de zi de zi, tot se abonează la ziar. Mare parte din bani vor merge pe plata medicamentelor necesare în această lună. Dacă mai rămân bani, ei vor fi folosiţi pentru traiul până la pensia următoare.

„Citim tot"

Toţi câştigătorii premiaţi ieri au precizat că sunt foarte mulţumiţi de ziarul la care sunt abonaţi şi nu „scapă" niciun articol. „Sunt foarte mulţumită de articolele din ziar. Le citim pe toate!", ne-a spus Viorica Sabău. „Nu beau cafeaua până nu citesc ziarul!", ne-a spus Maria Selejean. Ioan Veliciu ne-a dezvăluit că apreciază foarte mult secţiunea Sport a JA. Nu în ultimul rând, Floare Iclodean a precizat că paginile sale preferate sunt „Sănătate" şi „Culinar", dar că ziarul este citit în întregime de toţi membrii familiei.

Ioan Veliciu este şi dânsul pentru prima oară câştigător. Ce va face cu banii? „Îi dau nevestei, să cumpere legume pentru murături". Tot pentru aprovizionarea pentru iarnă vor fi folosiţi şi banii primiţi de Floare Iclodean. Gheorghe Tătar ne-a spus că banii i se cuvin nepoatei sale, care s-a ocupat de depunerea talonului. Tiberiu Milosav ne-a dezvăluit că banii sunt cadoul soţiei sale de ziua ei.

SIMONA BUTARU
simona.butaru@informmedia.ro

Traian Igaş organizează expediţie pe Mureş

Traian Igaş FOTO: JA

ARAD. Biroul senatorial Constantin Traian Igaş, împreună cu Asociaţia Nautică „Port Arthur", demarează prima ediţie a expediţiei pe Mureş denumită „Prietenii Mureşului". Expediţia va dura o zi, respectiv marţi, 26 august. Plecarea cu bărcile va fi la ora 10,00, de la Port Arthur, traseul fiind Port Arthur - insula din dreptul oraşului Pecica, unde se va face o campare. La expediţie vor participa primarii localităţilor Secusigiu şi Felnac, Cheşa Ilie şi Nicolae Selegean, viceprimarii localităţilor Şagu şi Semlac, Foitik Francisc şi Cazacu Vasile Geani, consilierul judeţean Onea Mircea, dar şi prieteni şi colegi din Arad, Semlac, Şeitin, Pecica. „Ne dorim ca prin această expediţie să ne înscriem în rândul celor care promovează această zonă turistică - arie naturală protejată constituită în Parcul Natural Lunca Mureşului din 2004. Mă bucur că expediţia «Prietenii Mureşului» va avea alături şi reprezentanţi ai localităţilor riverane Mureşului" - spune chestorul Senatului României, Traian Igaş. **JA-S.T.**

În tabăra de la Bata FOTO: FAN

Primarii din judeţ nu vor migraţie

Aleşii locali nu sunt de acord cu propunerea lui Dragnea privind migrarea fără pierderea mandatului.

Nu are susţinători FOTO: FAN

ARAD. Vicepremierul Liviu Dragnea a declarat că până la sfârşitul lunii va fi adoptată o Ordonanţă a Guvernului care va da primarilor un termen de 15 zile să opteze pentru ce partid doresc, fără să-şi piardă mandatul. Se pare, însă, că iniţiativa sa nu prea are susţinători. În urma unor apeluri telefonice, nu am reuşit să găsim nici măcar un primar din judeţul Arad care să fie de acord. Chiar şi cei ai PSD s-au pronunţat împotrivă.

Primarul Aradului, Gheorghe Falcă, a fost catalogat de către adversarii săi ca adevăratul lider al Partidului Mişcarea Populară, la care nu trece de facto pentru că şi-ar pierde mandatul, deci, teoretic, ar trebui să fie de acord cu iniţiativa lui Dragnea. Cu toate acestea, a fost primul care a reacţionat vehement, considerând că este o formă de şantaj, pentru a aduce primari la PSD. De asemenea, primari PDL bănuiţi că mai sunt la acest partid doar cu numele, fiind, de fapt, la PMP, sunt total împotrivă. Primarii liberali nici nu vor să audă de aşa ceva, ceea ce înseamnă fie că nu au de gând să treacă la partidul lui Tăriceanu, fie că preferă să aştepte până după prezidenţiale.

Contra migraţiei

În proporţie zdrobitoare, primarii din Arad consideră că migraţia politică nu trebuie încurajată, ci, dimpotrivă, trebuie luptat împotriva ei. Chiar şi cei care admit că Dragnea are în mare parte dreptate când spune că este necesară o limpezire a eşichierului politic, având în vedere apariţia unor noi partide politice, spun că iniţiativa ar fi acceptabilă dacă nu ar fi venit exact înaintea campaniei electorale pentru prezidenţiale. Primarii „de cursă lungă" sunt cei mai radicali, spunând că nu este normal ca partide înfiinţate peste noapte să aibă aleşi locali sau chiar parlamentari, fără să fi participat vreodată la alegeri. Una peste alta, însă, punctul pe „i" l-a pus tot „bătrânul" Gheorghe Feieş, primarul Sebişului: „Ştie toată lumea că primarul, indiferent la ce partid este, susţine pe cine vrea el dacă este în avantajul comunei, pentru că altfel nu mai primeşte voturi, indiferent la ce partid s-ar duce". **JA-S.T.**

Bătrânul copac de la Bata

Tabăra de ilustraţie de carte de la Bata (21-30 august) a ajuns la cea de a şasea ediţie.

BATA. Lansată în 2008 de către Biblioteca Judeţeană „Alexandru D. Xenopol", în cadrul proiectului european „ANIMALITER", Tabăra de ilustraţie de carte de la Bata a ajuns la cea de a VI-a ediţie. Anul acesta tabăra reuneşte nouă tineri artişti din Franţa, Rusia,Turcia şi România. Aceştia sunt: Roxana Ocoş şi Cezara Pădurean - de la Liceul de Artă „Sabin Drăgoi" Arad; Oana Nedelciu - Liceul de Arte Plastice Timişoara; Ciprian Selegean - Universitatea din Portmouth, Marea Britanie; Hélène Humbert şi Hector Bouhier - Universitatea din Strasbourg, Franţa; Evgenia Ivleva şi Dmitrii Mineev - Universitatea Pedagogică din Tula, Rusia; Ramon Roman - Facultatea de arhitectură din Bursa, Turcia.

Gorki, Giono şi Iorga

Tema centrală a ediţiei din acest an este copacul. Tinerii artişti vor ilustra trei texte: două povestiri din literatura universală inspirate din tema centrală şi anume „Inima de foc a lui Danko" de Maxim Gorki şi „Omul care sădea copaci" de Jean Giono, iar din literatura română a fost selectat textul lui Nicolae Iorga „Brad bătrân". De asemenea, artiştii vor caligrafia fragmente din textele selecţionate în limbile de origine, respectiv în rusă, în franceză şi în română.

Spectacol pe temă

Respectând o tradiţie, începută tot în 2008, va fi realizat şi un spectacol cu copiii de la Şcoala Gimnazială din Bata. Tema spectacolului este aceeaşi cu tema atelierului de creaţie. Realizatorul spectacolului este un „fost Amifran", Cristian Călbează, proaspăt student la Universitatea din Kent. Conducătorul artistic al taberei va fi ca şi în anii precedenţi profesorul Florin Florea de la Universitatea de Arte din Cluj. **JA-V.F.**

Vernisaj

Lucrările de la Bata vor fi reunite într-o expoziţie al cărei vernisaj va avea loc în ziua de marţi, 23 septembrie, ora 18.00, la secţia de artă a Complexului Muzeal Arad.

Primele semnături pentru Iohannis

ARAD. În trei zile, ACL Arad a reuşit să strângă 2.000 de semnături pentru susţinerea candidaturii lui Klaus Iohannis la Preşedinţia României. Cele mai multe - 1.200, sunt din municipiu, restul fiind din judeţ. Centralizarea se face zilnic, la sediul ACL (PDL) din municipiu. Targetul alianţei arădene este de 50.000 de semnături, până în 15 septembrie, când vor fi trimise la Bucureşti. La un calcul sumar, ritmul trebuie crescut considerabil, mai exact triplat, pentru realizarea cifrei trasate ca sarcină. Liderii ACL sunt optimişti, fiind convinşi că nu va fi o problemă. Ca de obicei, mai ales în municipiu, oamenii de bază sunt membrii organizaţiei de tineret, care bat din uşă în uşă sau străbat străzile din toate cartierele.

În judeţ, preşedinţii de organizaţii au primit norme pe măsura potenţialului fiecăruia şi, evident, în funcţie de culoarea politică a administraţiei. Acolo unde ACL are primari sau majoritatea în consilii, cifrele sunt mai mari, în timp ce în fiefurile PSD norma este sub 300 de semnături. **JA-S.T.**

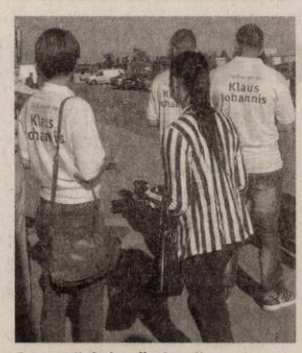

Oamenii de bază, tinerii FOTO: JA

Tras pe dreapta de polițiști FOTO: JA

Dosar penal din cauza remorcii neînmatriculate

BÂRZAVA. Un bărbat de 36 de ani, din județul Constanța, care conducea în localitatea Bârzava o autoutilitară cu remorcă a fost oprit în trafic de polițiștii rutieri. Aceștia au constatat, în urma verificărilor, că remorca era neînmatriculată în circulație și cu număr fals de înmatriculare. Pe numele bărbatului a fost întocmit un dosar de cercetare penală pentru infracțiuni la regimul circulației rutiere. **JA – I.C.**

14

permise auto și 9 certificate de înmatriculare au fost reținute de polițiștii rutieri în urma controalelor efectuate. Pentru celelalte nereguli, agenții de circulație au aplicat 380 de amenzi în valoare de 34.000 de lei. Dintre cele 380 de sancțiuni, 340 au fost aplicate doar pentru depășirea vitezei de deplasare, restul fiind date pentru alte abateri la regimul circulației. **JA – I.C.**

Furt de motorină din rezervorul a trei utilaje

PECICA. Polițiștii Postului de Poliție Semlac au prins în flagrant, în 24 august, patru bărbați care au furat motorină din trei utilaje. Bărbații au reușit să scoată 280 de litri de motorină din rezervoarele a trei utilaje parcate pe tronsonul de autostradă Pecica-Nădlac, până când polițiștii i-au surprins. Cei patru - este vorba despre C.M., C.D., R.Ș. și S.V. - au fost prinși în flagrant, în jurul orei 5.30, în timp ce sustrăgeau cei 280 de litri de motorină, în valoare de aproximativ 1.750 de lei, din trei utilaje aparținând unei societăți comerciale, ce se aflau parcate pe tronsonul de autostradă Pecica-Nădlac. „Pe numele celor în cauză au fost întocmite acte premergătoare sub aspectul săvârșirii infracțiunii de furt calificat", au declarat reprezentanții Inspectoratului de Poliție Județean Arad. **JA – I.C.**

Hoții, prinși în flagrant FOTO: FAN

Contrabanda de la frontieră

Cum se prezintă contrabanda la frontiere? De la cafea și țigări la cauciucuri, motoare de bărci și panouri solare.

Țigările ilegale, descoperite la controalele de frontieră FOTO: FAN

ARAD. Contrabandă cu orice. Cu țigări, cafea, produse alimentare, alcool, produse electronice și electrocasnice, confecții, cauciucuri, biciclete, motoare de bărci, panouri solare și multe altele. Toate acestea au fost descoperite la Punctele de Trecere ale Frontierei de pe raza județului Arad, în timp ce se încerca introducerea ilegală a lor în țara noastră.

Valoarea totală a bunurilor de contrabandă reținute în vederea confiscării, în perioada 1 ianuarie - 30 iunie, se ridică la aproximativ 511.078 de lei. De departe, traficul cu produse din tutun a fost cel mai des întâlnit la frontiere. De cele mai multe ori tutunul era adus din Ungaria, în cantități ce depășeau limitele legale - pentru consum propriu sau în cantități ce depășeau cu mult limitele legale - pentru a fi vândut „la negru".

Țigări de peste 80.000 de lei

În primele șase luni ale acestui an, polițiștii de frontieră arădeni au confiscat 109.600 de țigări, însumând peste 80.000 de lei. Reprezentanții Inspectoratului Teritorial al Poliției de Frontieră Oradea - în subordinea căruia se află Serviciul Teritorial al Poliției de Frontieră Arad, explică: „În ceea ce privește traficul cu produse din tutun, fenomenul s-a manifestat prin introducerea în țară de tutun provenit din Ungaria, în cantități care depășeau limitele legale, în vederea comercializării, de regulă pentru confecționarea țigărilor homemade sau prin introducerea în țară de țigări, în cantități mult superioare limitelor legale, în vederea comercializării pe piața neagră".

IOANA COSTAȘ
ioana.costas@informmedia.ro

Tutun pentru Arad și Bihor

Atât tutunul, cât și țigaretele depistate în urma controalelor de la Punctele de Trecere ale Frontierei de pe raza județului Arad aveau ca destinație piața ilicită de profil din județele Bihor, Arad, dar și din alte județe din centrul țării, iar din punct de vedere al proveniență s-a stabilit că acestea sunt din Ucraina și Serbia.

S-a răsturnat cu mașina și a fugit de la locul faptei

Un tânăr de 21 de ani, s-a răsturnat cu mașina pe un drum național, a fugit de la locul accidentului, polițiștii găsindu-l acasă.

INEU. S-a răsturnat cu autoturismul pe care-l conducea pe DN 79/A, drumul național ce duce spre Ineu, și a fugit de la locul faptei, lăsându-și mașina cu roțile-n sus pe șosea. Pasagerul de pe scaunul din dreapta a fost identificat la Spitalul orășenesc din Sebiș - deplasându-se singur până acolo. Acesta nu a spus cadrelor medicale de la spital că mașina în care se afla s-a răsturnat, ci că a fost lovit de un autoturism, însă nu a dat detalii despre mașină. Ulterior, cadrele medicale au anunțat polițiștii care au început verificările.

Aceștia s-au deplasat pe DN 79/A, între Sebiș și Ineu, și au găsit mașina răsturnată pe șosea. A fost identificat și șoferul autoturismului: un tânăr de 21 de ani. Acesta a fost testat cu aparatul etilotest, iar rezultatul a fost negativ. Acum este cercetat penal pentru două fapte: vătămare corporală din culpă și părăsirea locului accidentului.

A pierdut controlul mașinii

„Din primele cercetări efectuate la fața locului s-a stabilit că pe DN 79/A, în afara localității Mînerău, în timp ce G.M., de 21 de ani, conducea un autoturism marca Opel, înmatriculat în Franța, din direcția Sebiș către Ineu, într-o curbă la stânga a pierdut controlul asupra mașinii, a intrat în șanțul din partea dreapta a sensului său de mers, după care s-a răsturnat, ajungând pe partea carosabilă. După producerea accidentului, conducătorul auto a părăsit locul faptei fără încuviințarea organelor de poliție, iar în urma verificărilor efectuate de organele de poliție, acesta a fost găsit la domiciliu. Evenimentul rutier s-a soldat cu rănirea gravă a lui A.A., de 22 de ani, din Buteni, - pasager pe scaunul din dreapta față în autoturism - care a fost identificat la Spitalul orășenesc Sebiș. Conducătorul auto a fost testat cu aparatul alcooltest, rezultatul fiind negativ", au declarat reprezentanții IPJ Arad. **JA – I.C.**

Hoții de combustibil de pe autostradă, arestați preventiv

30 de zile de arest preventiv. Atât au primit hoții de combustibil de pe autostradă, opriți de polițiști cu focuri de armă.

Au primit mandate pentru 30 de zile FOTO: FAN

ARAD. Cei trei timișoreni, care în noaptea de 20 spre 21 august au fost prinși în flagrant în timp ce furau combustibil din rezervorul unui TIR parcat pe autostrada Arad-Timișoara, au fost arestați preventiv, procurorii începând urmărirea penală pe numele acestora. Unul dintre hoți a fost împușcat în picior de către polițiști, după ce acesta, împreună cu ceilalți doi inculpați, au ignorat avertismentele oamenilor legii și au încercat să fugă cu un autoturism de la locul faptei. Cei trei au reușit să scoată 300 de litri de motorină din rezervorul unui TIR.

„Procurori ai Parchetului de pe lângă Judecătoria Arad, după ce în prealabil a fost începută urmărirea penală și pusă în mișcare acțiunea penală, au înaintat instanței de judecată propunerea de arestare preventivă a inculpaților A.A., B.C. și B.C.V. sub aspectul săvârșirii infracțiunii de furt calificat. Judecătorul de drepturi și libertăți din cadrul Judecătoriei Arad a admis propunerea procurorilor cu privire la cei trei inculpați, dispunând arestarea preventivă a acestora pentru o perioadă de 30 de zile", se arată într-un comunicat de presă.

Au umplut 30 de bidoane

Potrivit procurorilor, probatoriul administrat în cauză până la acest moment procesual a relevat că „în noaptea de 20 spre 21 august 2014, în jurul orei 2.00, cei trei inculpați s-au deplasat cu un autoturism în care au depozitat un număr de 30 de bidoane de plastic, a câte 30 de litri fiecare, în parcarea de la km 530 a autostrăzii A1, sensul de mers Arad - Timișoara, unde, după ce în prealabil au observat un autotren marca Scania, au sustras 300 de litri de motorină, prin forțarea capacelor rezervoarelor respectivului vehicul. În momentul depistării de către organele de ordine, cei trei inculpați au încercat să-și asigure scăparea prin fugă, pentru imobilizarea acestora lucrătorii de poliție făcând uz de armamentul din dotare".

JA – I.C.

Afgani și pakistanezi, prinși încercând să treacă frontiera

NĂDLAC. Polițiștii de frontieră de la Sectorul Poliției de Frontieră Nădlac au prins patru cetățeni afgani și doi cetățeni pakistanezi care au încercat să treacă ilegal frontiera pentru a ajunge în Spațiul Schengen.

Cei șase au fost observați în timp ce se deplasau pe jos, spre frontieră, de către o patrulă formată din polițiști de frontieră. „Deoarece cetățenii nu își justificau prezența în zonă, polițiștii de frontieră i-au reținut pentru identificare, la aproximativ 125 de metri de frontiera cu statul vecin. Persoanele în cauză au fost conduse la sediul sectorului, iar în urma verificărilor s-a stabilit că este vorba de patru cetățeni afgani și doi cetățeni pakistanezi, cu vârste cuprinse între 15 și 22 de ani. Cei șase sunt solicitanți ai statutului de azilant în România și au declarat că intenționau să ajungă ilegal în Spațiul Schengen", au declarat reprezentanții Serviciului Teritorial al Poliției de Frontieră Arad. Cei șase sunt urmăriți penal pentru tentativă de trecere ilegală a frontierei de stat. **JA – I.C.**

Reținuți la frontieră FOTO: FAN

Au amendat vitezomanii FOTO: FAN

Aproape 700 de amenzi în șapte zile

ARAD. Au aplicat, în 7 zile, aproape 700 de amenzi pentru depășirea vitezei și au reținut 47 de permise. În perioada 18-24 august, polițiștii rutieri au acționat pentru reducerea numărului de accidente rutiere produse pe fondul nerespectării vitezei - circumscrisă calendarului campaniei „Speed" al polițiilor rutiere europene „TISPOL". În cadrul acestei acțiuni, polițiștii arădeni au aplicat aproape 700 de sancțiuni contravenționale, majoritatea pentru depășirea vitezei legale. De asemenea, au fost reținute 47 permise de conducere și 9 certificate de înmatriculare.

„Poliția Română recomandă conducătorilor auto să circule cu prudență, cu viteză adaptată condițiilor de trafic și meteo și să acorde o atenție sporită pietonilor. Depășirea limitelor legale de viteză și viteza neadaptată la condițiile de trafic reprezintă unele din principalele cauze ale accidentelor rutiere grave", au declarat reprezentanții IPJ Arad. **JA – I.C.**

COLEGIUL ECONOMIC ARAD,
FACE ÎNSCRIERI, până în 1 SEPTEMBRIE,
CLASA a X-a, ȘCOALĂ PROFESIONALĂ,
calificarea BUCĂTAR/OSPĂTAR,
FARĂ TAXĂ.
Oferim bursă lunară 200 lei,
masă de prânz la cantina școlii.
Informații la telefon 0257 281 529.
(635015)

Sport

„Elite Cup a fost o reușită din toate punctele de vedere"

Alexandru Meszar, manager CS Atletico

10

minute de întârziere vor avea partidele din runda inaugurală a ligii secunde de fotbal, inclusiv jocul Șoimii Pâncota - CSM Râmnicu Vâlcea, programată sâmbătă, de la ora 11.00. Cluburile sunt nemulțumite de amânarea semnării convenției dintre FRF și LPF2, organismul diviziei a doua neprimind practic niciun rol în organizare.

Și-au încercat norocul în cadrul Circuitului ITF

BUCUREȘTI. Doi tenismeni arădeni au evoluat în cadrul Circuitului ITF. Astfel, Rebeca Mitrea (22 ani) a evoluat în calificările ITF-ului din Capitală (10.000 dolari), depășind-o pe M. Tudorache, scor 6-3, 7-5, dar cedând apoi cu favorita 2, A. Ghițescu, scor 1-6, 5-7. În turneul de la Mediaș, Darius Neică (20 ani; locul 1860 ATP) a dispus, de T. Bilciurescu, scor 6-3, 6-1, pierzând în turul decisiv, scor 6-7(4), 2-6 cu T. Marin. **JA-D.L.**

Începe urcușul spre Jocurile Olimpice din Brazilia

ARAD. Voleiul arădean, în varianta sa pe nisip, are șansa de a ajunge la Jocurile Olimpice de la Rio de Janeiro!

Adrian Holhoș / Moise Abrudan (CS Fan Arad - vicecampionii României) și Marius Mascovits (CSM Arad - campionul țării la beach-volley) și un jucător care va fi desemnat de FR de Volei, în condițiile în care colegul său, arădeanul Andrei Laza, a început pregătirile pentru voleiul în sală alături de Tomis Constanța, sunt cuplurile care vor reprezenta România la CEV Beach Volleybal Continental Cup. Această competiție are drept scop atribuirea „biletelor" pentru Jocurile Olimpice din Brazilia 2016, un prim turneu fiind programat în perioada 20-21 septembrie, la Mellieha (Malta).

Adversarii arădenilor pe nispul din Malta vor fi din: Bosnia Herțegovina, Israel, Moldova și San Marino.

„Până la Cupa Mondială din septembrie, perechea Holhoș - Abrudan va reprezenta România la Balcaniada din Bulgaria, programată la finele acestei săptămâni", ne-a declarat Ștefan Gog, președintele CS Fan Arad, club care a cucerit în acest sezon ambele titluri de vicecampion național, la feminin și masculin. **JA – D.L.**

Marius Mascovits are test olimpic în Malta FOTO: FAN

Trofeul a trecut frontiera!

Ferencvaros Budapesta a cucerit Elite Cupe, UTA cedând în lupta pentru bronz.

Ultimul act de la Elite Cup a dat câștig de cauză fotbaliștilor echipați în verde FOTO: FAN

ARAD. Prima ediție Elite Cup, cel mai puternic turneu juvenil din vestul țării, a strâns pe stadionul „Motorul" 6 reprezentante ale Ungariei, Angliei și României. Câștig de cauză au avut micuții jucători de la Ferencvaros, 1-0 în ultimul act disputat în compania celor de la Dinamo București, grație golului marcat, din penalti, de fiul antrenorului, Filip Dragoner.

Reprezentanta Aradului, UTA, a fost la un pas de medaliile de bronz, cedând finala mică, scor 1-2, în fața englezilor de la Wolverhampton, care s-au bazat și pe arădeanul Răzvan Oaidă. Echipa pregătită de Cristian Păcurar a redus din handicap prin Adrian Petre, cu un sfert de oră înainte de ultimul fluier, Allan Jordan reușind dubla în primul mitan. În faza grupelor, UTA a învins pe Queens Park Rangers, scor 3-2 (goluri Costin, Petre 2), fiind depășită de Ferencvaros, scor 2-3 (goluri Bubuș 2).

În meciul pentru locurile 5-6, Queens Park Rangers a trecut la limită de Academia Puskas, 1-0.

Festivitatea de premiere a fost efectuată de către: Sorin Botiș, căpitanul UTA și fost component al celor de la Ferencvaros, Ovidiu Moșneag (consilier local - Primăria Arad a fost organizatoare a turneului, alături de Play-Maker Consulting International și CS Atletico) și Alexandru Meszar (manager CS Atletico), echipele fiind răsplătite cu diplome, medalii și cupe.

Lotul campionilor de la Ferencvaros i-a cuprins pe: Varga Adam, Claudiu Chindriș, Denesi Laszlo, Kovacs Solyom, Csako Daniel, Seregy Tamas, Lipcsei Krisztian, Sandli Mark, Dănuț Cozma, Nyeki Mark, Lakatos Istvan, Dragoner Filip, Deutsch Laszlo, Tovishati Mate, Szakaly Dominik, Gyorko Balint, Csala David, Temesvari Mate, Gelencser Bence, Molnar Peter, Al Hussein Mohammed și Gere Zoltan. **JA-D.L.**

Vezi premiile speciale de la Elite Cup pe www.aradon.ro

Medalii arădene în sporturile nautice

BASCOV. Recent s-au încheiat Campionatele Naționale 2014 la sporturi nautice (kaiac-canoe, Bascov, canotaj academic, Iași). Sportivii de la Voința Arad s-au numărat printre protagoniști, cucerind (și) două titluri naționale în probele de dragon-boat, introduse în premieră la „naționale".

Rezultate: Dragon-boat: Locul I, Băieți seniori și Mixt seniori; Kaiac seniori: Loc VI, K2 fete 1000m (Balaș Bianca, Neagu Andreea); Loc VII, K4 fete 500m (Balaj Bianca, Cioclut Natalia, Neagu Andreea, Iuhasz Ingrid); Loc VIII, K2 fete 200m (Balaș Bianca, Iuhasz Ingrid) și Loc X, K2 fete 200m (Neagu Andreea, Cioclut Natalia); Masters: Loc I, K1 baieti (35-40 ani), 200 m, Babos Molnar Claudiu și K2 băieți (35-40), 200m (Babos Molnar Claudiu, Molnar Rajmond); Loc II, K2 băieți (40-45), 200 m (Nagy Ștefan, Szabad Ladislau); Loc III, K1 băieți 40-45), 200m (Szabad Ladislau) și K2 băieți (40-45), 200m (Suta Ștefan, Karda Balazs); Canotaj academic: dublu vîsle cadeți, loc V (Jidoi Florin, Mladin Virgil); simplu fete jun.II, loc V, finala B - Jidoi Alexandra și simplu fete jun.I, loc III, finala B - Halic Carmela Alexandra. **JA-D.S.**

Au câștigat cursa FOTO: FAN

CS Astra, vicecampioană națională

TIMIȘOARA. „În loc de 4-4, a fost 6-2 pentru Dinamo. Nu vreau să mă gândesc și la altceva, decât la faptul că arbitri au avut grijă să nu luăm noi titlul de campioană" - ne-a spus Spiridon Stanciu, antrenor coordonator la CS Astra Arad. La Timișoara a avut loc, sâmbătă, finala CN pe echipe la lupte greco-romane. CS Astra, Dinamo și CSM Slatina au ajuns în ultimul act, iar după 8-0, la debut, cu oltenii, sportivii arădeni au înfruntat Dinamo.

Bucureștenii au venit cu doar trei români, în rest moldoveni și ucrainieni în echipă. Și așa, însă, arădenii au pus probleme, iar la un eventual 4-4, CS Astra era, din nou, campioana României la lupte greco-romane. Însă, Gheorghe Cojocari a fost furat de arbitri, iar Petrică Sevciuc s-a accidentat când avea 6-0. Așadar, nu a fost 4-4, ci 6-2, iar Aradul a rămas pe treapta a doua a podiumului.

De menționat e faptul că Dinamo a debarcat la Timișoara cu un autocar plin de generali și colonei, astfel fiind oarecum explicabile arbitrajele părtinitoare care au fost în meciul Dinamo - CS Astra.

Merituoșii luptători de la CS Astra sunt: Laurențiu Macarei, Cristi Vagiunic, Vladimir Zaporojan, Ilie Cojocari, Cătălin Cășaru, Petrică Sevciuc, Dorin Pârvan, Robert Papp, Marin Cazac, Gheorghe Cojocari.

Spiridon Stanciu se declară mulțumit de această performanță și dedică acest loc 2 patronului de la Astra Vagoane Călători, Valer Blidar, mulțumind, în același timp, Primăriei Arad pentru sprijinul acordat la această competiție. **JA – L.S.**

CS Astra Arad, vicecampiona României la lupte greco-romane FOTO: FAN

Duelul momentului în Cupă!

ARAD. Cele mai în formă echipe de fotbal arădene, UTA și Șoimii Pâncota se vor afla astăzi, ora 17,30, față în față pe arena Motorul din Aradul Nou, într-un duel contând pentru turul IV din Cupa României. Miza este calificarea în faza următoare, ultima dinaintea aducerii la Arad a unei echipe de Liga I, obiectivul declarat al oficialilor celor două cluburi.

Interesant este că cele două grupări s-au evitat recipro în perioadele pre-competiționale, iar în cest moment, în lotul UTA-ei sunt nu mai puțin de cinci foști componenți ai șoimilor. Este vorba despre portarul Roberto Bodea, mijlocașii Dumitru Copil și Cornel Nădăban, precum și atacanții Sorin Leucuța și Ciprian Rus.

Roly Nagy FOTO: FAN

Respect și ambiție

Gazde în acest joc, utiștii prefațează duelul prin vocea antrenorului Roly Nagy: „Șoimii Pâncota au realizat o performanță deosebită sezonul trecut și au în club oameni care pun suflet și pasiune. Important e să domine fair-play-ul, să fie un joc frumos, iar cel mai bun să învingă. Dacă am ajuns până aici, încercăm să mergem mai departe. Așa își doresc și adversarii. Cu Sebiș, tot o confruntare între formații arădene, a fost un meci plăcut cu 5 goluri, așa sper să se în-tâmple și acum. Se întâlnesc două echipe care au promovat, echipele de moment ale județului"

De partea cealaltă, președintele Pavel Piroș prevestește un meci bun, cu de toate: „Din punct de vedere tehnic, cred că meciul va arăta foarte bine. Și UTA e bine pregătită, are un lot valoros de liga a treia. Respectăm adversarul, dar sperăm să-și spună cuvântul jucătorii noștri care au jucat la nivel superior. Sper să fie fotbal pe teren și să câștigăm". **JA-D.S.**

Pavel Piroș FOTO: FAN

Scoruri de maidan în eșalonul cinci

ARAD. Campionatul Onoare și-a consumat, în week-end, etapa a II-a, în Grupa A înregistrându-se unele scoruri de maidan. Șapte echipe au maxim de puncte în urma rezultatelor:

Grupa A: Șagu - Bîrzava 4-3, Aluniș - Turnu 2-1, Felnac - Zimandu Nou 4-0, Săvîrșin - Atletico 10-0, Iratoșu - Șeitin 3-3, Munar - Vinga 7-1, Zădăreni - Sînpetru German 10-0, Semlac - Glogovăț 1-2.

Etapa viitoare (30-31 august): Atletico - Aluniș, Turnu - Șagu, Glogovăț - Felnac, Zimandu Nou - Iratoșu, Munar - Săvârșin, Șeitin - Vinga, Sînpetru German - Semlac, Bîrzava - Zădăreni.

Grupa B: Grăniceri - Satu Nou 2-4, Macea - Buteni 4-0, Socodor - Pîncota II 2-0, Tîrnova - Gurahonț 5-2, Dezna - Ghioroc 2-5, Apateu - Bocsig 2-2, Șepreuș - Șimand 2-3, Țipar - Pilu 2-1.

Etapa viitoare (30-31 august): Ghioroc - Socodor, Satu Nou - Gurahonț, Buteni - Grăniceri, Șimand - Țipar, Pâncota II - Apateu, Bocsig - Șepreuș, Tîrnova - Dezna, Pilu - Macea.

Jones s-a repatriat în Statele Unite

FOTBAL. Mijlocașul american al echipei Beșiktaș Istanbul, Jermain Jones, va evolua la formația New England Revolution, a anunțat, ieri, clubul din Liga Nord-Americană de Fotbal (MLS), citat de AFP. Durata înțelegerii dintre Jones și New England nu a fost dată publicității. Jermain Jones, în vârstă de 32 de ani, a marcat un gol și a dat o pasă decisivă pentru naționala Statelor Unite ale Americii la turneul final al Cupei Mondiale din Brazilia. Jones, care s-a născut în Germania, a mai evoluat în cariera sa la echipele Bayer Levrkusen, Schalke 04 și Blackburn Rovers.

SURSA: MEDIAFAX

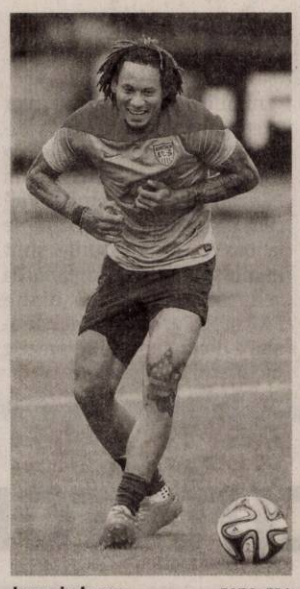

Jermain Jones FOTO: EPA

Florin Lovin FOTO: EPA

Lovin a semnat pentru Concordia

FOTBAL. Mijlocașul Florin Lovin, care a evoluat ultima oară la Oțelul Galați, a semnat, luni, un contract valabil un sezon cu Concordia Chiajna. Fotbalistul în vârstă de 32 de ani a declarat că noua sa echipă trebuie să își propună mai mult decât menținerea în Liga I. „Principalul motiv pentru care am ales Concordia a fost Narcis Răducan, pentru care am mers și la Oțelul Galați. Unde este Narcis, este performanță", a afirmat Lovin. În cariera sa de până acum, Lovin a mai jucat la formațiile FCM Bacău, Steaua, 1860 Munchen, Kerkyra, Kapfenberger SV și SV Mattersburg.

SURSA: MEDIAFAX

HCM Constanța intră la apă!

Trei jucători au părăsit campioana HCM Constanța din cauza problemelor financiare.

Fazele pe semicercul european pot deveni amintire pentru HCM Constanța FOTO: EPA

HANDBAL. Handbaliștii croați Goran Bogunovici și Nikola Kedzo și macedoneanul Branislav Angelovski au părăsit gruparea HCM Constanța, din cauza problemelor financiare cu care se confruntă clubul dobrogean.

Croatul Goran Bogunovici a fost învoit de club să-și rezolve unele probleme personale, dar nu a mai revenit în România, iar în ceea ce îl privește pe Nikola Kedzo constănțenii nu au plătit suma de 2.400 de euro reprezentând taxa de transfer internațională, după ce a fost adus de la Metalurg Skopje.

Internaționalul macedonean Branislav Angelovski, care activa la HCM Constanța din 2010, a decis să plece fiind nemulțumit de problemele grave cu care se confruntă clubul. În plus, nici antrenorul cu portarii Alexandru Buligan nu mai face parte din staful tehnic al echipei constănțene.

„Sunt 90 la sută șanse să nu ne prezentăm nu numai în Liga Campionilor, în meciurile de calificare, ci și în campionat, pentru că nu s-au găsit bani. Noi mai avem speranțe și mai așteptăm un răspuns de la Ministerul Sportului. Dacă vom avea un răspuns favorabil, s-ar putea să deblocăm acei bani de la Consiliul Județean, pe care nu-i putem accesa din cauza acestei noi Legi 350. Probabil că Supercupa României (n.r. - marți, ora 17.00, la Brașov, cu Știința Bacău) va fi ultimul meci. Chiar dacă vom rămâne la HCM, vom fi într-o formulă mult, mult mai restrânsă. Mă așteptam ca în țara asta măcar sportul să fie lăsat în pace, pentru că e singurul domeniu în care putem scoate capul la nivel internațional", a declarat extrema stângă George Buricea.

HCM Constanța, campioana României la handbal masculin în ultimii șase ani, ar trebui să participe, în perioada 6-7 septembrie, în Belgia, la turneul de calificare în grupele principale ale Ligii Campionilor, însă acest lucru este condiționat de plata a aproximativ 30.000 de euro, bani pe care conducerea clubului nu îi are.

Curtea de Conturi a blocat suma de 4 milioane de lei (aproximativ 900.000 d euro) acordată de consilierii județeni din Constanța, în luna ianuarie, grupării HCM Constanța.

SURSA: MEDIAFAX

Team Bucharest s-a calificat în finala FIBA

BASCHET. Team Bucharest, câștigătoarea Sport Arena Streetball 2014, a obținut pentru al treilea an consecutiv calificarea în finala FIBA 3x3 World Tour, circuitul mondial de baschet 3x3, după ce s-a clasat pe locul doi la Mastersul de la Praga, cedând în finală, scor 14-16, cu Team Novi Sad din Serbia.

Angel Santana, Cătălin Vlaicu, Vasile Ștefan și Cătălin Bordei și-au asigurat prezența în finala de la Tokyo (11-12 octombrie) după un meci dramatic în semifinalele de la Praga, cu rușii de la Sankt Petersburg, scor 21-20. „Șantana și Vlaicu, care deja intraseră în istorie, fiind parte dintr-un grup de 13 jucători care au evoluat în toate cele trei ediții World Tour (2012, 2013 și 2014), vor fi primii jucători din lume prezenți în toate cele trei finale mondiale FIBA 3x3 World Tour", scrie site-ul 3x3 FIBA.

SURSA: MEDIAFAX

Fluier spaniol la Sofia

FOTBAL. Arbitrul spaniol Alberto Undiano Mallenco va conduce la centru meciul dintre echipa bulgară Ludogoreț Razgrad și formația Steaua București, din manșa secundă a play-off-ului Ligii Campionilor, a anunțat, luni, site-ul oficial al UEFA. Undiano Mallenco va fi ajutat de asistenții Roberto Diaz Perez del Palomar și Juan Yuste, de arbitrii suplimentari Carlos Gomez și Javier Estrada, arbitru de rezervă fiind Pau Cebrian Devis.

Mallenco a mai condus partidele România - Belarus, scor 3-1, în 2006, în preliminariile Euro-2008 și România - Ungaria, scor 3-0, în 2013, în preliminariile Cupei Mondiale din Brazilia. De asemenea, el a mai arbitrat partida CFR Cluj - Manchester United, scor 1-2, din faza grupelor Ligii Campionilor, sezonul 2012/2013.

Partida Ludogoreț Razgrad - Steaua București, din manșa secundă a play-off-ului Ligii Campionilor, se va disputa miercuri, de la ora 21.45, pe stadionul Vasil Levski din Sofia. În tur, Steaua s-a impus, pe teren propriu, cu scorul de 1-0.

SURSA: MEDIAFAX

Spaniolul Mallenco va arbitra meciul Ludogoreț - Steaua FOTO: EPA

Lewis Hamilton FOTO: EPA

Hamilton îl acuză pe Rosberg

Hamilton acuză că a fost lovit în mod intenționat în timpul MP al Belgiei.

FORMULA 1. Pilotul britanic Lewis Hamilton l-a acuzat pe coechipierul său de la echipa Mercedes, germanul Nico Rosberg, actualul lider al Campionatului Mondial de Formula 1, că l-a lovit în mod intenționat, duminică, în timpul Marelui Premiu al Belgiei de la Spa-Francorschamps, câștigat de australianul David Ricciardo (Red Bull).

Incidentul a avut loc în cel de-al doilea tur al cursei, atunci când Rosberg, plecat din pole position, dar depășit imediat Hamilton, a încercat să treacă din nou în fața britanicului, lovind roata din spate a monopostului acestuia. În urma acestui acroșaj, Hamilton a fost nevoit în final să abandoneze, în timp monopostul lui Rosberg a pierdut o parte a eleronului față, însă germanul a încheiat cursa pe locul secund, mărindu-și avansul în fruntea clasamentului general.

Cei doi au fost convocați după cursă de conducerea echipei Mercedes, Hamilton declarând ulterior: „Tocmai am avut o reuniune, în cursul căreia el (Rosberg) a spus, în mare, că a făcut-o intenționat. A recunoscut că ar fi putut evita acroșajul, dar nu a făcut-o. A spus: «Am făcut-o pentru a demonstra ceva». Dacă nu mă credeți, întrebați-i pe conducătorii echipei, care sunt la fel de nemulțumiți".

Directorul general al echipei Mercedes, austriacul Toto Wolff, a precizat însă că vorbele lui Rosberg „au fost interpretate greșit", iar germanul nu a provocat în mod intenționat incidentul respectiv.

SURSA: AGERPRES

Culio va juca în Segunda Division

FOTBAL. Fostul mijlocaș al echipei CFR Cluj Juan Emmanuel Culio va evolua la echipa UD Las Palmas, din Segunda Division, urmând a semna pe un an. Jucătorul argentinian a evoluat ultima dată la Al Wasl, în Emiratele Arabe Unite. În cariera lui, Culio a jucat la echipele Flandria, Almagro, Independiente de Avellana, Racing Club, La Serena, CFR Cluj, Galatasaray, Orduspor, Mersin și La Coruna.

SURSA: MEDIAFAX

Emmanuel Culio FOTO: EPA

EVIDENȚIAZĂ-TE!

Text: DATA apariției:.....

Talon valabil până în 30 septembrie 2014

Date personale:

Nume și Prenume:

Telefon:

Buletin de identitate:

TALON + PREȚUL CATEGORIEI AFERENTE

Anunțurile se preiau zilnic, la ghișeu, până în ora 16[00], după această oră, se pot prelua doar prin intermediul sistemului online de preluare al anunțurilor disponibil pe www.jurnalaradean.ro . Anunțurile de mică publicitate din Jurnal Arădean se publică pe baza talonului din ziar

Redacția nu își asumă responsabilitatea pentru conținutul anunțurilor de mică publicitate!

JURNAL ARĂDEAN

Tricolorii și-au aflat adversarii la US Open

TENIS. Șase perechi care au în componență un emisar tricolor vor juca pe tablourile de dublu de la US Open! Perechea Horia Tecău/Jean-Julien Rojer (România/Olanda), cap de serie numărul 9, va întâlni cuplul Jesse Huta Galung/Rameez Junaid (Olanda/Australia), în primul tur al probei de dublu masculin de la US Open, ultimul turneu de Grand Slam al anului, informează site-ul oficial al competiției. Tot în primul tur al probei de dublu masculin, perechea Florin Mergea/Marin Draganja (România/Croația) va juca împotriva cuplului ceh Frantisek Cermak/Jaroslav Levinsky.

Pe tabloul de dublu feminin, perechea Raluca-Ioana Olaru/Stefanie Voegele (România/Elveția) va întâlni cuplul Alla Kudriavțeva/Anastasia Rodionova (Rusia/Australia), cap de serie numărul 9, iar perechea Sorana Cîrstea/Pauline Parmentier (România/Franța) va juca împotriva cuplului american Tornado Alicia Black/Bernarda Pera. Olaru și Cîrstea ar putea fi adversare în turul secund, dacă vor trece de runda inaugurală. Tot pe tabloul feminin de dublu, perechea Monica Niculescu/Caroline Garcia (România/Franța) va întâlni cuplul Dominika Cibulkova/Mirjana Lucici-Baroni (Slovacia/Croația), iar perechea Irina-Camelia Begu/Karin Knapp (România/Italia) va juca împotriva cuplului Su-Wei Hsieh/Shuai Peng (Taiwan/China), cap de serie numărul 2.

SURSA: MEDIAFAX

Horia Tecău FOTO: EPA

A început o nouă ediție FOTO: FAN

Start la „Școală de vară" de la Castelul Macea

UVVG organizează cea de-a VI-a ediție a Școlii de vară „Informatica la Castel".

ARAD. Universitatea de Vest „Vasile Goldiș" organizează, în perioada 25-30 august, la Castelul Universitar Macea, cea de-a VI-a, ediție a Școlii de Vară „Informatica la Castel". La lucrări participă studenți, elevi și cadre didactice din mediul universitar și preuniversitar din România și Rusia.

Răzvan Diaconescu, șef de lucrări la Facultatea de Automatică și Calculatoare din București, a subliniat: „Voi avea două prezentări: una se referă la platforma on-line pe care o folosim în cadrul Facultății de Automatică și Calculatoare din București pentru publicarea cursurilor, fiind o platformă deschisă, în cadrul căreia avem publicate cursurile pe care le folosim în cadrul facultății și pe care apoi le pot folosi și persoane din exterior. Cea de-a doua prezentare se referă la o inițiativă pe care am pornit-o în ideea de a introduce informatică și programarea la elevii din ciclul primar și gimnazial".

> Mă aflu aici pentru a treia oară și vin de fiecare dată cu plăcere
> **RĂZVAN DIACONESCU**

Răzvan Sandu de la firma Zando Computers, București, ne-a declarat: „Școala de vară este o ocazie pentru noi să încercăm să familiarizăm cât mai mulți dintre elevi și profesori, care doresc să-și sporească cunoștințele în această zonă, cu sistemele de operare libere".

„Scopul acestei Școli de vară - a subliniat conf. univ. dr. Antonela Naaji, din cadrul UVVG - este promovarea mediului virtual de instruite, a învățământului on-line, în general și a utilizării platformelor educaționale deschise. Și de această dată, avem un număr mare de participanți din întreaga țară și din străinătate. Așa cum ne-am obișnuit, școala de vară este o reuniune a cadrelor didactice din domeniul universitar, preuniversitar, al studenților și elevilor". **JA-V.F.**

Și a fost „scrisul" la Română

Din 808 candidați înscriși, au absentat 175 și unul a fost eliminat din examen.

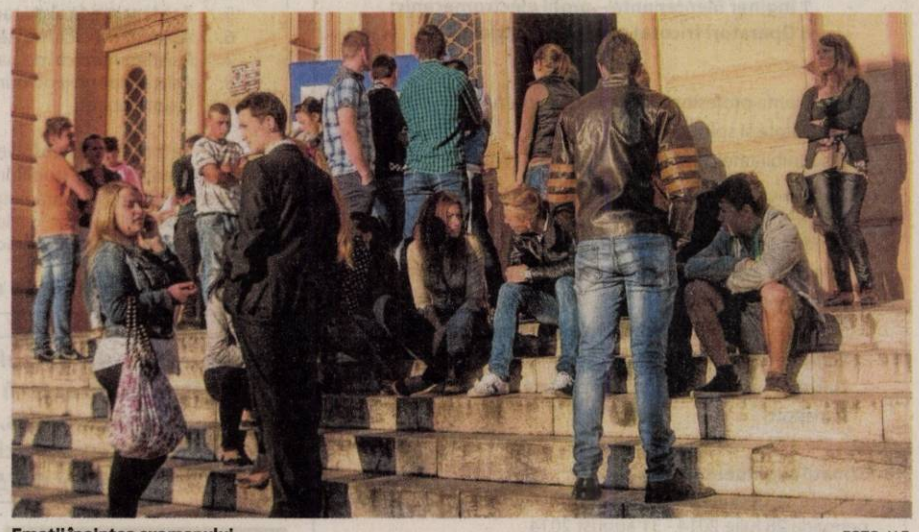

Emoții înaintea examenului FOTO: V.F.

ARAD. Ieri au început probele scrise ale sesiunii de bacalaureat august-septembrie în cele cinci centre de examinare din județ.

La prima probă scrisă

Încă de dimineață, înainte de ora 8, în fața centrului de examen de la Colegiul Național „Moise Nicoară", erau adunați candidații care susțineau proba scrisă la Limba și literatura română. Provenind de la mai multe licee, discutau în grupuri încercând să-și mai tempereze emoțiile fie cu o glumă, fie încurajându-se. Unii erau mai optimiștii, alții mai pesimiști ori, pur și simplu, indiferenți.

Dar toți au stat de vorbă cu noi și ne-au spus ce examene au de dat și ce subiect și-ar dori la Română. Cătălin, absolvent al Liceului „Sever Bocu" din Lipova are de susținut probele scrise la Română și Matematică și voia să îi pice „ceva ușor, dacă s-ar putea «Luceafărul»". Colegul său de liceu, Robert, are de dat aceleași examene, iar la Română „nu contează" (pentru că nu e pregătit). Carina C. a terminat la Nădlac, are de susținut doar proba la Română și prefera „Lăpușneanu", iar colega ei, Valeria, (tot numai cu Româna) spune resemnată „ce-o fi, o fi". Alexandu B. de la „Caius Iacob" are două probe, la Română și Biologie, și credea că e pregătit „dar să nu pice «Luceafărul»". Tot absolvent de „Caius Iacob", Opriș T. (care are numai Româna) dorea să scrie despre „Harap Alb". Eli, de la „Sabin Drăgoi" s-a împiedicat doar la Română și voia „Moara cu noroc"...„ca să fie cu noroc". În schimb, colega ei, Ioana, are de susținut toate examenele: „Nu am dat în vară și nici acum nu sunt prea pregătită".

Pentru Real și Uman

Candidații au primit subiectele în funcție de profil (Real sau Uman) și au avut la dispoziție trei ore pentru a le rezolva. Cei de la Real au avut un text la prima vedere din romanul „Rusoaica" de Gib Mihăescu pe baza căruia trebuiau să rezolve 9 cerințe care vizau cunostințele de vocabular, de teorie literară, precum și capacitatea de a înțelege și interpreta un text literar. La subiectul al doilea, candidații trebuiau să redacteze un eseu de tip argumentativ despre importanța regulilor într-un domeniu de activitate. La ultimul subiect, absolvenții de clasa a XII-a trebuiau să scrie un eseu de 2-3 pagini privind viziunea pe care o avea Bacovia despre lume, așa cum se reflectă într-un text studiat.

Elevii de la Uman au primit un text la prima vedere din romanul „Lydda" de Duiliu Zamfirescu și romanul postbelic la subiectul al treilea.

Prezența la Română

Din totalul celor 808 candidați înscriși pentru proba scrisă de Limba și literatura română au absentat 175. Astfel, în cele cinci centre de examen din județul Arad, prezența la prima probă scrisă a examenului de bacalaureat se prezintă astfel: la Colegiul Național „Moise Nicoară", din 141 înscriși au absentat 24; la Colegiul Național „Vasile Goldiș", din 179 au lipsit 30; la Liceul „Iuliu Maniu", din 196 au fost absenți 47; la Liceul Tehnologic Chișineu Criș, din 126 nu au fost prezenți 47; la Liceul Tehnologic „Mihai Viteazu" Ineu, din 166 înscriși au absentat 31 de candidați.

Un eliminat din examen

În timpul probei scrise la Limba și literatura română s-a înregistrat un singur eliminat. Este vorba despre un candidat din centrul de la Liceul Tehnologic Chișineu Criș, care a fost dat afară din examen pentru tentativă de fraudă cu telefonul mobil.

VASILE FILIP
vasile.filip@informmedia.ro

Astăzi, limba maternă

Examenul de bacalaureat continuă astăzi, 26 august, cu proba scrisă la Limba și literatura maternă la care sunt înscriși 15 candidați (14 candidați în Centrul de examen de la Colegiul Național „Moise Nicoară" și 1 candidat în Centrul de examen de la Liceul Tehnologic „Iuliu Maniu").

Rugă de hram în satul Șiștarovăț

În fiecare an, la hramul Bisericii Ortodoxe din Șiștarovăț, se organizează și Ruga Satului.

Începe hora satului FOTO: D.O.

ȘIȘTAROVĂȚ. Și de această dată au participat invitați de seamă: din spectrul politic, personalități din mediul universitar și al promovării tradițiilor și culturii bănățene.

După slujba religioasă oficiată de un sobor de preoți în frunte cu noul protopop al Lipovei, părintele Ioan Jidoi, a fost înconjurată biserica în dangăt de clopote, cu praporii în frunte.

În parcul de alături a urmat cuvântul de salut al primarului Marinel Jurjescu, iar prof. univ. dr. Stelean Boia, cetățean de onoare al satului, a prezentat în avanpremieră o carte despre soarta luptătorilor anticomuniști din zona Șiștarovățului.

Prof. Lavinia Fluieraș și primarul de la Săvârșin, Ioan Vodicean, au recitat în grai bănățean câteva poezii din creația proprie. Apoi balul a fost deschis de primar și de preotul paroh Mihai Dohangie, împreună cu consoartele lor, așa cum este obiceiul în satele bănățene. Curând s-au prins la joc și ceilalți participanți la rugă.

„Ruga satului bănățean - a spus prof. Vasile Todi, cunoscut promotor al culturii populare bănățene - a fost dintotdeauna o încununare a muncii și credinței creștine. Ea reprezintă apogeul trăirii în satul bănățean, momentul în care sunt invitați toți prietenii să vadă vrednicia gazdelor. Pornită la origini ca o sărbătoare religioasă, cu timpul s-a laicizat tot mai mult, devenind un bun cultural de tradiție, demn a fi promovat ca atare". **JA-D.O.**

Spectacol

Spectacolul muzical-folcloric așteptat de toată lumea a adus în fața numeroșilor localnici și gești soliști de renume precum Elena Jurjescu Todi, Suzana Toader, Ilie Daniel și Țucu Ionuț, acompaniați de orchestra condusă de Felician Nicola.

Afișul evenimentului FOTO: FAN

Aflați „Comoara misterioasă", în premieră

ARAD. În premieră, miercuri, 27 august, începând cu ora 16.30, la Casa Jelen, va fi prezentat filmul de scurt metraj „Comoara misterioasa". În distribuție, actori sunt, nimeni alții, cei mai talentați preșcolari de la Grădinița „Bambi" din Arad. Filmul a fost realizat în cadrul cursurilor de vară, ce se desfășoara în grădiniță, la secțiunea actorie, în regia actriței Georgiana Popan. Iar scenele s-au filmat în diferite locații din orașul Arad.

„A fost o experiență minunată. Este primul meu film realizat cu o distribuție atât de tânără, cu copii de grădiniță. Am învățat multe de la ei. Naturalețea, prospețimea și bucuria copiilor poate cuceri uneori publicul la fel de bine precum jocul actorilor profesioniști. Mă bucur ca i-am întâlnit și că am lucrat atât de frumos cu micii actori de la Grădinița «Bambi»", precizează actrița Georgiana Popan.

„Bucuria noastra de-a avea o asemenea premieră în Arad se dublează, văzând strălucirea din ochii micilor actori", a spus, extrem de încântată de copiii talentați descoperiți în Grădinița „Bambi", director prof. Corina Istrate. **JA-V.F.**

MGA
angajeaza urgent:
Montatori schelete tapiterie,
cusatorese huse tapiterie,
tamplari-masinisti, cartonari, lipitori burete.
Informatii la tel 0722500354.
(623159)

SC DITRE INTERNATIONAL SRL
Angajeaza:
- confectionere pt. masina de cusut
- operatori calculator masina CNC in fabrica (masini taiat pal, burete, tesatura)
- muncitori necalificati
- tamplari
- tapiteri
- desenator autocad
- planificator productie

Oferim: salarii atractive,bonuri de masa,transport gratuit, analize la angajare gratuite.
Informatii la sediul firmei din Arad, Str. a-III-a, Zona Industriala Vest, Nr. 3, tel. 0257/216610 intre orele 9-14 de luni pana vineri.
(583488)

SC Electro Fidelity Company SRL,
cu sediul in localitatea Sanleani, nr.524, judetul Arad, angajeaza:
- inginer, profil electrotehnic, poate sa fie proaspat absolvent, posesor permis de conducere categoria B
- electricieni
- muncitori necalificati
CV - urile se pot trimite pe adresa de e-mail: fidelity@el-f.ro sau fax: 0257 218744
Informatii la telefon 0257 276971
(624727)

In atentia cititorilor Valeria Zena s-a intors din tara sfanta in Arad, cu multe leacuri, cu fructul dragostei, unsori de dragoste, navalnice de noroc si multe altele. Mosteneste un har divin ce il impartaseste cu semenii ei care apeleaza la ea si au nevoie de ajutorul magiei albe.

Valeria deschide cartea de tarot veche de 100 de ani. Vede in cafea cu claritate, dezleaga farmece si blesteme.
Impaca familii dezbinate, aduce persoana iubita in 24 de ore, lecuieste betia, scoate argintul viu. Face talismane de spor si noroc in casa si afaceri.

Toate dezlegarile si consultatiile se fac personal.

Multumiri:
Margarit din Arad-„aduc sincere multumiri Valeriei ca mi-a impacat familia dezbinata si mi-a lecuit sotul de betie"
Alina din Nadlac-„pe aceasta cale ii multumesc Valeriei ca mi-a adus iubitul inapoi"
Apelati cu incredere: 0728353111; 0769472168
(623797)

SC TEXTILE MEDICALE SRL
Arad, ZONA INDUSTRIALA VEST, Str. III, nr. 1

angajeaza:

- **10 Operatori confectioneri la masini de cusut industriale;**
- **1 Laborant pentru laborator fizic domeniu textil;**
- **2 Mecanici masini de cusut industriale;**
- **1 Inginer Mentenanta – profil electromecanic;**
- **6 Operatori tricotat masini industriale.**

Cerinte:

- Experienta profesionala relevanta in domeniu
- Seriozitate si spirit de echipa
- Disponibilitate program de lucru pe schimburi

Oferim:

- Conditii optime mediu de lucru
- Salarizare avantajoasa conform competentelor
- Prima de prezenta
- Prima de productie in functie de performantele obtinute
- Tichete masa
- Transport asigurat (inclusiv decontare abonamente transport)

Informatii suplimentare :

CV-urile se depun la sediul societatii sau fax **0257 274 200** in perioada 28 iulie 2014 - 31 august 2014

Candidatii selectati vor fi contactati incepand cu 01 septembrie 2014

Informatii suplimentare se pot obtine la telefon : **0722 670 036** sau **0257 467 609,** persoana de contact: Alina Caras

IOANA BUBULETE IPURL

Cu sediul în Arad, str. Blajului, nr.3, sc. A, et.1, ap.7, lichidator judiciar al **SC Edera TMBE SRL**, anunţă vânzarea prin licitatie publică a:
- terenurilor situate la intrarea în comuna Bîrzava sat Batuta, F.N., dupa cariera de piatră, la intersecţia dintre DN 7 şi calea ferată, doua parcele în suprafaţă de câte 9200 mp fiecare, înscrise CF nr. 301447 şi nr. 301448 de Bârzava sat Batuta, teren intravilan, pornindu-se de la un preţ de **21.620 lei/parcela**.

Licitaţia va avea loc la sediul lichidatorului în data de 02.09.2014, ora 12.00.

Garanţia de participare este de 10% şi se achită până cel mai târziu la ora 11.00, ziua licitaţiei si se depune in contul debitoarei sau la sediul lichidatorului. Relaţii suplimentare se pot afla la tel.0740234433 sau la sediul lichidatorului .

IOANA BUBULETE IPURL

Cu sediul în Arad, str. Blajului, nr.3, ap.1, anunţă vânzarea prin licitaţie publică cf. Legii nr. 85/2006 pe str. Constitutiei FN, a unui banzic vertical la pretul de 1.320 lei, a unui recipient de vopsit 900 L la pretul de 960 lei, a unui uscator OMI cu ciclu frigorifer la pretul de 2.342 lei, a unui Fiat Ducato 2.8 an 2002 pret 4.750 lei, oberfreza la pretul de 3.720 lei, compressor ceccato 2200 L la pretul de 12.032 lei etc. Lista completa a bunurilor se afla la sediul lichidatorului judiciar.

Licitaţia va avea loc la sediul lichidatorului judiciar în data de **02.09.2014, ora 14.00.**

Garanţia de participare este de 10% şi se achită până cel mai târziu in data de 02.09.2014 la ora 11.00. La preţul de adjudecare se adaugă TVA. Relaţii suplimentare se pot afla la tel.0740234433 sau la sediul lichidatorului .

IOANA BUBULETE IPURL

Cu sediul în Arad, str. Blajului, nr.3, sc. A, et.1, ap.7, lichidator judiciar al **SC Eugendo SRL**, anunţă vânzarea prin licitatie publica a terenului situat la periferia orasului Pancota, in vecinatatea DJ 709 Pancota - Ineu, parcela in suprafata de 7363 mp, inscrisa CF nr. 300218 nr. topo. 1242 de Pancota, **teren intravilan**, pornindu-se de la un preţ de **82.012 lei.**

Se valorifica si stoc de materiale de constructii: placa rigips pret 11 lei/buc, bideu 53 lei, gletiera 6 lei, balamale 7.5 lei, olandeza 5 lei, tablou siguranta 14.5 lei, reductie 12.5 lei etc. Lista completa se afla la sediul lichidatorului. La preturile mentionate se aplica TVA.

Licitaţia va avea loc la sediul lichidatorului în data de 02.09.2014, ora 12.00.

Garanţia de participare este de 10% şi se achită până cel mai târziu la ora 11.00, ziua licitaţiei si se depune in contul debitoarei, cont care poate fi aflat de la sediul lichidatorului. Relaţii suplimentare se pot afla la tel.0740234433 sau la sediul lichidatorului . (635043)

SC **INFOGO** SRL cu sediul în mun. Arad, str. Eftimie Murgu, nr. 74-76, tel./fax 0257/281800, **doreşte să obţină autorizaţie de mediu** pentru punctul său de lucru situat în mun. Arad, str. I. Câmpineanu, nr. 1, tel./fax 0257/281800, unde se desfăşoară **activităţile:**
- comerţ cu amănuntul al carburanţilor pentru autovehicule în magazine specializate cod CAEN 4730;
- comerţ cu amănuntul în magazine nespecializate cu vânzare predominantă de produse nealimentare cod CAEN 4719;
- comerţ cu amănuntul în magazine nespecializate cu vânzare predominantă de produse alimentare, băuturi şi tutun cod CAEN 4711;
- comerţ cu amănuntul de piese şi accesorii pentru autovehicule cod CAEN 4532;
- comerţ cu ridicata al combustibililor solizi, lichizi şi gazoşi şi al produselor derivate cod CAEN 4671;
- întreţinerea şi repararea autovehiculelor cod CAEN 4520

în **scopul** de prestări servicii, având ca principale faze ale procesului tehnologic următoarele: **livrare produse petroliere, comercializare produse complementare.**

Măsuri de protecţie a factorilor de mediu:
- apă: separator de nămol şi produse petroliere;
- aer: recuperatoare COV la pompe şi rezervoare;
- sol: platforme pavate cu dale de beton, rezervoare îngropate cu pereţi dubli;
- deşeuri: pubele pentru menajere, firme specializate pentru deşeuri industriale.

Observaţiile publicului formulate în scris privind potenţialul impact asupra mediului se depun la sediul Agenţiei pentru Protecţia Mediului Arad, Splaiul Mureşului, FN, tel. 0257/280331, 0257/280996, în timp de zece zile lucrătoare după data publicării prezentului anunţ. (634970)

aradjob.ro

Şcoala Postliceală F.E.G. Arad

Admitere 2014-2015

Specializări:
1. Asistent medical generalist;
2. Asistent medical de farmacie;
3. Asistent medical de igienă;
4. Asistent medical de laborator;
5. Asistent medical de radiologie;
6. Asistent medical de nutriţie şi dietetică;
7. Asistent medical de balneofiziokinetoterapie;
8. Asistent pentru ocrotirea persoanelor vârstnice;
9. Ergoterapeut.

Se pot înscrie absolvenţi de liceu cu sau fără diplomă de bacalaureat, durata studiilor fiind de 2/3 ani. Diplomele sunt recunoscute în ţară şi în străinătate.

Înscrierile se fac de luni până vineri între orele 08.00-16.00, la Colegiul Economic Arad, Piaţa George Enescu, nr. 2.

Informaţii telefon: 0760 663 937; 0745 320 623. (527740)

Magyarországra betanított munkára, különböző gyárakba női és férfi dolgozókat keresünk. Ingyenes szállás, utazás biztosítva. Jo kereseti lehetoseg! Telefon: 0755067689 (635017)

AP.1 CAMERĂ

• **Vând apartament** ultracentral etaj 2/2, 1 cameră, bucătărie, baie, renovat. Preţ 18.000 Eur/negociabil. Tel. 0741.526.697. 635295

AP.2 CAMERE-ARAD

• **Cumpăr apartament 1- 2 camere. Plata pe loc!!! 0744.849.390.** 266166

• **Cumpăr apartament** 1- 2- 3 camere, banii jos. Telefon 0746.055.126, 0724.512.512. 476154

• **Cumpăr apartament** 2- 3 camere în zona 300 sau Vlaicu la Z- uri sau blocurile noi, et. 1 sau 2. Tel. 0722.747.644, 0744.888.408. 623819

• **Vând apartament** două camere şi o cameră tot confortul, centru, ☎0743.141.713. 605845

• **Vând apartament** 2 camere în Alfa, parter, bloc nou 2007. Preţ 36.500 Eur, negociabil, ☎0745.161.429. 614222

• **Vând apartament** 2 camere parter, zona Podgoria. Telefon 0731.765.860. 624653

• **Vând apartament** 2 camere, izolaţie interioară, termopane, zona 700. Tel. ☎0257/531182. 626504

AP.3 CAMERE-ARAD

• **Vând apartament** ultracentral, 3 camere, în spate la Ziridava, 0756.877.416. 600387

• **Vând apartament** 3 camere, Vlaicu-Lebăda, 67 mp, semidecomandat, mobilat, 29.500 Euro, 0753.352.435. 624689

• **Vând apartament** 3 camere, central (E.Varga) etaj intermediar, decomandat, 34.000 Euro,0749.586.726. 624692

• **Vând apartament** 3 camere, central (P- ţa Mică), decomandat, 2 băi, 2 balcoane, et. 4, 80 mp, 29.800 Euro, 0752.510.776. 624729

• **Vând apartament** 3 camere decomandat, amenajat, 2 balcoane, spaţios, B- dul Revoluţiei, zona băncilor, 48.000 Euro, negociabil. Telefon 0723.285.988. 632406

• **Vând apartament** 3 camere, 121 mp, termotecă, termoizolat, centru. Telefon 0745.608.159. 633628

• **Vând apartament** 3 camere, etaj 2, bloc cărămidă lângă Şcoala Generală 4, 0744.697.841. 635000

• **Vând apartament** 3 camere, decomandat, lângă Bancpost, bloc Căminul, etaj VI/X, ☎0744.583.443, 0257/461599. 635034

• **Vând 3** camere decomandate, 91 mp, B-dul Titulescu, renovări, 0725.512.999. 624633

AP.4 CAMERE-ARAD

• **Vând apartament** pe Malul Mureşului, parter, 105 mp, 75.000 Euro, negociabil. Telefon 0723.500.888. 632480

APARTAMENT LA CASĂ

• **Cumpăr apartament** 2- 3 camere la casă în zona Malul Mureşului sau străzile adiacente, cu vedere la stradă, 0744.888.408. 623818

CASE-ARAD

• **Vând casă** în Vladimirescu cu preţ acceptabil deoarece plec din România, 3 camere şi dependinţe, încălzire centrală pe gaz, geamuri şi uşi termopan, gresie, faianţă, poziţie bună în spatele Poliţiei, suprafaţă 530 mp, 0257/250866, 0745.681.191. 632418

• **Vând casă** veche str. Cedrului, suprafaţa 650 mp, 35.000 Euro, negociabil. Telefon 0744.784.910. 633661

CASE-ALTE JUDEŢE

• **Vând casă** în comuna Ceica, sat Corbeşti, plus construcţii aferente şi 2,5 ha teren lângă casă, posibilitate fermă. Preţ 25.500 Eur/negociabil, ☎0745.288.781. 635078

CASE DE VACANŢĂ-ALTE JUDEŢE

• **ARIEŞENI, teren- construcţii** cabane-vacanţă, curent- electric, eventual cabană, 0722- 257409. 622191

VILE-ARAD

• **Vând vilă** în Vlaicu lângă Kaufland, toate utilităţile, ocupabilă imediat, pretabilă casă de locuit sau diverse activităţi, preţ la vedere, 0757.941.387. 613276

SPAŢII COM-ARAD

• **Vand 6- încăperi,** 2- băi, ultramodern, 206- mp, demisol Zona- PRIMĂRIE, 0722-257409. 622192

TERENURI LOCAL

• **Vând teren** agricol 1 ha 3.335 mp în Sânicolaul Mic, cărucior pentru butelie gaz, ☎0771.338.348, 0357/808732. 592330

• **Vând teren** Aradul Nou, 360 mp, cu utilităţi. Tel. 0752.114.536. 618560

• **Vând 3,75** ha tarla în cartierul Bujac, în spatele fermei Agricola Indricău, cu extras CF. Pentru detalii suplimentare sunaţi la 0745.300.050. 623782

TERENURI JUDEŢ

• **Vând teren,** 5.000 mp, FS= 18 m, jud. Arad, loc. Sânpaul, dotat cu utilităţi. Telefon 0740.125.949. 633649

• **Vând urgent** şi ieftin 3 ha păşune în Şimand, 0745.203.400. 634940

• **Vând 3,42** ha teren la Curtici. Telefon 0257/256854. 634997

• **Vând 5,81** ha păşune în drum spre Mănăstirea Feredeu- zonă deosebită, intabulată cu extras CF. Pentru detalii suplimentare sunaţi la 0745.300.050. 623779

IMOBILE CHIRII

• **Închiriez apartament** 2 camere, Romanilor, et.2, nemobilat, 120 Euro, ☎0749.586.726. 624690

• **Închiriez apartament** 2 camere, ultracentral, mobilat şi utilat modern, 150 Euro, 0257/228411. 624694

• **Închiriez apartament** cu 2 camere mobilat şi dotat modern, zona Căpitan Ignat. Telefon 0744.116.197. 632411

• **Închiriez apartament** 2 camere mobilat, internet- Grădişte. Tel. 0747.819.615. 633651

• **Închiriez apartament** 1 cameră, lângă Colegiul Moise Nicoară, mobilat şi utilat, 100 Eur/lună, ☎0720.416.167, 0257/285277. 635045

• **Închiriez garsonieră** confort I Bujeni, mobilată, 120 Euro/ lună, apartament 3 camere central, decomandat, mobilat, preţul 280 Euro/ lună. Telefon ☎0741.158.777. 625944

• **Închiriez garsonieră,** zona Grădişte. Telefon 0722.177.091, 0751.402.979. 632485

• **Închiriez pe** termen lung apartament mobilat cu 3 camere şi termotecă în zona Aradul Nou, 0745.142.409. 623808

• **Închiriez urgent** garsonieră mobilată, gaz, satelit, frigider, maşină spălat, 0751.382.017. 633644

• **Închiriez casă** cu etaj (310 mp), zonă centrală. Ideal sediu firmă. Tel: 0722.293.738. 1076853

• **Ofer închirierii** apartament 1 cameră, mobilat, utilat, Podgoria. Telefon 0727.776.522. 635033

• **Ofer spre** închiriere apartament două camere Miorita, modern mobilat şi utilat, 0729.923.703. 634966

• **Primesc două** fete în gazdă, ultracentral. Telefon 0723.305.206. 635040

SPAŢII COM-ARAD

• **Închiriez hală** 212 mp în Parcul Industrial UTA. Telefon 0721.288.570. 633619

• **Închiriez punct** de lucru pentru manichiură- pedichiură, zona Intim. Telefon 0743.062.985. 634999

• **Închiriez spaţiu** Piaţa Mioriţei 30 mp. Telefon 0737.777.888. 623785

• **Închiriez/vând hale** industriale 1000, 1.550, 2.550 mp, cu/fără activităţi de colectare deşeuri şi confecţii metalice, 0722.315.686. 632338

OFERTE LOCURI DE MUNCĂ

• **Angajăm şofer** distribuţie naţională pe maşini frigorifice 20 tone. Tel. ☎0749.162.963.

• **Angajăm şofer** experienţă internaţional, atestat marfă 20T, 0720.108.808.

• **Angajăm şoferi** categoriile C, E, pe remorcă basculabilă. Tel. 0722.274.862. 635048

• **Angajăm ajutor** bucătar (femeie) hotel 3 stele, Micălaca. Tel. 0744.767.777.

• **Angajăm bucătar,** experienţă pentru catering restaurant, Pecica, transport decontat, 0721.172.390.

• **Angajăm cameristă** hotel şi femeie spălat vase restaurant. Telefon 0741.037.066.

• **Angajăm confecţionere** textile şi personal ambalat călcat, 0744.679.392, 0727.751.440.

• **Angajăm confecţionere** textile, oferim salariu, primă, bonuri, decontare transport, 0257/288035.

• **Angajăm femei** pentru curăţenie. Telefon 0257/280938, orele 8- 16.

• **Angajăm manipulant.** Telefon 0257/228933.

• **Angajăm muncitori** necalificaţi şi calificaţi pentru tipografie. Informaţii telefon 0257/255547.

• **Angajăm muncitori** producţie în Şofronea. Telefon 0729.009.115.

• **Angajăm personal** pentru fast- food. Telefon 0744.828.934.

S.C. EURO MOBIL AUTO S.R.L., cu sediul în comuna Livada nr. 354, ap. 2, doreşte să obţină autorizaţie de mediu pentru punctul de lucru din comuna Livada nr. 354, unde se desfăşoară activitatea de demontarea maşinilor scose din uz pentru recuperarea materialelor cod CAEN 3831 având ca principale faze ale procesului tehnologic următoarele: recepţionare, depozitare, înlăturare substanţe periculoase, demontare.

Măsurile de protecţie a factorilor de mediu:

Apă: platforme betonate impermeabilizate

Aer: nu este cazul

Sol: bazin decantor/separator hidrocarburi

Gestiune deşeuri: depozitare, ridicare de către societăţi autorizate.

Observaţiile publicului formulate în scris/informaţiile privind potenţialul impact asupra mediului se depun/pot fi consultate la sediul Agenţiei de Protecţia Mediului Arad, str. Splaiul Mureşului FN, tel. 0257/280331, tel/fax: 0257/284767, timp de zece zile lucrătoare după data publicării prezentului anunţ. (635011)

Adecco

better work, better life

ANGAJEAZA:

- Controlor calitate
- Operator introducere date (MS Office - avansat)
- Operatori linie productie
- Montatori subansamble
- Confectioneri imbracare volane in piele

Informatii la sediul firmei:
în ARAD
Str. Nicolae Bălcescu, nr.22
Tel. 0722 500 495
Orar: Luni-Vineri
între 10:00 - 16:00
oana.tripon@adecco.com (634955)

• **Angajăm urgent** croitor/ confecţioner croitorie. Informaţii luni- vineri 8- 16, 0786.041.747.

• **Angajăm vânzător** magazin muzică, Piaţa Mică. Nr. tel. 0743.172.630.

• **Angajez şofer** cu atestat şi experienţă pe intern. Telefon 0728.544.087.

• **Angajez şofer** pentru basculă categoria C+E. Informaţii: 0741.236.342.

• **Angajez şofer,** experienţă, cat. C+E pentru trafic intern, internaţional, 0745.144.455.

• **Angajez şoferi** TIR cu experienţă, contabilă evidenţă primară, 0744.784.492. 603457

• **Angajez barman** (fată). Telefon 0740.072.697.

• **Angajez bucătăreasă** şi personal fast-food. Telefon 0745.270.371.

• **Angajez casieră** pentru magazin cu autoservire Aradul Nou. Telefon 0723.516.186.

• **Angajez muncitori** (bărbaţi) necalificaţi, balotat deşeuri la Sânleani, 0722.315.686. 632161

• **Angajez muncitori** în construcţii, finisori, zidari, 0755.264.833.

• **Autoservice angajăm** mecanic auto, electrician auto, tinichigiu, vopsitor pregătitor, 0723.575.905.

• **Bar Micălaca** angajează barman/ ospătar, fete/ băieţi. Telefon 0722.505.865. 635026

• **Brutărie angajează** ambalator pâine, salar atractiv, 0744.918.256, 0740.091.727, Octavian Goga

• **Firmă pază** angajează agenţi pază zona Curtici Vladimirescu. Telefon 0746.284.759.

• **Firmă încălţăminte** angajează tâlpuitori încălţăminte. Tel. 0744.568.801.

• **Restaurant central** angajează ajutor de bucătar. Telefon 0753.928.971.

• **SC angajează** şoferi cu atestat intern şi extern. Telefon 0725.234.626.

PRESTĂRI SERVICII

• **Ana- Frig repară** frigidere, congelatoare. Garanţie 1 an. Tel. 0257/210420, 0745.967.198. 603513

• **Intermediez plecări** în străinătate pentru îngrijit persoane în vârstă. Telefon 0756.517.784. 635035

CONSTRUCŢII

• **Aduc balast,** nisip, car moloz etc., 2- 20 mc, ☎0745.036.969. 558548

• **Aduc nisip,** balast, sorturi, piatră, lemne, ridic moloz 1- 6mc, 0754.772.222. 632507

• **Balastira din** Micălaca s- a redeschis şi vindem nisip şi sorturi între orele 7,00-19,00. Telefon 0737.714.896. 626442

• **Vând nisip,** balast, sort, mraniţă. Telefon 0747.206.371. 633652

ELECTRONIC PLUS

• **Vând frigider** Zanussi, aragaz şi maşină de spălat Siemens, ☎0743.141.713. 614184

PIERDERI

• **Pierdut ştampilă** Şeran Petru persoană fizică autorizată. O declar nulă. 634988

• **Pierdut aviz** orar de funcţionare nr. 412/23.04.2007 aparţinând S.C. Romvest Impex S.R.L. Îl declar nul. 635037

LOCURI DE VECI

• **Vând trei** locuri de veci la Pomenirea. Telefon 0257/256854. 634995

PLANTE-FLORI

• **Vând 100** baloţi lucernă curată, lucernă amestec, neplouaţi. Preţ negociabil. Tel. 0786.594.746. 605925

• **Vând 2** to triticale. Tel. 0745.139.263. 635038

ANIMALE-PĂSĂRI DOMESTICE

• **Cumpăr vaci** slabe, grase, lipsă calciu pentru abator. Telefon 0745.505.122. 623755

• **Vând grăsuni** şi scroafă. Telefon 0747.424.251. 634936

• **Vând pui** de carne, rasă mixtă, diferite mărimi. Telefon 0748.322.489. 561756

• **Vând 10** puicuţe Brahma şi cocoşi diferite mărimi, 0744.958.818. 635041

MAŞINI,UTILAJE,INSTALAŢII

• **Vând combină** porumb C6P MIG îngrăşăminte Ifron, 0747.424.251. 634938

ÎMPRUMUTURI FINANCIARE

• **IFN acordă** credite avantajoase PFA, angajaţi, pensionari 24- 75 ani, ☎0729.660.774.

CITAŢII

• **Subsemnaţii Geck** Ioan şi Tuch Barbara sunt citaţi pentru data de 15.09.2014, ora 8,30 la Judecătoria Arad, sala 149, în dosar nr. 2560/55/2014 având obiect radiere uzufruct. 634989

DIVERSE

• **Cumpăr pene** vechi, noi, baterii auto, caroserii, cupru, preţ avantajos. Telefon 0741.689.068. 609764

• **Cumpăr pene** vechi, noi, fier vechi, caroserii, calorifere, vin la domiciliu. Preţ convenabil. Telefon 0745.983.893, 0757.533.402. 623115

• **Vând cazane** de ţuică diferite mărimi. Tel. 0740.866.600. 605917

• **Vând cazane** pentru ţuică, diferite mărimi, preţ avantajos, 0746.549.644. 623783

• **Vând: lăzi** stupi, faguri, rotativă stors miere, maşină măturat, butoaie (căzi) lemn, 1 ha pădure, cuptor electric, cupolă şcoală+ dublă comandă, 0752.342.906, 0731.223.013. 633650

Publicitate mica: 0257/210.775 MARE: 0257/280.904

www.aradon.ro

DECESE

Cu adâncă durere în suflet anunţ încetarea din viaţă a celui care a fost soţ şi tată,

BUZGĂU EMILIAN FLORIN,

în vârstă de 40 ani.

Înmormântarea va avea loc miercuri, 27 august 2014, ora 17:00, în comuna Vladimirescu.

Soţia Tunde Buzgău

Cu durere în suflet şi lacrimi în ochi anunţăm că o inimă bună a încetat să mai bată, un suflet bun s-a ridicat la cer, cea care a fost iubita noastră fiică, soţie, mamă şi bunică,

STĂRPARU MĂRIOARA

în vârstă de 71 ani,

din Cicir.

Priveghiul va avea loc astăzi, 26 august la Casa Funerară Kuki din Grădişte, iar înmormântarea va avea loc miercuri, 27 august 2014 în Cicir. Dumnezeu s-o odihnească în pace!

Familia îndoliată

Cu inimile zdrobite de durere anunţăm trecerea în nefiinţă a celui mai bun soţ şi frate,

DAUCSIK GHEORGHE.

Dumnezeu să-l odihnească în pace! Înmormântarea va avea loc astăzi, 26 august 2014 ora 14:00 la Cimitirul Eternitatea (UTA).

Soţia Felicia, sora Ani cu Tibi şi copiii

Cu adâncă durere anunţăm încetarea din viaţă, după o lungă suferinţă, a iubitului nostru soţ şi fiu,

STEVA VOŞTINAR

în vârstă de 57 ani.

Slujba de înmormântare va avea loc astăzi, 26 august ora 14:00 la Casa Mortuară Kuki (Grădişte). Înhumarea va avea loc în aceeaşi zi în Cimitirul din localitatea Satu Mare, jud. Arad.

Soţia şi mama îndoliate

Cu durere în suflet anunţăm decesul celui care a fost tată şi bunic,

TRIF AUREL

în vârstă de 64 ani.

Înmormântarea va avea loc miercuri, 27 august 2014, ora 14.00, de la capela Cimitirului din Curtici. Vei rămâne veşnic în sufletul nostru.

Familia îndoliată: fiul preot Adorian Trif cu soţia Camelia şi nepoata Anastasia

Cu adâncă durere în suflet ne despărţim de cel care a fost soţ, tată şi bunic,

STEPĂNESCU MIRCEA.

Înmormântarea va avea loc miercuri, 27 august 2014, ora 13:00, la Cimitirul Eternitatea.

Familia îndoliată

Anunţurile de mică publicitate se preiau doar în locaţia de pe B-dul Revoluţiei, nr. 81 (clădirea de lângă hotelul Continental, fost Astoria) după următorul program: de luni până vineri între orele 8-18, iar duminica între orele 9-13.

CONDOLEANŢE

Colectivul S.C.Proiect Arad S.A. este alături de colega lor Rodica Secianschi în momentele grele pricinuite de decesul tatălui. Sincere condoleanţe familiei îndoliate!

Tristă şi înlăcrimată mă despart de cel care a fost dragul meu fiu,

BUZGĂU EMILIAN FLORIN.

Dumnezeu să-l odihnească în pace!

Mama, Ana Buzgău

Cu adâncă durere în suflet ne despărţim de cel care ne-a fost frate, cumnat şi unchi,

BUZGĂU FLORIN EMILIAN.

Dumnezeu să-l odihnească!

ratele Radu, sora Melania, cumnatul Cornel şi nepoţii Bogdan, Ramona, Paula şi Paul

Ne sunt sufletele împietrite de durere la aflarea veştii dispariţiei premature a celui care ne-a fost un adevărat prieten,

BUZGĂU EMILIAN FLORIN.

L-am cunoscut, l-am admirat, l-am apreciat, un adevărat om. Va rămâne veşnic în amintirea noastră şi suntem alături de familia îndoliată. Sincere condoleanţe!

Fam. Schreiber Walter

Cu durere ne despărţim de cel care a fost tată şi bunic,

TRIF AUREL.

Nu te vom uita niciodată!

Fiica Meda cu soţul Dan şi nepoata Luana

Un ultim omagiu pentru cel care a fost cuscrul nostru,

TRIF AUREL.

Fam. Vidu Mircea şi Ica

Sincere condoleanţe şi întreaga noastră compasiune familiei îndoliate la decesul celui care a fost

IPATE CONSTANTIN.

Fie-i ţărâna uşoară!

Asociaţia de proprietari bloc X 11, Calea Aurel Vlaicu

Suntem alături de ing. Câmpan şi ne rugăm ca Bunul Dumnezeu să mângâie familia îndurerată.

Fam. Gomoi

MULŢUMIRI

Mulţumesc celor care prin prezenţă şi flori au fost alături de mine în momentele grele ale despărţirii de „cea mai iubită dintre pământeni", unica mea fiică,

ALINA IOANA.

Fie-i îngerii aproape!

Doina Vasilescu

Mulţumim tuturor care ne-au fost şi ne sunt alături în momentele grele pricinuite de pierderea mamei noastre dragi,

LUCREŢIA WINKLER.

Dumnezeu să o odihnească!

Familia

COMEMORĂRI

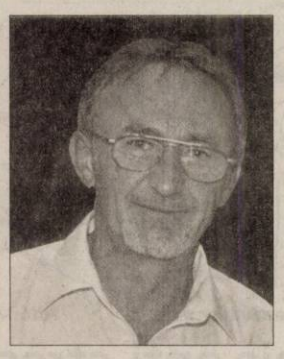

Zi tristă, 26 august, timpul trece, ochii ne sunt plini de lacrimi, tristeţe, durere adâncă şi priviri care te caută mereu de când ai plecat în lumea fără de dor printre stele dragul nostru soţ şi tată,

IONEL PUI (PUIU).

Ne-a rămas doar amintirea şi un dor nestins la 4 ani de aşteptări şi căutări. Rămâi în inimile noastre mereu, păstrăm vie amintirea chipului tău drag şi a sufletului tău bun.

Soţia Ani, fiica Simona, ginerele Liviu

Azi, 26 august ar fi o zi mare pentru noi./ Am fost fericiţi până nu a venit pe casa noastră/ Cea mai grea şi tristă veste a vieţii noastre,/ Dar tu,

VASILE

ai plecat prea devreme/ Într-o cursă lungă fără de întoarcere./ Ce n-aş da să vii acasă/ Doar o clipă să-mi vorbeşti/ Să-mi spui că-ţi este bine/ Ca să mă mai liniştesc./ Bunul Dumnezeu te-a luat la El,

ALEXANDRU VASILE

ca să te scape de suferinţă/ Şi răutatea acestei lumi. Îngeri de lumină să te poarte în braţe./ Dumnezeu să-ţi dăruiască Împărăţia Cerească!

Familia Alexandru

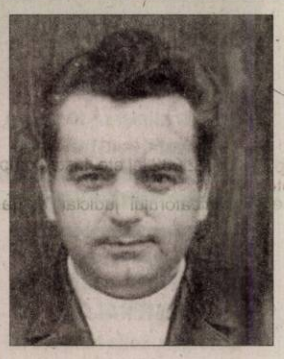

Mereu prezent în inimile şi gândurile noastre aducem un omagiu de dragoste şi preţuire, la împlinirea a 4 ani de când a plecat dintre noi scumpul şi dragul nostru soţ, tată, socru, bunic şi străbunic,

BANCIU ALEXANDRU

lăsând o urmă infinită de durere celor dragi. Vei rămâne mereu în inimile noastre şi-ţi vom păstra în memorie chipul tău drag. Pentru sufletul tău bun înălţăm o rugăciune către Dumnezeu să-ţi dea odihna veşnică şi să te aibă în paza Sa! Veşnic îndureraţi te plâng toată viaţa.

Familia îndurerată

O rugăciune, o lumânare, ... o lacrimă, la 3 ani de când „ te-ai retras" întristată să te odihneşti într-o altă lume, de unde ne-ai mângâiat cu vântul, ne-ai zâmbit cu soarele, ai plâns cu ploaia, ne-ai dat putere prin amintiri şi trăieşti prin noi, draga noastră mamă, soacră şi bunică,

LENA LAZA

din Pâncota.

Împărtăşeşte-o Doamne de linişte eternă în ceruri, iar pe pământ de neuitare. Vei fi mereu în gândurile şi amintirile noastre, dintr-o perioadă mai luminoasă, trăită ... cândva ! Somn liniştit în lumea spiritelor lumină!

Ghiţă, Cristina şi Patricia - Georgiana

Au trecut 3 ani de când ai plecat şi ne-ai lăsat amintirea unei inimi calde şi generoase, a unui râs sincer şi colorat şi a unei minţi strălucite. Vom trăi veşnic păstrându-ţi şi preţuindu-ţi memoria, draga noastră soţie, mamă şi bunică,

ing. VIRGINIA POPA.

Soţul Ioan Popa, copiii fam. Olaru şi Popa

Anunţurile de deces se publică GRATUIT!

Personajele de basm sunt preferatele adulților FOTO: FAN

O nouă terapie anti-stres

BRUXELLES. Vânzările de cărți de colorat pentru adulți înregistrează un adevărat succes. Ce îi motivează însă pe cei mari să practice una din activitățile preferate ale copiilor?, se întreabă passionsante.be. Asociat cu petrecerea educativă a timpului liber de către copii, coloratul este totuși recunoscut ca o activitate relaxantă ce favorizează concentrarea și creativitatea. El este inclus în tradiția hindusă și budistă sub forma desenelor sacre, extrem de elaboratele „mandala". Adulții cărora le place să coloreze și specialiștii care s-au ocupat de această problemă afirmă că cine colorează se bucură de calm, seninătate și relaxare, uitând astfel necazurile vieții zilnice. Coloratul ajută la combaterea stresului, depresiei, anxietății și a insomniei. El stimulează latura creativă, fără să fie necesară stăpânirea unei tehnici artistice sofisticate. Este o activitate solitară sau familială, în funcție de dorințele momentului. **SURSA: AGERPRES**

ANIVERSĂRI

Azi cu ocazia împlinirii a 10 anișori părinții Cristiana și Daniel Mirea urează scumpei lor fetițe CRISTIANA – MARIA – ESMERALDA - La Mulți Ani, sănătate și fericire.

Azi la împlinirea a 10 anișori a nepoatei noastre iubite, rugăm pe bunul Dumnezeu să te ocrotească iar îngerii să te poarte pe drumul cel bun. Te iubim prințesa - CRISTIANA – MARIA – ESMERALDA. Gheorghe, Sofia Horga ai tăi bunici din Sânleani și Maria, străbunica din Minișel

La plimbare
O maimuță veveriță își plimbă puiul prin grădina zoologică din Londra. FOTO:EPA

Bilete de loto pentru colegi

LOS ANGELES. Australianul Hugh Jackman este considerat unul dintre actorii cei mai simpatici și mai generoși de la Hollywood, el având obiceiul de a-și răsfăța colegii de platou oferindu-le bilete de loterie pentru care a ajuns să plătească impresionanta sumă de 200.000 de dolari, informează luni ziarul spaniol ABC. „Îl bucură senzația de a putea da speranța unui câștig și de a însufleți spiritele", a comentat un prieten al actorului în ziarul «The Sun». Jackman are acest obicei de mulți ani și chiar dacă niciunul dintre cei din jurul său nu a câștigat premiul cel mare la loterie, unii dintre ei s-au putut bucura de mici surprize. Cel mai recent platou în care actorul a dat dovadă de generozitate, împărțind iluzii colegilor săi, a fost la Londra, în timpul filmărilor la 'Pan' unde îl va întruchipa pe piratul Barbă Neagră (Blackbeard). **SURSA:AGERPRES**

Hugh Jackman FOTO: EPA

Fără bani pentru vodcă

LONDRA. Aflată la Londra, actrița americană Lindsay Lohan a vrut să plătească 2.500 de dolari pentru o sticlă de vodcă și un separeu într-un club select, însă cardul i-a respins operațiunea, informează luni ziarul ABC. S-ar putea ca 2.500 de dolari să fie o sumă derizorie pentru o vedetă de la Hollywood, însă nu este cazul lui Lindsay Lohan, care nu a putut să-și achite partea de băutură consumată într-un bar londonez, deoarece cardul nu i-a funcționat, scrie publicația spaniolă. Fosta vedetă a studiourilor Disney a încercat să-și plătească cu cardul partea ce-i revenea din consumație, dar i-a fost refuzată operațiunea. Prin urmare prietenii au fost nevoiți să-i achite nota de plată. Tânăra actriță are în spate un trecut plin de probleme cu alcoolul, drogurile și clinicile de dezintoxicare. Pe de altă parte, nu este prima dată când nu-i funcționează cardul. Poate că a început să-i placă să fie invitată de prieteni, conchide ironic ziarul spaniol. **SURSA:AGERPRES**

Lindsay Lohan FOTO: EPA

„Provocarea" cu orez

NEW-DELHI. O femeie din sudul Indiei a născocit o altă versiune a turnării unei găleți de apă în cap. Pentru a promova asistența locală pentru cei săraci, ea a propus în schimb donarea unei găleți cu orez. „Provocarea găleții cu orez" este ideea pe care Manju Latha Kalanidhi din Hyderabad, capitala statului Telangana din sudul Indiei, a postat-o pe Facebook pentru a-i stimula pe donatori să ofere o găleată de orez celor nevoiași, scrie ziarul The Hindu în ediția de duminică. Potrivit propunerii sale, voluntarii pot dona, de asemenea, medicamente la cel mai apropiat spital public. Provocarea găleții cu gheață este concepută pentru a crește gradul de conștientizare cu privire la scleroza laterală amiotrofică. **SURSA: AGERPRES**

În sprijinul săracilor FOTO: FAN

Roberta
Născută în zodia Taur este pasionată de muzică și dans.

Miley Cyrus, marea câștigătoare

Miley Cyrus a reușit să șocheze din nou duminică seară când a trimis o persoană fără adăpost pe scenă pentru a-i ridica premiul.

Beyoncé a fost senzația serii FOTO: EPA

LOS ANGELES. Gala premiilor MTV - Video Music Awards 2014 s-a desfășurat duminică seară în Los Angeles, în cadrul căreia au fost premiate videoclipurile mai multor artiști, printre laureați numărându-se Miley Cyrus, Beyonce, Eminem, Katy Perry și Ed Sheeran, informează luni, AFP. Miley Cyrus a primit premiul pentru videoclipul anului, cu cântecul său „Wrecking Ball", filmul fiind realizat de fotograful la modă Terry Richardson, cunoscut pentru imaginile sale cu conținut sexual. Videoclipul o prezintă pe tânăra cântăreață în vârstă de 21 de ani îmbrăcată sumar și legănându-se pe o uriașă bilă de metal folosită la demolări. Fostul idol al adolescentelor din lumea întreagă, pentru rolul său din serialul „Hannah Montana", a renunțat la imaginea de fată bună afișându-se îmbrăcată numai în bikini, mișcându-se senzual și atingându-și părțile intime. Cântărețul de muzică rap Common a cerut, la rândul său, un moment de reculegere în memoria lui Michael Brown, adolescentul de culoare ucis de un polițist la Ferguson, în Missouri. Printre nominalizații la cel mai bun clip al anului s-au aflat și Beyoncé pentru cântecul „Drunk in love", Iggy Azalea pentru „Fancy", Pharrell Williams pentru „Happy", și Sia pentru „Chandelier". Beyoncé a fost senzația serii. Ea a cântat îmbrăcată într-un body de strasuri alături de soțul ei Jay-Z, iar pe scenă a urcat și fetița lor Ivy Blue - într-un gest care a dorit să pună astfel capăt zvonurilor privind divorțul lor iminent. „Dark Horse" a lui Katy Perry, în care cântă alături de raper-ul Juicy J, a fost ales cel mai bun clip al unei artiste, în timp ce cântărețul Ed Sheeran, în vârstă de 23 de ani, s-a impus la categoria masculină cu „Sing", cântat în duet cu Pharrell Williams. Tânăra artistă Ariana Grande, de 21 de ani, s-a impus la categoria cel mai bun videoclip pop cu „Problem", în care apar și alte tinere talente precum australianca Iggy Azalea. Talentata artistă neo-zeelandeză Lorde, în vârstă de 17 ani, a câștigat la categoria cel mai bun clip video rock, cu „Royals", o melodie care câștigat deja un Grammy în ianuarie pentru cel mai bun cântec al anului, mai scrie AFP. **SURSA: AGERPRES**

Miley Cyrus FOTO: EPA

Lorde FOTO: EPA

Ariana FOTO: EPA

FONDAT 1989, APARE LA ARAD, TEL. 0257/281.802, E-MAIL: REDACTIA.JURNALARADEAN@INFORMMEDIA.RO; PUBLICITATE.JURNALARADEAN@INFORMMEDIA.RO

Monica Brosovszky, un nou sezon cu Univ Goldiş ICIM

PAGINA 7

JURNAL ARĂDEAN

Gătește vinete, legumele vedetă ale verii

PAGINA 9

MIERCURI
27 AUGUST 2014
ANUL XXVI, NR. 7143
12 PAGINI - 1,50 LEI

21° Temperaturile se vor situa între 12 şi 21 grade. Vântul va sufla cu 11-12 km/h.

DIMINEAŢA | AMIAZA | SEARA

Vaccin cu nervi la Matern

Zeci de nou născuţi au fost aduşi de către părinţii lor la Spitalul Matern din Arad, pentru a fi vaccinaţi împotriva tuberculozei.

ARAD. Zeci de bebeluşi, născuţi de şapte săptămâni sau de 25 zile, au fost lăsaţi să părăsească Spitalul Matern Arad, în urmă cu două luni, fără a fi vaccinaţi împotriva tuberculozei din cauza lipsei vaccinului. Acum, vaccinul BCG a ajuns la Spitalul Matern Arad, iar aşteptarea pentru ca bebeluşii lor să fie vaccinaţi a întins nervii proaspeţilor părinţi la maximum. Aproximativ 500 de nou născuţi nu au primit vaccinul BCG deoarece, încă din luna iulie, acesta nu s-a mai găsit în stocurile spitalului. Marţi dimineaţă, holul Spitalului Matern Arad a fost neîncăpător pentru zecile de părinţi care şi-au adus bebeluşii pentru a fi vaccinaţi împotriva tuberculozei, după ce Ministerul Sănătăţii a repartizat, pentru judeţul Arad, 10.800 de doze, 1.000 dintre ele ajungând deja la Spitalul Matern. Unii părinţi au aşteptat pe holurile Maternităţii Arad şi câte două ore pentru ca bebeluşul lor să fie imunizat. Înghesuiala, înăbuşeala şi orele de aşteptare în picioare, cu bebeluşii în braţe, şi-au spus cuvântul, iar părinţii au răbufnit: „Nu ştiu cum nişte cadre medicale care ar trebui să cunoască foarte bine cuvântul empatie nu sunt în stare să se gândească la noi deloc. Când venim aici ni se pretinde să dăm bani, să dăm mită şi în schimb suntem trataţi ca nişte vite. Copilul meu are 25 de zile, iar vaccinul care trebuia să i se administreze la 24 de ore după naştere îl va primi acum. Nu ştiu ce păzeşte Guvernul, nu ştiu ce păzesc cadrele medicale. Nu ştiu de ce nu se întâmplă nimic în ţara asta. E din ce în ce mai rău, iar dacă noi tinerii ne revoltăm şi plecăm din ţară, atunci nu ştiu ce o să se aleagă de ţara asta", a spus un părinte care aştepta la coadă. /P.6

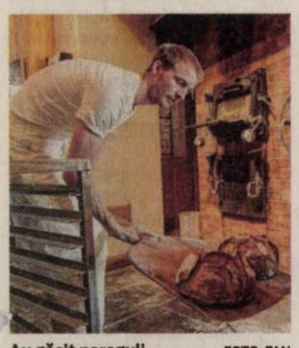

Au găsit nereguli FOTO: FAN

Dosare penale în panificaţie

ARAD. Peste 530 de amenzi au fost aplicate de poliţişti, în Arad, în domeniul panificaţiei, iar 21 de persoane au ajuns să fie cercetate penal. /P.6

Curs de agricultură ecologică la EXPO

ARAD. Mai sunt doar câteva zile de înscriere la primul curs de agricultură ecologică acreditat din România, organizat în perioada 11-14 septembrie, la EXPO Arad. /P.3

Victor Ponta FOTO: JA

Arată cu degetul înspre Nadăş

ARAD. Premierul Victor Ponta a vorbit despre sistemul de justiţie şi cum acest sistem a retrocedat abuziv suprafeţe uriaşe de teren. Iar exemplul dat de primul ministru a fost cel al satului Nadăş, din judeţul nostru. /P.6

Zone atractive

Distribuţia sosirilor turiştilor străini în structurile de primire turistică.

Grafica: J.A. Sursa: INS

14171
9 771220 748034

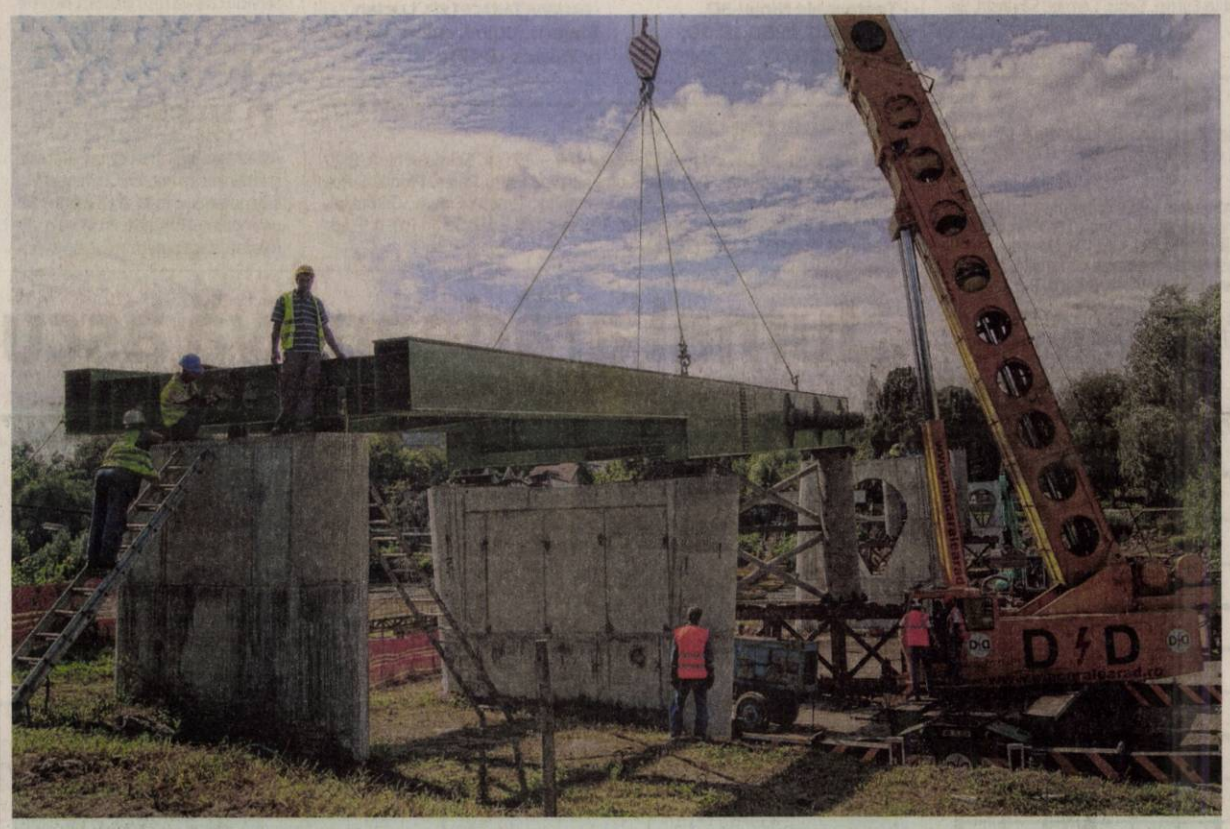

„Lego" uriaş la pasarela peste Mureş

Moment important, marţi, în procesul de construcţie a pasarelei peste Mureş spre Ştrandul Neptun. Constructorul a trecut la montarea unor elemente cu greutate care vor face parte din suprastructură. Tablierul de 40 de tone a ajuns, cu eleganţă, la locul destinat. Totodată, primarul Gheorghe Falcă a dat o mulţime de detalii tehnice legate de paşii care vor mai fi urmaţi până la finalizarea construcţiei şi am primit asigurări că în luna noiembrie se va face recepţia intermediară a pasarelei. /P.3 FOTO: SIMONA BUTARU

Au blocat intrarea în pădurea din Luncşoara

Aproximativ 50 de locuitori din satul Luncşoara au blocat accesul utilajelor de defrişare în pădure.

LUNCŞOARA. Scandal în satul Luncşoara, care aparţine de comuna Hălmăgel. Câteva zeci de proprietari de păduri au blocat accesul utilajelor de tăiat şi transportat copaci şi au întors din drum maşinile deoarece nu sunt de acord cu modul în care le sunt defrişate pădurile. Doru Vântu, reprezentantul protestatarilor, a declarat că vechea conducere a Asociaţiei Composesoratului Urbarial din care fac parte şi cei care au ieşit în stradă are mandatul expirat, dar continuă să ia decizii păguboase. „Prin acordul de mediere, fostul preşedinte continuă să recunoască contracte ale căror clauze sunt expirate... Statutul spune că preşedintele convoacă Adunarea Generală a Membrilor la propunerea a 20 la sută din membri. Deşi cei 20 la sută, sau o cincime din membri, i-au cerut de două ori să convoace Adunarea Generală, acesta a refuzat", a spus Vântu. /P.6

Iluminat cu LED în Zimandu Nou

ZIMANDU NOU. Primăria comunei Zimandu Nou a anunţat realizarea unei importante investiţii în sistemul de iluminat stradal al localităţii. Administaţia locală a publicat anunţul de organizare a unei licitaţii pentru reabilitarea şi modernizarea sistemului de iluminat public.

Se doreşte achiziţionarea unui număr de 716 aparate de iluminat echipate cu surse LED şi montarea pe stâlpii existenţi. /P.3

La modernizat FOTO: FAN

Au făcut prevenire

Personalul Inspecţiei de Prevenire din cadrul ISU Arad, a continuat campania de informare preventivă a populaţiei. Ofiţerii şi subofiţeri din cadrul ISU Arad, au distribuit materiale informative cu diferite teme pentru educarea populaţiei în vederea evitării producerii unor situaţii de urgenţă sau cu măsurile pe care poate şi trebuie să le adopte populaţia în timpul sau după producerea unor situaţii de urgenţă.

FOTO: FAN

În scădere FOTO: FAN

Fără succes pentru mall

BUCUREŞTI. Mall-urile Galleria din Arad, Piatra Neamţ şi Buzău, deţinute de dezvoltatorul imobiliar GTC, erau evaluate, potrivit Mediafax, la finele lunii iunie, la 29 milioane de euro. Adică în scădere cu 17% faţă de luna martie a aceluiaşi an! /P.3

Tîrnova a fost pe primul loc

TÎRNOVA. Echipa Şcolii Gimnaziale Tîrnova a ocupat locul I la concursul internaţional de proiecte de la Stâna de Vale (judeţul Bihor) cu proiectul „Copilărie fără violenţă". /P.5

Încă o lucrare pe Revoluţiei nr. 81

ARAD. Consiliul Judeţean Arad pregăteşte documentaţia pentru o nouă lucrare de reabilitare a clădirii de pe Bulevardul Revoluţiei, numărul 81. De data aceasta, este vizat acoperişul imobilului. /P.3

Un tandem fericit FOTO: FAN

Pâncota zboară spre înălţimi

ARAD. Şoimii lui Pavel Piroş au spulberat visul utiştilor de a duce o echipă de Liga I la Arad. Dan Cuedan şi băieţii lui au transpirat serios pentru izbânda din Cupa României, decisă în prelungiri, şi se pot gândi la startul de sezon din Liga II, al cărui program al turului îl găsiţi în pagina de sport. /P.7

Remember: 27 august

1770 S-a născut Georg Wilhelm Friedrich Hegel, filosof german (d. 1831)

1877 S-a născut Charles Stewart Rolls, constructor american de automobile (d. 1910)

1883 Explozia principală a erupției vulcanului Krakatau (Indonezia), considerată cea mai mare catastrofă naturală a mileniului

1903 S-a născut Miron Nicolescu, matematician român (d. 1975)

1916 România a declarat război Austro-Ungariei, intrând în primul război mondial

1928 S-a născut Mircea Zaciu, critic și istoric literar român (d. 2000)

1937 S-a născut Tommy Sands, cântăreț și actor american de film

Tommy Sands FOTO: FAN

1959 S-a născut Claudiu Bleonț, actor român de teatru și film

1972 S-a născut Horia Brenciu cântăreț și prezentator TV

1985 S-a născut Alexandra Nichita, pictor american de origine română

1991 Comunitatea Europeană recunoaște independența țărilor baltice: Estonia, Letonia și Lituania.

Piețe și târguri

Azi este zi de piață la Pâncota, Beliu, Buteni, Șiclău, Macea, Vânători, Pecica, Șiria și zi de târg la Beliu și Buteni.

Mâine, joi, este zi de târg săptămânal la Curtici, Sebiș, Cermei, Săvârșin, Secusigiu, Zerind.

Sănătate

● **CABINET GINECOLOGIC:** Cabinet ginecologic Arad, B-dul Decebal 11 (lângă Hotel Aradul), chiuretaj medicamentos, eco 4 D, test PAP.TEL: 0770823850, 0723643581

● **Policlinica DR. TURCIN, oferă:** Cardiologie (EKG, Ecografie cardiacă, Doppler vascular, Holter EKG si TA, Test de efort), Oftalmologie **(NOU - chirurgie pol anterior; CV computerizat; optică medicală)**, ORL (videoendoscopie), pneumologie, gastroenterologie, neuropsihiatrie, medicină de familie, ecografii generale. **Telefon: 0257/285510, www.policlinica-turcin.ro.**

● Farmacia GLYKON - UTA, Bl U 6 (vis-a-vis de biserica în construcție). DESCHIS ZILNIC: LUNI-VINERI 07.00 -21.00 SÂMBĂTĂ și DUMINICĂ 08.00-18.00. Telefon: 0257/ 241197.

Sudoku

REGULI: În fiecare bloc sunt câteva cifre între 1 și 9, stabilite dinainte. Acestea trebuie completate cu cifrele lipsă, în așa fel încât fiecare număr să figureze o singură dată. De asemenea, cifrele de la 1 la 9 trebuie să figureze o singură dată atât pe rândurile orizontale cât și pe coloanele verticale ale celor nouă blocuri luate împreună.

ÎNCEPĂTORI

5	1		8	3		9		2
9		3		6		4		
				5		3		
7	2				8	1		
		9	2				3	7
		8		9				
		5		2		7		9
1		7		8	5		2	3

AVANSAȚI

		8	5		6		2	9
2				9		7	3	
5								8
9		7			8			4
1			4			6		3
6								1
	7	1		3				6
3	5		6		1	2		

Soluțiile jocurilor din numărul precedent:

ÎNCEPĂTORI

2	8	9	5	7	4	6	3	1
3	5	6	2	1	8	4	7	9
7	1	4	3	9	6	2	8	5
9	4	3	7	8	2	1	5	6
5	7	1	4	6	3	9	2	8
8	6	2	9	5	1	3	4	7
6	3	7	1	4	5	8	9	2
1	2	5	8	3	9	7	6	4
4	9	8	6	2	7	5	1	3

AVANSAȚI

8	3	7	1	4	5	6	9	2
2	5	1	6	8	9	3	7	4
6	4	9	7	2	3	1	8	5
5	9	6	3	1	4	8	2	7
3	7	4	2	9	8	5	6	1
1	8	2	5	6	7	9	4	3
9	1	8	4	3	2	7	5	6
4	6	5	9	7	1	2	3	8
7	2	3	8	5	6	4	1	9

UNDE MERGEM în Arad

Cinema

CINEMA CITY ATRIUM

- **...și ne izbăvește de Cel Rău, orele 14:30, 19:40, 22:00**
- **Casa magicianului -3D, orele 14:10, 16:00, 16:50**
- **Casa magicianului, ora 13:30**
- **Cum să evadezi de pe Pământ -3D, ora 14:50**
- **Cum să-ți dresezi dragonul 2 -3D, ora 16:10**
- **Dansul dragostei 5: Bătălia starurilor -3D, orele 14:50, 17:10, 19:30, 21:50**
- **Gardienii galaxiei -3D, orele 13:40, 18:40, 20:00, 21:10**
- **Hai să fim polițiști, orele 14:00, 17:30, 18:20, 20:30, 22:40**
- **Hercules -3D, 17:50, 22:30**
- **Lucy, orele 15:20, 17:20, 19:20, 21:30**
- **Noaptea judecății: Anarhia, orele 15:10, 19:10, 21:20**
- **Război în bucătărie, orele 16:20, 18:50, 21:40**
- **Sex Tape, ora 17:00**
- **Sin City: Am ucis pentru ea -3D, 14:40, 16:50, 19:00, 21:10**
- **Țestoasele Ninja -3D, orele 13:40, 15:50, 18:00, 20:10, 22:20.**

Expoziții

- **GALERIILE DE ARTĂ „DELTA": • Expoziții personale Ligia Seculici și Diana Bota, în cadrul „Grup 21" (9-17)**
- **GALERIA DE ARTĂ „ALFA" (B-dul Revoluției, nr. 90): • Expoziție cu vânzare (9-17)**
- **SALA CLIO (str. Horea, nr. 8): Expoziție foto Muller Nandor (9-17)**
- **COMPLEXUL MUZEAL ARAD (Palatul Cultural, Piața G. Enescu 1,): • „Arheologia arădeană de-a lungul vremii"; • Expoziția de moluște „Cochilii". Colecția prof. Călin Istrate și prof. Simona Opriș-Dinea (intrarea dinspre Parcul copiilor); • Expoziție foto „Noua generație" (Sala Științele Naturii 2); • Sunt obiect de muzeu, caut vizitator (orele 9-17)**
- **MUZEUL DE ARTĂ ARAD (str. Gh. Popa 2-4, et. II): „Thassos 3" - Lucrările celei de a III-a ediții a Simpozionului de artă organizat în Thassos, Grecia (sala Ovidiu Maitec, orele 9-17).**
- **GALERIA TAKACS (str. Lucian Blaga): „Culori, culori" de Flory Takacs (9-17).**

Întreruperi de curent

Joi, 28 august 2014. În Municipiul Arad, h 9 – 17: str. Șoimului bl. A, B, C, Castor, Diamant, Cristal, Turturicii, Comunarzilor, Petru Rareș, Prunului, Porumbiței, Pelicanului (p), Zărandului, Buciumului, Timotei Cipariu, Gorunului, Privighetoarei, Rozelor (p), Rășnov (p). În județ, h 8 – 19: Șeitin (p); h 9-18: Șiștarovăț, Cuvejdia, Coșari (Timiș).

Horoscop

BERBECUL (III.21.-IV.20.)
Este posibil să aveți dificultăți pe plan sentimental și financiar. Din acest motiv, sunteți indispus și puteți deveni irascibil. Păstrați-vă calmul și ascultați sfaturile prietenilor!

TAURUL (IV.21.-V.20.)
Dimineață s-ar putea să fiți agitat din cauza unor schimbări care survin la serviciu. Vă sfătuim să nu vă ieșiți din fire, altfel riscați să vă complicați situația.

GEMENII (V.21.-VI.21.)
S-ar putea să fiți dezamăgit de atitudinea unui partener de afaceri sau a unui colaborator. Nu puneți la suflet! Vă sfătuim să vă concentrați asupra problemelor cu adevărat importante.

RACUL (VI.22.-VII.22.)
Astăzi, s-ar putea să fiți dezamăgit de un prieten. Vă sfătuim să fiți mai prudent decât de obicei. Amânați investițiile! După-amiază, o rudă bolnavă vă cere un împrumut.

LEUL (VII.23.-VIII.23.)
Vă enervați din cauza un coleg de serviciu care vă face greutăți. Nu este momentul să luați decizii importante. S-ar putea să fiți confuz și să nu vă puteți concentra.

FECIOARA (VIII.24.-IX.23.)
Astăzi este indicat să evitați afacerile și întâlnirile cu prietenii. Dimineață s-ar putea ca o rudă să vă ceară un împrumut. Vă sfătuim să nu o refuzați, dacă puteți.

BALANȚA (IX.24.-X.23.)
Sunteți nervos și aveți tendința să-i criticați pe toți cei din jur. Vă sfătuim să vă temperați, ca să nu vă îndepărtați prietenii. Aflați că veți primi vizită unei rude din altă localitate.

SCORPIONUL (X.24.-XI.22.)
Se pare că vă simțiți obosit și fără chef de muncă. Vă recomandăm să amânați deciziile importante și să vă dedicați unor activități de rutină. Ar fi bine să vă relaxați și să acordați mai mult timp odihnei.

SĂGETĂTORUL (XI.23.-XII.21.)
Este posibil să aveți dificultăți de concentrare la serviciu, din cauza problemelor sentimentale. Nu vă lăsați pradă melancoliei!

CAPRICORNUL (XII.22.-I.20.)
Nu vă convine nimic și vă enervați foarte ușor. Aveți tendința să căutați ceartă cu lumânarea, sub diferite pretexte. Nu faceți din țânțar armăsar! Cu calm și răbdare, totul se poate rezolva ușor.

VĂRSĂTORUL (I.21.-II.20.)
Dimineață, o rudă apropiată vă dă o veste neplăcută. Nu vă îngrijorați! Problemele sunt trecătoare. Vă sfătuim să evitați orice discuție în contradictoriu cu partenerul de viață.

PEȘTII (II.21.-III.20.)
S-ar putea să vă certați cu partenerul de viață, pentru că vi se pare că a cheltuit cam mult. Ar fi bine să țineți cont și de dorințele sale. Vă sfătuim să vă menajați sănătatea.

„Jurnal arădean" vă ascultă

De luni până joi, între orele 11.00-13.00, la telefonul 0257.280943, redactorul nostru vă stă la dispoziție.

ARAD. Dl. Mihai V. din Arad ne spune că a mai citit în ziarul nostru, în urmă cu multă vreme, „o sesizare referitoare la gropile de pe strada Vasile Goldiș" dar se pare că „nimănui nu îi pasă de nemulțumirile oamenilor". „De atâta timp nimeni nu a făcut nimic. Sunt pe această stradă, îngustă, cu sens unic, două cratere pe care nu ai cum să le ocolești mai ales când, pe dreapta, sunt parcate mașini. Oare chiar atât de greu este să plombezi câteva gropi?", întreabă cititorul, adresând și o invitație responsabililor cu drumurile municipale „să meargă măcar o dată pe aici, de la teatru, la piața catedralei".

Dl. Josan Nicolae, din Arad, str. Păcăteanu este „foarte nemulțumit că pensia nu a venit nici în data de 26". „Nu știu ce fac ăștia de la poștă, mai ales cu noi, cei de pe marginea orașului", zice, revoltat, cititorul nostru.

Dl. Cătălin Berbecar, de pe str. Nicolae Ștefu, spune că „de la Banu Mărăcine, până la str. Băncilă, nu există canalizare". Întrebarea este: „de ce ni se pretinde să plătim prestarea acestui serviciu dacă nu este canalizare?". **JA-V.F.**

DENUMIREA VALUTEI	BNR	BCR		BRD		Intesa Sanpaolo Bank		Banca Românească		Nextebank		Alpha Bank		Banca Comercială Feroviară		Casa de schimb LUXOR	
		C	V	C	V	C	V	C	V	C	V	C	V	C	V	C	V
Euro	4,39	4,32	4,46	4,31	4,46	4,34	4,42	4,36	4,42	4,35	4,43	4,38	4,42	4,35	4,43	4,37	4,40
Dolar SUA	3,32	3,24	3,40	3,26	3,39	3,28	3,36	3,30	3,35	3,27	3,38	3,30	3,36	3,27	3,37	3,30	3,34
Forint	0,0140	0,0134	0,0146	0,0130	0,0146	0,0135	0,0145	-	-	0,0134	0,0147	-	-	-	-	0,0140	0,0142
Gram aur	137,78																

Vremea

Miercuri, 27 august

www.aradon.ro

12° LA ORA 6 — temperaturile se vor situa între 11 și 12 grade. Vântul va sufla cu 12 km/h dinspre VSV.

21° LA ORA 18 — temperaturile se vor situa între 20 și 21 grade. Vântul va sufla cu 11 km/h dinspre VNV.

Ziua precedentă

Arad	18 - 27	Umiditate:	54 %
Lipova	18 - 27	Presiune:	982,05 mb
Chișineu- Criș	18 - 27	Precipitații:	0 %
Săvârșin	17 - 26	Vânt:	22,53 km/h
Sebiș	17 - 28	Direcție vânt:	S

Soarele

Răsare: 06:48
Apune: 20:24

Azi

Temperaturile se vor situa între 12 și 21 grade. Vântul va sufla cu 11-12 km/h, dinspre VNV-VSV.

FAZELE LUNII

25.08. 2.09. 9.09. 16.09.

MIERCURI	JOI	VINERI	SÂMBĂTĂ
12° 21°	10° 23°	12° 25°	15° 27°
ploaie	parțial însorit	senin	mai mult senin

Calendar

Biserica ortodoxă: Sf. Cuv. Pimen cel Mare; Sf. Mc. Eutalia, Fanurie și Osie, Ep. Cordovei (Post)
Biserica greco-catolică: Cuv. Pimen; [Sf. Monica, mama Sf. Augustin]
Biserica romano-catolică: Ss. Monica; Cezar de Arles, ep.

Prognoză pentru trei zile

Temperaturile minime vor fi cuprinse între 10 și 12 grade, iar cele maxime între 23 și 27 grade.

Temp.minime: 10 - 12 °C
Temp.maxime: 23 - 27 °C.

JURNAL ARĂDEAN
B-dul Revoluției nr. 62, Arad
BRAT Auditat de BRAT
Reclamații difuzare: 0257/212.032

Director: Mircea Țișcă (8427)
Secretariat: 0257.281802 (centrala), fax - 0257.212.012
Șef departament difuzare: Carmen Csordas
Marea publicitate: 0257.280904
Mica publicitate: 0257.210775; B-dul Revoluției, nr. 81
Tiparul executat la: Tipografia Inform Media Debrecen

Redactor șef: Adriana Barbu (8416)
Responsabil de număr: Vasile Filip
Secretar general de redacție: Gabriela Groza (8423); **Departamente: Eveniment:** Simona Butaru, Monica Ardelean (8405), Alin Gherasim (8417), Ioana Costaș (8414); **Politic:** Simion Todoca (8434); **Economic:** Andreea Pintea (8415); **Cultură, Învățământ:** Vasile Filip (8421); **Social:** Diana Duțu (8413); **Sport:** Daniel Scridon (8424), Leo Sfâra (8422), Dan Lazăr (8406).
Tehnoredactare: Ghizela Șerban (8409), Munteanu Daniel (8411).
REDACȚIE: tel. 0257.281802 (centrala); fax 0257.212.012, 0257.228.592; e-mail:redactia.jurnalaradean@informmedia.ro, adevaruldearad@informmedia.ro, publicitate.jurnalaradean@informmedia.ro, publicitate.adevarul@informmedia.ro

„Lego” uriaş la pasarelă

Un tablier de 40 de tone a fost montat marţi, în cadrul procesului de construcţie a pasarelei peste Mureş spre Ştrandul Neptun.

Au montat piesa de 40 de tone FOTO: S.B.

ARAD. Moment important, în ziua de marţi, în procesul de construcţie a pasarelei peste Mureş spre Ştrandul Neptun. Constructorul a trecut la montarea unor elemente cu greutate care vor face parte din suprastructură.

Primarul Gheorghe Falcă a dat o mulţime de detalii tehnice legate de paşii care vor mai fi urmaţi până la finalizarea construcţiei şi am primit asigurări că în luna noiembrie se va face recepţia intermediară a pasarelei.

Constructorul, firma arădeană Tehnodomus, a înălţat ieri un tablier metalic cu masa de 40 de tone. Alte trei piese similare, după ce vor fi montate, vor da forma pasarelei. Constructorul ne-a informat că în această săptămână se lucrează pe malul cu ştrandul, urmând ca săptămâna viitoare, tot ceea ce s-a făcut pe o parte a râului să se realizeze şi pe malul drept al Mureşului.

„Acest pas, în termenii constructorilor, este o lucrare de artă. Acum se fixează tablierul pe pile. În primăvară s-a lucrat în albie, s-au montat pile, culeie. S-a realizat tablierul metalic, iar acum se lucrează la montarea primei structuri de tablier pe un pilon provizoriu. Al doilea se va monta peste două zile. Se vor mai monta doi stâlpi, de care se vor prinde cablurile. La final, în noiembrie, vom face recepţia intermediară, urmând ca recepţia finală să o facem în primăvara anului viitor”, a declarat Gheorghe Falcă, pe şantier.

210 metri

La final de lucrări, Ştrandul Neptun va fi legat de oraş printr-o pasarelă a cărui picior de susţinere va pleca de pe spaţiul betonat situat între restaurantele Perla şi Belvedere („va fi amplasată la aproximativ 18-25 metri în amonte de podul de pontoane existent în zona parcului «Mihai Eminescu»”, după cum se arată în caietul de sarcini). Gheorghe Falcă a prezentat şi câteva schiţe cu viitoarea pasarelă, indicând, de exemplu, faptul că aceasta va fi complet accesibilă celor cu mobilitate redusă, prin asigurarea unui lift.

Investiţia Primăriei Arad va fi de 2.350.000 euro (10. 371.179 lei), pasarela va avea 210 metri şi va fi destinată traficului pietonal şi bicicliştilor, dar va putea servi în caz excepţional şi maşinilor de intervenţie (SMURD, pompieri, poliţie, jandarmerie).

SIMONA BUTARU
simona.butaru@informmedia.ro

Trei deschideri

Cum va arăta cu adevărat pasarela? „Soluţia aleasă este o pasarelă hobanată cu doi piloni, care din considerente estetice sunt înclinaţi cu 5 grade spre albia Mureşului. Lungimea totală a structurii este de 210,25 m, fiind realizată din 3 deschideri de 33,3 m, 125,9 m şi 51 m”, aşa cum se subliniază în caietul de sarcini. Structura podului urmează să fie susţinută deasupra albiei de câte două cabluri, iar pasarela va fi iluminată prin intermediul unor stâlpi ornamentali dotaţi cu surse de iluminat tip economic şi va fi protejată împotriva trăznetului printr-o instalaţie specifică. Suprastructura constă din două chesoane metalice sudate, dispuse lateral, pe care se dispun prefabricate din beton armat. Pe scurt, podul va fi unul din oţel şi beton armat.

Încă o lucrare pe Revoluţiei, numărul 81

ARAD. Nici bine nu a fost inaugurată clădirea aparţinând Consiliului Judeţean Arad (CJA) de pe Bulevardul Revoluţiei, numărul 81, că se vorbeşte deja despre o nouă lucrare de reabilitare. În primă fază, pe bani europeni, s-a modernizat clădirea, însă numai ca aspect. Au fost realizate lucrări de recondiţionare a tuturor încăperilor de acolo, a întreg exteriorului, dar şi a curţii. Acum, însă, se vrea recondiţionarea structurii. Şi asta pentru că, potrivit unei expertize, acoperişul este degradat, iar peretele dinspre Bulevard este împins către exterior de greutatea acoperişului. Ca atare, CJA a lansat o licitaţie pentru contractarea de servicii de proiectare pentru întocmirea documentaţiei tehnice referitoare la lucrări de reparaţii capitale la acoperiş, consolidarea planşeului si reparaţii interioare. Valoarea estimată pentru întocmirea proiectului tehnic şi a celorlalte documentaţii necesare este de 36.760 de lei, dar suma ar putea scădea odată cu licitaţia.

Lucrările, la concret

Potrivit informaţiilor primite de la CJA, în cadrul lucrărilor de reabilitare a clădirii se va demonta acoperişul, se va reface şarpanta şi vor fi înlocuite elementele deteriorate ale acesteia şi se va înlocui întreg acoperişul. În ceea ce priveşte consolidarea pereţilor, se va consolida planşeul, vor fi realizate tencuieli pe plase sudate şi ancorate pe armături, iar pereţii exteriori vor fi ancoraţi de restul structurii. Pentru moment, nu se ştie data la care va începe reabilitarea clădirii, dar CJA vrea să aibă pregătite documentaţiile necesare pentru lucrările ce urmează a fi efectuate. **JA-A.G.**

Şi locatarii

În incinta clădirii de pe Revoluţiei, 81, îşi desfăşoară activitatea mai multe instituţii subordonate CJA, Agenţia pentru Dezvoltare Regională Vest, biroul Arad, dar şi mai multe instituţii mass-media.

Iluminat public cu LED în Zimandu Nou

Iluminat stradal FOTO: FAN

ARAD. Primăria comunei Zimandu Nou a anunţat realizarea unei importante investiţii în sistemul de iluminat stradal al localităţii. Administraţia locală a publicat anunţul de organizare a unei licitaţii pentru reabilitarea şi modernizarea sistemului de iluminat public.

„În baza contractului ce se doreşte a fi atribuit se va asigura reabilitarea şi modernizarea sistemului de iluminat public stradal prin achiziţionarea unui număr de 716 aparate de iluminat echipate cu surse LED pe stâlpii existenţi, împărţite pe clase ale sistemului de iluminat; implementarea unui sistem de telegestiune pentru 77 aparate de iluminat (de tipul 3) pe arterele principale, aflate de-a lungul E671 în localitatea Zimandu Nou; demontarea celor 565 corpuri de iluminat existente; montarea/punerea în funcţiune a noului sistem de iluminat public; asigurarea garanţiei tehnice a lucrărilor conexe executate pentru o perioadă de 2 ani de la data recepţiei acestora”.

Valoarea estimată fără TVA a investiţiei este de 719.139 lei. Licitaţia va fi organizată la mijlocul lunii octombrie. **JA – S.B.**

Fără succes pentru mall

Valoarea mall-urilor Galleria din Arad, Piatra Neamţ şi Buzău a scăzut cu 17% din martie (!), la 29 milioane euro.

Galleria Arad FOTO: JA

BUCUREŞTI. Mall-urile Galleria din Arad, Piatra Neamţ şi Buzău, deţinute de dezvoltatorul imobiliar GTC, erau evaluate, potrivit Mediafax, la finele lunii iunie, la 29 milioane de euro. Adică în scădere cu 17% faţă de luna martie a aceluiaşi an! Un procent care nu face cinste nimănui. Tot potrivit Mediafax, reevaluarea în scădere a centrelor comerciale a avut loc ca urmare a reducerii veniturilor actuale şi viitoare din chirii, aşa cum rezultă din raportul financiar al companiei. Aici se arată că mall-urile au pierdut 6 milioane euro din valoare, ceea ce reprezintă 20% (cel mai mare nivel) din pierderea de 67 milioane de euro rezultată din reevaluarea în scădere a întregului portofoliu GTC în Europa Centrală şi de Sud-Est.

Tot aici se arată că dezvoltatorul GTC a luat, pentru centrele din Piatra Neamţ şi Buzău, care se confruntă cu mari probleme, decizia să le vândă, însă fără succes.

Nici Galleria Arad nu o duce foarte bine, chiar dacă în cazul acesteia nu s-a pus problema vânzării. Din păcate pentru operator, dar şi pentru arădeni, din acest mall s-au retras pe rând o serie de firme iar imaginea acestuia în timpul zilei este una dezolantă. Totuşi, cei care se ocupă de destinele Galleria Arad spun că, în nici un caz, nu se va pune problema închiderii centrului, că aici sunt organizate o serie întreagă de evenimente pentru arădeni şi nu numai şi că noile planuri, precum schimbarea interfaţei, vor duce la reviogarea centrului.

Încă de la momentul deschiderii lui, mall-ul Galleria Arad nu avut succesul scontat, poate şi datorită poziţionării sale (mult mai departe de centru decât primul mall al oraşului - Atrium Mall). În plus, în loc să fure din clienţii concurenţei, apariţia noului mall a făcut ca cel vechi să devină şi mai pe gustul arădenilor.

Cine poartă vina?

Care sunt cauzele eşecului Galleria Mall, dincolo de locaţie (arădenii fiind oameni comozi), rămâne de văzut şi analizat pentru proprietari. Un lucru e sigur: eşecul unui centru comercial nu poate indica decât faptul că puterea de cumpărare a arădenilor este în continuare scăzută. O dovadă e faptul că în timp ce mall-urile din Arad au atras puţine firme mari şi puţin clienţi, cel din Timişoara, de pildă, e plin ochi la orice oră din zi.

Danny Bercovich, directorul executiv GTC România speră însă că evenimentele gândite în mall-urile pe care le deţin şi care au redresat cât de cât situaţia vor fac ca „până la finalul acestui an să nu mai înregistrăm o scădere a veniturilor pe acest segment”, aşa cum a declarat pentru Mediafax.

JA-A.B.

Garanţie

Ca şi garanţia că mall-ul din Arad nu-şi închide uşile chiar dacă chiriaşii pleacă pe capete de aici este faptul, recunoscut şi de responsabilii arădeni ai complexului, că mall-ul a fost ridicat în baza unui credit neachitat în întregime încă iar închiderea uşilor acestuia nu ar fi acceptată nici de banca creditoare.

Curs de agricultură ecologică la EXPO

ARAD. Mai sunt doar câteva zile de înscriere la primul curs de agricultură ecologică acreditat din România, organizat în perioada 11-14 septembrie, la EXPO Arad. Camera de Comerţ, Industrie şi Agricultură a judeţului Arad, în parteneriat cu o agenţie de training, oferă tuturor oportunitatea de a afla care sunt prevederile europene în domeniul agriculturii, regulile de recoltare şi fertilizare a culturilor ecologice de câmp, tehnologiile de creştere, întreţinere şi exploatare a animalelor crescute în sistem ecologic şi cum se realizează certificarea în agricultura ecologică.

Cursul va avea loc pe parcursul evenimentului internaţional de agricultură, industrie alimentară şi ambalaje, AGROMALIM şi Expoziţia Naţională de Animale de Rasă, ajunsă anul acesta la cea de-a XXV-a ediţie.

Sunt aşteptaţi la curs: fermieri care se află în curs de conversie sau certificare la sistemul ecologic; fermieri care doresc să îşi extindă afacerea şi în domeniul ecologic şi să obţină o certificare în domeniu; persoane care sunt la începutul unei astfel de afaceri şi îşi doresc propria fermă ecologică.

Cursul se desfăşoară pe parcursul a patru zile şi este autorizat de Autoritatea Naţională pentru Calificări şi recunoscut de Ministerul Educaţiei Naţionale şi de Ministerul Muncii, Familiei şi Protecţiei Sociale. **JA – S.B.**

„Aşa-i jocul pe la noi”

Ansamblul „Zărandul”, pe primul loc la Festivalul Internaţional de Folclor.

ARAD. Ansamblul folcloric „Zărandul” de la Palatul Copiilor a obţinut locul I la Festivalului Internaţional de Folclor „Aşa-i jocul pe la noi”, organizat recent la Casa de Cultură a Sindicatelor. Palatul a fost reprezentat atât de ansamblul „Zărandul”, coordonat de prof. Vasile Peri cât şi de taraful „Doina Aradului”, coordonat de prof. Constantin Curea. „Festivalul a fost în primul rând un moment de bucurie atât pentru concurenţi cât şi pentru cei care au venit să admire portul şi jocul popular. Mulţumim celor care au contribuit la această acţiune de promovare a valorilor tradiţionale”, ne-a spus prof. Vasile Peri.

Pe scena festivalului FOTO: FAN

Voci de nota 10

Ansamblul „Zărandul” a trimis pe scenă voci de aur şi instrumentişti de valoare. Solista Alexandra Drăgan a obţinut locul I iar Daniela Lupşa locul II. Tot pe prima treaptă a podiumului a urcat şi solista instrumentistă Raluca Pop. Nici soliştii vocali din taraf nu s-au lăsat mai prejos, Cristina Panda şi Andreea Covaci ocupând locul I, iar Sebastian Adam şi Adelina Baltă, locul III.

Peste 400 de copii

Au fost peste 400 de participanţi din străinătate (Serbia, Bulgaria, Ungaria, Macedonia) şi din ţară, respectiv din judeţele Olt, Satu-Mare, Timiş, Suceava, Tulcea, Alba, Bihor, Sălaj, Caraş-Severin. **JA-L.B.**

Parada portului popular

Deschiderea festivă a evenimentului a avut loc pe patoul Palatului Administrativ, după care a urmat parada portului popular de la Primărie până la Casa de Cultură a Sindicatelor.

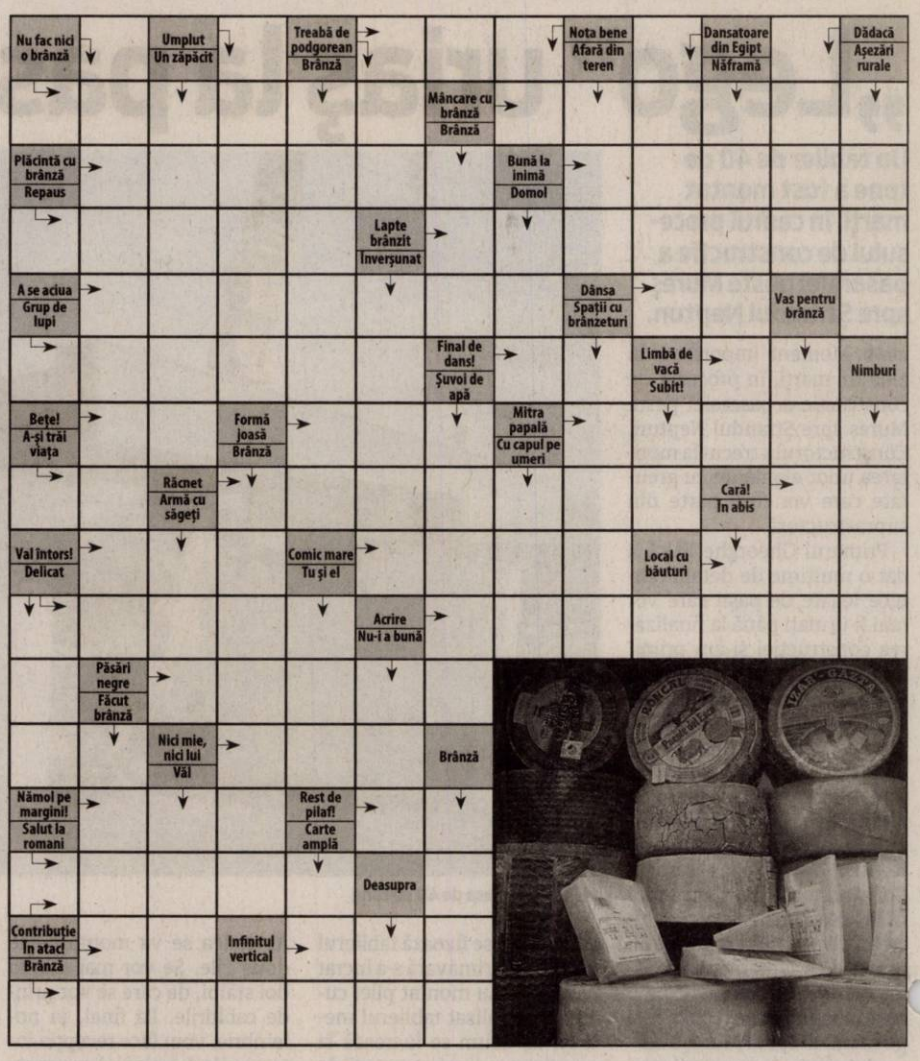

Citire apometre

Joi, 28 august 2014. Blocuri zona gării Aradul Nou, I. Maniu cu soţ, Severin, Bârzava, Dosoftei, Lermontov, Liliac, Viorelelor, Maximilian, I. Maniu fără soţ, I. Alexandru, Udrea, Plugarilor, Robăneşti, Neculce, Mărţişor, V. Moga, P. Pipoş, Grâului, Gorunului, Oradea, Zărandului, Rozelor, Râşnov, Viitorului, Someşului, Câmpul Florilor, C. Hodoş, Kogălniceanu, Ceahlău, Ceaiovski, P-ţa Sârbească, Blanduziei, I. R. Şirianu, Olimpiadei, P. Chinezu, Cozia, V. Alexandrescu, Şelimbăr, Tribunul Axente, Sinagogei, N. Ştefu, Militarilor, S. Bărnuţiu, Mătăsari, Şelari, Voluntarilor.

SOLUŢIA INTEGRAMEI DIN NUMĂRUL PRECEDENT

C ■ S ■ Z ■ LUP ■ L ■ CARAPACE ■ IGLU ■ BAIE ■ IURTA ■ N ■ NAIV ■ IR ■ UITAT ■ NEAMT ■ SG ■ AR ■ EA ■ NA ■ SLIC ■ SL ■ V ■ PERETI ■ ODAI ■ AGA ■ OCUPATA ■ N ■ RIT ■ OP ■ MELCI ■ LA ■ RAU ■ SATENI ■ DIAC ■ C ■ VIZITIU ■ NAN ■ ZI ■ SI ■ IS ■ B ■ TACUTA ■ CALATOR

Reţeta zilei

Rasol-curcubeu de vită

INGREDIENTE: 800 g muşchi de vită, 2 morcovi, 2 rădăcini de pătrunjel, 1 rădăcină de ţelină (circa 250 g), 4 cartofi, 2 linguri ulei de măsline, 1 sfeclă roşie mică fiartă, salată verde, sare.

MOD DE PREPARARE: Carnea se curăţă, se spală şi se înţeapă din loc în loc cu cuţitul, aşa încât să se formeze „buzunăraşe” care se vor umple cu bucăţi de legume. Zarzavaturile se curăţă, se spală şi se taie fâşii subţiri. Acestea se introduc în locurile înţepate din carne. Ce rămâne se pune la fiert împreună cu bucata de carne împănată şi un praf de sare. Se lasă la fiert, la foc mic, cam o oră, apoi se scoate, se scurge şi se taie felii. În supa rămasă, se fierb cartofii, curăţaţi, spălaţi şi tăiaţi cuburi în prealabil. Pentru fiecare porţie se aşează pe farfurie câte două frunze de salată verde. Deasupra, se pun felii de carne împănată, cartofi natur şi feliuţe de sfeclă roşie fiartă.

Poftă bună!

Pentru mai multe reţete intră pe www.culinar.ro

Programe TV miercuri, 27 august

TVR 1

06.00 Zestrea românilor. (redifuzare)
06.30 Legendele palatului, prinţesa Ja Myung. (serial, COREEA, 2009)
07.50 Zon@
08.00 Telejurnal matinal. Sport, Meteo
09.00 Armăsarul sălbatic
09.30 Micul Dracula
10.00 Trandafirii sălbatici
10.50 Discover România. (arhivă). Octav Doicescu
11.00 Teleshopping
11.30 Garantat 100%. (R)
12.20 Discover România. (arhivă)
12.30 Vreau să fiu sănătos!
13.00 Opre Roma - Ora romilor
14.00 Telejurnal. Sport, Meteo
15.00 Teleshopping
15.30 Convieţuiri
16.50 Legendele palatului, prinţesa Ja Myung. (serial, COREEA, 2009)
18.10 Europa mea. (r)
18.45 Trandafirii sălbatici
19.35 Discover România
19.45 Sport
20.00 Telejurnal. Meteo
21.00 În numele Islamului. (documentar, Franţa, 2009) Documentarul în două părţi este rezultatul a patru ani de investigaţii conduse de ziaristul Ben Salama, autorul lucrării cu acelaşi nume. Prima parte – Resentimentul – descrie contextul istoric şi politic al expansiunii islamismului, de la apariţia grupării „Fraţilor Musulmani”, la patru ani de la abolirea ultimului Califat islamic de către Mustafa Kemal Atatürk, şi până la atentatele de la 11 septembrie 2001.
2.10 Neds – Găştile din Glasgow. (Dramă, Marea Britanie-Franţa-Italia, 2010)
.15 Garantat 100% (R)
.10 Prin Ţara Zânelor

PRO TV

07.00 Ştirile PROTV. Ce se întâmplă, doctore?
10.05 Tanar si nelinistit. (r)
11.00 Parinte inainte de vreme. (r) Pornind de la o intamplare adevarata, filmul prezinta povestea Tinei Spangler (Kirsten Dunst), o adolescenta pe care o sarcina neprogramata o pune intr-o situatie foarte dificila.
13.00 Stirile PROTV
14.00 Tânăr şi neliniştit. ep. 4782
15.00 Vinul iubirii. romance, SUA, 2011. Wendy (Maria Sokoloff) se muta in Napa Valley ca sa isi ajute tatal cu fabrica de vinuri. Acolo il intalneste pe Chris, de care se indragosteste. Lucrurile incep sa se complice atunci cand afla ca acesta este fiul competitorului tatalui ei.
17.00 Stirile PROTV
17.30 Traieste-ti vara
19.00 Stirile PROTV
20.30 Un om periculos. acţiune, SUA 2009 Cu: Steven Seagal, Marlaina Mah Shane Daniels ispăşeşte şase ani de pedeapsă pentru o crimă pe care nu a comis-o. El este eliberat, nu înainte de a primi scuzele de rigoare din partea statului Arizona, însă la scurt timp de la acest eveniment se trezeşte prins într-o situaţie extrem de dificilă şi complicată, totodată.
22.30 Stirile PROTV
23.05 Spartacus: Razbunarea, ep. 9
00.00 Un om periculos. (r)
01.30 Stirile PROTV. (r)
02.30 Promotor. (r)
03.00 Ce se intampla, doctore? (r)
03.30 Apropo Tv (r)
04.30 Spartacus: Razbunarea. (r)

ANTENA 1

06.00 Observator. (live)
08.00 Divertisment: 'Neaza cu Razvan si Dani. (live)
10.50 In gura presei cu Mircea Badea
11.40 Teleshopping
12.00 Reality-show: Mireasă pentru fiul meu (sezonul 3). (live)
13.00 Observator (live)
14.00 Reality-show: Mireasă pentru fiul meu (sezonul 3). (live)
16.00 Observator (live)
17.00 News Magazine: Acces direct cu Simona Gherghe. (live)
19.00 Observator. Observatorul Antenei 1 este construit ca un jurnal de atitudine, în care subiectele mari, grave, naţionale contează şi nu suferă în competiţia cu soluţia facilă a ştirilor sângeroase. Ştiri, reportaje, anchete, informaţii utile şi de ultimă oră. Fii în pas cu vremea şi cu vremurile! (live)
20.00 Observator special cu Octavia Geamanu
20.30 Te pui cu blondele ? cu Dan Negru
23.00 Astă seară dansăm în familie. comedie, România, 1972 Cu: Dem Rădulescu, Sebastian Papaiani Temistocle T. Temistocle şi Alecu A. Alecu, doi logodnici de profesie, colindă prin ţară pentru a escroca femeile dornice să se mărite. În plasa celor doi Don Juani care se prezintă drept persoane respectabile cad numeroase victime de diferite vârste, de la care aceştia reuşesc să obţină importante sume de bani în schimbul promisiunilor de căsătorie..
01.30 Observator (r)
02.15 Hercule. serial, SUA 1998/1999

HBO

06.00 George Harrison: Prin lumea materialistă, Partea 2. Documentar, SUA, 2011. Regia: Martin Scorsese
07.55 Pasiune inocentă. Dramă, SUA, 2013. Regia: Drake Doremus
09.35 Aici şi acum. Dramă, SUA, 2013. Regia: James Ponsoldt. Cu: Miles Teller, Shailene Woodley, Brie Larson, Kyle Chandler, Jennifer Jason Leigh
11.10 Un gând, un vis, Doyle… şi-un pix
14.05 Cei patru fantastici. Acţiune, SUA, 2005. Regia: Tim Story. Cu: Ioan Gruffudd, Jessica Alba
15.50 Filme şi vedete
16.20 Iron Man 3 - Omul de oţel. Acţiune, SUA, 2013. Regia: Shane Black. Cu: Robert Downey Jr., Gwyneth Paltrow, Don Cheadle
18.30 Holidaze: Din nou acasă. Dramă, SUA, 2013. Regia: Jerry Ciccoritti
20.00 Vicepreşedinta. - III, Ep. 6: Detroit
20.30 Sindromul post-divorţ. Comedie, SUA, 2013. Regia: Stuart Zicherman. Cu: Adam Scott, Richard Jenkins, Catherine O'Hara, Amy Poehler, Mary Elizabeth Winstead
22.00 Misiunea: 00.30 A.M. Thriller, SUA, 2012. Regia: Kathryn Bigelow Cu: Jessica Chastain, Jason Clarke, Joel Edgerton, Jennifer Ehle, Mark Strong
00.35 Californication - VII, Ep. 6
01.10 Cei rămaşi - Ep. 9
02.10 BASEketball. Comedie, SUA, 1998. Regia: David Zucker. Cu: Trey Parker, Matt Stone
03.55 Sindromul post-divorţ. Comedie, SUA, 2013.

TVR 2

9.00 5 minute de istorie 9.10 Documentar 360° 10.10 Omul cu chitara 11.10 Destine ca-n filme 12.00 Distractis 13.00 Maestro Baritonul Stefan Ignat 14.00 Universul molecular 15.00 Connor sub acoperire 15.25 Connor sub acoperire 15.50 5 minute de istorie 16.00 Serial Carabinierii 17.00 O poveste... cu cântec! 17.30 Spectacolul lumii… 18.00 Telejurnal 18.30 Documentar Universul molecular 19.00 Documentar 360° 20.10 Împotriva vântului 21.45 Poate nu ştiai' 22.00 Ora de ştiri 23.00 Serial La birou 23.25 La birou 23.50 5 minute de istorie 24.00 Zeul războiului

AXN

08.00 Mesaje de dincolo 08.55 90210 09.50 Vânătorii de comori 10.50 NCIS: Los Angeles 11.45 Mesaje de dincolo 12.40 Poarta Stelară Univers 13.35 NCIS 14.30 Sherlock Holmes şi Dr. Watson 15.25 Vânătorii de comori 16.25 90210 17.20 Poarta Stelară Univers 18.15 NCIS: Anchetă militară 19.10 NCIS: Los Angeles 20.05 Sherlock Holmes şi Dr. Watson 21.00 NCIS: Anchetă militară 22.00 NCIS: Anchetă militară 23.00 NCIS: Los Angeles 00.00 Poliţişti fără frontiere 01.05 NCIS: Anchetă militară 02.00 NCIS: Anchetă militară

ANTENA 3

6.00 Ştirile dimineţii 10.00 Previziunile zilei 11.00 Se întâmplă în România 12.00 Ştiri 13.00 Se întâmplă în România 14.00 Ştiri 15.00 Esenţial 17.00 100 de minute cu Alessandra Stoicescu 18.45 La ordinea zilei 20.30 Subiectiv 21.30 Sinteza zilei cu Mihai Gâdea 23.15 În gura presei cu Mircea Badea 0.00 Ştiri 1.00 Ştiri 1.10 Sinteza zilei, reluare 2.00 Ştiri 2.10 Sinteza zilei, reluare 3.10 Subiectiv, reluare 4.10 La ordinea zilei, reluare 5.10 La ordinea zilei, reluare 5.20 În gura presei, reluare

PRIMA TV

07:00 Tatăl absent 09.00 Walker, poliţist texan 10.00 Teleshopping 10.30 Râzi şi câştigi 11.15 Trăsniţii 12.30 Trăsniţii din Queens 14.00 Focus 14.30 Fără control 16.30 Focus 17.00 Walker, poliţist texan 18.00 Focus 19.00 Râzi şi câştigi 19.30 Cireasa de pe tort 20.30 Neam legat 21.00 Cronica Netului 21.30 Epic Show 22.30 Trăsniţii 23.00 Click! 00.00 Rechini uriaşi din Africa de Sud 01.00 CSI Crime şi investigaţii 02.30 Tatăl absent 04.30 Trăsniţii 05.00 Trăsniţii din Queens 05.30 Nimeni nu-i perfect 06.30 Râzi şi câştigi divertisment interactiv Ed. 123

CINEMAX

07:00 Astronautul 08.30 Regele Scorpion 10.00 Fugi şi sari 11.45 Manny şi Lo. 13.15 Orient 14.50 Este sau nu este? 16.15 Therese Desqueyroux Cu: Audrey Tautou 18.05 Regele Scorpion 19.35 Până peste urechi 21.15 Pagina opt 23.00 Cartelul crimelor–III, Ep.10 00.00 Leagă-mă strâns! Comedie, Spania, 1990. Cu: Victoria Abril 01.40 Moartea unei umbre. Scurtmetraj, Belgia, 2012 02.00 Dacă aş fi… tu? Comedie, SUA, 2011 03.50 Evelyn. Dramă, Spania, 2012 05.25 Longford Dramă, Marea Britanie, 2006

B1

09.55 Business B1 la zi 10.00 ŞTIRILE DIMINEŢII (d) 10.55 Business B1 la zi 11.00 EVENIMENTUL ZILEI (direct) 12.00 Ştirile B1 (d) 13.00 TALK B1 (d) 14.00 ROMÂNIA, ACUM (d) 15.00 Ştirile B1 (d) 16.00 ROMÂNIA, ACUM (d) 17.00 BUTONUL DE PANICĂ (d) 18.00 Ştirile B1 (d) 19.00 AKTUALITATEA B1 (d) 20.00 BUNĂ SEARA, ROMÂNIA (d) 21.30 SUB SEMNUL ÎNTREBĂRII (d) 23.00 LUMEA LUI BANCIU (d) 00.00 Ştirile B1 (d) 01.00 Sub semnul întrebării (r) 02.10 Bună seara, România (r)

ACASĂ

06:00 Casa de alaturi 07.00 Minciuna 08.00 Rosa diamante 09.00 Teleshopping 09.30 Clona 10.30 Teleshopping 10.45 Sot de inchiriat 11.45 Pentru ca te iubesc 12.45 Teleshopping 13.00 Spune-mi ca esti a mea 14.30 Legaturi riscante 15.30 Minciuna 16.30 Rosa diamante 17.30 Clona 18.30 Sot de inchiriat 19.30 Pentru ca te iubesc 20.30 Spune-mi ca esti a mea 22.00 Legaturi riscante 23.00 - Casa de alaturi 00.00 Clona 01.00 Razboiul sexelor 02.30 Casa de alaturi (r) 03.30 Acasa in bucatarie (r) 04.30 Razboiul sexelor (r)

PRO CINEMA

08:30 Acasa in bucatarie 09.30 Doamne de poveste 10.30 Max Steel 11.00 Max Steel 11.30 Acasa in bucatarie 12.30 Traieste-ti vara 14.00 Ruleta destinului 15.00 Prietenii tăi 16.00 Prietenii tăi 17.00 Doi barbati si jumatate 18.00 Prietenii tai 19.00 Ruleta destinului 20.00 Doi barbati si jumatate 21.00 Prietenii tăi 22.00 Război total 00.00 Legea lui Harry Gen 01.00 Fringe Cu: Anna Torv, Joshua Jackson 01.45 Razboi total 03.15 Legea lui Harry, episodul 8 04.00 Fringe, sezonul 3 04.45 Lumea Pro Cinema 05.15 Cine A.M.

DIVA

06.00 Anatomia lui Grey 07.00 A fost odată ca niciodată 08.00 Neveste disperate 09.00 Soţia perfectă 10.00 Cu sânge rece 11.00 A fost odată ca niciodată 12.00 Vacanţă cu Derek 14.00 Anatomia lui Grey 15.00 Soţia perfectă 16.00 Cu sânge rece 17.00 A fost odată ca niciodată 19.00 Anatomia lui Grey 20.00 Cu sânge rece 21.00 O afacere de familie – Comedy 2011 22.40 Dragoste şi moarte 00.20 Toţi prietenii mei pleacă din Brisbane – Comedy, Australia 2007 02.00 Cu sânge rece

ANTENA STARS

05:00 Star la mare fitza 06.30 Star magazine 08.30 STAR MATINAL...E PE VAL! (cu Rocsana Marcu si Razvan Botezatu) 12.00 STAR MAGAZINE 14.00 STAR CHEF (cu Nicolai Tand) 16.00 STAR MAGAZINE 16.45 STAR LA MARE FITZA (cu Rocsana Marcu si Razvan Botezatu) 18.30 STAR NEWS 19.00 9595 TE INVATA CE SA FACI (cu Cristian Andrei) 21.00 STAR NEWS 21.30 PETRECEREA BURLACITELOR (cu Andreea Mantea) 23.00 DOSARELE VIP (cu Cristian Brancu si Dan Capatos) 01.00 Petrecerea burlacitelor 02.45 Star chef 04.30 Star magazine (reluare)

RTL KLUB

06.30 Top Shop 07.00 Desene animate 08.35 Ştiri 09.08 În fiecare dimineaţă! 13.50 Focus 14.25 Budapesta, zi şi noapte (rel.) 15.45 Ruleta destinului (s) 16.45 Castle (s) 17.50 Moştenirea (s) 19.00 Ştiri 20.00 Focus 20.30 Budapesta, zi şi noapte (s) 21.50 Între prieteni (s) 22.25 Suleiman (s) 00.20 Ştiri 24.55 Reflector 01.10 Uitat (s)

REDACŢIA NU ÎŞI ASUMĂ RESPONSABILITATEA PENTRU EVENTUALELE SCHIMBĂRI

UNIVERSAL

06.00 Superfurtuna – Action, USA 2010 08.00 Să bricolăm în familie 10.00 Castle 11.00 Hawaii 5.0 12.00 Să bricolăm în familie 12.30 Să bricolăm în familie 13.00 CSI: Miami 14.00 O familie de poliţişti 15.00 Robocroc – Fantasy, USA 2012 17.00 Să bricolăm în familie 17.30 Să bricolăm în familie 18.00 Hawaii 5.0 19.00 Castle 20.00 Arcaşul 21.00 CSI: Miami 22.00 Inspectorul Gadget – Comedy 1999 23.40 Pacienţi de lux 00.40 Pacienţi de lux 01.40 Arcaşul 02.40 Castle 03.30 Castle

Colegiul Naţional „Moise Nicoară” FOTO: V.F.

14 candidaţi la „maternă”

Astăzi, la bacalaureat: proba oligatorie a profilului (matematică sau istorie).

ARAD. Examenul de bacalaureat a continuat, ieri, cu proba scrisă la Limba și literatura maternă, la care au fost înscriși 15 candidați și s-au prezentat 14, care au susținut examenul în două centre (la Colegiul Național „Moise Nicoară” și la Liceul Tehnologic „Iuliu Maniu”).

Astăzi, în cele cinci centre de examen din județ - Liceul Tehnologic „I. Maniu” Arad, Colegiul Național „M. Nicoară” Arad, Colegiul Național „V. Goldiș” Arad, Liceul Tehnologic Chișineu Criș și Liceul „M. Viteazul” Ineu - va avea loc proba obligatorie a profilului, la care sunt înscriși 938 candidați (Matematică - 806 candidați; Istorie - 132). Iar vineri, 29 august, va fi ultima probă a bacalaureatului de toamnă - proba la alegere conform profilului și specializării (la care s-au înscris 772 candidați).

După ce vor fi corectate lucrările în două centre zonale de evaluare, la 1 septembrie se va face afișarea rezultatelor (până la ora 12:00) și depunerea contestațiilor (orele 12:00-16:00). Între 2 - 3 septembrie este programată rezolvarea contestațiilor. Iar pe 4 septembrie: afișarea rezultatelor finale. **JA-V.F.**

Tîrnova a fost pe primul loc

Şcoala Gimnazială Tîrnova a ocupat locul I la concursul internaţional de proiecte „Pentru noi oamenii”.

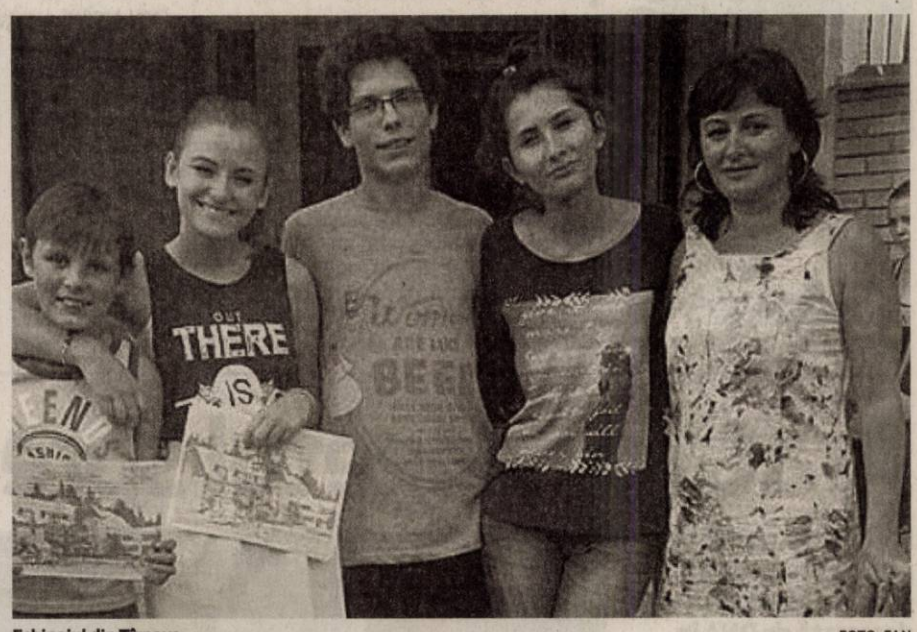

Echipajul din Tîrnova FOTO: FAN

TÎRNOVA. La Stâna de Vale (județul Bihor) a avut loc, recent, a patra ediție a Taberei Internaționale din cadrul Concursului Internațional de Proiecte de Voluntariat „Pentru noi oamenii”.

Județul Arad a fost reprezentat cu succes de Școala Gimnazială Tîrnova, echipajul fiind format din elevii: Paula Curetean, Cristina Ignișca, Larian Crișan - coordonați de prof. Loredana Crișan.

„Echipa noastă s-a întors cu premiul I pentru proiectul «Copilărie fără violență»”, ne-a spus prof. Loredana Crișan. „Prin acest proiect am vizat: combaterea violenței în rândul tinerilor; sensibilizarea opiniei publice cu privire la escaladarea violenței în rândul tinerilor inclusiv în școli; luarea măsurilor de intervenție la nivel educativ legat de aceste devieri de comportament; creșterea numărului de voluntari implicați” .

Tabăra din acest an le-a oferit elevilor din Târnova oportunitatea de a colabora cu echipaje de pe tot cuprinsul țării, dar și din Ungaria, Serbia, Ucraina, Turcia. Într-o eră a legăturilor virtuale, mijlocite de mediile de socializare online, voluntarii au participat împreună la activități atractive: sportul și dansul s-au luat la întrecere cu muzica, desenul și dezbaterile în limba engleză.

> Suntem mândri că am reprezentat cu cinste şcoala şi judeţul
> **LOREDANA CRIŞAN**

VASILE FILIP
vasile.filip@informmedia.ro

Organizatori

„De organizarea şi bunul mers al activităţilor s-a ocupat echipa de proiect de la Liceul Pedagogic „Nicolae Bolcaş” din Beiuş: prof. dr. Ioan Sorin Cuc (director), prof. Carmen Eugenia Lezeu (director adjunct), prof. Nicoleta Elena Stoiţă (consilier ecucativ), datorită cărora, din 2014, Concursul Naţional de Proiecte de Voluntariat „Pentru noi oamenii” a devenit Concurs Internaţional de Proiecte de Voluntariat şi face parte din Calendarul Activităţilor Educative Naţionale cu finanţare din partea Ministerului Educaţiei Naţionale”, ne-a mai declarat prof. Loredana Crişan.

Acord de colaborare ştiinţifică

Între Universitatea Semmelweis din Ungaria şi Universitatea „Vasile Goldiş” Arad.

La semnarea acordului FOTO: FAN

ARAD. Conducerea Universității de Vest „Vasile Goldiș” - prof. univ. dr. Coralia Adina Cotoraci, rector al UVVG, prof. univ. dr. Anca Hermenean și prof. univ. dr. Cristian Haiduc - prorectori, a primit, ieri, la Casa Universitarilor și Studenților din cadrul UVVG, o delegație a Universității Semmelweis din Budapesta (Ungaria) condusă de prof. univ. dr. Maria Judit Molnar, prorector cu cercetarea științifică și prof. univ. dr. Marcel Pop, director relații internaționale.

Scopul întrunirii a fost parafarea acordului de colaborare între cele două universități, care prevede dezvoltarea relațiilor de cooperare științifică, schimburi academice și culturale, care să contribuie la promovarea și dezvoltarea unei relații academice la nivel de licență, masterat, doctorat, schimbul de cadre didactice și studenți, precum și activitățile comune de cercetare.

> Universitatea din Semmelweis este una dintre principalele noastre colaboratoare
> **CORALIA COTORACI**

„Am semnat o colaborare între cele două universități, Universitatea Semmelweis și Universitatea de Vest „Vasile Goldiș” din Arad ne-a declarat prof. univ. dr. Maria Judit Molnar. Suntem foarte bucuroși că am fost de față la acest eveniment. În urmă cu un an am făcut cunoștință cu reprezentanții conducerii Universității de Vest „Vasile Goldiș” din Arad și am urmărit cu foarte mare atenție activitatea desfășurată și dezvoltarea dinamică de care s-a bucurat Universitatea în ultimii ani” .

Prof. univ. dr. Coralia Cotoraci, rectorul UVVG, a precizat că: „Universitatea din Semmelweis este cea mai veche universitate de științe medicale din Ungaria, și, totodată, o universitate foarte deschisă înspre cercetare biomedicală cu un număr foarte mare de studenți, cu proiecte atractive și interesante, dintre care sperăm ca cel puțin o parte, discutate deja cu d-na prorector, prof. univ. dr. Maria Judit Molnar, în domeniul neurogeneticii și neuropatologiei, să le putem dezvolta în curând în centrele noastre de cercetare”. **JA-V.F.**

Felicia Filip vine, astăzi, la Teatrul de Vară Ethos

ARAD. Evenimentul va avea loc astăzi, 27 august, la Teatrul de Vară Ethos (str. Bariţiu, nr. 16), începând cu ora 20.30. Intrarea este liberă.

Gala de Operetă din această seară aduce la Arad una dintre marile voci ale României, soprana Felicia Filip. Alături de tenorul Andrei Lazăr, solist al Operei Naționale Române din București, acompaniați de Ansamblul arădean „Johann Strauss Modern” sub bagheta maestrului Tiberiu Soare, unul dintre cei mai apreciați dirijori români ai momentului, Felicia Filip va oferi publicului un regal de melodii celebre din operete și musical precum „Sânge vienez”, „Văduva veselă”, „Omul de la Mancha”, „My fair lady”, „Contesa Mariza”, interpretate în limba română. Repertoriul ales de marea soprană va fi întregit de minunate arii și melodii alese de tenorul Andrei Lazăr dar și de piese orchestrale selectate cu precădere din creația muzicală românească.

Soprana Felicia Filip FOTO: FAN

Gala de operetă va fi moderată de maestrul Tiberiu Soare, muzician de excepție, apreciat și în această postură de către melomanii români. **JA-C.H.**

Comandă nouă la UM 01221 Lipova

Batalionul 195 Sprijin Logistic „Mureş” din Radna-Lipova are o nouă comandă.

Noul comandant primeşte drapelul de luptă al unităţii FOTO: D.OCNERIU

LIPOVA. Ceremonia de predare-primire a comenzii unității și a Drapelului de Luptă a avut loc în prezența generalului de brigadă Ioan Manci, locțiitorul comandntului Diviziei 4 „Gemina” Cluj și a colonelului Iulian Daniliuc, locțiitorul comandantului Brigăzii 18 „Banat” Timișoara, precum și a întregului personal militar și civil al unității, moștenitoare a glorioaselor tradiții ale „Detașamentului Păuliș”.

Lt. col. Daniel Novac a predat drapelul și comanda către lt.col. ing. Iulian Zdrenghea, care va asigura comanda unității în perioada următoare. De asemenea, s-au făcut și alte noi numiri în funcțiile de comandă din unitate. „Noul dvs. comndant are o carieră exemplară în funcții foarte importante pe linie de comandă și de logistică, are o bogată experiență la unități din țară și în misiuni internaționale și sunt sigur că activitatea unității va căpăta noi valențe, superioare. Mulțumim fostului comandant pentru activitatea de aici și-i urăm succes în noua funcție în care a fost numit” - a declarat gl. bg. Ioan Manci la finalul ceremoniei. **JA-D.O.**

CET ARAD

S.C. CENTRALA ELECTRICĂ DE TERMOFICARE HIDROCARBURI S.A.
310169 Arad, Bd.Iuliu Maniu nr.65-71 , CP 129, OP 10
tel. 0257/307766, 0257/307775 fax: 0257/270407, 0257/280788
email: contact@cetharad.ro r.p@cetharad.ro web: www.cetharad.ro
J02/1141/02.11.2009, RO 26176052 Cont IBAN RO56 INGB 00 16 0000 3746 8911

TÜV AUSTRIA CERTIFIED
EN ISO 9001:2008 20 100 112005022
EN ISO 14001:2004 20 104 112005023
OHSAS 18001:2007 20 116 112005024

SC CET HIDROCARBURI SA informează consumatorii cu privire la **programul de citire a contoarelor de apă caldă,** care se efectuează în zilele de **28.08.2014, 29.08.2014 şi 30.08.2014,** după cum urmează:

28.08.2014 – PT 1A Micălaca; PT 2/I; PT 6V; PT UTA; PT 2 Zona V; PT 2/II Dinamo; PT 8V; PT 2 Micălaca; PT 25 Liceul Industrial; PT Aradul Nou; PT 5 Grădişte; PT 21 Eroul Necunoscut; PT 23 Teba; PT 4C Depozit Mobilă; PT 9 Spital Matern; Agenţi economici.

29.08.2014 – PT Pasaj Micălaca; PT 8 Policlinica; PT 6 Dispecerat; PT Ocsko Terezia; PT 4 Macul Roşu; PT 2 Miron Costin; PT 1 Gara; PT 19; PT 4 Zona II; PT 2 Micălaca; PT 24 Maiakovski; PT 7 Metalul; PT 6 Vânători; PT 2V; PT 21 Eroul Necunoscut; PT Simion Balint; Agenţi economici;

30.08.2014 – PT 3 Micălaca; PT 1 Micălaca; PT 11 Teatru; PT 2' Pădurice; PT 1V; PT 3V; PT 10 Astoria; PT 5 Zona III; PT UTA; PT 14 Spital Dermato; PT 1 Zona V; PT 18 Faleză Sud; PT 32 Faleză Sud; PT 15 CTP; PT 22 Ursului; PT 3 Udrea; PT Paroşeni; Agenţi economici.

Cititorii vor purta legitimaţii având sigla SC CET HIDROCARBURI SA.

(635926)

„Şoferii" prinşi de poliţişti FOTO: JA

Infracţiuni săvârşite de şoferi în trafic

ARAD. Cu numerele provizorii expirate şi fără permise de conducere. Aşa au fost prinşi doi „şoferi". Poliţiştii l-au oprit în trafic pe N.V. care conducea un Opel Zafira, iar la verificările efectuate s-a constatat că maşina avea numerele provizorii expirate. Între Vărşand şi Pilu, poliţiştii l-au oprit în trafic pe S.M. de 22 de ani, care conducea un Ford Escort fără a avea permis auto. Cei doi sunt cercetaţi. **JA – I.C.**

17

permise auto reţinute şi 203 sancţiuni aplicate în urma acţiunilor rutiere. Poliţiştii au dat cele mai multe amenzi, 180 la număr, pentru depăşirea vitezei legale de deplasare, restul fiind aplicate pentru efectuarea de depăşiri neregulamentare şi conducere sub influenţa băuturilor alcoolice. Valoarea sancţiunilor aplicate se ridică la aproximativ 32.000 de lei. **JA – I.C.**

Amenzi şi persoane cercetate în domeniul panificaţiei

ARAD. Peste 530 de sancţiuni au fost aplicate de poliţişti, în Arad, în domeniul panificaţiei, iar 21 de persoane au ajuns să fie cercetate penal. Toate acestea după ce, în prima jumătate a anului, au fost efectuate mai multe acţiuni pe linia combaterii evaziunii fiscale. Potrivit reprezentanţilor Inspectoratului de Poliţie Judeţean Arad, în urma acţiunilor desfăşurate pentru prevenirea şi combaterea ilegalităţilor în domeniul producerii, prelucrării, depozitării şi comercializării produselor cerealiere şi de panificaţie, au fost constatate 21 de infracţiuni şi au fost aplicate 538 de amenzi. Valoarea totală a sancţiunilor se ridică la aproximativ 1.085.000 de lei. Tot în urma acestor acţiuni au fost confiscate mărfuri - grâu, făină şi alte produse specifice - în valoare totală de aproximativ 299.000 de lei. **JA – I.C.**

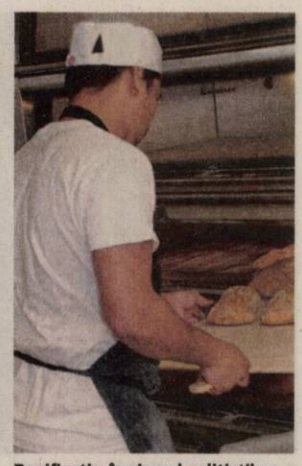

Panificaţia, în vizorul poliţiştilor

Arată cu degetul spre Nadăş

Premierul a vorbit despre retrocedarea Nadăşului şi despre ancheta demarată de DNA în acest caz.

Premierul a dat exploatarea pădurii din Nadăş drept exemplu negativ FOTO: JA

ARAD. Retrocedarea satului Nadăş şi modul în care familia Colţeu a intrat în posesia a peste 8.700 de hectare de teren, pădure şi păşune a fost dat exemplu de premierul Victor Ponta, acesta făcând referire la corupţia din sistemul de justiţie. Declaraţiile prim-ministrului au fost făcute la postul de televiziune RTV şi au vizat legea 247/2005, lege pe caza căruia familia Colţeu a primit în instanţă şi s-a întabulat pe o suprafaţă uriaşă de teren, retrocedare care, se pare, ar fi fost realizată cu documente false şi cu abuzuri în serviciu ale judecătorilor care au judecat cauza. „Am spus-o tot timpul şi o spun în continuare din experienţa mea politico-juridică. Cel mai mare rău care s-a făcut vreodată României s-a făcut prin Legea 247/2005, legea Macovei, prin care nu doar că am retrocedat foştilor proprietari, ceea ce până la un punct, sigur nu a făcut nimeni lucrurile astea în ţările ex-comuniste, dar să zicem că până la un punct a fost în regulă. Am retrocedat şcoli, spitale, secţii de Poliţie, şi am retrocedat teren în final cât de vreo două ori teritoriul României, 12 milioane de hectare în plus decât există în România. Din acest motiv, aici fac o paranteză, tocmai iniţiatoarea legii de retrocedare a locuinţelor, a proprietăţilor către foştii proprietari, doamna Macovei, a câştigat o casă a unui fost proprietar", a spus premierul.

Vorbind strict despre cazul Nadăş, Ponta a spus că „multe dintre retrocedările ilegale, cele mai mari şi cele mai cusute cu aţă albă, au fost prin hotărâri judecătoreşti. Au fost hotărâri definitive şi irevocabile, care după aceea se întabulează. Deci, dacă m-aţi întreba, şi v-o spun, ca prim-ministru nu am voie, dar poate ca viitor preşedinte o să am voie în baza rolului preşedintelui de a media între Puterile statului, care e soluţia. Soluţia este ceea ce s-a întâmplat la Arad, acolo unde justiţia, pentru că DNA face parte din sistemul de justiţie, a atacat exact zonele din justiţie, un judecător, cazul de la Nadăş, dar mai sunt multe cazuri asemănătoare care au încurajat şi au retrocedat în mod ilegal". **JA-A.G.**

Anchetă DNA

Premierul s-a referit la ancheta demarată de DNA Timişoara în luna februarie şi care vizează modul în care a fost efectuată retrocedarea. Încă după primele zile de audieri procurorii au pus sub acuzare un judecător şi un notar public. Mai mult, potrivit informaţiilor pe care le deţinem, testamentele sunt false, semnăturile neaparţinând Ecaterinei Mairovitz, aşa cum au spus membrii familiei Colţeu.

Au aşteptat ore întregi pentru vaccinul bebeluşilor

Zeci de nou născuţi au fost aduşi de către părinţii lor la Spitalul Matern din Arad, pentru a fi vaccinaţi împotriva tuberculozei. Ce a urmat...

ARAD. Directorul medical al Spitalului Judeţean Arad, Adrian Wiener, a precizat că, pentru a se evita pe viitor aglomeraţia, părinţii trebuie să solicite o programare. „S-au primit vaccinuri BCG care vor fi administrate şi copiilor care nu au fost vaccinaţi, din cauza lipsei tranzitorii a vaccinului, până acum. Se vor programa ca să se evite aglomerările la ambulatoriul de neonatologie. Există doze suficiente şi pentru copiii care se nasc de acum încolo. Deci nu va mai fi o problemă", a precizat Adrian Wiener. De menţionat este faptul că vaccinarea împotriva tuberculozei se va efectua în zilele de marţi şi joi, între ora 10.00 şi 12.00. Pe de altă parte, părinţii bebeluşilor au spus că, imediat ce au aflat că vaccinul BCG a ajuns la Spitalul Matern Arad, au sunat pentru a se programa la vaccin însă li s-a spus că nu există programare. **JA – I.C.**

Problemă cu alt vaccin

Deşi lipsa vaccinului BCG s-a rezolvat, în judeţul Arad nu au ajuns şi dozele de vaccin împotriva hepatitei B. Judeţul Arad va primi, peste câteva săptămâni, 1.100 de doze de vaccin împotriva hepatitei B. Acest vaccin se administrează doar bebeluşilor peste 2 luni.

Au aşteptat ore întregi cu bebeluşii în braţe FOTO: VASILE OBŞITOŞ

Noaptea caii pun stăpânire pe centrul oraşului

ARAD. Un stăpân şi-a pierdut caii în centrul Aradului, în miezul nopţii. Altfel nu ne putem explica de ce, în noaptea de luni spre marţi, doi cai se „plimbau" prin centrul oraşului. Dovadă stă filmarea făcută de un arădean care... a surprins cu telefonul mobil plimbarea celor doi cai. Animalele au fost filmate, în noaptea de luni spre marţi, în jurul orei 1.30, în timp ce se „plimbau" în plin centrul oraşului, mai exact la intersecţia Bulevardul Revoluţiei cu strada Crişan. În filmare, ambii cai traversează intersecţia şi o iau pe strada Crişan, unul în spatele celuilalt. Aceeaşi situaţie o întâlnim şi în Alfa, unde caii se „plimbă" nestingheriţi (de către stăpâni) pe străzile cartierului. **JA – I.C.**

La plimbare prin centru FOTO: C.C.G.

Prins conducând prin Şimand cu permisul suspendat

ŞIMAND. Poliţiştii din cadrul Postului de Poliţie Şimand l-au depistat, în trafic, pe raza localităţii, pe G.G. în vârstă de 38 de ani, domiciliat în Ungaria, care conducea un autoturism marca BMW. În urma verificărilor s-a constatat că bărbatul a mai fost amendat pentru depăşirea limitei de viteză pe DN 79 - drumul naţional ce leagă Aradul de Oradea - şi pentru lipsa permisului de conducere. Ulterior, poliţiştii au descoperit că „şoferul" avea permisul de conducere suspendat pentru depăşire neregulamentară. „În cauză sunt efectuate cercetări sub aspectul săvârşirii infracţiunii de conducere pe drumurile publice a unui vehicul de către o persoană căreia i-a fost suspendată exercitarea dreptului de a conduce pe teritoriul României", au precizat reprezentanţii Inspectoratului de Poliţie Judeţean Arad. **JA – I.C.**

Au blocat accesul utilajelor în pădure FOTO: FAN

Le-au blocat intrarea

Aproximativ 50 de locuitori din satul Luncşoara au blocat accesul utilajelor de defrişare în pădure.

LUNCŞOARA. Reprezentantul sătenilor a mai declarat pentru cotidianul.ro că „în plus, fostul preşedinte se foloseşte de o hotărâre judecătorească în care se precizează că mandatul său încetează atunci când se va alege o nouă conducere. În aceste condiţii, în care refuză convocarea Adunării Generale, înseamnă că el va rămâne preşedinte pe viaţă".

Protest împotriva conducerii

Zecile de oameni care au ieşit în stradă vor să atragă atenţia asupra faptului că cei care conduc composesoratul o fac abuziv, fără a respecta dolenţele membrilor. Cu toate acestea, conducerea ia decizii în ceea ce îi priveşte, iar aceste decizii sunt văzute de săteni drept păguboase pentru pădurile lor. Membrii nu vor altceva decât drepturile pe care le oferă statutul composesoratului: organizarea unei adunări generale. Sătenii sunt convinşi că, odată organizată această întâlnire, conducerea ar fi schimbată, iar contractele pe care ei le consideră abuzive ar fi oprite.

Spun că sunt furaţi

Într-o altă acţiune de protest ce a avut loc în urmă cu aproximativ o lună, sătenii din Luncşoara îl acuzau pe preşedintele composesoratului de faptul că nu le plăteşte cotele de bani din profitul obţinut de asociaţie din vânzarea lemnului. **JA-A.G.**

MGA
angajeaza urgent:
Montatori schelete tapiterie,
cusatorese huse tapiterie,
tamplari-masinisti, cartonari, lipitori burete.
Informatii la tel 0722500354.
(623159)

MarlexDuo MARLEX DUO COMPANY
Oferim locuri de munca in Germania:
- ingrijitoare batrini
- ingrijitori ferme de cai si vaci (femei si barbati)
- ambalator manual
Limba germana sau engleza constituie avantaj
Nu percepem comision
Informatii la tel: 0257-272325, 0374035858
e-mail: resurse.umane@marlexduo.ro
(623156)

sc Electro Fidelity Company SRL,
cu sediul in localitatea Sanleani, nr.524, judetul Arad, angajeaza:
- inginer, profil electrotehnic, poate sa fie proaspat absolvent, posesor permis de conducere categoria B
- electricieni
- muncitori necalificati
CV - urile se pot trimite pe adresa de e-mail: fidelity@el-f.ro sau fax: 0257 218744
Informatii la telefon 0257 276971
(624727)

Firma SYLC CON TRANS din Arad
angajeaza:
Electrician intretinere si reparatii statie asfalt
Informatii la tel.: 0257/281.288
Depunerea cv-urilor:
La adresa str. Tudor Vladimirescu, nr. 7, Arad;
Pe fax la nr. 0257/281.289
Prin e-mail la adresa office@ifr.ro
(635049)

Sport

„Monica Brosovszky este un model demn de urmat pentru orice baschetbalistă

Jose Araujo, antrenor Univ Goldiş ICIM Arad

175

este locul ocupat în ultimul clasament dat publicităţii de ATP de către tenismenul arădean Marius Copil. Reprezentanul CS Municipal a strâns 293 de puncte şi se pregăteşte pentru meciul din Cupa Davis, România vs Suedia (12-14 septembrie). Copil este a treia „rachetă" a ţării, după Adrian Ungur (locul 137) şi Victor Hănescu (150).

Grupă dificilă pentru naţionala de tenis de masă

LISABONA. Tragerea la sorţi pentru stabilirea grupelor Campionatului European de tenis masă rezervat senioarelor a scos în calea româncelor naţionalele Rusiei, Croaţiei şi Cehiei. Primele două clasate vor accede în faza eliminatorie, Daniela Dodean (CSM Arad) şi colegele sale vizând o nouă medalie, la precedenta ediţie cucerind titlul de vicecampioane. Întrecerea este programată între 24-28 septembrie, la Lisabona. **JA-D.L.**

Mihai Petcuţ FOTO: FAN

Maghici pleacă, vine Petcuţ!

PECICA. Începutul modest de sezon, cu două eşecuri (în Cupă, la Felnac şi în campionat, la Mailat) în primele patru jocuri oficiale l-a costat pe tânărul antrenor Dinu Maghici scaunul de antrenor al echipei Progresul Pecica. Simţind nemulţumirea conducătorilor, „englezul" şi-a dat demisia, dorind succes noului antrenor în atingerea obiectivului: promovarea în Liga III.

După ultimele informaţii, neconfirmate de oficialii pecicani, cel care are ingrata misiune de a câştiga bătălia din Liga IV-Arad va fi Mihai Petcuţ, tehnician care a ratat promovarea cu Naţional Sebiş în sezonul trecut. **JA-D.S.**

Şoimii aşteaptă adversar de Liga I

Pâncotanii au învins UTA, la capătul unei confruntări cu de toate, în faza IV a Cupei României.

ARAD. S-au aflat pentru întâia oară faţă în faţă. „Noua UTA" şi Şoimii Pâncota au oferit, ieri după-amiază, pe terenul Motorul din Aradul Nou, celor peste 600 de împătimiţi ai sportului rege, un spectacol agreabil, decis după prelungiri. Un meci al orgoliilor, în care diferenţa de eşaloane a fost insesizabilă în marea majoritate a timpului regulamentar. Miza, aducerea la Arad a unui adversar de Liga I, şi-a pus amprenta pe calitatea jocului, dar cel puţin din punct de vedere al evoluţiei scorului suspansul a ţinut 120 minute.

Botiş şi coechipierii lui nu s-au mai ridicat la înălţimea jocurilor precedente din Cupa României FOTO: FAN

După o primă repriză sărăcăcioasă în faze periculoase de poartă (Ousmane min. 34, respectiv, Lung min. 45), actul secund a fost ceva mai animat. Îndeosebi după ce divizionara secundă a deschis scorul prin Huţanu (min. 68), după o centrare perfectă a lui A. Mihai. Eforturile disperate ale alb-roşilor de a egala au fost încununate de succes în primul minut al prelungirilor, când Hlistei l-a „executat" pe bravul Paşcalău cu un şut din 10 m, pentru 1-1. Prelungiri. Plusul de experienţă al „şoimilor" avea să facă diferenţa în cele două reprize suplimentare. Sălăjan (min. 102) şi Staicu (min. 109) au lovit decisiv, spulberând visul utiştilor.

Şoimii Pâncota merge mai departe în Cupă, spre imensa bucurie a lui Pavel Piroş, care se roagă ca Zeiţa Fortuna să o (a)ducă la Pâncota pe... Dinamo Bucureşti. **JA-D.S.**

Caseta tehnică

UTA – Şoimii Pâncota 1-3 (1-1, d.p.)
Au marcat: Hlistei min. 90, respectiv, Huţanu min. 68, Sălăjan min. 102 şi Staicu min. 109.
Formaţii - UTA: Bodea – A. Popa, Botiş, Filaret, Suslak – Copil (min. 60 - Nădăban), Chindriş (min. 72 - Bulza), Varga, Hlistei – Ousmane, Dragoş (min. 46-A. Rus). Pâncota: Paşcalău – Ad. Rusu, Cruşoveanu, Lung, Siminic – Huţanu (min. 75 - Issa), Maghici, Dubeştean, Sălăjan– A. Mihai, Băd (min. 46 - Staicu).
Arbitri: Dorian Barzuca (Lugoj) – Petru Gaşpar şi Raul Ghiciulescu (din Timişoara).

A fost Cupa UVVG la volei pe plajă

ARAD. Ultima competiţie de volei pe plajă din 2014, Cupa UVVG, a adunat la start sportivi cu rezultate deosebite sub culorile ProVolei UVVG Arad, precum: campionii naţionali de juniori - Adrian Matica/Robert Vîrlan, ultimul de la CSS Timişoara; vicecampionii naţionali de cadeţi - Adrian Aciobăniţei/Alin Jugan; dar şi locurile 5 - Adrian Both/Vlad Druţău şi 6 - Filip Tocoian/Walter Şipoş la cadeţi şi juniori.

Cupa UVVG Arad a fost adresată fetelor, în scopul motivării acestora în practicarea acestui sport şi obţinerea unor rezultate comparabile cu ale băieţilor. Iată şi clasamentul final: Locul I - Ornella Ivasiuc/Eleonora Talpeş - Hand United Arad/UVVG ProVolei Arad; Locul II - Loredana Florincaş/Raluca Iancu - Hand United; Locul III - Lorena Rechican/Iasmina Văleanu - Hand United.

Ca ultimă menţiune, întrecerea a fost organizată de Petre Vidican şi Radu Săbău cu sprijinul UVVG Arad, toţi participanţii fiind invitaţi - de un sponsor care nu doreşte publicitate - la o masă festivă. **JA-D.S.**

Programul turului Ligii a II-a la fotbal

Etapa I - 30.08.2014
CS Mioveni - Poli Timişoara
Şoimii Pâncota - CSM Rm. Vâlcea
Fortuna Câmpina - Metalul Reşiţa
FC Caransebeş - Olimpia Satu Mare
Unirea Târlungeni - FC Olt Slatina
FC Bihor stă
Etapa a II-a - 06.09.2014
CSM Rm. Vâlcea - CS Mioveni
Metalul Reşiţa - Şoimii Pâncota
FC Bihor - Fortuna Câmpina
FC Olt Slatina - FC Caransebeş
Poli Timişoara - Unirea Târlungeni
Olimpia Satu Mare stă
Etapa a III-a - 13.09.2014
CSM Rm. Vâlcea - Poli Timişoara
CS Mioveni - Metalul Reşiţa
Şoimii Pâncota - FC Bihor
Fortuna Câmpina - Olimpia Satu Mare
FC Caransebeş - Unirea Târlungeni
FC Olt Slatina stă
Etapa a IV-a - 20.09.2014
Metalul Reşiţa - CSM Rm. Vâlcea
FC Bihor - CS Mioveni
Olimpia Satu Mare - Şoimii Pâncota
FC Olt Slatina - Fortuna Câmpina
Poli Timişoara - FC Caransebeş
Unirea Târlungeni stă
Etapa a V-a - 27.09.2014
Metalul Reşiţa - Poli Timişoara
CSM Rm. Vâlcea - FC Bihor
CS Mioveni - Olimpia Satu Mare
Şoimii Pâncota - FC Olt Slatina
Fortuna Câmpina - Unirea Târlungeni
FC Caransebeş stă
Etapa a VI-a - 04.10.2014
FC Bihor - Metalul Reşiţa
Olimpia Satu Mare - CSM Rm. Vâlcea
FC Olt Slatina - CS Mioveni
Unirea Târlungeni - Şoimii Pâncota
FC Caransebeş - Fortuna Câmpina
Poli Timişoara stă
Etapa a VII-a - 11.10.2014
Poli Timişoara - FC Bihor
Metalul Reşiţa - Olimpia Satu Mare
CSM Rm. Vâlcea - FC Olt Slatina
CS Mioveni - Unirea Târlungeni
Şoimii Pâncota - FC Caransebeş
Fortuna Câmpina stă
Etapa a VIII-a - 15.10.2014
Olimpia Satu Mare - FC Bihor
FC Olt Slatina - Metalul Reşiţa
Unirea Târlungeni - CSM Rm. Vâlcea
FC Caransebeş - CS Mioveni
Fortuna Câmpina - Poli Timişoara
Şoimii Pâncota stă
Etapa a IX-a - 18.10.2014
Poli Timişoara - Olimpia Satu Mare
FC Bihor - FC Olt Slatina
Metalul Reşiţa - Unirea Târlungeni
CSM Rm. Vâlcea - FC Caransebeş
Şoimii Pâncota - Fortuna Câmpina
CS Mioveni stă
Etapa a X-a - 25.10.2014
FC Olt Slatina - Olimpia Satu Mare
Unirea Târlungeni - FC Bihor
FC Caransebeş - Metalul Reşiţa
Fortuna Câmpina - CS Mioveni
Şoimii Pâncota - Poli Timişoara
CSM Rm. Vâlcea stă
Etapa a XI-a - 01.11.2014
CS Mioveni - Şoimii Pâncota
CSM Rm. Vâlcea - Fortuna Câmpina
FC Bihor - FC Caransebeş
Olimpia Satu Mare - Unirea Târlungeni
Poli Timişoara - FC Olt Slatina
Metalul Reşiţa stă
Etapa a XII-a - 08.11.2014
Poli Timişoara - CS Mioveni
CSM Rm. Vâlcea - Şoimii Pâncota
Metalul Reşiţa - Fortuna Câmpina
Olimpia Satu Mare - FC Caransebeş
FC Olt Slatina - Unirea Târlungeni
FC Bihor stă
Etapa a XIII-a - 15.11.2014
CS Mioveni - CSM Rm. Vâlcea
Fortuna Câmpina – FC Bihor
Şoimii Pâncota - Metalul Reşiţa
FC Caransebeş - FC Olt Slatina
Unirea Târlungeni - Poli Timişoara
Olimpia Satu Mare stă
Etapa a XIV-a - 22.11.2014
Poli Timişoara - CSM Rm. Vâlcea
Metalul Reşiţa - CS Mioveni
FC Bihor - Şoimii Pâncota
Olimpia Satu Mare - Fortuna Câmpina
Unirea Târlungeni - FC Caransebeş
FC Olt Slatina stă
Etapa a XV-a - 29.11.2014
CSM Rm. Vâlcea - Metalul Reşiţa
CS Mioveni - FC Bihor
Şoimii Pâncota - Olimpia Satu Mare
Fortuna Câmpina - FC Olt Slatina
FC Caransebeş - Poli Timişoara
Unirea Târlungeni stă.

Monica Brosovszky FOTO: JA

„Minunea blondă" va juca pentru Univ Goldiş ICIM

ARAD. Cea mai valoroasă baschetbalistă a ultimului deceniu în România, Monica Brosovszky, şi-a respectat cuvântul şi a semnat un nou angajament cu prima sa iubire, Univ Goldiş ICIM Arad. La cei 40 ani ai săi, Monica rămâne o jucătoare exponenţială, un exemplu de devotament faţă de culorile clubului pe care îl reprezintă, un caracter puternic, o colegă şi prietenă deosebită. Acesta a fost motivul pentru care tehnicianul portughez, Jose Araujo, a insistat ca „Puştioaica" să mai joace (cel puţin) un an pentru gruparea galben-albastră.

Monica va avea şi calitatea de căpitan de echipă, dar va îndeplini şi sarcinile antrenorului secund, pe umerii ei stând o mare responsabilitate. Împreună cu o altă veterană, Suzana Milovanovic, „minunea blondă" a baschetului arădean trebuie să găsească soluţiile ideale pentru întreţinerea unei atmosfere plăcute în cadrul echipei, una din „cheile" spre viitoarele succese ale Univ Goldiş ICIM, într-un sezon în care vor fi atacate podiumurile celor trei competiţii, Liga Naţională, Cupa României şi Liga Europei Centrale. **JA-D.S.**

Adecco
better work, better life
ANGAJEAZA:
- Controlor calitate
- Operator introducere date (MS Office - avansat)
- Operatori linie productie
- Montatori subansamble
- Confectioneri imbracare volane in piele
Informatii la sediul firmei:
în ARAD
Str. Nicolae Bălcescu, nr.22
Tel. 0722 500 495
Orar: Luni-Vineri
între 10:00 - 16:00
oana.tripon@adecco.com
(634955)

SC COTTA INTERNATIONAL SRL
FIRMĂ MIXTĂ ROMÂNO - ELVEŢIANĂ
SELECŢIONEAZĂ PERSONAL
❑ TAPIŢERI cu experienţă în domeniu;
❑ MUNCITORI necalificati pentru sectorul lipit;
❑ TINERI ABSOLVENŢI (sc. profesionala, liceu) în vederea calificării în meseria de tapiţer;
Cerinţe: seriozitate, disciplină, program de lucru în două schimburi
Se oferă: •salarizare atractivă •condiţii deosebite de muncă; •bonuri de masă •transport gratuit şi pe raza oraşului Arad.
Cei interesaţi sunt rugaţi să se prezinte la sediul societăţii din Arad, str. Bicaz 1-5 (intrarea din Aleea Muncii), zilnic între orele 9.00 -14.00.
(7647 - H 604383)

Gi Group angajeaza:
● OPERATORI PRODUCTIE
● MUNCITORI NECALIFICAŢI
● CONTROLOR CALITATE cu experienţă în volane
Gi Group YOUR JOB, OUR WORK
Cerinte: minim 8 clase, vedere buna, disponibilitate pentru lucrul in 3 schimburi
Se ofera: pachet salarial atractiv, transport asigurat, tichete de masa, bonusuri lunare
Pentru mai multe detalii si programari, sunati la 0747.012.810.
Puteti depune un CV direct la sediul nostru din Arad, Str. Piata Garii, bl. A, sc. G, ap. 26 (parter, langa Chic) sau trimiteti pe e-mail la adresa silvia.pantos@gigroup.com
(490935)

Olivier Giroud FOTO: EPA

Caută înlocuitor pentru Giroud

FOTBAL. Atacantul francez al echipei Arsenal Londra, Olivier Giroud, a suferit o fractură la glezna stângă în meciul de campionat cu Everton, scor 2-2, și va lipsi de pe teren trei luni. Giroud a intrat pe teren după pauză, în locul lui Alexis Sanchez, și a reușit să înscrie golul egalizator al echipei londoneze în meciul cu Everton. Antrenorul Arsene Wenger încearcă să găsească un înlocuitor pentru Giroud până la încheierea campaniei de transferuri, la 31 august. Pe lista lui Wenger se află Welbeck (ManUnited), Remy (Queens Park Rangers), Cavani (PSG) și Falcao (Monaco).

SURSA: MEDIAFAX

Bucurie la Fenerbahce FOTO: EPA

Fener a câștigat Supercupa Turciei

FOTBAL. Campioana Turciei, Fenerbahce Istanbul, a câștigat Supercupa Turciei, după ce a învins, la Manisa, cu scorul de 3-2 la loviturile de departajare, formația Galatasaray Istanbul, câștigătoarea Cupei Turciei. La finalul timpului regulamentar, cele două mechipe se aflau la egalitate, scor 0-0. Pentru Fenerbahce au marcat la penaltiuri Dirk Kuyt, Raul Meireles și Michal Kadlec, iar Caner Erkin și Mehmet Topuz au ratat, în timp ce pentru Galata au înscris Olcan Adin și Burak Yilmaz, iar Inan, Melo și Kurtuluș au ratat.

SURSA: MEDIAFAX

„E dureros când mă uit la ierarhie"

FOTBAL. Fundașul formației CS Universitatea Craiova, Ovidiu Dănănae, a declarat că este dureros să se uite la clasamentul Ligii I și să vadă că echipa sa ocupă, după primele cinci etape din acest sezon, penultimul loc cu doar două puncte. „E neplăcut pentru toată lumea, e dureros să te uiți la clasament. Singura cale spre succes este să muncim și mai mult, să ne dedicăm și mai mult pentru club, echipă și suporteri și sunt convins că vom trece și peste această barieră. Sper ca echipa să treacă cât mai repede peste acest moment delicat și să avem rezultatele dorite", a spus Dănănae pentru site-ul grupării. Fundașul care a împlinit, marți, 29 de ani, a adăugat că revenirea la Craiova este o bucurie pentru el.

SURSA: MEDIAFAX

S-a urnit greu la US Open!

Halep: „Am învățat că trebuie să lupt până la ultima minge".

TENIS. Jucătoarea de tenis Simona Halep a declarat că în meciul cu Danielle Rose Collins, din primul tur de la US Open, a avut emoții, însă a învățat că trebuie să lupte până la ultima minge și să câștige partida chiar dacă a pierdut primul set.

„A fost un meci dificil, am început un pic nervoasă, cu emoțiile care sunt mereu în primul tur la un turneu, ea a jucat foarte bine, este tânără, motivată, vine de la colegiu și n-a avut nimic de pierdut. Am încercat să fac tot ce pot pe teren și de aceea probabil l-am și câștigat. Am învățat că trebuie să lupt până la ultima minge și să am încredere că pot câștiga meciul chiar dacă am pierdut primul set", a declarat Halep, care a spus că nici nu știa cum arată adversara ei, deoarece a văzut-o prima oară pe teren.

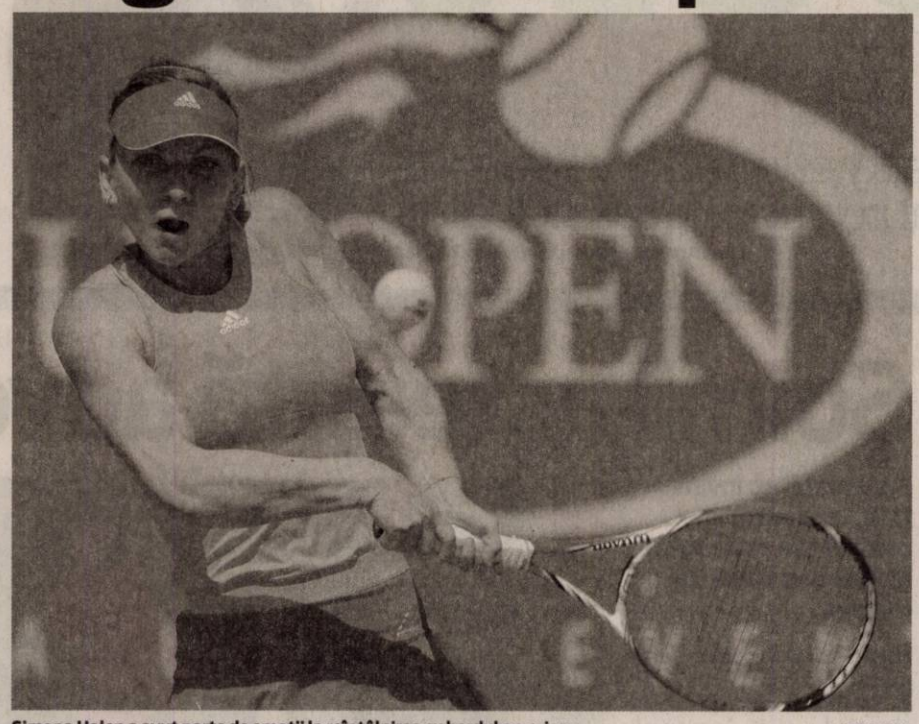

Simona Halep a avut parte de emoții la reîntâlnirea cu hardul american FOTO: EPA

Simona Halep a afirmat că a simțit o oarecare presiune la acest meci: „Nu e ușor să fii locul doi în lume și să vii la un turneu de Grand Slam ca favorită a doua, toată lumea îmi spune că am șanse să câștig acest titlu, dar sunt încă departe și trebuie să acord atenție fiecărui meci în parte".

Întrebată dacă a intrat în panică vreun moment și dacă s-a gândit că ar putea pierde, ea a răspuns: „Nu am intrat în panică, doar că la ultimul ghem al primului set am dorit să arunc mingea în afara terenului pentru că mi s-a părut că e incredibil de dificil pentru mine, după care am mers la toaletă și mi-am zis nu am nimic de pierdut și am jucat bine".

Despre viitoarea adversară, Jana Cepelova, Halep a afirmat că a avut un sezon bun: „O știu, a avut un an bun, am văzut-o când a câștigat finala la Charleston, va fi un meci dificil de asemenea, intenționez să mă pregătesc pentru acest meci la fel de bine și să-l câștig".

Simona Halep, locul 2 WTA și cap de serie nr. 2, a avut nevoie, luni, de un set decisiv pentru a o învinge, cu scorul de 6-7 (2), 6-1, 6-2, pe jucătoarea americană Danielle Rose Collins, fără loc WTA, dar fostă ocupantă a poziției 553 în 2012, în primul tur al US Open, ultimul Grand Slam al anului.

Halep va evolua în turul 2 în premieră împotriva sportivei Jana Cepelova (Slovacia), locul 65 WTA, care a învins-o, cu scorul de 2-6, 7-5, 6-1, pe Maria-Teresa Torro-Flor (Spania), locul 62 WTA.

SURSA: MEDIAFAX

Astra și Petrolul își știu „fluieraşii"

FOTBAL. Arbitri din Rusia și Slovacia pentru Astra Giurgiu și Petrolul Ploiești în meciurile retur cu Olympique Lyon, respectiv Dinamo Zagreb, din play-off-ul Ligii Europa, a anunțat, marți, site-ul oficial al UEFA. Rusul Serghei Kasaev va conduce la centru partida Astra Giurgiu - Olympique Lyon, care se va disputa joi, de la ora 19.45. În tur, la Lyon, Astra s-a impus cu scorul de 2-1. Slovacul Ivan Kruzliak va arbitra întâlnirea Dinamo Zagreb - Petrolul Ploiești, care va avea loc joi, de la ora 22.00. În prima manșă, Petrolul a fost învinsă, pe teren propriu, cu scorul de 3-1. **SURSA: MEDIAFAX**

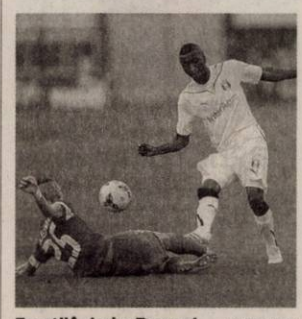

Emoții în iarba Europei FOTO: EPA

Două prezențe pe tabloul de mixt

TENIS. Horia Tecău va face pereche cu Lucie Hradecka (Cehia) în proba de dublu mixt de la US Open. Cap de serie 5, ei vor întâlni, în runda inaugurală, cuplul Hao-Ching Chan/Max Mirnîi (Taiwan/Belarus), care a pierdut finala turneului de Grand Slam de la Wimbledon din acest an. Perechea Florin Mergea/Elina Svitolina (România/Ucraina) va juca, în primul tur, împotriva cuplului CaseyDellacqua/Jamie Murray (Australia/Marea Britanie).

Altfel, spaniola Garbine Muguruza, cap de serie numărul 25, a fost eliminată, cedând cu scorul 6-3, 7-6 (4), de Mirjana Lucici-Baroni (Croația), poziția 121 în ierarhia mondială. Pe tabloul masculin, doi favoriți au fost eliminați: rusul Iujnîi și francezul Benneteau.

SURSA: MEDIAFAX

Dulgheru: „Nu simt nicio presiune cu Sharapova"

Alexandra Dulgheru are numeroase probleme medicale FOTO: EPA

TENIS. Jucătoarea Alexandra Dulgheru, calificată în turul doi al US Open, după ce a învins-o pe Kristyna Pliskova, cu scorul de 6-3, 6-4, după o oră și 30 de minute, a declarat că nu există presiune asupra ei și că nu are ce pierde în partida cu rusoaica Maria Sharapova, din următoarea fază a turneului american. „N-am absolut nicio presiune, am jucat bine cu ea. Am jucat de două ori, mi-a plăcut să joc cu ea să văd cum se simte mingea ei în teren, n-am absolut nimic ce pierde, doar îmi doresc să fiu OK cu mâna, deabia mâine o să-mi dau seama cum o să fie. Cel mai mult îmi doresc să pot intra pe teren și să joc", a spus Dulgheru în conferința de presă, de după partida cu Pliskova.

Dulgheru, care s-a retras în turneul de la Cincinnati, a declarat că are încă probleme cu încheietura mâinii drepte, dar speră să poată juca bine în continuare, în pofida durerii care încă persistă. „A trebuit să abandonez la Cincinnati, pentru că am avut o inflamație la încheietura mâinii drepte, care a fost destul de puternică și care m-a împiedicat să joc la New Haven. Am preferat să stau să mă tratez, am făcut pregătire fizică pentru a mă menține în formă. M-am antrenat doar patru zile înainte de US Open, dar când am început să joc m-am simțit mult mai bine decât la Cincinnati. Mai am încă dureri, a trebuit să iau un antiinflamator foarte puternic că să pot să joc astăzi, dar aceasta nu este o opțiune durabilă, eu încerc să joc aici la US Open cât pot de bine, dar după aceea o să văd ce pot să face să mă fac bine", a mai spus Dulgheru, după meciul de luni având mâna bandajată într-o compresă cu gheață. **SURSA: MEDIAFAX**

Irina-Camelia Begu FOTO: EPA

Irina Begu a revenit de la 0-4!

TENIS. Tenismena Irina-Camelia Begu, care a învins-o pe Silvia Soler-Espinosa (3-4 la meciurile directe) în primul tur al US Open, a declarat că, după ce a reușit să se impună în primul set, în cea de a doua parte s-a simțit mult mai bine: „A fost un meci greu, Soler-Espinosa este o jucătoare foarte bună, am jucat cu ea de mai multe ori. Să câștigi un tie-break îți dă mai multă încredere și începi să-ți dai drumul la joc, mă bucur că am reușit să revin în primul set, a condus cu 4-0 și nu mi-a fost ușor, dar după câștigarea primului set, mansa a doua a fost mult mai ușoară și m-am simțit mult mai bine".

Begu a învins-o, în runda inaugurală, cu scorul de 7-6 (4), 6-3, după o oră și 40 de minute, pe Silvia Soler-Espinosa (Spania), locul 70 WTA, și va juca, în turul secund, cu Roberta Vinci (Italia), cap de serie numărul 28 și poziția 30 în clasamentul mondial, care a trecut cu scorul de 6-3, 6-3, de Paula Ormaechea (Argentina), locul 99 WTA.

Calificarea în turul doi la US Open este recompensată cu 60.420 de dolari și 70 de puncte WTA.

SURSA: MEDIAFAX

O remiză albă FOTO: EPA

Campionii ținuți în șah de Rayo

FOTBAL. Atletico Madrid, campioana en titre a Spaniei, a fost ținută în șah pe terenul concitadinei Rayo Vallecano (scor 0-0), în prima etapă a noii ediții din Primera Division, în timp ce Real Madrid a învins greu, cu 2-0, nou-promovata Cordoba, care a opus o rezistență neașteptată pe „Santiago Bernabeu". După consumul de energie din Supercupa Spaniei, câștigată vineri de Atletico în fața celor de la Real Madrid, cele două finaliste ale ultimei ediții a Ligii Campionilor au părut lipsite de carburant.

SURSA: AGERPRES

Bălgrădean a semnat cu „Știința"

FOTBAL. CS Universiatea Craiova l-a transferat pe Cristian Bălgrădean! Portarul Cristian Bălgrădean, al cărui contract a fost reziliat pe cale amiabilă de FC Dinamo, a fost transferat de gruparea CS Universitatea Craiova, a informat, marți, site-ul oficial al clubului oltean. „Clubul nostru este încântat să anunțe că l-a achiziționat pe goalkeeper-ul arădean. Astăzi, Universitatea Craiova a finalizat transferul portarului Cristian Bălgrădean, ultima dată la Dinamo București. Universitatea Craiova îi dorește lui Cristian Bălgrădean ani plini de bucurii și performanțe în tricoul alb-albastru", se menționează pe site-ul formației din Cetatea Băniei.

În vârstă de 26 de ani, portarul Cristian Bălgrădean s-a format la centrul de juniori al clubului Atletico Arad. De-a lungul carierei sale de până acum, portarul a evoluat la formațiile: Minerul Lupeni, Liberty Salonta, FC Brașov, UTA Arad, Unirea Urziceni și din 2010 la Dinamo București.

Președintele FC Dinamo, Constantin Anghelache, anunța, la 21 iulie, că a reziliat pe cale amiabilă contractul cu portarul Cristian Bălgrădean, întrucât nicio echipă nu a fost dispusă să-l achiziționeze.

SURSA: MEDIAFAX

Cristian Bălgrădean FOTO: EPA

Legume vedetă ale verii

Este sezonul vinetelor, legume din care poţi face o grămadă de preparate delicioase. Foarte apreciate în bucătăria românească, vinetele pot fi pregătite fierte, prăjite sau înăbuşite în ulei, cu ardei, roşii şi condimente. Sunt combinaţia ideală cu usturoi, carne de miel sau vită. Gătite într-o multitudine de reţete, vinetele îşi păstrează proprietăţile, chiar dacă sunt preparate termic. Versatilitatea vinetelor face posibilă combinarea lor în numeroase variante. Pe lângă clasica reţetă de salată de vinete, îţi mai recomandăm alte mâncăruri bune de te lingi pe degete.

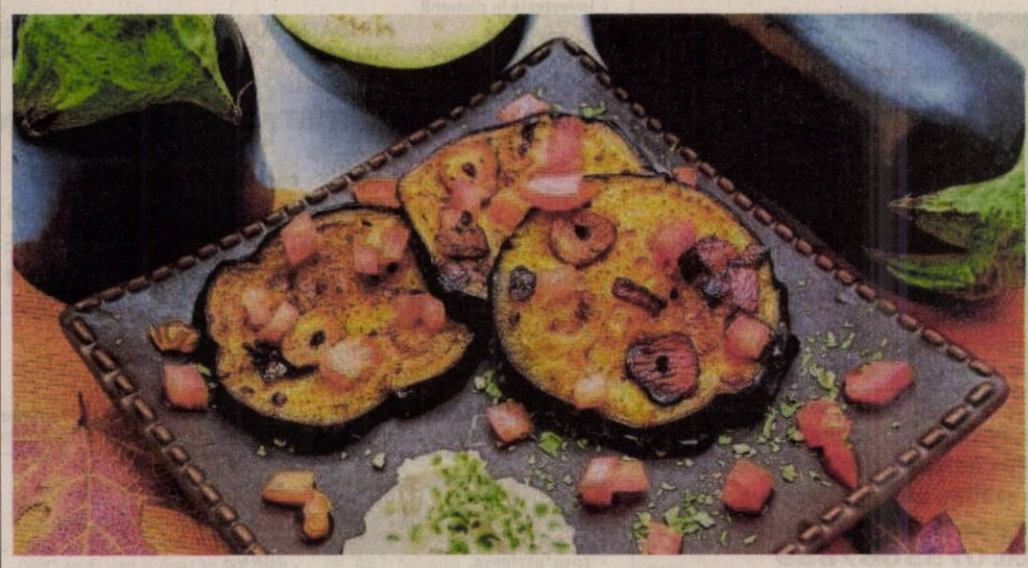

Vinete la grătar
O vânătă, doi căţei de usturoi, pătrunjel, o roşie, o lingură de smântână sunt ingredientele necesare pentru această reţetă. Mod de preparare: vânăta se taie rondele. Acestea se prăjesc pe grătar, pe ambele părţi, iar deasupra se presează căţeii de usturoi tăiaţi rondele. Se decorează cu roşii, cu pătrunjel mărunţit şi cu smântână.

Muşchiuleţ de porc, în sos de prune uscate

INGREDIENTE: 800 g muşchi de porc, sare , piper, 1 căpăţână usturoi, cimbru, 4 linguri ulei de măsline, 200 g gem de prune, 100 g prune uscate, 100 ml vin alb sec.

MOD DE PREPARARE:
Mușchiul de porc se spală și se pune la scurs pe un prosop absorbant de bucătărie. Apoi, se unge cu ulei pe toată suprafața și se condimentează cu sare, piper, cimbru și usturoi. E bine ca usturoiul să fie pus pe toată suprafața mușchiului de porc, ca acesta să ia din aroma sa. Mușchiul se înfășoară în folie de plastic și se lasă la rece pentru macerare. În timpul acesta, se pun prunele uscate să se înmoaie în vin. Sucul rezultat și prunele uscate se amestecă cu ulei, cu un praf de sare și cu gemul de prune și se fierbe la baie de aburi. Mușchiul se bagă în cuptor și, când este aproape gata, se mai lasă câteva minute împreună cu sosul de prune. Se servește cu sos de prune și garnitură de orez.

Salată cu perişoare de pui şi sos de smântână

INGREDIENTE. Pentru perișoare: 350 g piept de pui tocat, 1 ceapă, 2 linguri pătrunjel verde tocat, 1 ou, 2 linguri ulei. Pentru salată: 1 morcov, 1 lingura ulei de măsline, 1 ridiche neagră, 1 legatura ridichi, 1 salată verde, 1 ceapă, 2 linguri muștar boabe, 1 lingura oțet diluat cu o lingură de apă. Pentru sos: 250 g smântână, 2 linguri porumb fiert, 2-3 fire de ceapă verde, sare, piper, zahăr.

MOD DE PREPARARE:
În carnea tocată se pune ceapa tăiată mărunt, pătrunjelul verde, oul crud, o jumătate linguriță de sare și puțin piper. Se amestecă bine și se formează perișoare, care se pun într-o tigaie încinsă cu ulei și se prăjesc, până se rumenesc frumos. Se pun apoi pe o hârtie absorbantă la scurs. Separat, într-o tigaie încinsă cu ulei de măsline, se călește morcovul tăiat cubulețe. Salata verde, ridichea neagră, ridichile roșii, ceapa și ceapa verde se curăță și se spală. Într-un castron mare se pun frunzele de salată, ridichile, morcovul, ceapa tăiată rondele și boabele de muștar. Se stropește cu oțet și se amestecă.

Se acoperă, se lasă deoparte 5 minute și se servește cu perișoare și sos de smântână. Pentru sos, smântâna se potrivește la gust cu sare, zahăr și piper și se amestecă apoi cu ceapa verde fin tocată și porumbul fiert.

Compot delicios de pere

INGREDIENTE: 5 kg pere, 3 litri apă, 1 kg zahăr, 1 baton vanilie.

MOD DE PREPARARE:
Într-un vas, se pun la fiert apa, zahărul și vanilia. Se lasă până se formează un sirop. Perele se curăță de coajă, se taie felii și se curăță de sâmburi. Apoi se pun la fiert în sirop, la foc mic, până se înmoaie. Compotul se toarnă fierbinte în borcanele sterilizate în prealabil. Se închid ermetic, apoi se învelesc cu o pătură și se lasă la răcit, până a doua zi. Se scot și se pun la păstrat la loc răcoros.

Vinete la cuptor cu mozzarella

O reţetă de sezon, care trebuie neapărat încercată.

GUSTOASE. Păstrarea unei fâșii de coajă pe vânătă permite toppingului să se topească fără să se scurgă. Sosul de roșii și vinetele se pot prepara cu o zi înainte. Se păstrează la rece, acoperite.

INGREDIENTE:
180 ml ulei de măsline, plus încă 2 linguri, 1 ceapă medie, tăiată solzișori, 10 căței de usturoi (2 tăiați mărunt, 8 întregi), 2 linguri pastă de tomate, 1 cutie roșii întregi, fără coajă, sare, piper, 4 vinete medii, spălate, tăiate în jumătate (codițele se păstrează), 8 crenguțe oregano, 100 g pesmet, 330 g mozzsrella ruptă în bucăți, 80 g parmezan ras.

MOD DE PREPARARE:
Ceapa se soteză 6-8 minute în 60 ml ulei, la foc iute. Când capătă o culoare arămie, se adaugă usturoiul mărunțit și se mai lasă 1 minut, cât să-și desfacă aroma. Se completează cu pasta de tomate. După 2 minute se adaugă conserva de roșii. Se potrivește de sare și piper și se lasă să dea într-un clocot.

Când începe să fiarbă, se reduce flacăra și se lasă la fiert molcom, parțial acoperit. Din când în când se amestecă, având grijă să nu se prindă. După 15-20 de minute, sosul ar trebui să fie suficient de gros (să aibă consistența unui piure). Se ia de pe foc și se lasă să se răcească.

Cuptorul se preîncălzește la 200 de grade Celsius. Vinetele se curăță de coajă, lăsând o fâșie de aproximativ 1 cm în margine.

Vinetele se împart în două tăvi tapetate cu hârtie de copt. În fiecare tavă se pun câte 4 jumătăți de vânătă, 4 crenguțe de rozmarin, 4 căței de usturoi. Vinetele se așează cu partea tăiată în jos, se ung cu restul de ulei de măsline și se potrivesc de sare și piper. La final, tăvile se acoperă cu folie de aluminiu și se coc 40-45 de minute, până se înmoaie vinetele.

Între timp, pesmetul se amestecă într-un castronel cu cele 2 linguri de ulei. Vinetele se scot și se transferă cu grijă în 2 vase de Jena, păstrând partea tăiată în sus. Alături se pun căței de usturoi și crenguțele de oregano. Peste vinete se împarte sos de roșii, mozzarella, pesmet și parmezan. Se întorc în cuptor și se mai coc 25-30 de minute. Se servesc calde.

Păstrează corect vinetele

Când cumperi vinete, verifică-le: să fie tari, grele, cu coaja netedă. Pot fi păstrate la frigider câteva zile, în sertarul pentru legume. Ținute la temperatura camerei, se amărăsc. La congelator rezistă până la șase luni. Vinetele se curăță cu puțin timp înainte de preparare, pentru a evita înnegrirea; unii bucătari freacă vinetele cu sare și le lasă să stea, 15 minute, pentru a evita gustul amar.

Rulouri din vinete cu carne tocată

INGREDIENTE: 500 g carne tocată, 3 vinete, pătrunjel, un ou, sare, piper, ulei, o ceapă.

MOD DE PREPARARE:
Carnea tocată și ceapa se călesc în ulei, apoi se pun sarea, piperul și pătrunjelul. La final se încorporează oul. Rondelele de vinete se dau prin sare, apoi se prăjesc pe grătar. După răcire, se umplu cu amestecul de carne, se rulează și se dau la cuptor 10 minute.

Vinete amalfitane

INGREDIENTE:
3 vinete, 8 roșii, 200 g cașcaval ras, 4 linguri ulei, sare.

MOD DE PREPARARE:
Vinete amalfitane - o rețetă italienească de vinete cu cașcaval ras, o combinație foarte gustoasă. Iată rețeta.

Vinetele se taie felii pe lung, care se așează fiecare pe masa acoperită cu un șervet. Se presară cu sare și se lasă o oră să se elibereze sucul.

În tava de cuptor se pune o lingură de ulei. Roșiile se taie rondele care se ung cu ulei și se asează în 3 straturi alternative cu feliile de vinete, șterse de suc. Ultimul strat trebuie să fie de roșii peste care se presară cașcaval. Se dau la cuptor pentru 40 de minute.

Gustări cu vinete şi roşii

INGREDIENTE:
2 vinete lungi, 4 roșii, 400 g mozzarella, 1 legătura mărar, 3 căței de usturoi, 2 linguri ulei, sare.

MOD DE PREPARARE:
Se curăță vinetele de coajă, se spală, se taie rondele, se dau cu sare după gust și se lasă să se scurgă pe un prosop absorbant de bucătărie. Se pregătește și usturoiul și se presară pe fiecare felie de vânătă. Separat, se pregătește uleiul într-o tigaie și se călesc vinetele cu usturoiul, 5 minute pe o parte și 5 minute pe cealaltă parte. După aceea, se așează într-o tavă vinetele, peste vinete se pun roșiile tăiate rondele și se bagă la cuptorul încins, pentru aproximativ 40 de minute. După 30 de minute se scot și se pune mozzarella pe fiecare felie și se mai lasă 10 minute până se topește. Se servesc calde, ornate cu mult mărar. Gustul de usturoi în combinație cu mozzarella fac acest aperitiv special. **POFTĂ BUNĂ!**

SC TEXTILE MEDICALE SRL
Arad, ZONA INDUSTRIALA VEST, Str. III, nr. 1

angajeaza:

- **10 Operatori confectioneri la masini de cusut industriale;**
- **1 Laborant pentru laborator fizic domeniu textil;**
- **2 Mecanici masini de cusut industriale;**
- **1 Inginer Mentenanta – profil electromecanic;**
- **6 Operatori tricotat masini industriale.**

Cerinte:
- Experienta profesionala relevanta in domeniu
- Seriozitate si spirit de echipa
- Disponibilitate program de lucru pe schimburi

Oferim:
- Conditii optime mediu de lucru
- Salarizare avantajoasa conform competentelor
- Prima de prezenta
- Prima de productie in functie de performantele obtinute
- Tichete masa
- Transport asigurat (inclusiv decontare abonamente transport)

Informatii suplimentare :
CV-urile se depun la sediul societatii sau fax **0257 274 200** in perioada 28 iulie 2014 - 31 august 2014
Candidatii selectati vor fi contactati incepand cu 01 septembrie 2014
Informatii suplimentare se pot obtine la telefon : **0722 670 036** sau **0257 467 609,** persoana de contact: Alina Caras

Magyarországra betanított munkára, különböző gyárakba női és férfi dolgozókat keresünk.
Ingyenes szállás, utazás biztosítva.
Jo kereseti lehetoseg!
Telefon: 0755067689
(635017)

SC SIRE SRL
Arad, Calea Zimandului FN
ANGAJEAZĂ:
OPERATORI ASAMBLARE CABLAJE
(femei) absolvenţi a minim 10 clase.
Informaţii suplimentare la sediul nostru sau la telefon
0257-218-748 între orele 09:00 – 16:00. (7643 - H 604357)

SCP EXPERT SPRL
practicieni în insolvenţă

EXPERT SPRL, lichidator judiciar al **SC EURO CONCEPT SHOP SRL, dosar 26279/3/2008 pe rolul Tribunalului Bucureşti,** vinde cf. Legii 85/2006 prin licitaţie publică, cu strigare:

- **Imobil situat în Arad, DJ 709,** înscris în CF 60873 nedefinitivă Arad, top 9115/3/2/, arabil în extravilan în suprafaţă de 45.182 mp la **preţul de pornire de 26.657 Euro**
- **Imobil situat în Şeitin, jud.Arad, front stradal la E 68,** înscris în CF 5287 nedefinitivă Şeitin, top 41203/109, nr.cad.388, arabil în extravilan în suprafaţă de 38.800 şi CF 5285 nedefinitivă Şeitin, top 41203/108, nr.cad 387, arabil în extravilan în suprafaţă de 10.000 mp la **preţul total de pornire de 28.792 Euro**

TVA conform Codului fiscal.
Caietul de sarcini este disponibil la sediul lichidatorului judiciar la pretul de 500 lei + TVA, nerambursabili începând cu data de 12.09.2014.
Licitaţia va avea loc în data 15 septembrie 2014, ora 12,00 la sediul lichidatorului din Arad, str.D.Bolintineanu, nr.5, jud.Arad.
În caz de neadjudecare licitaţia se reia în data de **25 septembrie 2014, 6 octombrie 2014 si 16 octombrie 2014** în acelaşi loc, la aceeaşi oră şi în aceleaşi condiţii, cu menţinerea preţului de pornire în licitaţie.
Garanţia pentru înscrierea în licitaţie este de 10% din valoarea de pornire (fără TVA). Înscrierile şi achitarea garanţiei se pot efectua până în ziua licitaţiei, ora 12.00.
Relaţii la tel. 0257-259740, 211496 dna Anghel Dana sau la sediul societăţii lichidatorului judiciar.
Detalii privind vânzarea imobilelor se pot regăsi şi pe site-ul www.expertarad.ro, rubrica Licitaţii. (635954)

GARSONIERE
• **Vând urgent** garsonieră complet mobilată, utilată, zona UTA, str. Inului. Tel. 0723.416.959. 615135

AP.1 CAMERĂ
• **Vând apartament** ultracentral etaj 2/2, 1 cameră, bucătărie, baie, renovat. Preţ 18.000 Eur/negociabil. Tel. 0741.526.697. 635295

AP.2 CAMERE-ARAD
• **Cumpăr apartament 1- 2 camere. Plata pe loc!!! 0744.849.390.** 266166
• **Cumpăr apartament** 1- 2- 3 camere, banii jos. Telefon 0746.055.126, 0724.512.512. 476154
• **Cumpăr apartament** 2- 3 camere în zona 300 sau Vlaicu la Z- uri sau blocurile noi, et. 1 sau 2. Tel. 0722.747.644, 0744.888.408. 623819
• **Vând apartament** 2 camere parter, zona Podgoria. Telefon 0731.765.860. 624653
• **Vând apartament** 2 camere, parter, Micălaca, mobilat, 30.000 Eur/negociabil, 0722.606.448. 635955

AP.3 CAMERE-ARAD
• **Vând apartament** ultracentral, 3 camere, în spate la Ziridava, 0756.877.416. 600387
• **Vând apartament** 3 camere, Vlaicu-Lebăda, 67 mp, semidecomandat, mobilat, 29.500 Euro, 0753.352.435. 624689
• **Vând apartament** 3 camere, central (E.Varga) etaj intermediar, decomandat, 34.000 Euro,0749.586.726. 624692
• **Vând apartament** 3 camere, central (P- ţa Mică), decomandat, 2 băi, 2 balcoane, et. 4, 80 mp, 29.800 Euro, 0752.510.776. 624729
• **Vând apartament** 3 camere, etaj 2, bloc cărămidă lângă Şcoala Generală 4, 0744.697.841. 635000
• **Vând 3** camere decomandate, 91 mp, B-dul Titulescu, renovări, 0725.512.999. 624633

APARTAMENT LA CASĂ
• **Cumpăr apartament** 2- 3 camere la casă în zona Malul Mureşului sau străzile adiacente, cu vedere la stradă, 0744.888.408. 623818
• **Vând apartament** la casă central, recent zugrăvit, 1 cameră, bucătărie, baie, garaj, cămară, coridor 76 mp, 22.000 Euro, negociabil, 0752.425.210. 623795

CASE-ARAD
• **Vând casă** în Vladimirescu cu preţ acceptabil deoarece plec din România, 3 camere şi dependinţe, încălzire centrală pe gaz, geamuri şi uşi termopan, gresie, faianţă, poziţie bună în spatele Poliţiei, suprafaţă 530 mp, 0257/250866, 0745.681.191. 632418
• **Vând casă** veche str. Cedrului, suprafaţa 650 mp, 35.000 Euro, negociabil. Telefon 0744.784.910. 633661

CASE-JUDEŢUL ARAD
• **La Păuliş,** vând casă 3 camere, bucătărie, pivniţă, anexe, apă, suprafaţa totală 968 mp. Telefon 0770.366.417. 632409
• **Vând casă** în localitatea Şomoşcheş, comuna Cermei, ☎0746.174.481, ☎0257/433060. 635895
• **Vând f.f.** urgent casă 3 camere, livadă, vie, lângă şosea la 50 km de Arad, 8.000 Euro, 0755.497.627. 635923
• **Vând urgent** 2 case într- o curte în Bodrogul Nou, ambele case locuibile, 0756.127.392. 633632

CASE-ALTE JUDEŢE
• **Vând casă** în comuna Ceica, sat Corbeşti, plus construcţii aferente şi 2,5 ha teren lângă casă, posibilitate fermă. Preţ 25.500 Eur/negociabil, ☎0745.288.781. 635078

Cabinet Individual de Insolventa Darau Laura Gabriela in calitate de lichidator judiciar al SC ***AXA-MOL CREATIV*** SRL - în insolventa, in insolvency, en procedure collective, Cod de identificare fiscală 28617791, sediul social in Arad, str. Dr.Mihail Obedenaru, Bl.X 28, Ap.38, Jud. Arad, Număr de ordine în registrul comerţului J02/720/2011, in temeiul art.107 alin.1, lit.B din Legea 85/2006 notifica pe toti creditorii ca prin incheierea civila nr.658/15.07.2014, în dosarul 3585/108/2014, Tribunalul Arad, s-a deschis procedura simplificata împotriva debitorului S.C. AXA-MOL CREATIV SRL. Creditorii vor depune declaratiile de creanta pana in data de 03.10.2014 la grefa Tribunalului Arad, acestea trebuind sa indeplineasca cerintele prevaz. in art.65 din Legea 85/2006. Termenul de verificare a creantelor si intocmire a tabelului preliminar al creantelor este la data de 13.10.2014. Termenul de definitivare a tabelului creantelor este la 30.10.2014. Prima adunare generala a creditorilor va avea loc la sediul lichidatorului judiciar din Arad, B-dul Revolutiei, Nr.70, Bl.H12, Sc.C, Ap.3, Jud.Arad la data de 20.10.2014 ora 11.00
Relatii la tel. 0722751995 (635930)

ANUNT

Agenţia Judeţeană pentru Plăţi şi Inspecţie Sociala Arad **lanseaza cerere de ofertă pentru închirierea unui spaţiu** in vederea desfasurării activităţii in suprafaţă de aproximativ 300 mp pentru birouri şi 100 mp pentru arhivă in mun. Arad. Tinând cont de specificul activitatii locaţia spaţiului trebuie sa fie intr-o zona în care este posibil accesul publicului cu mijloace de transport in comun.
Depunerea ofertelor se poate face la sediul actual al AJPIS din mun. Arad, str. Gh. Lazar, nr. 20, et I, cam 112, sau prin e-mail: ajps_ar@yahoo.com, pana cel tarziu in data de 05 septembrie 2014.
Informatii suplimentare se pot obtine la telefon: 0257212079, 0257280178, 0257280157 - la interior 131, 130, 155. (635858)

UNIUNEA EUROPEANĂ · GUVERNUL ROMÂNIEI · Fondul Social European POSDRU 2007-2013 · Instrumente Structurale 2007-2013 · GUVERNUL ROMÂNIEI MINISTERUL MUNCII, FAMILIEI PROTECŢIEI SOCIALE ŞI PERSOANELOR VÂRSTNICE OIRPOSDRU REGIUNEA VEST · FRG Vladimirescu FUNDATIA ROMANO – GERMANA VLADIMIRESCU

Investeşte în oameni!

FUNDAŢIA ROMÂNO – GERMANĂ Vladimirescu
în parteneriat cu: ASOCIAŢIA ALDMARIDIM, PRIMĂRIA COMUNEI BÂRSA, PRIMĂRIA COMUNEI GURAHONŢ ŞI PRIMĂRIA COMUNEI SĂVÂRŞIN

ORGANIZEAZĂ GRATUIT PENTRU PERSOANELE INACTIVE ŞI ŞOMERII DIN MEDIUL RURAL
cursuri de calificare/iniţiere:
CONTABILITATE – la Centrul din Aldeşti
OPERATOR CALCULATOR şi CONTABILITATE - la Centrul din Săvârşin
LUCRĂTOR ÎN STRUCTURI PENTRU CONSTRUCŢII – la Centrul din Gurahonţ
Informaţii şi înscrieri:
- **ALDEŞTI** - 0751– 119346 – Giurescu Mariana
- **SĂVÂRŞIN** – 0743-183169 – Vodicean Adina
- **GURAHONŢ** - 0741 – 149567 – Bodea Samuil

proiect: ***„OCUPPAT – Organizarea de Cursuri de Pregătire Profesională şi Antreprenoriat la Ţară" - ID 128576***
cofinantat din Fondul Social European prin Programul Operational Sectorial Dezvoltarea Resurselor Umane 2007-2013 (614232)

CASE DE VACANŢĂ-ALTE JUDEŢE
• **Teren BATTONYA,** intravilan 1.500 mp pretabil casa, livada, utilitati, 0722257409. 622187

VILE-ARAD
• **Vând vilă** în Vlaicu lângă Kaufland, toate utilităţile, ocupabilă imediat, pretabilă casă de locuit sau diverse activităţi, preţ la vedere, 0757.941.387. 613276

SPAŢII COM-ARAD
• **25.000 mp,** pretabil hale Zona- Industrială PECICA- TURNU, front- stradal- dublu, 0722- 257409. 622190

TERENURI LOCAL
• **Vând teren** agricol 1 ha 3.335 mp în Sânicolaul Mic, cărucior pentru butelie gaz, ☎0771.338.348, 0357/808732. 592330
• **Vând teren** Aradul Nou, 360 mp, cu utilităţi. Tel. 0752.114.536. 618560

TERENURI JUDEŢ
• **Vând teren** arabil la Şiria 4,28 ha, cu front la şosea, 143 ml, 0756.495.174. 635961
• **Vând teren** Livada, 600 mp, utilităţi la poartă, 0732.297.337. 633660
• **Vând urgent** şi ieftin 3 ha păşune în Şimand, 0745.203.400. 634940
• **Vând 0,58** ha teren în Ineu (zona Chier). Telefon 0257/511882. 635873
• **Vând 3,42** ha teren la Curtici. Telefon 0257/256854. 634997

IMOBILE CHIRII
• **Închiriez apartament** cu 2 camere mobilat şi dotat modern, zona Căpitan Ignat. Telefon 0744.116.197. 632411
• **Închiriez apartament** 2 camere mobilat, internet- Grădişte. Tel. 0747.819.615. 633651
• **Închiriez apartament** 1 cameră, lângă Colegiul Moise Nicoară, mobilat şi utilat, 100 Eur/lună, ☎0720.416.167, 0257/285277. 635045
• **Închiriez apartament** două camere central (str. T. Vladimirescu), decomandat, utilat, (frigider, maşină de spălat, Tv, net, climă, etc.), zonă liniştită, lângă lac. Telefon 0723.411.021. 635867
• **Închiriez apartament** 2 camere, decomandat, mobilat, utilat, et. III la Podgoria, 0721.832.382, 0771.178.806. 635892
• **Închiriez garsonieră,** zona Grădişte. Telefon 0722.177.091, 0751.402.979. 632485
• **Închiriez casă** cu etaj (310 mp), zonă centrală. Ideal sediu firmă. Tel: 0722.293738. 10768753
• **Închiriez pe** termen lung apartament mobilat cu 3 camere şi termotecă în zona Aradul Nou, 0745.142.409. 623808
• **Închiriez urgent** garsonieră mobilată, gaz, satelit, frigider, maşină spălat, 0751.382.017. 633644
• **Închiriez 3** camere zona Spitalului Judeţean, mobilat. Telefon 0722.427.617- proprietar 624730
• **Dau în** chirie apartament central, 3 camere (2 dormitoare), complet utilat, 300 Euro. Telefon 0728.893.029. 635872
• **Dau în** chirie apartament 2- 3 camere, 4 camere mobilate modern şi nou, central, Intim (Spital Judeţean), Alfa, Polivalentă, ☎0722.606.527. 635951
• **Dau în** chirie 1+2 camere, încălzire lemne, fără copii, 0257/286265. 635959
• **Ofer închiriere** garsonieră mobliată, Lacului. Telefon 0257/251322. 632405
• **Ofer închirierii** apartament 1 cameră, mobilat, utilat, Podgoria. Telefon 0727.776.522. 635033
• **Ofer spre** închiriere apartament două camere Mioriţa, modern mobilat şi utilat, 0729.923.703. 634966
• **Primesc o** fată în gazdă- zona UTA. Telefon 0722.366.288. 635894
• **Primesc în** gazdă o elevă sau studentă, zona Podgoria, 0751.047.743. 624659

SPAŢII COM-ARAD
• **Închiriez hală** 212 mp în Parcul Industrial UTA. Telefon 0721.288.570. 633619
• **Închiriez punct** de lucru pentru manichiură- pedichiură, zona Intim. Telefon 0743.062.985. 634999
• **Închiriez spaţiu** Piaţa Mioriţei 30 mp. Telefon 0737.777.888. 623785
• **Închiriez/vând hale** industriale 1000, 1.550, 2.550 mp, cu/fără activităţi de colectare deşeuri şi confecţii metalice, 0722.315.686. 632338
• **Dau în** chirie spaţiu comercial (B- dul Revoluţiei), 230mp, vitrină.Telefon 0756.495.174. 635956

OFERTE LOCURI DE MUNCĂ
• **Angajăm şofer** experienţă internaţional, atestat marfă 20T, 0720.108.808.
• **Angajăm şofer** pentru camionetă 7,5 tone, internaţional. Tel. 0744.595.025. 635904
• **Angajăm ajutor** bucătar (femeie) hotel 3 stele, Micălaca. Tel. 0744.767.777.
• **Angajăm confecţionere** textile, oferim salariu, primă, bonuri, decontare transport, 0257/288035.
• **Angajăm finisori** în construcţii. Telefon 0257/374001 sau 0744.556.686.
• **Angajăm frezor** universal în domeniul automotive, ☎0257/218076, 0257/218077. 615121
• **Angajăm infirmieră** pentru cămin bătrâni, zona Micălaca. Telefon 0743.072.755.
• **Angajăm lăcătuşi** mecanici, şlefuitori metale, muncitori necalificaţi. Telefon 0749.151.408.
• **Angajăm muncitor** fermă vaci în Lipova. Telefon 0730.188.288.
• **Angajăm muncitor** pentru ambalat piese metalice+ şofat camionetă 3,5t, 0740.135.175.
• **Angajăm muncitori** necalificaţi şi calificaţi pentru tipografie. Informaţii telefon 0257/255547.
• **Angajăm personal** pentru fast- food. Telefon 0744.828.934.
• **Angajăm: vânzător** fast food, femeie la curăţenie- vase. Tel. 0722.337.938.

EVIDENŢIAZĂ-TE!

Talon valabil până în 30 septembrie 2014

Text: **DATA apariţiei:........................**

....
....
....
....
....
....
....

Date personale:

Nume şi Prenume:

Telefon:

Buletin de identitate:

TALON + PREŢUL CATEGORIEI AFERENTE

Anunţurile se preiau zilnic, la ghişeu, până în ora 16[00], după această oră, se pot prelua doar prin intermediul sistemului online de preluare al anunţurilor disponibil pe www.jurnalaradean.ro . Anunţurile de mică publicitate din Jurnal Arădean se publică pe baza talonului din ziar
Redacţia nu îşi asumă responsabilitatea pentru conţinutul anunţurilor de mică publicitate!

JURNAL ARĂDEAN

• **Brutărie angajează** şofer distribuţie, salar motivant. Informaţii telefon 0740.120.012.

• **Angajez şofer** cu atestat şi experienţă pe intern. Telefon 0728.544.087.

• **Angajez şofer,** experienţă, cat. C+E pentru trafic intern, internaţional, 0745.144.455.

• **Angajez şoferi** TIR cu experienţă, contabilă evidenţă primară, 0744.784.492. 603457

• **Angajez barman** (fată). Telefon 0740.072.697.

• **Angajez bucătăreasă** şi personal fast-food. Telefon 0745.270.371.

• **Angajez casieră** pentru magazin cu autoservire Aradul Nou. Telefon 0723.516.186.

• **Angajez femeie** la curăţenie, pensiune. Tel. 0723.274.150.

• **Angajez finisori** în construcţii. Informaţii tel. 0734.692.169.

• **Angajez sudor** WIG şi lăcătuş cu experienţă în inox, 0742.220.004.

• **Autoservice angajăm** mecanic auto, electrician auto, tinichigiu, vopsitor pregătitor, 0723.575.905.

• **Brutărie angajează** brutar, patiser, ambalator, salar atractiv, 0744.918.256, 0740.091.727, 0257/212829.

• **Firmă germană** angajează programator 3D CNC frezor. Informaţii telefon 0772.262.719.

• **Firmă pază** angajează agenţi pază zona Curtici Vladimirescu. Telefon 0746.284.759.

• **Firmă încălţăminte** angajează tălpuitori încălţăminte. Tel. 0744.568.801.

• **S.C. angajează:** sculeri, sudori WIG, strungari şi necalificaţi, femei şi bărbaţi cu studii medii. Tel. 0257/281213, 0748.108.160, orele 8-17, de luni până vineri.

• **SC angajează** şofer pentru comunitate cat. C+E. Informaţii 0257/274461.

PRESTĂRI SERVICII

• **Acord garanţie,** repar maşini spălat automat, frigidere, domiciliul clientului, [illegible].395.282. 623116

CONSTRUCŢII

• **Aduc balast,** nisip, car moloz etc., 2-20 mc, ☎0745.036.969. 558548

• **Aduc nisip,** balast, sorturi, piatră, lemne, ridic moloz 1-6mc, 0754.772.222. 632507

• **Balastira din** Micălaca s-a redeschis şi vindem nisip şi sorturi între orele 7,00-19,00. Telefon 0737.714.896. 626442

• **Vând nisip,** balast, sort, mraniţă. Telefon 0747.206.371. 633652

ELECTRONIC PLUS

• **Vindem/Reparăm electrocasnice** second, frigorifice, maşini spălat, uscătoare, aragaze, electrice, televizoare, anvelope, vitrine comerciale, termopane. Reducere pentru schimb, rate, Lipova. Tel. 0744.796.542. 255370

POŞTA LUI CUPIDON

• **Nou Arad!!!** Salon masaj erotic discreţie, rafinament, maseuze senzuale, 0720.411.562. 635925

PIERDERI

• **Pierdut legătură** chei şi bicicletă în zona ştrandului Bidi în 9-10 august. Recompensă găsitorului. Predaţi la casieria ştrandului. 633630

PLANTE-FLORI

• **Vând 100** baloţi lucernă curată, lucernă amestec, neplouaţi. Preţ negociabil. Tel. 0786.594.746. 605925

ANIMALE-PĂSĂRI DOMESTICE

• **Cumpăr vaci** slabe, grase, lipsă calciu pentru abator. Telefon 0745.505.122. 623755

• **Vând grăsuni** 35 kg/ buc., rasă carne, 0744.855.910. 634934

• **Vând vacă** gestantă luna VIII-a. Tel. 0745.726.632 sau 0257/463245. 635909

• **Vând 10** puicuţe Brahma şi cocoşi diferite mărimi, 0744.958.818. 635041

• **Vând 2** porci de carne albi 120-140 kg, localitatea Frumuşeni. Telefon ☎0257/455315. 635881

• **Vindem găini** pentru ouă, zilnic 8-14, preţ negociabil. Telefon 0723.579.764. 633654

ÎMPRUMUTURI FINANCIARE

• **IFN acordă** credite avantajoase PFA, angajaţi, pensionari 24-75 ani, ☎0729.660.774.

DIVERSE

• **Cumpăr pene** vechi, noi, baterii auto, caroserii, cupru, preţ avantajos. Telefon 0741.689.068. 609764

• **Vând aparat** de muls VibrochenL 445. Tel. 0745.726.632 sau 0257/463245. 635910

• **Vând cazan** de ţuică 70 litri şi familii de albine, 0741.071.459. 635898

• **Vând cazane** ţuică, diferite mărimi, preţ avantajos. Tel. 0752.859.864. 635888

• **Vând cazane** de ţuică diferite mărimi. Tel. 0740.866.600. 605917

• **Vând cazane** pentru ţuică, diferite mărimi, preţ avantajos, 0746.549.644. 623783

Publicitate mica: 0257/210.775 MARE: 0257/280.904

DECESE

Cu durere în suflet anunţăm decesul celui care a fost tată şi bunic,

TRIF AUREL,
în vârstă de 64 ani.

Înmormântarea va avea loc astăzi, 27 august 2014, ora 14:00, de la capela Cimitirului din Curtici. Vei rămâne veşnic în sufletul nostru.

Familia îndoliată: fiul preot Adorian Trif cu soţia Camelia şi nepoata Anastasia

Cu adâncă durere în suflet ne despărţim de cel care a fost soţ, tată şi bunic,

STEPĂNESCU MIRCEA.

Înmormântarea va avea loc astăzi, 27 august 2014, ora 13:00, la Cimitirul Eternitatea.

Familia îndoliată

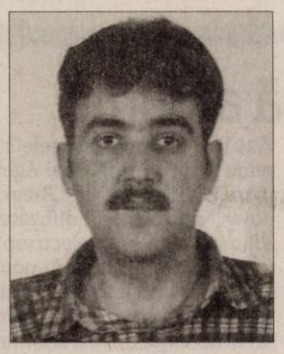

Cu adâncă durere în suflet anunţ încetarea din viaţă a celui care a fost soţ şi tată,

BUZGĂU EMILIAN FLORIN,
în vârstă de 40 ani.

Înmormântarea va avea loc astăzi, 27 august 2014, ora 17:00, în comuna Vladimirescu.

Soţia Tünde Buzgău

Cu adâncă durere în suflet anunţăm încetarea din viaţă a celei care a fost

PANTEA (PÂRVULESCU) ELENA LUCIA,
în vârstă de 80 ani.

Priveghiul va avea loc la Casa Kuki în Grădişte astăzi, 27 august, ora 19.00, iar înmormântarea la Cimitirul Pomenirea, joi, 28 august, ora 13.00. Dumnezeu să o odihnească în pace!

Familia Pârvulescu

Nepoţii, familia dr. Gornic Cristian, Diana şi Paul se despart cu profundă durere şi recunoştinţă de iubita lor mătuşă şi naşă,

VOLUMIA DELIMAN DR. PINTEA.

Dumnezeu s-o odihnească! Trupul neînsufleţit este depus în capela familiei Dr. R. Pintea din Cimitirul Eternitatea. Slujba religioasă se va oficia astăzi, 27 august 2014 orele 15.

CONDOLEANŢE

Suntem cu sufletul alături de colegii noştri Oana şi Dan Pârvulescu în aceste grele clipe provocate de trecerea în eternitate a iubitei mame. Fie-i ţărâna uşoară!

Organizaţia Judeţeană ACL Arad, co-preşedinte Gheorghe Falcă

La ceas de grea încercare suntem alături de familia dr. Pârvulescu Dan, la durerea pricinuită de decesul mamei

PANTEA LUCIA

şi transmitem sincere condoleanţe. Dumnezeu să o odihnească în pace!

Asociaţia de Proprietari, B-dul Revoluţiei nr. 31

Cu regret şi durere în suflet astăzi ne despărţim de cel care ne-a fost Prieten, Meseriaş, angajat:

BUZGĂU EMILIAN FLORIN.

Sincere condoleanţe familiei îndoliate!

Conducerea Pito Trans

Suntem alături de familia preot Trif Lucian şi familia Bar, în suferinţa provocată de trecerea la cele veşnice a tatălui,

TRIF AUREL.

Dumnezeu să-l odihnească!

Fam. Goglează şi Goglează - Bulboacă

Anunţurile de mică publicitate se preiau doar în locaţia de pe B-dul Revoluţiei, nr. 81 (clădirea de lângă hotelul Continental, fost Astoria) după următorul program: de luni până vineri între orele 8-18, iar duminica între orele 9-13.

Suntem profund îndureraţi la trecerea în nefiinţă a celei care a fost buna noastră colegă,

BERCE DOINA MARIANA.

Nu te vom uita niciodată. Să-ţi fie ţărâna uşoară şi Dumnezeu să coboare în sufletul celor dragi puterea de a depăşi suferinţa!

Primăria Arad-Serviciul Agricol

Suntem alături de colega noastră Adina în aceste zile triste pricinuite de decesul tatălui,

ŞIMĂNDAN ŞTEFAN,

după o lungă suferinţă. Dumnezeu să-l odihnească în pace!

Colegii de an ai Şcolii Postliceale Sanitare Arad 3B, diriginte Elena Popa

Colectivul din SC Compania de Transport Public SA anunţă cu regret încetarea din viaţă a celui ce a fost coleg,

DAUCSIK GHEORGHE.

Dumnezeu să-l odihnească! Suntem alături de familia îndoliată!

O rugăciune, o lumânare aprinsă şi gânduri pioase în ceasul despărţirii de cea care a fost buna noastră mătuşă,

VOLUMIA DELIMAN DR. PINTEA.

Bunul Dumnezeu să o odihnească în pace!

Fam. ing. Deliman Ştefan Cantemir

Bunul Dumnezeu să aibă în grija Lui sufletul bunei mele prietene,

DELIA PĂCURAR.

Doina V. şi familia

COMEMORĂRI

Un moment de reculegere în memoria celui care astăzi **ar fi împlinit 60 de ani,**

ROMAN TRAIAN EUGEN
- fost Director General al Clubului Sportiv Municipal Arad.

Durerea şi tristeţea nu pot fi exprimate în cuvinte. Ele se transformă în lacrimi şi suferinţă pentru cei care l-au iubit. Dormi în pace, suflet drag!

Soţia Reli, fiul Bogdan cu familia

Au trecut 4 ani de lacrimi şi dor de la despărţirea de cel care a fost iubitul nostru fiu, frate şi cumnat,

GRUION BRUNO LAURENŢIU.

Vei rămâne veşnic în inimile noastre.

Familia

Anunţurile de deces se publică GRATUIT!

JURNAL ARĂDEAN

În 50 de oraşe din lume s-au organizat astfel de cine FOTO: FAN

Invitaţi la Cina în Alb

NEW YORK. Circa 4.800 de persoane au participat luni seară, la New York, la a patra ediţie a Cinei în Alb, în Nelson Rockefeller Park (sudul cartierului Manhattan). Ca în fiecare an, locul a fost ţinut secret de organizatori până în ultima clipă. Participanţii, înscrişi dinainte, au adus mese, scaune, veselă, feţe de masă albe, buchete de flori şi mâncare. Vremea a fost bună, iar muzica a adus la Cină un aer franţuzesc, cu Edith Piaf, Michel Fugain sau Joe Dassin. Comesenii au mâncat sushi, mezeluri fine, salate, somon, brânzeturi, totul stropit cu şampanie şi vin, iar apoi a urmat dansul. La miezul nopţii, parcul şi-a regăsit aspectul obişnuit, fiecare strângându-şi cu grijă resturile. Cina în Alb a luat naştere în urmă cu 26 de ani la Paris. La New York, înscrierea pe Internet a costat 30 de dolari, plus 5 dolari destinaţi reţelei brevetate DEB (Diner en blanc) International. „Scopul nostru nu este să apărăm valori ca prietenia şi participarea împreună la lucruri frumoase'.

Nori în atmosfera unei planete

WASHINGTON. Oamenii de ştiinţă americani au anunţat că au descoperit pentru prima dată nori de apă în atmosfera unei planete care se află în afara Sistemului Solar, informează dailymail.co.uk. Descoperirea a fost făcută în jurul unei pitice cenuşii, un corp ceresc care nu a reuşit să devină o stea, aflat la o distanţă de 7,3 ani-lumină de Terra. Dacă descoperirea va fi confirmată de analize ulterioare, ea va putea fi considerată un pas major făcut de cercetători în procesul de căutare a unor planete locuibile în afara Sistemului Solar. Temperaturile de la suprafaţa acestui corp ceresc sunt cuprinse între -48 şi -13°C.

SURSA:MEDIAFAX

Lactatele reduc riscul de diabet

LONDRA. Consumul regulat de iaurt şi de produse lactate cu conţinut scăzut de grăsime acţionează favorabil asupra riscului de a dezvolta un diabet de tip 2, se arată într-un studiu realizat de o echipă de cercetători de la Universitatea Cambridge. Cercetarea s-a desfăşurat pe parcursul a 11 ani, pe un eşantion de aproximativ 4.000 de adulţi. Obiceiurile lor alimentare au fost analizate, iar datele au fost coroborate cu incidenţa cazurilor de diabet de tip 2 (DT2). S-a dovedit că produsele lactate - iaurt, brânză proaspătă, cu conţinut scăzut de grăsime, exercită un efect benefic asupra riscului de la dezvolta un diabet.

Pui salvat
O agentă specializată în protecţia faunei sălbatice a salvat un koala rănit grav de o maşină. FOTO:EPA

Stârneşte o polemică

LOS ANGELES. Actriţa columbiană Sofia Vergara a stârnit o amplă polemică, la cea de-a 66-a ediţie a galei Premiilor Emmy, apărând în postura de femeie-obiect, într-unul din momentele comice realizate pe scena teatrului Nokia din Los Angeles, care nu a fost pe placul multor spectatori, informează marţi EFE. Protagonista serialului „Modern Family" a fost aleasă să-l prezinte pe preşedintele Academiei de la Televiziune din SUA, Bruce Rosenblum, care urma să ţină un discurs lung şi poate plictisitor. Vergara s-a urcat pe un piedestal rotativ, în rochie albă perfect mulată, în timp ce Rosenblum se adresa publicului, cu comentarii precum, „nu putem uita că marele nostru succes constă în a oferi spectatorului ceva interesant de văzut". Prestaţia actriţei a suscitat imediat comentarii critice pe reţelele de socializare, care au calificat momentul drept sexist şi intolerabil. Ele au coincis şi cu păreri exprimate în mass-media, precum revista Time.

Sofia Vergara FOTO: EPA

Va lansa două albume

NEW YORK. Cântăreţul pop american Prince va lansa pe 29 septembrie două albume, unul solo intitulat „Art Official Age" şi celălalt cu noul său grup feminin 3RDEYEGIRL, a anunţat marţi casa de discuri Warner Bros Records, preluată de AFP. Artistul de 56 de ani a scris pe site-ul său despre lansarea noului său album solo, după o pauză de patru ani („20Ten"). Două din cele 13 teme de pe „Art Official Age" piesele „Clouds" şi „Breakdown" au fost deja difuzate. Albumul „Plectrumelectrum" (12 piese), înregistrat cu noul său grup exclusiv feminin „3RDEYEGIRL" şi care va fi lansat în aceeaşi zi, a fost anunţat deja de câteva luni. Prince şi trupa lui feminină au susţinut primăvara trecută concerte în Europa, dintre care două la Paris. „Prince face parte din cei câţiva artişti vizionari, care a ştiut să remodeleze în întregime şi să redefinească muzica şi cultura contemporană...Suntem încântaţi să fim din nou în parteneriat cu el", informează într-un comunicat Cameron Strang, PDG al Warner Bros Records. Acordul încheiat în luna aprilie prevede şi reeditarea în condiţii modernizate a principalelor albume ale lui Prince. SURSA:AGERPRES

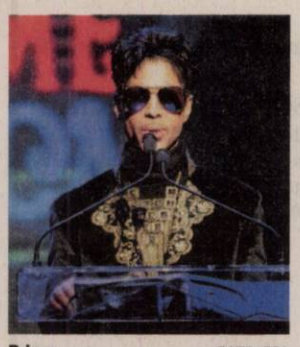

Prince FOTO: EPA

S-a transformat în uragan

MIAMI. Furtuna tropicală Cristobal, care a deversat ploi diluviene în Bahamas, s-a transformat în uragan luni şi se îndreaptă către Bermude, potrivit Centrului Naţional american pentru Uragane (NHC) cu sediul la Miami, relatează AFP. Cristobal se afla marţi la ora 0.20 GMT (3.20, ora României) la 1.065 de kilometri sud-vest de Bermude şi prezenta rafale de vânt de până la 120 de kilometri pe oră, au anunţat meteorologi americani.Uraganul se deplasa cu patru kilometri pe oră către Bermude şi ar urma să nu atingă coastele americane, potrivit previziunilor NHC.

Cristobal a provocat ploi puternice în Bahamas şi pe Insulele Turks şi Caicos, un teritoriu britanic de peste mări. SURSA:MEDIAFAX

Imagini din satelit FOTO: FAN

Bianca
Este pasionată de modă şi dans. FOTO: MISS TV

www.aradon.ro
Mai multe poze cu Bianca

Câştigătorii Premiilor Emmy

„Sherlock: His Last Vow" a fost marele câştigător al acestei ediţii, însumând şapte trofee.

LOS ANGELES. Serialele „Breaking Bad", „Modern Family" şi filmul de televiziune „Sherlock: His Last Vow" au dominat cea de-a 66-a ediţie a Premiilor Emmy, Oscarurile micului ecran, după ce au acaparat majoritatea trofeelor acordate pe scena Teatrului Nokia din Los Angeles, informează marţi EFE. „Breaking Bad" s-a impus covârşitor la categoria dramatică, repetând victoria din 2013 ca cel mai bun serial, obţinând totodată premiul pentru scenariu, cel mai bun actor principal (Bryan Cranston), cel mai bun actor în rol secundar (Aaron Paul) şi cea mai bună actriţă în rol secundar (Anna Gunn).

Tânărul actor Aaron Paul, premiul pentru cel mai bun actor în rol secundar şi cel care l-a interpretat pe personajul Jesse, şi-a felicitat contracandidaţii în cadrul celei de a 66-a ediţii a Premiilor Emmy. „Aplauze vă rog şi pentru Josh Charles, Peter Dinklage", concurenţii săi la această categorie. *f*«Mulţumesc Doamne, „Breaking Bad" mi-a schimbat viaţa», a spus Aaron Paul. Câteva minute mai târziu, Anna Gunn, soţia din serial a lui Bryan Cranston, a venit să ia premiul pentru rol secundar feminin. „Modern Family a fost din nou încoronat pe primul loc în categoria sa, triumfând ca cea mai bună telecomedie, trofeu pe care îl primeşte al cincilea an consecutiv, egalând recordul deţinut de „Fraiser". Serialul în care joacă actriţa columbiană Sofia Vergara a obţinut de asemenea un premiu Emmy pentru cel mai bun actor de comedie (Ty Burrell) şi cea mai bună regie (Gail Mancuso). „Sherlock: His Last Vow" a obţinut două premii de interpretare la categoria film de televiziune sau miniserial, cu cel mai bun actor în rol principal (Benedict Cumberbatc şi cel mai bun actor în rol secundar (Martin Freeman), cărora li s-a adăugat un Emmy pentru cel mai bun scenariu al unui telefilm (Steven Moffat). I-a scăpat însă trofeul decernat pentru cel mai bun film pentru micul ecran, care i-a fost acordat lui „The Normal Heart". „Fargo" a fost la rândul său consacrat drept cel mai bun miniserial al anului. În ce priveşte numărul total al premiilor, în care sunt incluse şi cele de ordin tehnic, „Sherlock: His Last Vow" a fost marele câştigător al acestei ediţii, însumând şapte trofee, urmat de „Breaking Bad", cu şase.

SURSA: AGERPRES

Echipa „Breaking Bad" FOTO: EPA

Bryan Cranston FOTO: EPA

Anna Gunn FOTO: EPA

Aaron Paul FOTO: EPA

FONDAT 1989, APARE LA ARAD, TEL. 0257/281.802, E-MAIL: REDACTIA.JURNALARADEAN@INFORMMEDIA.RO; PUBLICITATE.JURNALARADEAN@INFORMMEDIA.RO

Descoperirea care va combate obezitatea
PAGINA 8

Katherine Plouffe, ultima achiziţie sub panou
PAGINA 7

JOI
28 AUGUST 2014
ANUL XXVI, NR. 7144
12 PAGINI - 1,50 LEI

22° Temperaturile se vor situa între 10 şi 22 grade. Vântul va sufla cu 9-11 km/h.

DIMINEAŢA | AMIAZA | SEARA

Zi blestemată pe şosele

Moarte subită în peco, tată şi fiică răniţi după ce au intrat cu maşina în copac şi un poliţist beat la volan.

ARAD. S-a întâmplat, de dimineaţă, în judeţul Arad: două camioane au intrat în coliziune în localitatea Nicolae Bălcescu, la ieşirea din Ineu spre Arad, un autoturism s-a răsturnat şi a intrat într-un copac de pe marginea drumului, într-o staţie de carburanţi din Nădlac un bărbat, care a oprit maşina pentru o scurtă pauză, înainte de a ieşi din ţară, s-a prăbuşit la pământ şi a decedat, iar un agent de la Poliţia Sebiş s-a urcat băut la volanul maşinii de serviciu şi s-a răsturnat, pe scaunul din dreapta aflându-se chiar mama lui. E scurta prezentare a dimineţii de miercuri.

Care a început aşa: pe DN 7, în localitatea Nicolae Bălcescu, două camioane au intrat în coliziune frontală iar, în urma impactului, unul dintre autotrenuri a fost proiectat în gardul şi peretele unei case din localitate. În urmă cu aproximativ o lună de zile, în gardul şi apoi în peretele aceleaşi case, a intrat un alt camion, tot în urma coliziunii cu un autotren. Proprietarii locuinţei încearcă să îşi recupereze pagubele de la companiile care au asigurat vehiculele.

Cele două autotrenuri, înmatriculate în Argeş şi Vrancea, circulau din sensuri opuse. Şoferul unuia a intrat pe contrasens în curbă, unde a avut loc impactul frontal. În urma impactului, şoferii celor două camioane au fost răniţi uşor. Nicio persoană din casa avariată de camion nu a fost rănită. Traficul rutier pe DN 7, în zona în care a avut loc accidentul, a fost îngreunat, circulaţia desfăşurându-se doar pe un singur sens de mers, alternativ, în ambele sensuri. /P.6

Descindere după infractori FOTO: JA

Grup destructurat de DIICOT şi Poliţie

ARAD. Opt persoane din judeţul Arad, Cluj şi din Republica Moldova, care se ocupau cu traficul de cocaină şi de alte infracţiuni grave, au fost ridicate de poliţiştii de la Judiciar din cadrul IPJ Arad de la domiciliile lor şi aduse la sediul DIICOT Arad pentru audieri. /P.6

Guvernul decide FOTO: FAN

Grevă şi boicot la prezidenţiale

ARAD. ACL ameninţă cu greva parlamentară, iar Iohannis cu boicotarea alegerilor, dacă Guvernul nu renunţă la Ordonanţa pentru migraţia aleşilor locali. /P.5

Semnătură contra buruienilor

ARAD. O licitaţie bucluceaşă, prelungită din cauza procedurilor greoaie şi a blocajelor din sistemul de atribuire a contractelor, este aproape de finalizare. Este vorba despre licitaţia publică pentru atribuirea contractului „Amenajarea şi întreţinerea spaţiilor verzi din Arad". /P.6

Studii

Nivelul studiilor celor care aplică pentru un loc de muncă peste hotare.

Grafica: J.A. Sursa: incont.ro

Gara prinde formă

O scară rulantă, ce va transporta oamenii din incinta gării spre peroane, a fost montată în mijlocul Gării Mari din Arad. Pasagerii vor fi urcaţi cu scara rulantă către o pasarelă, iar de acolo vor alege peronul la care vor să coboare. Lucrările ce se desfăşoară acum fac parte dintr-un mega-proiect finanţat de Uniunea Europeană şi care vizează modernizarea liniei ferate pe relaţia frontieră-Curtici-Arad-Glogovăţ. FOTO: A.G.

Scandal la vârful Consiliului Judeţean Arad

Preşedintele Nicolae Ioţcu şi vicele Adrian Ţolea şi-au declarat război deschis în şedinţa Consiliului Judeţean Arad.

ARAD. Nervii au cedat în şedinţa Consiliului Judeţean Arad (CJA), care a avut loc miercuri. După o perioadă în care au părut că „se înţeleg" de ochii lumii şi s-au acceptat unul pe altul, preşedintele instituţiei, Nicolae Ioţcu, şi vicepreşedintele Adrian Ţolea „au explodat". Se pare că totul a pornit de la un proiect de hotărâre care viza rectificarea bugetului de venituri şi cheltuieli a judeţului, însă, neoficial, neînţelegerile vin încă de la momentul alegerilor interne care au avut loc la PDL.

Revenind la ceea ce s-a văzut, Ţolea a solicitat amânarea unui proiect de hotărâre care vizează rectificarea bugetului judeţului. Este vorba despre suma de 1.070.000 de lei care a fost primită de CJA de la Guvern pentru plata unor salarii câştigate în instanţă de către bugetari. „Când am aprobat bugetul, la începutul anului, noi am prevăzut această sumă. Acum Guvernul ne-a trimis banii, aşa că am reconstituit bugetul şi am alocat fonduri pentru investiţii", a prezentat situaţia Gheorghina Ribovici, directorul economic al CJA. „Banii puteau fi împărţiţi în mai multe feluri. Doar că distribuirea a fost făcută din pix de preşedintele Ioţcu. Dacă aşa a dorit preşedintele, nu trebuie să şi aprobăm acest proiect", le-a spus Ţolea consilierilor judeţeni care asistau cu gura căscată la scandalul dus la prezidiul CJA. /P.3

„Culori şi zâmbete", o nouă rundă!

ARAD. Poliţia Locală Arad continuă şi în cursul acestui an proiectul „Culori şi zâmbete" - înfrumuseţarea platformelor gospodăreşti din municipiu. Proiectul are ca scop conştientizarea populaţiei asupra importanţei păstrării curăţeniei pe domeniile publice sau în spaţiile private, rezultatul imediat constând în schimbarea pozitivă a ambientului. Copiii implicaţi vor fi coordonaţi tot de artistul plastic Sabin Chintoan, profesor de desen. /P.3

Rezultate vizibile FOTO: FAN

Matematică, istorie şi ploaie

A trecut şi penultimul examen din sesiunea de toamnă a bacalaureatului: proba obligatorie a profilului (Matematică sau Istorie). Din cei 938 candidaţi, înscrişi la cele cinci centre de examen din judeţ, doar 699 s-au prezentat în săli. 239 au absentat. Să fie oare de vină ploaia morocănoasă şi rece de ieri dimineaţă? Sau, vorba unui candidat: „şi mate şi să plouă!". /P.5

FOTO: V.F.

Accident cu maşina Poliţiei FOTO: FAN

Accident provocat de un poliţist băut

INEU. Un poliţist de la Secţia Rurală Sebiş - secţia Judiciar - s-a urcat beat la volanul maşinii de serviciu şi a provocat un accident rutier soldat cu rănirea... mamei sale. Agentul de poliţie avea o alcoolemie de 1,05 la mie. /P.6

Aer condiţionat în tramvaie vechi

ARAD. Încă o investiţie în tramvaie. Una care se impunea de mult şi care priveşte de departe confortul călătorilor. Aceasta ar veni să dubleze investiţia în sistemul e-ticketing, de taxare unitară şi modernă a călătoriei cu mijloacele de transport în comun. /P.3

Ţigări ascunse într-un microbuz

INEU. Peste 119.000 de ţigarete de contrabandă au descoperit poliţiştii după ce au oprit în trafic un microbuz pe raza oraşului Ineu. Marfa de contrabandă era ascunsă într-un locaş special amenajat. /P.6

Duel la înălţime FOTO: FAN

Trei echipe, tot atâtea obiective

ARAD. Naţional Sebiş, CS Ineu şi UTA sunt cele trei reprezentante ale fotbalului judeţean angrenate în eşalonul trei al fotbalului românesc. Obiectivele lor, precum şi programul jocurilor în sezonul de toamnă pot fi citite în pagina de sport. /P.7

14172
9 771220 748041

Remember: 28 august

1619 Ferdinand al II-lea este ales împărat al Sfântului Imperiu Roman

1749 S-a născut Johann Wolfgang von Goethe, scriitor german (d. 1832)

1828 S-a născut (S.V.) Lev Tolstoi, scriitor rus (d. 1910)

1894 S-a născut Karl Böhm, dirijor austriac (d. 1981)

1897 S-a născut Charles Boyer, actor francez (d. 1978)

1916 Primul Război Mondial Germania declară război României

1939 S-a născut Rodica Ojog-Brașoveanu, scriitoare română (d. 2002)

1941 Al Doilea Război Mondial. Peste 600.000 de germani sunt deportați de către Stalin către Siberia și Kazahstan

Shania Twain FOTO: FAN

1947 S-a născut Vivi Dragan Vasile, director de imagine

1965 S-a născut Shania Twain, interpretă americană de muzică pop

1965 S-a născut Tomi Cristin, actor român de teatru și film

1969 S-a născut Jason Priestey, actor american

1993 A murit Gheorghe Mocanu, pictor român.

Piețe și târguri

Astăzi este zi de piață agroalimentară la Curtici, Sebiș, Bata, Cermei, Zădăreni, Ghioroc, Săvârșin, Secusigiu, Sântana, Târnova, Zăbrani, Zerind. **Tot astăzi au loc târguri săptămânale la** Nădlac, Curtici, Sebiș, Cermei, Săvârșin, Secusigiu, Zerind. **Mâine, vineri, se desfășoară târguri săptămânale la** Ineu, Șepreuș, Șimand.

Sănătate

● **Policlinica DR. TURCIN, oferă:** Cardiologie (EKG, Ecografie cardiacă, Doppler vascular, Holter EKG si TA, Test de efort), Oftalmologie **(NOU - chirurgie pol anterior; CV computerizat; optică medicală)**, ORL (videoendoscopie), pneumologie, gastroenterologie, neuropsihiatrie, medicină de familie, ecografii generale. **Telefon: 0257/285510, www.policlinica-turcin.ro.**

● **Farmacia GLYKON** - UTA, Bl. U 6 (vis-a-vis de biserica în construcție. DESCHIS ZILNIC: LUNI-VINERI 07.00 -21.00 SÂMBĂTĂ și DUMINICĂ 08.00-18.00. **Telefon: 0257/241197.**

Sudoku

REGULI: În fiecare bloc sunt câteva cifre între 1 și 9, stabilite dinainte. Acestea trebuie completate cu cifrele lipsă, în așa fel încât fiecare număr să figureze o singură dată. De asemenea, cifrele de la 1 la 9 trebuie să figureze o singură dată atât pe rândurile orizontale cât și pe coloanele verticale ale celor nouă blocuri luate împreună.

ÎNCEPĂTORI

	7	2		3			6	
4			6			8		
			8			7	2	5
		9		5	8		4	
	1		4	6		3		
2	3	6			4			
		1			6			4
	8			7		6	3	

AVANSAȚI

			7	8		9		
	2					4		
	4		6				3	
3		6					4	
2								8
	8					3		1
	1				6		5	
		4					1	
		9		3	5			

Soluțiile jocurilor din numărul precedent:

ÎNCEPĂTORI

5	1	4	8	3	7	9	6	2
9	7	3	1	6	2	4	5	8
6	8	2	9	5	4	3	7	1
7	2	6	3	4	8	1	9	5
8	3	1	5	7	9	2	4	6
4	5	9	2	1	6	8	3	7
2	6	8	7	9	3	5	1	4
3	4	5	6	2	1	7	8	9
1	9	7	4	8	5	6	2	3

AVANSAȚI

7	3	8	5	1	6	4	2	9
2	1	6	8	9	4	7	3	5
5	9	4	7	2	3	1	6	8
9	2	7	3	6	8	5	1	4
4	6	3	1	5	9	8	7	2
1	8	5	4	7	2	6	9	3
6	4	2	9	8	7	3	5	1
8	7	1	2	3	5	9	4	6
3	5	9	6	4	1	2	8	7

UNDE MERGEM în Arad

Cinema

CINEMA CITY ATRIUM

- **...și ne izbăvește de Cel Rău, orele 14:30, 19:40, 22:00**
- **Casa magicianului -3D, orele 14:10, 16:00, 16:50**
- **Casa magicianului, ora 13:30**
- **Cum să evadezi de pe Pământ -3D, ora 14:50**
- **Cum să-ți dresezi dragonul 2 -3D, ora 16:10**
- **Dansul dragostei 5: Bătălia starurilor -3D, orele 14:50, 17:10, 19:30, 21:50**
- **Gardienii galaxiei -3D, orele 13:40, 18:40, 20:00, 21:10**
- **Hai să fim polițiști, orele 14:00, 17:30, 18:20, 20:30, 22:40**
- **Hercules -3D, 17:50, 22:30**
- **Lucy, orele 15:20, 17:20, 19:20, 21:30**
- **Noaptea judecății: Anarhia, orele 15:10, 19:10, 21:20**
- **Război în bucătărie, orele 16:20, 18:50, 21:40**
- **Sex Tape, ora 17:00**
- **Sin City: Am ucis pentru ea -3D, 14:40, 16:50, 19:00, 21:10**
- **Țestoasele Ninja -3D, orele 13:40, 15:50, 18:00, 20:10, 22:20.**

Expoziții

- **GALERIILE DE ARTĂ „DELTA": • Expoziții personale Ligia Seculici și Diana Bota, în cadrul „Grup 21" (9-17)**
- **GALERIA DE ARTĂ „ALFA" (B-dul Revoluției, nr. 90): • Expoziție cu vânzare (9-17)**
- **SALA CLIO (str. Horea, nr. 8): Expoziție foto Muller Nandor (9-17)**
- **COMPLEXUL MUZEAL ARAD (Palatul Cultural, Piața G. Enescu 1,): • „Arheologia arădeană de-a lungul vremii"; • Expoziția de moluște „Cochilii". Colecția prof. Călin Istrate și prof. Simona Opriș-Dinea (intrarea dinspre Parcul copiilor); • Expoziție foto „Noua generație" (Sala Științele Naturii 2); • Sunt obiect de muzeu, caut vizitator (orele 9-17)**
- **MUZEUL DE ARTĂ ARAD (str. Gh. Popa 2-4, et. II): „Thassos 3" - Lucrările celei de a III-a ediții a Simpozionului de artă organizat în Thassos, Grecia (sala Ovidiu Maitec, orele 9-17).**
- **GALERIA TAKACS (str. Lucian Blaga): „Culori, culori" de Flory Takacs (9-17).**

Întreruperi de curent

Vineri, 29 august 2014. În Municipiul Arad, h 9 – 17: str. Mierlei, I. B. Deleanu, Boemiei, Salontei, Ivireanu, Bradului, Răzvan, Vidra, Hortensiei (p). În județ, h 8 – 19: Șeitin (p).

Horoscop

BERBECUL (III.21.-IV.20.)
Astăzi ar fi bine să nu vă asumați nici un risc. Vă sfătuim să nu vă deplasați cu autoturismul, pentru că sunteți predispus la accidente de circulație din vina dumneavoastră.

TAURUL (IV.21.-V.20.)
Aveți de rezolvat multe probleme pe care le tot amânați de câteva zile. În cursul dimineții sunteți cam agitat, pentru că nu știți de unde să începeți. Acordați prioritate problemelor!

GEMENII (V.21.-VI.21.)
Vă sfătuim să evitați călătoriile lungi și vizitele prelungite. Datorită oboselii acumulate, sunteți irascibil și riscați să provocați o ceartă. Ar fi bine să vă limitați la activități de rutină.

RACUL (VI.22.-VII.22.)
În cursul dimineții primiți o veste neplăcută de la șeful dumneavoastră, care vă indispune pentru tot restul zilei. S-ar putea să fie vorba despre o penalizare pentru întârzierea unei lucrări.

LEUL (VII.23.-VIII.23.)
Aveți reușite pe plan profesional, dar cu prețul unor ore de muncă suplimentare. Atenție la un coleg de serviciu! Invidios pe succesul dumneavoastră, încearcă să vă atragă într-o ceartă.

FECIOARA (VIII.24.-IX.23.)
S-ar putea să aveți discuții dure cu o femeie, din cauza unor probleme de natură financiară. Se pare că persoana respectivă întârzie să-și achite o datorie.

BALANȚA (IX.24.-X.23.)
Dacă plecați într-o călătorie, fiți prudent și nu vă grăbiți! Ar fi bine să evitați întâlnirile de afaceri, pentru că nu dispuneți de putere de convingere și riscați tranzacții dezavantajoase.

SCORPIONUL (X.24.-XI.22.)
Dimineață, un grup de prieteni vă invită într-o excursie. Dacă acceptați invitația, s-ar putea ca relațiile parteneriale să se tensioneze și chiar să aveți o discuție aprinsă.

SĂGETĂTORUL (XI.23.-XII.21.)
Începeți ziua agitat și nervos, fiindcă aveți nevoie urgent de o sumă mare de bani și nu găsiți pe nimeni dispus să vă împrumute. Sunteți predispus la probleme de sănătate.

CAPRICORNUL (XII.22.-I.20.)
Începeți să resimțiți oboseala acumulată. După-amiază s-ar putea să vă confruntați cu o problemă financiară. Nu vă faceți griji, se va rezolva nesperat de ușor!

VĂRSĂTORUL (I.21.-II.20.)
Se pare că vă treziți indispus și sunteți irascibil toată dimineață. Dacă nu vă stăpâniți nervozitatea, s-ar putea să declanșați un conflict la locul de muncă. Profitați de timpul liber!

PEȘTII (II.21.-III.20.)
În cursul dimineții primiți o veste neplăcută, care vă strică buna dispoziție și vă obligă să vă schimbați programul. Sunteți nevoit să plecați într-o călătorie lungă, cu partenerul.

„Jurnal arădean" vă ascultă

De luni până joi, între orele 11.00-13.00, la telefonul 0257.280943, redactorul nostru vă stă la dispoziție.

ARAD. B.M., o pensionară de 84 de ani din Arad, dorește să își exprime nemulțumirea față de factorul poștal din zona ei, de pe strada Constantin Brâncuși. „Poștașul care aduce pensiile în bloc nu ne lasă și taloanele celor care încasează pensiile prin bancă. Aceste taloane ne sunt necesare pentru internări în spital sau vizite la medicul de familie. Nu pot să dau bacșiș poștașului pentru că plătesc comision la bancă în momentul în care retrag banii. Dacă nu îi place această meserie, atunci trebuia să își aleagă alta", a spus cititoarea noastră.

Mircea Dineș, din Cicir, ne-a contactat pentru a-și spune părerea despre comuna din care satul său face parte. „Primarul din Vladimirescu este de lăudat pentru investițiile pe care le-a făcut. Dar când va face și în satul Cicir canalizare? Dânsul spune că vrea să facă din Vladimirescu o comună europeană. Acest lucru nu va fi posibil decât în momentul în care și satele aparținătoare Cicir, Mândruloc și Horia vor beneficia de condiții europene", a spus locuitorul din Cicir.

JA-A.G.

DENUMIREA VALUTEI	BNR	BCR		BRD		Intesa Sanpaolo Bank		Banca Românească		Nextebank		Alpha Bank		Banca Comercială Feroviară		Casa de schimb LUXOR	
		C	V	C	V	C	V	C	V	C	V	C	V	C	V	C	V
Euro	4,39	4,32	4,47	4,32	4,47	4,34	4,42	4,37	4,42	4,35	4,43	4,37	4,41	4,35	4,44	4,37	4,40
Dolar SUA	3,33	3,26	3,42	3,27	3,41	3,29	3,37	3,31	3,37	3,28	3,39	3,30	3,36	3,29	3,39	3,30	3,34
Forint	0,0140	0,0134	0,0146	0,0130	0,0146	0,0135	0,0145	-	-	0,0134	0,0147	-	-	-	-	0,0140	0,0142
Gram aur	137,73																

Vremea

Joi, 28 august

www.aradon.ro

10° LA ORA 6 — temperaturile se vor situa între 9 și 10 grade. Vântul va sufla cu 11 km/h dinspre N.

22° LA ORA 18 — temperaturile se vor situa între 21 și 22 grade. Vântul va sufla cu 9 km/h dinspre NE.

Ziua precedentă

Arad	10 - 21	Umiditate:	100 %
Lipova	10 - 21	Presiune:	982,05 mb
Chișineu- Criș	10 - 21	Precipitații:	90 %
Săvârșin	9 - 20	Vânt:	11,27 km/h
Sebiș	9 - 20	Direcție vânt:	V

Azi

Temperaturile se vor situa între 10 și 22 grade. Vântul va sufla cu 9-11 km/h, dinspre NE-N.

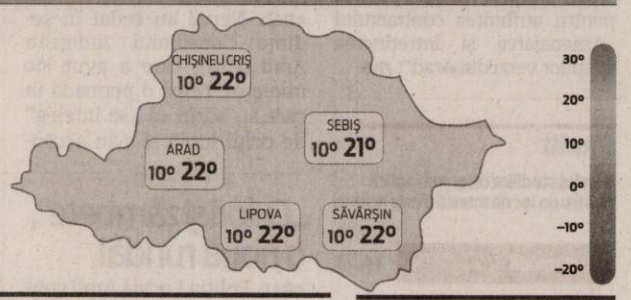

Soarele

Răsare: 06:49
Apune: 20:22

FAZELE LUNII

25.08. 2.09. 9.09. 16.09.

JOI	VINERI	SÂMBĂTĂ	DUMINICĂ
10° 22° parțial însorit	11° 25° senin	14° 27° nori și soare	15° 27° averse de ploaie mai târziu

Calendar

Biserica ortodoxă: Sf. Cuv. Moise Etiopianul; Dreptul Iezechia; Sf. Mc. Diomid; Sf. Ana Proorocița, fiica lui Fanuel
Biserica greco-catolică: Cuv. Moise Etiopianul; [Sf. ep. Augustin]
Biserica romano-catolică: Ss. Augustin, ep. înv.; Florentina, fc.

Prognoză pentru trei zile

Temperaturile minime vor fi cuprinse între 11 și 15 grade, iar cele maxime între 25 și 27 grade.

Temp.minime: 11-15 °C
Temp.maxime: 25 -27 °C.

JURNAL ARĂDEAN
B-dul Revoluției nr. 62, Arad
BRAT Auditat de BRAT
Reclamații difuzare: 0257/212.032

Director: Mircea Țișcă (8427)
Secretariat: 0257.281802 (centrala), fax - 0257.212.012
Șef departament difuzare: Carmen Csordas
Marea publicitate: 0257.280904
Mica publicitate: 0257.210775; B-dul Revoluției, nr. 81
Tiparul executat la: Tipografia Inform Media Debrecen

Redactor șef: Adriana Barbu (8416)
Responsabil de număr: Alin Gherasim
Secretar general de redacție: Gabriela Groza (8423); Departamente: Eveniment: Simona Buțaru, Monica Ardelean (8405), Alin Gherasim (8417), Ioana Costaș (8414); Politic: Simion Todoca (8434); Economic: Andreea Pintea (8415); Cultură, Învățământ: Vasile Filip (8421); Social: Diana Duțu (8413); Sport: Daniel Scridon (8424), Leo Sfâra (8422), Dan Lazăr (8406).
Tehnoredactare: Ghizela Șerban (8409), Munteanu Daniel (8411).
REDACȚIE: tel. 0257.281802 (centrala); fax 0257.212.012, 0257.228.592; e-mail:redactia.jurnalaradean@informmedia.ro, adevaruldearad@informmedia.ro, publicitate.jurnalaradean@informmedia.ro, publicitate.adevarul@informmedia.ro

Scandal la vârful Judeţului

Preşedintele Nicolae Ioţcu şi vicele Adrian Ţolea şi-au declarat război deschis în şedinţa Consiliului Judeţean Arad.

Scandal deschis între cei doi şefi ai CJA FOTO: A.G.

ARAD. Replica lui Ioţcu a venit imediat: „Banii au fost redistribuiţi către lucrări urgente. Este vorba despre drumuri judeţene care au fost afectate de ploi şi au nevoie de reparaţii, despre cabinetul stomatologic ce urmează a fi deschis la Spitalul Judeţean Arad şi despre introducerea sistemului de aer condiţionat în Unitatea de Primire Urgenţe a unităţii medicale. Iar, cu această ocazie, solicit nominalizarea în procesul verbal a celor care vor vota împotriva acestor investiţii. Să vedem pe cine ne bazăm şi dacă mai continuăm investiţiile în spital sau nu".

Şi votul

Vicepreşedintele CJA a venit imediat cu replica, spunând că nimeni nu se opune dezvoltării Spitalului Judeţean Arad şi că nu cere decât o amânare de o săptămână pentru a analiza rectificarea ce se doreşte a fi făcută. Însă Nicolae Ioţcu a refuzat să scoată proiectul de pe ordinea de zi. „Potrivit legii 215, doar iniţiatorul unui proiect de hotărâre poate solicita amânarea respectivului punct. Iar eu nu sunt de acord cu amânarea lui", a spus preşedintele CJA.

Adrian Ţolea a încercat să îi explice că, din punctul lui de vedere, este ilegal să nu dai curs unei cereri venite din partea unui ales judeţean. Până la urmă, Ioţcu a ţinut să îl anunţe: „Eu conduc şedinţa. Dacă doriţi să mai vorbiţi, vă rog să îmi cereţi aprobarea. Nu aveţi voie să luaţi cuvântul fără aprobarea mea". Într-un final, ordinea de zi, cu tot cu proiectul buclucaş, a fost supusă la vot şi a fost votată de toţi consilierii... mai puţin de Adrian Ţolea.

Declaraţii incendiare

La finalul şedinţei, atât Nicolae Ioţcu, cât şi Adrian Ţolea, s-au lansat în declaraţii denigratoare unul faţă de celălalt. „Nu există nicio tensiune între mine şi vicepreşedinte. Cu surprindere am aflat că domnul Ţolea, probabil primind indicaţii din altă parte, a venit cu altă propunere după ce toate propunerile au trecut de comisii în unanimitate. Consider că domul Ţolea nu cunoaşte legea 215 care vorbeşte despre scoaterea unui punct de pe ordinea de zi. În acest moment consider că nu a luat foarte bine la cunoştinţă ceea ce înseamnă alocările din acest buget. Erau alocări pentru sănătate şi pentru reparaţiile drumurilor judeţene. Cred că o prezenţă mai bună a dumnealui la sediul consiliului judeţean l-ar face să cunoască mai bine proiectele de hotărâre", a spus preşedintele CJA.

De cealaltă parte, vicepreşedintele Judeţului a spus că „astăzi am făcut o propunere de amânare a unui punct de pe ordinea de zi. Şi asta datorită faptului că sumele rectificate au fost distribuite exclusiv din pixul pe care îl are dumnealui din poziţia de preşedinte al CJA, fără nicio consultare cu consilierii judeţeni, nici cei ai Puterii, nici cei ai Opoziţiei. Întotdeauna am sprijinit Spitalul Judeţean. Am asistat la o atitudine dictatorială pe care a avut-o preşedintele CJA. Dânsul a dovedit că nu cunoaşte legea administraţiei publice locale. A demonstrat în public că are o atitudine dictatorială, împotriva judeţului Arad, că este total nedemocratic. Era o simplă propunere de amânare pentru câteva zile. Nu ştiu cărui comandament politic răspunde domnul preşedinte Ioţcu. Am văzut că a fost la cot cu Opoziţia. A făcut presiuni asupra consilierilor judeţeni în biroul dânsului. Îl amendez prin această declaraţie şi anunţ că voi lua foarte în serios atribuţiile pe care le am în consiliul judeţean şi voi amenda orice derapaj pe care domnul preşedinte îl va face de acum înainte. Sunt şi alte hotărâri date cu ceva timp în urmă pe care pot să le atac în contencios-administrativ. Îmi rezerv dreptul de a ataca şi hotărârea de astăzi, cât şi altele".

ALIN GHERASIM
alin.gherasim@informmedia.ro

Şedinţa, pe locul doi

Tot acest scandal dintre şefii CJA, şedinţa propriu-zisă a trecut pe locul doi. Consilierii judeţeni au asistat la încleştarea dintre cei doi membri PDL, după care, într-un final, au ajuns să şi voteze proiectele de pe ordinea de zi. Ca atare, 11 dintre proiecte au fost aprobate în unanimitate, în timp ce unul dintre acestea, chiar cel care a fost „sământa de scandal", a trecut cu un vot împotrivă şi două abţineri, acestea din urmă aparţinând consilierilor PNL.

Aer condiţionat în tramvaiele vechi din Arad

Primarul Gheorghe Falcă susţine că este posibilă montarea de aparate de aer condiţionat în tramvaiele existente acum în parcul CTP.

ARAD. Încă o investiţie în tramvaie. Una care se impunea de mult şi care priveşte de departe confortul călătorilor. Aceasta ar veni să dubleze investiţia în sistemul e-ticketing, de taxare unitară şi modernă a călătoriei cu mijloacele de transport în comun, o investiţie tot pentru confortul cetăţenilor, dar şi pentru siguranţa încasărilor operatorului transportului public. Dacă această ultimă investiţie vine ca urmare a creditului cu numărul 3 accesat de Primăria Arad de la Banca Europeană de Reconstrucţie şi Dezvoltare (BERD), iar lucrarea a fost deja votată de aleşii municipali, prima investiţie - cea în aer condiţionat - ar urma să fie realizată cel mai probabil din bugetul local.

Detalii legate de această nouă lucrare nu au fost date încă. Anunţul a fost, însă, făcut de primarul Aradului, Gheorghe Falcă, în cadrul celei mai recente dintre şedinţele ordinare CLM. Atunci consilierii au aflat de la edil că se intenţionează montarea de aparate de aer condiţionat în tramvaie. Este vorba de tramvaiele vechi care circulă încă cu duiumul în Arad şi care lasă extrem de multe de dorit la capitolul confort chiar şi când vine vorba de aerul de respirat din mijloacele de transport în comun.

De vină este şi igiena unora dintre locuitorii urbei (un capitol la care, conform statisticilor europene, ţara noastră stă foarte prost), dar şi absenţa unor sisteme cât de cât moderne de ventilat.

„Este posibil să finalizăm împreună cu reprezentanţii Companiei de transport public un studiu privind realizarea unei investiţii în aerul condiţionat într-un număr important de tramvaie actuale", a fost informarea făcută de edil în cadrul şedinţei, în contextul discuţiilor legate de demararea licitaţiei pentru sistemul e-ticketing la tramvaie. **JA-A.B.**

În aşteptare

Când se va trece de la intenţie şi anunţuri la fapte vom reveni cu date privind numărul tramvaielor vechi care vor beneficia de aparate de aer condiţionat, care va fi sistemul care va fi montat în aceste mijloace de transport, care va fi valoarea estimată a lucrărilor şi când vor beneficia cu adevărat arădenii de condiţii civilizate de călătorie.

Aer proaspăt în tramvaie FOTO: JA

Cinci angajaţi pentru Praga

ARAD. O delegaţie de cinci angajaţi din aparatul de specialitate al Primarului din Arad va fi prezentă la Praga în septembrie, pentru un schimb de experienţă. Proiectul introdus în ultimul moment pe ordinea de zi a celei mai recente şedinţe ordinare CLM, a fost votat de aleşi fără comentarii. Ca atare, în luna septembrie, cinci dintre angajaţii PMA se vor deplasa la Praga pentru a purta discuţii cu omologii lor de aici despre lucruri de interes comun: reabilitarea faţadelor clădirilor istorice, reglementări privind publicitatea stradală, amenajarea cursurilor de apă şi proiectele cu finanţare europeană. În proiectul de hotărâre se arată ca justificare, printre altele, faptul că „experienţa Republicii Cehe în domeniul reglementărilor şi realizării reabilitării faţadelor clădirilor, publicităţii stradale constituie un tezaur remarcabil de date şi de practică administrativă de succes".

Acest nou schimb de experienţă este posibil ca urmare a semnării acordului de înfrăţire dintre Municipiul Arad şi Praga, sectorul 5, acord care prevede intensificarea relaţiilor de colaborare dintre cele două administraţii în domenii de interes comun. **JA- A.B.**

Înfrumuseţarea platformelor de gunoi, o nouă rundă!

Poliţia Locală Arad continuă şi în acest an proiectul „Culori şi zâmbete" – înfrumuseţarea platformelor gospodăreşti din municipiu.

ARAD. Proiectul are ca scop conştientizarea populaţiei asupra importanţei păstrării curăţeniei pe domeniile publice sau în spaţiile private, rezultatul imediat constând în schimbarea pozitivă a ambientului. Activităţile elevilor voluntari au atras atenţia nu doar arădenilor, drept pentru care reprezentanţii POLICOLOR S.A. s-au oferit să sponsorizeze în continuare această activitate, cu vopsea lavabilă şi coloranţi, materiale care au ajuns deja în posesia instituţiei.

„Am avut surpriza să ni se alăture la activităţi părinţi, cadre didactice, chiar bunici, care au venit lângă copii şi au pictat împreună. Unii ziceau că nu au mai pus mâna pe pensulă de foarte mulţi ani, a fost frumos. S-au legat prietenii, s-au închegat echipe, nu au existat constrângeri, a venit cine a dorit. Acum avem oportunitatea de a continua cu ajutorul unor firme cărora le mulţumim", a declarat Nicoleta Belean, coordonatorul proiectului.

Întâlnire în spaţiul virtual

Copiii implicaţi vor fi coordonaţi tot de artistul plastic Sabin Chintoan, profesor de desen. Cei care doresc să vină se înscriu pe o reţea de socializare unde se postează locaţia, data şi ora activităţii. Majoritatea sunt elevi de la Şcoala generală „Aron Cotruş" şi de la Colegiul Naţional „Vasile Goldiş".

„Anul trecut ne-am propus să pictăm minim 10 astfel de platforme, am reuşit să finalizăm 15. La fel ne propunem şi acum. Oamenii au apreciat efortul copiilor care vin în timpul lor liber şi desfăşoară o activitate cu un rezultat vizibil şi cu mesaj pozitiv. Mai mult, ne bucură enorm faptul că se implică firme, mici sau mari, nu doar din oraşul nostru, ceea ce înseamnă că ideea este generoasă şi astfel de iniţiative pot atrage factori din comunitate - elevi, agenţi economici, instituţii de învăţământ - împreună se pot realiza lucruri frumoase", precizează Viorica Graur, director general al Poliţiei Locale Arad.

> Am avut surpriza să ni se alăture la activităţi părinţi, cadre didactice, chiar bunici, care au venit lângă copii şi au pictat împreună
>
> **NICOLETA BELEAN**

Pictează platformele gospodăreşti FOTO: JA

Proiectul mai beneficiază de sprijinul firmei Libra Art & Hobby SRL, care asigură vopseaua specială necesară contururilor şi de cel al societăţii de salubrizare POLARIS SA, ai cărei reprezentanţi igienizează locaţia chiar înainte de începerea activităţii. Şi alţi agenţi economici s-au oferit să-i recompenseze, în continuare cu dulciuri şi gustări pe copiii care aduc culori şi zâmbete în cartierele municipiului: Cofetăria Tărâmul Dulce şi Pizza 128.

JA – S.B.

Terapia prin Rezonanţă Magnetică MBST

Recomandată pentru tratamentul:

Osteoporozei şi Artrozelor

•coloana vertebrală, articulaţia şoldului, genunchiului, umărului,etc

Arad: 0257 - 213 888

www.laurusmedical.ro

LaurusMedical clinics

MBST medical

(146520)

Pe Mureş, ca pe Amazon

La iniţiativa senatorului Traian Igaş, a fost organizată prima ediţie a expediţiei „Prietenii Mureşului”.

Cu bărcile, pe Mureş FOTO: JA

ARAD. În trei ore de navigat cu bărcile pe Mureş, de la Port Arthur la Pecica, ochiul este încântat de frumuseţi copleşitoare. Fără exagerare, privite de pe braţele râului, insulele dezvăluie adevărate jungle, cum poţi vedea doar în reportajele despre Amazon. Insulele „Raţelor”, „Chinezi” şi „Canada” excelează în acest sens. Participanţii la expediţia organizată de „Port Arthur” şi senatorul Traian Igaş nu au avut de regretat, ci, dimpotrivă, au descoperit frumuseţi pe care nu credeau că le pot vedea pe Mureş. Singurul motiv de regret a fost acela că, din păcate, de pe vremea lui Ceauşescu nu s-au mai făcut dragări pe râuri, adică nici pe Mureş. La tot pasul Mureşul ascunde capcane, „navigatorii” neexperimentaţi neavând şanse să ajungă la Pecica fără să li se rupă elicea bărcii sau fără altfel de incidente. Dacă nu cunoşti traseul, doar dacă dai la vâsle poţi observa la timp trunchiurile uriaşe sau bolovanii de sub val.

Şi pentru a trage un semnal de alarmă în acest sens a fost organizată expediţia, sub genericul „Prietenii Mureşului”. Va fi şi anul viitor, în speranţa că se va auzi acolo unde trebuie şi, de ce nu, în scopul de a atrage turişti străini sau din ţară, care chiar nu au de ce să meargă tocmai pe Amazon pentru a dezvălui frumuseţea sălbăticiei. **JA-S.T.**

Galerie foto pe www.aradon.ro

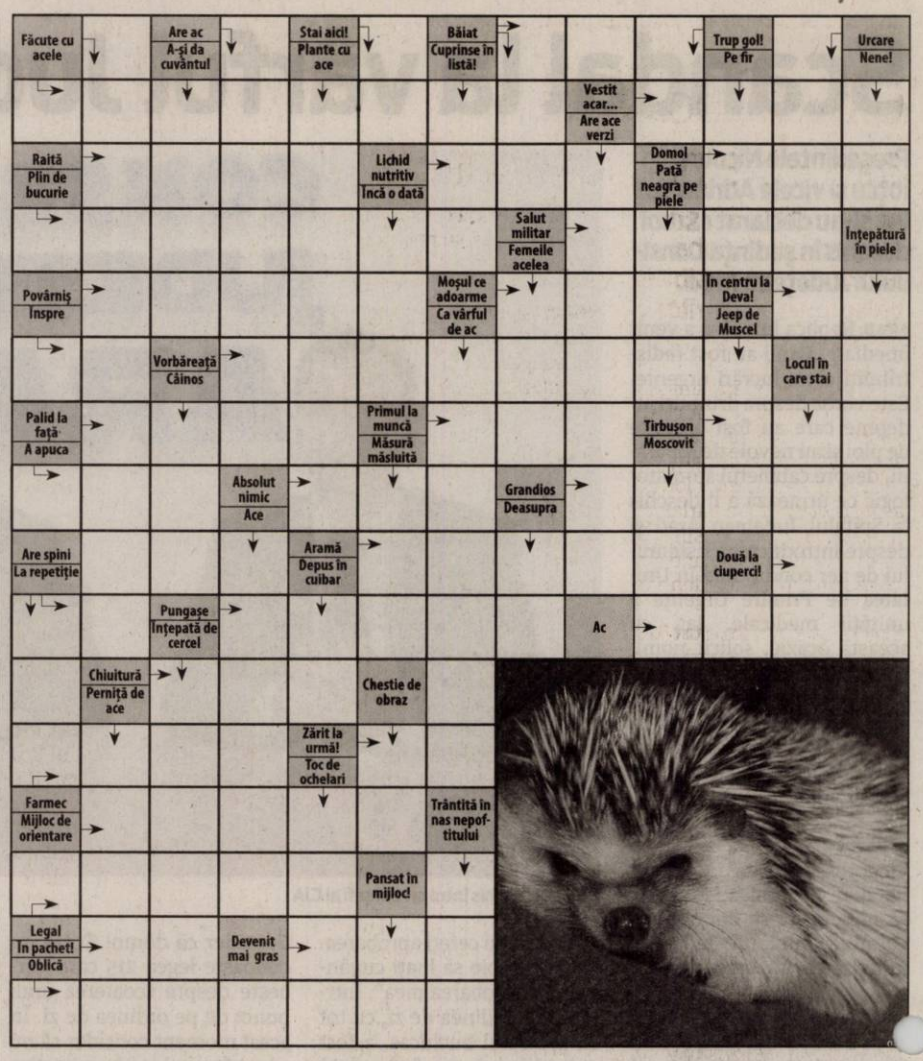

Reţeta zilei

Plăcinte la tigaie

INGREDIENTE: 1 kg făină, 30 g drojdie proaspătă, 1 linguriţă sare, 1 linguriţă zahăr. **Pentru umplut:** 800 g brânză sărată, 1 legătură mărar.

MOD DE PREPARARE: Plăcinte foarte rapid de preparat, la tigaie. Ai nevoie de... maia! Într-o cană cu apă călduţă se desface drojdia cu zahărul şi sarea. În făina cernută se face un gol şi se pune maiaua care se acoperă cu puţină făină. Se lasă 5-10 minute şi apoi se începe frământarea, adăugând apă călduţă. Se frământă până ce aluatul se desprinde de mâini, se acoperă cu un şervet şi se lasă la crescut o oră. Apoi, se taie bucăţi din aluat de mărimea unei portocale, fiecare bucată se întinde uşor şi pe o jumătate se pune brânză amestecată cu mărar tocat. Se pliază asemeni unui portofel.

În ulei încins se prăjesc toate plăcintele care se consumă calde sau reci.

Poftă bună!

Pentru mai multe reţete intră pe www.culinar.ro

Citire apometre

Vineri, 29 august 2014. Blocuri zona gării Aradul Nou, Dosoftei, Lermontov, Liliac, Viorelelor, Maximilian, I. Maniu fără soţ, I. Alexandru, Udrea, Plugarilor, Robăneşti, Neculce, Mărţişor, Gorunului, Oradea, Zărandului, Kogălniceanu, C. Hodoş, Ceahlău, Ceaikovski, P-ţa Sârbească, Blanduziei, I. R. Şirianu, Olimpiadei, P. Chinezu, Cozia, G. Alexandrescu, Şelimbăr, Tribunul Axente, Sinagogei, N. Ştefu, Militarilor, S. Bărnuţiu, Mătăsari, Şelari, Voluntarilor.

SOLUŢIA INTEGRAMEI DIN NUMĂRUL PRECEDENT

I ■ S ■ VIN ■ A ■ B ■ INAPTI ■ BALMOS ■ CIUREC ■ UMANA ■ PAUZA ■ ALTERAT ■ PRIPASI ■ EA ■ E ■ HAITIC ■ NS ■ MU ■ BT ■ SES ■ TIARA ■ FI ■ STRIGAT ■ DU ■ LAV ■ BRAN ■ BAR ■ FIRAV ■ OTETIRE ■ I ■ CIORI ■ NL ■ TIE ■ AVE ■ AF ■ APORT ■ E ■ TA ■ OPT ■ TELEMEA

Magyarországra betanított munkára, különböző gyárakba női és férfi dolgozókat keresünk.
Ingyenes szállás, utazás biztosítva.
Jo kereseti lehetoseg!
Telefon: **0755067689**
(635017)

SC **Modelleisenbahn** SRL *angajeaza*
PROGRAMATOR PRODUCTIE
Cerinte obligatorii:
- limba germana(scris si vorbit)
- bune cunostiinte de operare PC(in special excel).
CV-urile se depun la e-mail: b.ardelean@roco.cc
sau fax : **0357/422111**
(637325)

SC **TEXTILE MEDICALE** SRL
Arad, ZONA INDUSTRIALA VEST, Str. III, nr. 1

angajeaza:

- **10 Operatori confectioneri la masini de cusut industriale;**
- **1 Laborant pentru laborator fizic domeniu textil;**
- **2 Mecanici masini de cusut industriale;**
- **1 Inginer Mentenanta – profil electromecanic;**
- **6 Operatori tricotat masini industriale.**

Cerinte:
- Experienta profesionala relevanta in domeniu
- Seriozitate si spirit de echipa
- Disponibilitate program de lucru pe schimburi

Oferim:
- Conditii optime mediu de lucru
- Salarizare avantajoasa conform competentelor
- Prima de prezenta
- Prima de productie in functie de performantele obtinute
- Tichete masa
- Transport asigurat (inclusiv decontare abonamente transport)

Informatii suplimentare :
CV-urile se depun la sediul societatii sau fax **0257 274 200** in perioada 28 iulie 2014 - 31 august 2014
Candidatii selectati vor fi contactati incepand cu 01 septembrie 2014
Informatii suplimentare se pot obtine la telefon : **0722 670 036** sau **0257 467 609,** persoana de contact: Alina Caras

EVIDENŢIAZĂ-TE!

Talon valabil până în 30 septembrie 2014

Text: **DATA apariţiei:**.....

.....

.....

.....

.....

.....

.....

.....

Date personale:

Nume şi Prenume:

Telefon:

Buletin de identitate:

TALON + PREŢUL CATEGORIEI AFERENTE

Anunţurile se preiau zilnic, la ghişeu, până în ora 16[00], după această oră, se pot prelua doar prin intermediul sistemului online de preluare al anunţurilor disponibil pe www.jurnalaradean.ro . Anunţurile de mică publicitate din Jurnal Arădean se publică pe baza talonului din ziar
Redacţia nu îşi asumă responsabilitatea pentru conţinutul anunţurilor de mică publicitate!

JURNAL ARĂDEAN

SC TÂRGURI, OBOARE, PIEŢE SA, cu sediul în Arad, Piaţa Mihai Viteazul nr. 13, ***organizează licitaţie***, în data de **09.09.2014**, orele **10[00]**, în vederea atribuirii locaţiunii :
- **Ghereta nr. 3 corp B** din Piaţa Mihai Viteazul.

Documentaţia de atribuire conţinând caietul de sarcini poate fi obţinută contra sumei de 50 lei, de la sediul SC Tîrguri, Oboare şi Pieţe SA din Arad, Piaţa Mihai Viteazul nr. 13, în zilele de luni-vineri, orele 8-14.

Dosarele de înscriere la licitaţie vor fi depuse la sediul societăţii din Arad, Piaţa Mihai Viteazul nr. 13, până la data de **08.09.2014, orele 12[00]**.

Informaţii suplimentare la nr. telefon. **0257/250056**
(637199)

aradjob.ro

RECLAME

PRO şi CONTRA

Grevă şi boicot la alegerile prezidenţiale

ACL ameninţă cu greva parlamentară, Iohannis spune că este posibilă boicotarea alegerilor prezidenţiale.

ARAD. ACL s-a plâns ambasadelor ţărilor UE şi SUA că Guvernul pregăteşte fraudarea alegerilor, prin ordonanţa privind migrarea aleşilor locali şi ameninţă cu greva parlamentară. Klaus Iohannis sugerează că ar fi posibilă chiar boicotarea alegerilor prezidenţiale.

Flavius Măduţa, deputat PSD

„Dacă vor să facă grevă parlamentară, treaba lor, Parlamentul va funcţiona şi fără ei. Deşi, ca să fim corecţi, cetăţenii nu i-au trimis în Parlament ca să facă grevă, ci ca să muncească. Cealaltă chestiune, cu boicotarea alegerilor, nu cred că a fost pusă la modul serios, chiar Iohannis a recunoscut că nu a discutat cu nimeni despre aceasta. Dar, chiar dacă, prin absurd, ar fi aşa, tot nu vor putea spune că dreapta rămâne fără candidat, sunt o droaie care se revendică de la dreapta".

Mihai Calimente, deputat PNL

„Sunt de acord nu doar cu greva parlamentară, sunt de acord să nu mai candidăm la prezidenţiale, să-i lăsăm pe Ponta şi pe Tăriceanu să candideze. E tâlhărie pe faţă ce vor să facă, să-i ducă pe primari la PSD şi să le dea bani ca să aducă voturi pentru Ponta. Să o facă după alegeri, dar să nu dea zece zile, să desfiinţeze legea, să poată merge care unde vrea, când vrea. Adică, de fiecare dată când sunt alegeri cei de la guvernare să dea zece zile ca să ia toţi primarii? Normal că încercăm să-i oprim, adresându-ne ambasadelor şi forurilor europene, pentru că se pare că lui Ponta nu-i mai este frică decât de americani şi de Comisia Europeană. Degeaba vine Dragnea cu povestea că există un precedent, în 2006 a fost cu totul altceva, nici nu încape comparaţie". **JA-S.T.**

Guvernul va decide în privinţa ordonanţei FOTO: FAN

Matematică, istorie şi ploaie

La penultimul examen din sesiunea de toamnă a bacalaureatului: proba obligatorie a profilului.

ARAD. În cadrul sesiunii august-septembrie a examenului de bacalaureat, ieri s-a desfăşurat proba obligatorie a profilului, Matematică (la Real) sau Istorie (la Uman).

„Şi mate şi să plouă!"

De dimineaţă la centrul de examen din Colegiul Naţional „Vasile Goldiş" - unde, alături de absolvenţi de la liceul gazdă, susţin bacalaureatul şi cei de la Colegiul Naţional „Elena Ghiba Birta", Colegiul Particular „Vasile Goldiş", Colegiul Tehnic de Construcţii şi Protecţia Mediului, Colegiul Economic Arad, Liceul cu Program Sportiv Arad, Liceul Tehnologic de Industrie Alimentară - era mare agitaţie. Pe lângă examenele grele (cei mai mulţi la Matematică - 165 şi doar 34 la istorie), candidaţii mai aveau de înfruntat o ploaie mocănească şi rece, care nu se mai oprea. Aşa că era firesc să nu fie prea dispuşi la dialog. Şi totuşi aflăm că s-ar dori „exerciţii uşoare" (Adriana), dar e o problemă că „şi-aşa nu ştiu nimic" (Alexandru), care poate fi rezolvată „să fie anulat examenul de mate de la bac" (Cătălina). Pe „cai mai mari" stă un „istoric", Adrian, care crede că a învăţat bine „domnitorii".

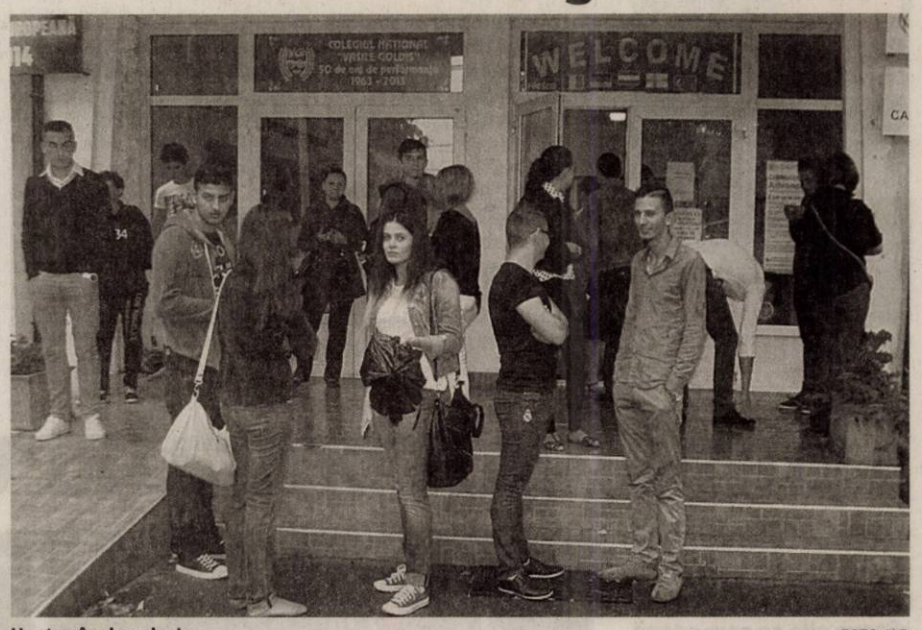

Un stres în plus, ploaia FOTO: V.F.

Se intră în săli şi cineva din grup strigă: „Şi mate şi să plouă!". Credem că a spus totul despre atmosfera dinaintea acestei probe.

Subiectele probei

La Matematică a fost extrasă varianta numărul 7. Subiectul este structurat pe trei cerinţe, notată fiecare cu 30 de puncte, iar 10 puncte vor fi acordate din oficiu. Elevii au avut de rezolvat integrale, matrice şi polinoame.

La istorie, subiectul a avut trei puncte. La primele două, au primit două texte la prima vedere despre Ţara Românească şi Moldova, pe baza cărora au avut de răspuns la mai multe cerinţe. La al treilea au avut de redactat un eseu despre România în secolul XX, referindu-se la constituţiile dinainte de 1989 şi la Constituţia din 1991, precum şi la naţionalizarea din perioada comunistă.

239 absenţi

Din cei 938 absolvenţi înscrişi să susţină această probă (806 pentru disciplina Matematică şi 132 pentru Istorie), la cele cinci centre de examen din judeţ - Liceul Tehnologic „I. Maniu", Colegiul Naţional „M. Nicoară", Colegiul Naţional „V. Goldiş, Liceul Tehnologic Chişineu Criş şi Liceul „M. Viteazul" Ineu - s-au prezentat în săli doar 699, fiind absenţi 239 candidaţi. **JA-V.F.**

Ultimul obstacol

Astăzi este zi de pauză la bacalaureat. Iar mâine, 29 august, candidaţii vor susţine ultimul examen - proba la alegere conform profilului şi specializării - pentru care s-au înscris 772 de absolvenţi.

Investiţie în cercetare ştiinţifică unicat în vestul României
UVVG a demarat proiectul BANCA DE GENE - Colecţia de seminţe Macea

În această perioadă, de sfârşit de sezon estival, când încă mai toată lumea se gândeşte şi visează la vacanţă, cadrele Universităţii de Vest "Vasile Goldiş" din Arad lucrează de zor la realizarea unui proiect unic şi important pentru domeniul protecţiei naturii în zona de vest a ţării. În cadrul Complexului Universitar Macea, pavilionul Castelului Macea al UVVG Arad primeşte o nouă imagine, care doreşte să pună în valoare noua şi interesanta funcţie pe care i-a atribuit-o conducerea universităţii.

Domnul prof.univ.dr. Aurel Ardelean, preşedintele UVVG Arad, având o amplă şi îndelungată activitate în domeniul studiilor de floră şi vegetaţie, implicat în identificarea şi instituirea multor arii naturale protejate din judeţul Arad şi din vestul ţării, a considerat că universitatea trebuie să treacă din domeniul mai teoretic al cercetării şi politicilor de protecţie a naturii, în cel foarte practic şi pragmatic de participare efectivă la conservarea *ex situ* a speciilor de plante, spontane şi cultivate.

Practic, în pavilionul Castelului Macea este în curs de amenajare „Colecţia de seminţe Macea", o iniţiativă materializată prin proiectul "Cooperare transfrontalieră pentru protejarea şi promovarea diversităţii plantelor" – Pro-Plants, codul proiectului HURO/1101/119/1.3.1.

Proiectul beneficiază de finanţare prin Programul de Cooperare Transfrontalieră Ungaria-România 2007-2013, având o valoare totală de 950000 euro. Parteneri în cadrul proiectului sunt UVVG Arad şi Universitatea Corvinus din Budapesta, prin Grădina Botanică Universitară "Pavel Covaci" din Macea şi respectiv Administraţia Arboretumului din Szarvas.

Spunem că această iniţiativă este unică pentru vestul ţării, deoarece în România nu există decât o singură Bancă de gene, adică o colecţie care să adune mostre de seminţe din specii răspândite pe tot cuprinsul ţării, şi anume la Bacău. O iniţiativă tocmai în extremitatea vestică a ţării, vine să completeze materialele adunate în Banca de gene de la Bacău, în cealaltă extremitate, de est, care din păcate nu beneficiază de resursele necesare pentru a susţine culegea şi păstrarea mostrelor din regiunea noastră. Şi dacă prima iniţiativă este a statului, care în momentul de faţă nu îşi dă interesul să o finanţeze şi să o îngrijească, iniţiativa de la Macea este privată şi promite că va creşte şi va fi susţinută cu interes de către reprezentanţii UVVG Arad.

Prof. univ. dr. Aurel Ardelean verifică lucrările la clădirea „Băncii de gene - Colecţia de seminţe Macea"

În cadrul institutului denumit „Colecţia de seminţe Macea" se vor organiza în fapt mai multe secţii, cu funcţionalităţi distincte şi complementare. În primul rând colecţia de seminţe în sine, cu laboratoare de selecţie a seminţelor şi pregătire pentru pătrare a mostrelor, germinatoare şi spaţii de depozitare pentru mostrele de seminţe. A doua funcţie, foarte importantă pentru cercetare, educaţia elevilor şi studenţilor cât şi pentru promovarea activităţii de conservare a plantelor, va fi cea de herbar. Aici vor fi pregătite şi se va asigura conservarea pentru câteva mii de specii de plante din flora spontană şi cultivată. În cadrul proiectului Pro-Plants deja au fost prelevate şi pregătite mostre pentru peste 800 de specii şi planşe de herbar pentru acelaşi număr de specii de plante. Vor fi amenajate spaţii cu funcţie de muzeu botanic, care vor putea fi vizionate de către publicul larg care vizitează de-a lungul întregului an grădina botanică.

Elevii şi studenţii vor putea desfăşura aici lecţii practice de identificare a speciilor de plante, pregătire a mostrelor de seminţe, pregătirea specimenelor pentru erborizarea, astfel încât prin contactul nemijlocit cu plantele şi practicile de conservare a acestora, să conştientizeze importanţa conservării naturii, să îndrăgească plantele şi ă transmită şi altora pasiunea pentru frumos şi natură.

Dacă aparatura şi mobilierul necesare pentru realizarea "Colecţiei de seminţe Macea" sunt achiziţionate din fonduri europene, amenajarea efectivă a spaţiului este asigurată din fonduri proprii de către UVVG Arad, indicând interesul acesteia de a se implica atât în conservarea efectivă a patrimoniului natural local şi regional, cât şi în educarea tinerilor şi promovarea bunelor practici de mediu.

Aşteptăm cu interes inaugurarea „Colecţiei de seminţe Macea", fiind convinşi că activitatea specialiştilor UVVG Arad implicaţi se va desfăşura cu succes.

Prof. univ. dr. Aurel Ardelean, preşedintele Universităţii de Vest „Vasile Goldiş", ne-a declarat: „În zilele care ne-au rămas până la deschiderea anului academic, Complexul Universitar de la Macea va intra într-un proces de modernizare. Astfel, în fostul pavilion de vânătoare, pe baza proiectului pe care l-am câştigat cu Universitatea Corvinus din Budapesta şi cu Institutul de Cercetări din Szarvas, fiind un proiect transfrontalier, pavilionul va fi transformat într-o bancă de gene unică în România în care vom testa capacitatea genetică a seminţelor de la diferite specii. Vor fi amenajate mai multe laboratoare de biologie celulară şi moleculară şi vom reuşi să modernizăm ierbarul Universităţii, cel mai vechi ierbar din România din anul 1864, când bazele lui au fost puse de Lajos Simonkai. De asemenea, expoziţia de botanică şi geobotanică va fi renovată, pe baza proiectului pe care îl avem câştigat. În ceea ce priveşte Castelul Macea, vom amenaja o bibliotecă modernă în care studenţii se vor putea documenta în timpul practicii efectuate. Va fi o bibliotecă modernă dotată cu calculatoare şi alte anexe specifice unei astfel de biblioteci cu posibilităţi de informare asupra bibliografiei în mai multe limbi. Va fi reabilitată o parte a castelului care s-a deteriorat datorită activităţilor întreprinse aici. Dorim ca prin aceste amenajări pe baza proiectului pe care l-am câştigat să putem, la 1 octombrie, să oferim studenţilor cele mai bune condiţii pentru studiu şi pentru petrecerea timpului liber, având în vedere că Castelul de la Macea şi Grădina Botanică „Pavel Covaci" sunt obiective de bază ale proiectului educaţional pe care îl desfăşurăm în cadrul Universităţii de Vest „Vasile Goldiş". Valoare proiectului este de 1.600.000 de euro, dar din această suma vor achiziţiona şi microscoape, vitrine, mobilier, astfel încât vechiul castel să aibă o înfăţişare nouă începând cu toamna acestui an".

(398826)

Maşina a fost mistuită FOTO: A.G.

Maşină distrusă de flăcări pe Decebal

ARAD. Un autoturism Ford Focus a fost mistuit de flăcări miercuri seara, pe Bulevardul Decebal. Potrivit martorilor oculari, şoferul maşinii, o femeie, s-ar fi urcat în autoturism, iar, când a învârtit cheia în contact, a izbucnit incendiul. „Încă dinainte de izbucnirea focului s-a simţit un miros puternic de benzină", a spus un martor. Pompierii au stins incendiul şi vor stabili cauzele care au produs focul. **JA-A.G.**

182

de amenzi în valoare de 48.000 de lei au aplicat poliţiştii rutieri pentru neregulile constatate în trafic. 160 de amenzi au fost date pentru nefolosirea centurii de siguranţă, iar 22 pentru depăşirea vitezei legale de deplasare. Totodată, în urma controalelor, agenţii de circulaţie au mai reţinut 14 permise de conducere, precum şi trei certificate de înmatriculare. **JA – I.C.**

Hoţ descoperit după un an de zile de la comiterea faptei

ARAD. Bănuit de două furturi şi de o tentativă de furt, fapte rămase iniţial cu autori necunoscuţi. Poliţiştii de la Investigaţii Criminale au identificat un bărbat de 33 de ani, care, în august 2013, ar fi pătruns prin găurirea geamului termopan într-o locuinţă de pe strada Alexandru Vlad, de unde ar fi sustras aparatură electronică de 1.000 de lei. Totodată, în urma cercetărilor, s-a stabilit că în 30 decembrie 2013, bărbatul ar fi pătruns prin acelaşi mod într-o locuinţă de pe strada Ion Neculce, de unde ar fi furat un laptop de 2.400 de lei, iar în 2 noiembrie 2013, acesta ar fi pătruns într-un imobil de pe strada Abrud fără a sustrage bunuri. „Bărbatul este cercetat pentru furt calificat şi tentativă de furt, acesta aflându-se în stare de arest preventiv într-o altă cauză de furt din locuinţă", a declarat IPJ Arad. **JA – I.C.**

A spart mai multe case FOTO: FAN

Semnătură contra buruienilor

Se apropie sfârşitul buruienilor care au invadat spaţiile verzi. Peste câteva zile se semnează contractul de întreţinere a spaţiilor verzi.

Licitaţia, aproape gata FOTO: JA

ARAD. O licitaţie buclucaşă, prelungită din cauza procedurilor greoaie şi a blocajelor din sistemul de atribuire a contractelor, este aproape de finalizare. Este vorba despre licitaţia publică pentru atribuirea contractului „Amenajarea şi întreţinerea spaţiilor verzi din Arad", în valoare estimată cuprinsă între 4.838.709 lei şi 25.806 451 lei, respectiv 967.741 lei/an.

Demersurile pentru licitaţie au fost începute de Primărie în primăvară, în cursul lunii martie. Cert este că, între timp, la finele lunii aprilie, contractele vechi au expirat, după cum ne informa cu câtva timp în urmă Primăria Municipiului. Spaţiile verzi... au rămas astfel, peste vară, nu chiar de izbelişte - dar nici departe. Lupta cu buruienile a fost dusă, din când în când, în urma unor reclamaţii ale cetăţenilor sau în urma unor materiale apărute în Jurnal arădean şi pe www.aradon.ro pe tema gunoaielor şi a bălăriilor de pe spaţiile verzi, de Primărie pe bază de comandă directă dată firmelor de profil.

Şi întreţinere

În restul lunilor se vor efectua operaţii de tăieri, recepări şi toaletări de arbori.

În septembrie

Cert este că agonia spaţiilor verzi din municipiu se apropie, se pare, de sfârşit. Primarul Gheorghe Falcă anunţa recent că, la începutul lunii viitoare, cel mai probabil pe data de 2 septembrie, se va semna contractul de întreţinere a spaţiilor verzi. Dată la care vom fi informaţi şi care este suma la care s-a atribuit contractul, care sunt firmele cu care se semnează şi care este perioada de derulare a contractului. Asta deoarece, conform documentaţiei de licitaţie, perioada pentru care va fi încheiat contractul este de 1 an cu posibilitatea prelungirii pe încă 3 ani.

Licitaţia...

Parcurile, scuarurile, zonele verzi adiacente carosabilului şi scuarurile dintre ansamblurile de clădiri, au fost toate incluse în zonele ale căror întreţinere a fost scoasă la licitaţie.

Conform caietului de sarcini, obiectul contractului îl constituie amenajarea şi întreţinerea zonelor verzi împărţite în cinci obiective din municipiul Arad.

Sezonul de întreţinere spaţii verzi este cuprins între lunile martie-octombrie, cositul se va face în perioda aprilie-octombrie şi plantatul arborilor, arbuştilor foioşi sau conifere în februarie-martie şi octombrie până la îngheţ.

Plantatul florilor perene se va face în perioada martie-aprilie. **JA-S.B.**

Un poliţist beat a provocat un accident rutier!

Poliţistul, care şi-a accidentat mama, avea alcoolemie de 1,05 la mie.

INEU. Un poliţist de la Secţia Rurală Sebiş - secţia Judiciar - s-a urcat beat la volanul maşinii de serviciu şi a provocat un accident rutier soldat cu rănirea... mamei sale. Evenimentul rutier a avut loc miercuri dimineaţă, pe drumul judeţean dintre Ineu şi Arad, la ieşirea din localitatea Pâncota. Poliţistul, în vârstă de 39 de ani, a fost transportat la spitalul din Ineu, unde i s-au recoltat probe de sânge. Rezultatele au stabilit că poliţistul avea o alcoolemie de 1,05 la mie.

Femeia care se afla pe scaunul din dreapta, mama agentului de poliţie, a suferit răni uşoare după ce, potrivit informaţiilor venite dinspre IPJ Arad - agentul a pierdut controlul asupra direcţiei volanului, a ieşit în afara părţii carosabile şi s-a răsturnat cu autoturismul.

Agentului de poliţie de la Sebiş i-a fost întocmit un dosar de cercetare penală pentru vătămare corporală din culpă şi conducere sub influenţa băuturilor alcoolice, iar în paralel, conducerea IPJ Arad a dispus cercetarea disciplinară a angajatului - măsura luată împotriva lui în urma acestei cercetări putând să ducă până la excluderea acestuia din Poliţie. Poliţistului i-a fost luată arma şi a fost pus la dispoziţia inspectoratului până la terminarea cercetărilor - agentului îi vor fi luate anumite drepturi, salariul acestuia urmând să fie redus până la cel de bază. Agentul lucrează de peste 15 ani în Poliţie. **JA – I.C.**

S-a răsturnat cu maşina în afara părţii carosabile FOTO: FAN

Zi blestemată pe şosele

Embolie pulmonară?

Trupul neînsufleţit al bărbatului a fost transportat la morgă unde i se va efectua autopsia. Potrivit informaţiilor pe care le deţinem, se pare că bărbatul ar fi suferit o embolie pulmonară.

ARAD. În jurul orei 10.00, un autoturism în care se afla tata şi fiica s-a răsturnat, iar apoi a intrat într-un copac de pe marginea drumului Ineu-Arad. Cel mai probabil, din cauza neadaptării vitezei la condiţiile de drum, într-o curbă, la ieşirea din Ineu spre Arad, şoferul a pierdut controlul asupra direcţiei, a ieşit de pe partea carosabilă, s-a răsturnat de mai multe ori şi a intrat cu maşina într-un copac de pe marginea drumului. Din fericire, şoferul şi fiica sa nu au fost răniţi grav şi nu au necesitat internarea în spital.

Le-a intrat camionul în casă

A decedat în benzinărie

Tot pe DN 7, însă la Nădlac, miercuri dimineaţa, un bărbat din judeţul Braşov a decedat după ce oprise maşina într-o staţie de carburanţi. Bărbatul, de 44 de ani, venea dinspre Făgăraş şi se îndrepta împreuna cu familia spre frontiera Nădlac pentru a ieşi din ţară. Într-o staţie peco din Nădlac, braşoveanul oprise pentru o pauză, însă, la un moment dat, a început să tuşească puternic. Soţia sa a sunat la 112. Bărbatul s-a prăbuşit la pământ. Echipajul medical sosit la faţa locului a început manevrele de resuscitare, însă şoferul nu a mai putut fi readus la viaţă. **JA – I.C.**

Grup destructurat de DIICOT Arad şi Poliţia Judiciară

ARAD. Potrivit unor surse, opt persoane din judeţul Arad, Cluj şi din Republica Moldova au fost ridicate miercuri dimineaţă - de poliţiştii de la Judiciar din cadrul Inspectoratului de Poliţie Judeţean Arad - de la domiciliile lor şi aduse la sediul Direcţiei de Investigare a Infracţiunilor de Criminalitate Organizată şi Terorism (DIICOT) - Biroul Teritorial Arad pentru audieri. Din informaţiile pe care le deţinem, grupul infracţional organizat este suspectat că s-ar fi ocupat cu traficul de droguri - în speţă cocaină - însă anchetatorii vizează şi alte infracţiuni grave desfăşurate de membrii grupării, bănuiţi că au reuşit să creeze un prejudiciu consistent.

Se aşteaptă ca în cursul zilei de astăzi, procurorii Direcţiei de Investigare a Infracţiunilor de Criminalitate Organizată şi Terorism - Biroul Teritorial Arad să susţină o conferinţă de presă în legătură cu acest subiect. Până la închiderea ediţiei, reprezentanţii DIICOT Arad nu au putut fi contactaţi pentru a furniza cititorilor noştri mai multe amănunte despre acest caz. **JA – I.C.**

Aduşi la DIICOT Arad, la audieri FOTO: FAN

Peste 119.000 de ţigarete ascunse în microbuz

INEU. Peste 119.000 de ţigarete de contrabandă au descoperit poliţiştii după ce au oprit în trafic un microbuz pe raza oraşului Ineu. Marfa de contrabandă era ascunsă într-un locaş special amenajat. Poliţiştii de la Poliţia oraşului Ineu împreună cu poliţiştii Serviciului de Investigare a Fraudelor l-au oprit în trafic pe V.D., care transporta cu un microbuz mai mulţi saci cu tărâţe.

În urma verificărilor efectuate, poliţiştii au găsit într-un loc confecţionat artizanal, în microbuz, 119.400 ţigarete netimbrate marca Jin Ling, în valoare totală de aproximativ 54.000 de lei. Bărbatul este cercetat penal pentru comiterea infracţiunilor de contrabandă şi deţinere în afara antrepozitului fiscal de produse accizabile supuse marcării.

„Întreaga cantitate de ţigări a fost reţinută în vederea confiscării, iar autovehiculul a fost indisponibilizat pentru continuarea cercetărilor", au declarat reprezentanţii IPJ Arad. **JA – I.C.**

BRICOSTORE
Arad, Calea Aurel Vlaicu nr. 299/6 Complex Armonia
BRICO STORE
E mai simplu!
ANGAJEAZĂ
Lucrători comerciali
Persoanele interesate îşi pot trimite CV-ul pe adresa de e-mail: magazin.arad@bricostore.ro, nr.de fax: 0374/181001 sau direct în magazin.
(637275)

Sport

„Cu acest transfer am pus punct campaniei de achiziţii"

Marcel Urban, manager Univ Goldiş ICIM Arad

2

antrenori şi-au pierdut scaunele după disputarea primelor trei runde ale noului sezon fotbalistic de Liga IV-Arad, semn că aşteptările conducătorilor sunt mari. Dacă Dinu Maghici a fost înlocuit cu Mihai Petcuţ pe banca tehnică a echipei Progresul Pecica, locul lui Gigi Cameniţă la timona Frontierei Curtici a fost luat de Dorel Mutică.

Ultimul eşalon fotbalistic are 18 echipe

ARAD. Două serii a câte 9 echipe. Aşa va arăta noul sezon al ultimului eşalon fotbalistic judeţean, al cărui start se va da la finele acestei săptămâni. Iată programul rundei inaugurale: LT Sînpaul - Secusigiu, Peregu Mare - Horia, Dorobanţi - Mândruloc, Voinţa Semlac - , Livada, Cityzens Arad - stă (Seria A); Gurba - Seleuş, Ineu II - Chier, Almaş - Caporal Alexa, Sintea Mare - Chişineu Criş II, Chereluş - stă (Seria B). **JA-D.S.**

Ovidiu Haţegan FOTO: FAN

Haţegan, delegat în Europa League

ARAD. După două săptămâni de absenţă în Liga I, din pricina unei tendinite, cel mai valoros arbitru de fotbal din ţara noastră, arădeanul Ovidiu Haţegan revine într-un joc oficial. El a fost delegat de UEFA să împartă dreptatea la confruntare din manşa a doua a turului play-off-ului Europa League.

Astfel, joi, ora 21,45, în Anglia este programat meciul Hull City - Lokeren. În primul meci, belgienii s-au impus cu scorul de 1-0. Manşa secundă va fi arbitrată de Ovidiu Haţegan, care va fi ajutat de Octavian Şovre (Oradea) şi Radu Ghinguleac (Bucureşti). Al patrulea oficial va fi Sebastian Colţescu (Craiova). **JA-D.S.**

Trei echipe, tot atâtea obiective

Naţional Sebiş, CS Ineu şi UTA reprezintă Aradul fotbalistic în noul sezon de Liga III.

ARAD. Lunga vacanţă se apropie de sfârşit. La sfârşitul săptămânii porneşte la drum caravana Ligii III, cu trei reprezentante ale fotbalului judeţean la start. În cele ce urmează vom încerca o radiografie a situaţiei la zi în taberele arădene.

Bucuria golului în varianta celor de la Naţional Sebiş FOTO: FAN

Visul continuă

Eforturile conducerii clubului de modernizare a stadionului, precum şi condiţiile de pregătire oferite, îi obligă pe jucătorii echipei Naţional Sebiş să se bată la promovare. Experienţa acumulată în sezonul trecut, când visul le-a fost frânt de vecinii din Pâncota, întăririle la nivelul lotului, precum şi dorinţa de afirmare a antrenorului Adi Abrudean pot fi cheia succesului. Singura piedică ar putea veni de la coaliţia oltenească, surse demne de încredere vorbind despre susţinerea Minerului Mehedinţi în lupta pentru accederea în eşalonul secund.

Stabilitate

Acesta este cuvântul de ordine în tabăra alb-roşie. Atât din punct de vedere fotbalistic, cât (mai ales) şi financiar. Eliminată din Cupa României, UTA rămâne să se concentreze pe campionat, acolo unde ar putea fi o surpriză plăcută. Statutul de nou-promovată ar putea fi atu-ul trupei pregătite de Roly Nagy. Cu muncă, modestie şi perseverenţă, utiştii îşi pot clădi drumul spre performanţă. Dacă nu în actualul sezon, cu certitudine, în cel care va urma. **JA-D.S.**

În prima etapă

Dacă UTA are etapă liberă, graţie numărului impar de echipe prezente la startul seriei a IV-a, gruparea din Ineu debutează în noul campionat pe teren propriu (sâmbătă, ora 18) împotriva „vulturilor" din Lugoj. În aceeaşi zi, sebişenii au parte de o deplasare la Filiaşi, pe terenul unei necunoscute pentru gruparea prezidată de Gheorghe Feieş.

Un alt drum

Parteneriatul dintre Consiliul Local Ineu şi oamenii lui Roland Szabo se vrea a fi „pariul" primarului Călin Abrudean. Dezamăgit de rezultatele echipei din ultimii ani, edilul de pe Crişul Alb încearcă altceva. Rămâne ca iubitorii sportului rege din zonă să accepte inevitabilii paşi greşiţi care se vor ivi pe acest nou drum, datorită lipsei de experienţă a majorităţii componenţilor lotului. Obiectivul realist al echipei pregătite de Cristi Sculici nu poate fi decât menţinerea în eşalonul trei.

Şi-au aflat rivalele sub panoul juvenil

ARAD. Trei echipe propune Aradul baschetbalistic în sezonul juvenil 2014-2015. Conform proiectului preliminar al Federaţiei Române de Baschet, Liceul cu Program Sportiv Arad a fost repartizată în Grupa A a categoriei Under 14 feminin, alături de: CSŞ Bega Timişoara, Crişul Oradea, For You Bistriţa şi For You Cluj Napoca, în campionat participând 20 de formaţii, iar la categoria U16-fete va înfrunta echipe din: Timişoara, Tg. Mureş, Reghin şi Cluj Napoca (2).

În cadrul întrecerii Under 14 masculin, în care s-au înscris 37 de echipe, BC Valbon Arad va întâlni următorii adversari: LPS Satu Mare, Viitorul Cluj, CSŞ Sighetu Marmaţiei şi LPS Oradea. **JA-D.L.**

Programul turului Ligii a III-a la fotbal

Etapa I - 30.08.2014
CS Ineu - Vulturii Lugoj
Ştiinţa Turceni - Becicherecu Mic
Minerul Motru - FC Hunedoara
Minerul Mehedinţi - ACSVM Craiova
Millenium Giarmata - Pandurii II
ACSO Filiaşi - Naţional Sebiş
UTA stă.

Etapa a II-a - 06.09.2014
Becicherecu Mic - CS Ineu
FC Hunedoara - Ştiinţa Turceni
ACSVM Craiova - UTA
Pandurii II - Minerul Mehedinţi
Naţional Sebiş - Millenium Giarmata
Vulturii Lugoj - ACSO Filiaşi
Minerul Motru stă.

Etapa a III-a - 13.09.2014
Becicherecu Mic - Vulturii Lugoj
CS Ineu - FC Hunedoara
Minerul Motru - ACSVM Craiova
UTA - Pandurii II
Minerul Mehedinţi - Naţional Sebiş
Millenium Giarmata - ACSO Filiaşi
Ştiinţa Turceni stă.

Etapa a IV-a - 20.09.2014
FC Hunedoara - Becicherecu Mic
ACSVM Craiova - Ştiinţa Turceni
Pandurii II - Minerul Motru
Naţional Sebiş - UTA
ACSO Filiaşi - Minerul Mehedinţi
Vulturii Lugoj - Millenium Giarmata
CS Ineu stă.

Etapa a V-a - 27.09.2014
FC Hunedoara - Vulturii Lugoj
CS Ineu - ACSVM Craiova
Ştiinţa Turceni - Pandurii II
Minerul Motru - Naţional Sebiş
UTA - ACSO Filiaşi
Minerul Mehedinţi - Millenium Giarmata
Becicherecu Mic stă.

Etapa a VI-a - 04.10.2014
ACSVM Craiova - Becicherecu Mic
Pandurii II - CS Ineu
Naţional Sebiş - Ştiinţa Turceni
ACSO Filiaşi - Minerul Motru
Millenium Giarmata - UTA
Vulturii Lugoj - Minerul Mehedinţi
FC Hunedoara stă.

Etapa a VII-a - 11.10.2014
FC Hunedoara - ACSVM Craiova
Becicherecu Mic - Pandurii II
CS Ineu - Naţional Sebiş
Ştiinţa Turceni - ACSO Filiaşi
Minerul Motru - Millenium Giarmata
UTA - Minerul Mehedinţi
Vulturii Lugoj stă.

Etapa a VIII-a - 18.10.2014
Pandurii II - FC Hunedoara
Naţional Sebiş - Becicherecu Mic
ACSO Filiaşi - CS Ineu
Millenium Giarmata - Ştiinţa Turceni
Minerul Mehedinţi - Minerul Motru
UTA - Vulturii Lugoj
ACSVM Craiova stă.

Etapa a IX-a - 25.10.2014
Vulturii Lugoj - ACSVM Craiova
FC Hunedoara - Naţional Sebiş
Becicherecu Mic - ACSO Filiaşi
CS Ineu - Millenium Giarmata
Ştiinţa Turceni - Minerul Mehedinţi
Minerul Motru - UTA
Pandurii II stă.

Etapa a X-a - 01.11.2014
Pandurii II - ACSVM Craiova
ACSO Filiaşi - FC Hunedoara
Millenium Giarmata - Becicherecu Mic
Minerul Mehedinţi - CS Ineu
UTA - Ştiinţa Turceni
Minerul Motru - Vulturii Lugoj
Naţional Sebiş stă.

Etapa a XI-a - 08.11.2014
Vulturii Lugoj - Pandurii II
ACSVM Craiova - Naţional Sebiş
FC Hunedoara - Millenium Giarmata
Becicherecu Mic - Minerul Mehedinţi
CS Ineu - UTA
Ştiinţa Turceni - Minerul Motru
ACSO Filiaşi stă.

Etapa a XII-a - 15.11.2014
Naţional Sebiş - Pandurii II
ACSO Filiaşi - ACSVM Craiova
Minerul Mehedinţi - FC Hunedoara
UTA - Becicherecu Mic
Minerul Motru - CS Ineu
Ştiinţa Turceni - Vulturii Lugoj
Millenium Giarmata stă.

Etapa a XIII-a - 22.11.2014
Vulturii Lugoj - Naţional Sebiş
Pandurii II - ACSO Filiaşi
ACSVM Craiova - Millenium Giarmata
FC Hunedoara - UTA
Becicherecu Mic - Minerul Motru
CS Ineu - Ştiinţa Turceni
Minerul Mehedinţi stă.

Luptă pentru „careul de aşi"

TBILISI. Reprezentativa de polo a României, cu arădeanul Robert Gergelyfi în lot, a trecut de faza grupelor la Campionatele Europene Under 19 ani care se desfăşoară la Tbilisi, în Georgia. Tricolorii au pierdut cu Rusia, scor 4-6, şi Serbia, 6-13, depăşind Ucraina, 10-5, în ultimele două confruntări emisarul CS AMEFA Arad reuşind câte un gol. Pentru calificarea în semifinalele competiţiei europene, elevii pregătiţi de Viorel Rus se vor duela cu Spania. În eventualitatea unui eşec vor evolua pentru locurile V-VIII. **JA-D.L.**

Adecco
better work, better life
ANGAJEAZA:
- Controlor calitate
- Operator introducere date (MS Office - avansat)
- Operatori linie productie
- Montatori subansamble
- Confectioneri imbracare volane in piele
Informatii la sediul firmei: în ARAD
Str. Nicolae Bălcescu, nr.22
Tel. 0722 500 495
Orar: Luni-Vineri între 10:00 - 16:00
oana.tripon@adecco.com
(634955)

ARAD ONLINE
www.aradon.ro

Au bifat ultimul transfer

ARAD. Oficialii Univ Goldiş ICIM au pus punct campaniei de achiziţii pentru noul sezon. Cel puţin la nivelul stranierelor, unde lucrurile stau cât se poate de clar. Avem o bosniacă (Suzana Milovanovic), patru americance (Laura Broomfield, Monica Engelman, Chassidy Fussell şi Meighan Simmons) şi, ultimul transfer, o canadiancă. Este vorba despre Katherine Plouffe (22 ani, 1,90 m), care în ultimele patru sezoane a evoluat în Colegiu, la Marquette University. Ea este componentă a lotului lărgit a reprezentativei de senioare a Canadei, care se pregăteşte de participarea la Campionatul Mondial din Turcia (27 septembrie-5 octombrie).

Katherine Plouffe FOTO: FAN

„Dacă jucătoarea va fi inclusă în lotul de 12 al Canadei pentru mondiale, va ajunge la Arad doar pe 10 octombrie, urmând să piardă şase-şapte confruntări din startul sezonului. În caz contrar, o aşteptăm să se alăture lotului la jumătatea lunii septembrie" - ne-a spus Marcel Urban, managerul grupării arădene. **JA-D.S.**

MGA
angajeaza urgent:
Montatori schelete tapiterie,
cusatorese huse tapiterie,
tamplari-masinisti, cartonari, lipitori burete.
Informatii la tel 0722500354.
(623159)

Firma SYLC CON TRANS din Arad
angajeaza:
Electrician intretinere si reparatii statie asfalt
Informatii la tel.: 0257/281.288
Depunerea cv-urilor:
La adresa str. Tudor Vladimirescu, nr. 7, Arad;
Pe fax la nr. 0257/281.289
Prin e-mail la adresa office@ifr.ro
(635049)

JURNAL ARĂDEAN

Diminuează metastazele FOTO: FAN

Piersicile reduc riscul de cancer la sân

WASHINGTON. Cercetătorii de la Washington State University au descoperit, recent, că polifenolii prezenți în piersici reduc riscul de metastaze în cancerul de sân. Antioxidanții conținuți în acest fruct completează activitatea tratamentelor medicale și inhibă creșterea tumorilor. Potrivit oamenilor de știință americani, consumul a două-trei piersici coapte pe zi asigură o doză de polifenoli suficientă.

7

la sută dintre copiii școlarizați iau în mod regulat cel puțin un medicament care să le reglementeze hiperactivitatea sau tulburările de atenție, conform unui raport al guvernului american. Iar aproape jumătate dintre părinții acestor școlari hiperactivi estimează că aceste medicamente le fac bine copiilor lor.

Dans contra pierderilor urinare FOTO: FAN

Dansul, contra pierderi urinare involuntare

TORONTO. Medicii canadieni au elaborat un program de dans comercializat sub formă de joc video, pentru a ajuta femeile suferinde de pierderi urinare involuntare să-și întărească planșeul pelvian. Procedura constă în realizarea unor mișcări de contractare și relaxare a sfincterelor anal și vezical, cu ajutorul ritmului. Pe plan mondial, 71% dintre femei s-au confruntat, cel puțin o dată, cu pierderi urinare.

Combate eficient obezitatea!

A fost descoperit „comutatorul genetic" care accelerează arderea grăsimilor și previne îngrășarea și diabetul.

BOSTON. O proteină care acționează ca un „comutator genetic" asupra metabolismului, putând astfel să combată eficient obezitatea, a fost descoperită de cercetătorii de la Beth Israel Deaconess Medical Center din orașul american Boston.

Au descoperit proteina care poate combate obezitatea FOTO: FAN

1 „Comutator-genetic". Oamenii de știință americani afirmă că au făcut o descoperire majoră în lupta contra obezității: ei au descoperit un „comutator-genetic" care controlează metabolismul. Astfel, într-un test realizat pe șoareci, ei au identificat o nouă proteină care controlează metabolismul și au folosit-o pentru a reduce considerabil riscul de apariție a obezității și a diabetului. Prin manipularea procesului biochimic care stă la baza abilității celulelor de „a arde" energie, cercetătorii americani sunt de părere că vor putea în curând să dezvolte noi terapii care le vor ajuta pe persoanele obeze să slăbească eficient.

2 Metabolism manipulat. Prin reducerea cantităților de proteină nicotinamidă N-metiltransferază (NNMT) din grăsimi și din ficat dezvoltarea diabetului și a obezității este redusă considerabil. „Grație acestei descoperiri, acum deținem o metodă de manipulare a metabolismului care ar putea accelera producția de energie și ar putea conduce la pierderea în greutate", a declarat Barbara Kahn, coordonatoarea studiului. Studiul a analizat un mecanism biochimic specific, cunoscut sub denumirea de „ciclu futil", în cadrul căruia reacțiile celulare sunt accelerate, iar organismul generează astfel mai multă energie. „Știm cu toții anumiți oameni care par că pot să mănânce absolut tot ce vor și să nu se îngrașe deloc. O parte din acest control natural al greutății se datorează metabolismului celular - rata înăscută a organismului de a arde energie. Ciclul futil este o metodă de accelerare a folosirii energiei în celule", a spus aceeași cercetătoare.

3 Tehnologia ASO. Savanții americani au folosit, de asemenea, o altă tehnică, utilizată deja cu succes în tratarea altor boli umane și, din acest motiv, consideră că noua lor metodă va putea fi folosită în curând pe piață. „Descoperirea noastră este deosebit de interesantă, întrucât tehnologia antisens oligonucleotidă (ASO) pe care am utilizat-o pentru a inhiba gena NNMT în studiul nostru este deja folosită în tratamentul altor boli ale oamenilor", a adăugat Barbara Kahn. Tehnologia ASO a fost deja aprobată de Food and Drug Administration (FDA) în tratamentul contra cauzelor genetice ce generează cantități mari de colesterol și hiperlipidimie, ca și în tratamentul contra infecțiilor oculare virale.

> Grație acestei descoperiri, acum deținem o metodă de manipulare a metabolismului
>
> **BARBARA KAHN**

NNMT este o enzimă care procesează vitamina B3 și a fost asociată cu anumite tipuri de cancer și maladia Alzheimer, a precizat Qin Yang, cercetător la BIDMC și profesor la Universitatea Harvard, coautor al studiului.

SFATURILE LUI RELI

Aurelia Gabor

Puterea zâmbetului

Frumusețea unei femei implică factori fizici, psihici și dinamici. Zadarnic cheltuim sume fabuloase la cabinetele de înfrumusețare, pe intervenții chirurgicale și activități fizice, dacă nu avem naturalețe, spontaneitate, bunsimț, rafinament, bună-dispoziție, generozitate, politețe, romantism, fantezie, feminitate. Și toate acestea să vină în mod firesc, din interiorul nostru. Surâsul, politețea, ne apropie de oameni. Chiar dacă suntem obosite după programul zilnic de la serviciu, munca din gospodărie, problemele copiilor, să nu uităm niciodată de aspectul fizic. O femeie puternică, îngrijită și plină de viață, este inima familiei. Să găsim în fiecare clipă bucuria de a trăi alături de cei dragi.

> Greutățile vieții, lipsa banilor, necazurile, ne fac să mergem cu spatele încovoiat și privirea în pământ

Fiecare femeie are un model pe care încearcă să-l copieze, important este să adapteze calitățile acestuia propriei personalități. Venim pe lume cu zestrea genetică din dotare și numai de noi depinde ca, odată cu trecerea anilor, să facem o evaluare corectă a aspectului fizic și să începem să corectăm tot ce se poate. De multe ori, privind cu ochi critic manechinele ce defilează pe podium, observăm că nu toate sunt frumoase dar, au acea dezinvoltură, eleganță în mișcări, poziția spatelui și unduirea șoldurilor, care farmecă privitorul. Un mers corect, cu spatele drept, pieptul așezat simetric în raport cu bazinul, un chip luminos, fac o femeie mult mai atrăgatoare decât ne putem închipui. Trebuiesc doar depășite inhibițiile și lucrată musculatura. Începeți imediat un program de exerciții fizice pentru corectarea posturii, pentru că un corp bine lucrat arată „altfel". Când o femeie dorește să fie frumoasă, va descoperi prin modelarea trupului, frumusețea sufletului care locuiește acolo.

Allan Pease, în cartea „Limbajul trupului", se referă la o legătură directă, între atitudinea corporală și trăirile personalității. Greutățile vieții, lipsa banilor, necazurile, ne fac să mergem cu spatele încovoiat și privirea în pământ, pe când, bucuria ne dă aripi, strălucire în priviri, lumină pe chip. Adevărata frumusețe vine din interior.

redactia.jurnalaradean@informmedia.ro

Stimulează creativitatea

WASHINGTON. Pentru a ne putea concentra mai bine și pentru a reflecta mai profund e suficient să megem pe jos, spune un studiu publicat de psihologii americani. El a fost realizat pe un număr de 176 de voluntari, are au dat teste de creativitate așezați, mergând pe un covor rulant dintr-un supermarket și umblând afară, pe stradă. Majoritatea participanților au constatat că mersul i-a ajutat să fie mai creativi cu 60%, indiferent dacă au făcut-o în interior, pe banda rulantă, sau în exterior. În ce-i privește pe cei așezați, ei au rămas „de căruță". Deocamdată explicațiile lipsesc.

Mai creativi FOTO: FAN

Cum protejăm inima

Odihna, dar mai ales o dietă cu alimente bogate în grăsimi sănătoase îți protejează inima și scade colesterolul rău.

BUCUREȘTI. Nu poți să schimbi moștenirea genetică, însă cu ajutorul unui tratament adecvat prescris de un medic cardiolog și o dietă care protejează inima poți să ajungi la un nivel optim al colesterolului rău (LDL).

Pentru acest lucru, specialiștii recomandă ca în dieta ta să se regăsească alimente bogate în grăsimi sănătoase care-ți protejează inima.

• **Strugurii.** Conțin fibre care scad absorbția colesterolului rău. Consumă în special strugurii negri care au în plus față de celelalte sortimente și un antioxidant care favorizează scăderea colesterolului rău și a trigliceridelor.

• **Avocado.** Conține grăsimi bune care cresc nivelul colesterolului bun și împiedică depunerea colesterolului rău. De asemenea, avocado conține beta-sitosterol care reduce absorbția colesterolului rău din alimentele pe care le consumi.

• **Usturoiul.** Previne oxidarea colesterolului rău, astfel încât acesta nu mai afectează atât de tare pereții vaselor de sânge.

• **Somonul.** Conține acizi grași omega-3 care încetinesc depunerea plăcilor de aterom în artere. Acestea odată depuse împiedică circulația optimă a sângelui. De asemenea, aceste grăsimi sănătoase din somon cresc nivelul de colesterol bun și scad trigliceridele, lucru care este benefic pentru sănătatea inimii.

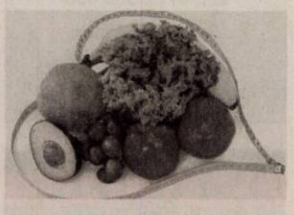

Importante în combaterea colesterolului rău FOTO: FAN

• **Ciocolata neagră.** Conține flavonoizi care au rolul de a scădea colesterolul rău. Aceștia mai sunt recunoscuți pentru faptul că ajută persoanele cu hipertensiune arterială și îmbunătățesc circulația sângelui către creier și inimă.

• **Spanacul.** Are un conținut ridicat de luteină, un pigment care s-a demonstrat că previne depunerea colesterolului pe artere. Spanacul mai are în plus față de alte legume și vitamina E care împiedică formarea plăcilor de aterom care înfundă arterele și împiedică circulația sângelui.

Deshidratarea și durerea de cap

ARAD. Atunci când simți o presiune care se întinde în zona frunții și în părțile laterale, cel mai probabil este vorba despre tensiune acumulată ca urmare a stresului, a lipsei somnului sau a deshidratării, iar dacă ești răcită sau gripată, durerile de cap sunt un fenomen previzibil. Însă dacă durerile de cap sunt însoțite de stări de vomă și greață și oboseală constantă, trebuie să ajungi la medic pentru că poate fi vorba fie despre migrenă, fie despre folosirea în exces a medicamentelor pentru dureri care, paradoxal, determină apariția altor dureri de cap. În cazul în care durerile se înrăutățesc atunci când apleci capul în față, când vederea ți se încețoșează, iar stările de greață nu dispar, nu aștepta să treacă timpul. „Banala" durere de cap poate anunța chiar și apariția unui atac cerebral.

Ne cerem scuze pentru inconvenient
și vă așteptăm în curând
CU MII DE PRODUSE LA PREȚURI EXCEPȚIONALE!

BRICO STORE
E mai simplu!

ARAD
ESTE ÎNCHIS

BRICOSTORE

REVOLUȚIA CONTINUĂ!

DIN 31 AUGUST 2014

(623146)

AP.1 CAMERĂ

• **Vând apartament** ultracentral etaj 2/2, 1 cameră, bucătărie, baie, renovat. Preţ 18.000 Eur/negociabil. Tel. 0741.526.697. 635295

• **Vând apartament** ultracentral 1 cameră, bucătărie, baie, cămară, gaz, 64 mp, 24.000 Euro, 0357/420872, 0749.195.481. 637430

AP.2 CAMERE-ARAD

• **Cumpăr apartament 1- 2 camere. Plata pe loc!!! 0744.849.390.** 266166

• **Cumpăr apartament** 1- 2- 3 camere, banii jos. Telefon 0746.055.126, 0724.512.512. 476154

• **Vând apartament** două camere şi o cameră tot confortul, centru, ☎0743.141.713. 605845

• **Vând apartament** 2 camere parter, zona Podgoria. Telefon 0731.765.860. 624653

• **Vând apartament** 2 camere, bloc nou, amenajat, mobilat, 2 balcoane, etaj III, termotecă, suprafaţă 90 mp, Micălaca, Selgros, Bl. C2. Preţ 40.000 Eur/negociabil, 0741.158.777. 637122

• **Vând apartament** 2 camere, decomandat, situat lângă Piaţa Mică. Telefon 0741.520.611. 637245

AP.3 CAMERE-ARAD

• **Vând ap.** 3 cam, et. I, termotecă, garaj, centrală gaz, amenajat complet, Micălaca, 0744.429.213. 581996

• **Vând apartament** ultracentral, 3 camere, în spate la Ziridava, 0756.877.416. 600387

• **Vând apartament** 3 camere, 121 mp, termotecă, termoizolat, centru. Telefon 0745.608.159. 633628

• **Vând apartament** 3 camere, etaj 2, bloc cărămidă lângă Şcoala Generală 4, 0744.697.841. 635000

• **Vând 3** camere decomandate, 91 mp, B-dul Titulescu, renovări, 0725.512.999. 624633

APARTAMENT LA CASĂ

• **Vând apartament** la casă central, recent zugrăvit, 1 cameră, bucătărie, baie, garaj, cămară, coridor 76 mp, 22.000 Euro, negociabil, 0752.425.210. 623795

CASE-ARAD

• **Vând casă** ultracentral, pe Călugăreni, suprafaţă 400 mp, 4 camere, terasă, curte, garaj. Preţ 170.000 Eur/negociabil, 0741.158.777. 637054

• **Vând casă** veche str. Cedrului, suprafaţa 650 mp, 35.000 Euro, negociabil. Telefon 0744.784.910. 633661

CASE-JUDEŢUL ARAD

• **La Păuliş,** vând casă 3 camere, bucătărie, pivniţă, anexe, apă, suprafaţa totală 968 mp. Telefon 0770.366.417. 632409

• **Vând casă** în localitatea Şomoşcheş, comuna Cermei, ☎0746.174.481, ☎0257/433060. 635895

• **Vând f.f.** urgent casă 3 camere, livadă, vie, lângă şosea la 50 km de Arad, 8.000 Euro, 0755.497.627. 635923

• **Vând urgent** 2 case într- o curte în Bodrogul Nou, ambele case locuibile, 0756.127.392. 633632

CASE-ALTE JUDEŢE

• **Vând casă** în comuna Ceica, sat Corbeşti, plus construcţii aferente şi 2,5 ha teren lângă casă, posibilitate fermă. Preţ 25.500 Eur/negociabil, ☎0745.288.781. 635078

CASE DE VACANŢĂ-ALTE JUDEŢE

• **ARIEŞENI, teren- construcţii** cabane-vacanţă, curent- electric, eventual cabană, 0722- 257409. 637296

VILE-ARAD

• **Vând vilă** în Vlaicu lângă Kaufland, toate utilităţile, ocupabilă imediat, pretabilă casă de locuit sau diverse activităţi, preţ la vedere, 0757.941.387. 613276

SPAŢII COM-ARAD

• **Vand 6- încăperi?** 2- băi, ultramodern, 206- mp, demisol Zona- PRIMĂRIE, 0722-257409. 637305

TERENURI LOCAL

• **Vând teren** agricol 1 ha 3.335 mp în Sânicolaul Mic, cărucior pentru butelie gaz, ☎0771.338.348, 0357/808732. 592330

• **Vând teren** Aradul Nou, 360 mp, cu utilităţi. Tel. 0752.114.536. 618560

TERENURI JUDEŢ

• **Vând teren** agricol cu CF, 9,61, Horia, compact, tarla 69. Preţ 5.700 Eur/negociabil, 0741.158.771. 637061

• **Vând teren** Livada, 600 mp, utilităţi la poartă, 0732.297.337. 633660

• **Vând teren** Vladimirescu 6 ha, în tarla 84, lucrat, preţ 4.500 Eur/ha, teren agricol Cicir, tarla 117/531, 1,8 ha, preţ 3.500 Eur/ha, păşune Şiria 5 ha, preţ 2.500 Eur/ha, ☎0741.158.777. 637044

• **Vând urgent** şi ieftin 3 ha păşune în Şimand, 0745.203.400. 634940

• **Vând 0,58** ha teren în Ineu (zona Chier). Telefon 0257/511882. 635873

• **Vând 3,42** ha teren la Curtici. Telefon 0257/256854. 634997

IMOBILE CHIRII

• **Închiriez apartament** 1 cameră, lângă Colegiul Moise Nicoară, mobilat şi utilat, 100 Eur/lună, ☎0720.416.167, 0257/285277. 635045

• **Închiriez apartament** 2 camere, decomandat, mobilat, utilat, et. III la Podgoria, 0721.832.382, 0771.178.806. 635892

• **Închiriez apartament** 2 camere, decomandat, mobilat, Piaţa Spitalului, ☎0745.534.927, 0257/230993. 637243

• **Închiriez pe** termen lung apartament mobilat cu 3 camere şi termoteca în zona Aradul Nou, 0745.142.409. 623808

• **Închiriez urgent** garsonieră mobilată, gaz, satelit, frigider, maşină spălat, 0751.382.017. 633644

• **Dau în** chirie apartament central, 3 camere (2 dormitoare), complet utilat, 300 Euro. Telefon 0728.893.029. 635872

• **Dau în** chirie apartament 2- 3 camere, 4 camere mobilate modern şi nou, central, Intim (Spital Judeţean), Alfa, Polivalentă, ☎0722.606.527. 637433

• **Dau în** chirie 1+2 camere, încălzire lemne, fără copii, 0257/286265. 635959

• **Ofer închiriere** garsonieră mobliată, Lacului. Telefon 0257/251322. 632405

• **Dau în chirie casă** cu etaj (310 mp), zonă centrală. Ideal sediu firmă. Tel: 0722.293738. 1076753

• **Ofer închirierii** apartament 1 cameră, mobilat, utilat, Podgoria. Telefon 0727.776.522. 635033

• **Ofer spre** închiriere apartament două camere Miorita, modern mobilat şi utilat, 0729.923.703. 634966

• **Primesc o** fată în gazdă- zona UTA. Telefon 0722.366.288. 635894

• **Primesc în** gazdă o elevă sau studentă, zona Podgoria, 0751.047.743. 624659

SPAŢII COM-ARAD

• **Închiriez hală** 212 mp în Parcul Industrial UTA. Telefon 0721.288.570. 633619

• **Închiriez/vând hale** industriale 1000, 1.550, 2.550 mp, cu/fără activităţi de colectare deşeuri şi confecţii metalice, 0722.315.686. 632338

OFERTE LOCURI DE MUNCĂ

• **Angajăm şofer** pentru camionetă 7,5 tone, internaţional. Tel. 0744.595.025. 635904

• **Angajăm agenţi** pază cu/fără atestat. Oferim cursuri pentru agenţi pază, 0786.041.747 luni- vineri 8- 16.

• **Angajăm cameristă** (nu necesită experienţă). Telefon 0733.177.990.

• **Angajăm infirmieră** pentru cămin bătrâni, zona Micălaca. Telefon 0743.072.755.

• **Angajăm personal** pentru fast- food. Telefon 0744.828.934.

• **Angajăm urgent** croitor/ confecţioner croitorie. Informaţii luni- vineri 8- 16, 0786.041.747.

• **Angajez şofer** cu atestat şi experienţă pe intern. Telefon 0728.544.087.

• **Angajez şofer** profesionist cu experienţă pentru România- Anglia. Telefon 0757.632.211.

• **Angajez şoferi** TIR cu experienţă, contabilă evidenţă primară, 0744.784.492. 603457

• **Angajez barman** (fată). Telefon 0740.072.697.

• **Angajez bucătăreasă** şi personal fast-food. Telefon 0745.270.371.

• **Angajez femeie** la curăţenie, pensiune. Tel. 0723.274.150.

• **Autoservice angajăm** mecanic auto, electrician auto, tinichigiu, vopsitor pregătitor, 0723.575.905.

• **Bar Micălaca** angajează barman/ ospătar, fete/ băieţi. Telefon 0722.505.865. 635026

• **Brutărie angajează** şofer distribuţie, salar motivant. Informaţii telefon 0740.120.012.

• **Brutărie angajează** ambalator pâine, salar atractiv, 0744.918.256, 0740.091.727, Octavian Goga

• **Firmă construcţii** angajează personal calificat. Telefon 0755.366.255.

• **Firmă pază** angajează agenţi pază zona Curtici Vladimirescu. Telefon 0746.284.759.

• **Laborator cofetărie-** patiserie angajează femei serviciu, maxim 50 ani, ☎0257/279252.

• **S.C. angajează** vânzătoare fast- food. Tel. 0723.512.918.

• **S.C. angajează:** sculeri, sudori WIG, strungari şi necalificaţi, femei şi bărbaţi cu studii medii. Tel. 0257/281213, 0748.108.160, orele 8- 17, de luni până vineri.

• **SC angajează** şofer pentru comunitate cat. C+E. Informaţii 0257/274461.

• **SC angajează** şoferi cu atestat intern şi extern. Telefon 0725.234.626.

PRESTĂRI SERVICII

• **Acord garanţie,** repar maşini spălat automate, frigidere, domiciliul clientului, 0745.395.282. 623116

• **Firmă specializată** executăm lucrări construcţii A- Z. Închiriem schele şi popi metalici. Tel. 0722.931.320. 637252

CONSTRUCŢII

• **Aduc balast,** nisip, car moloz etc., 2- 20 mc, ☎0745.036.969. 558548

• **Aduc nisip,** balast, sorturi, piatră, lemne, ridic moloz 1- 6mc, 0754.772.222. 632507

• **Balastira din** Micălaca s- a redeschis şi vindem nisip şi sorturi între orele 7,00-19,00. Telefon 0737.714.896. 626442

• **Vând nisip,** balast, sort, mraniţă. Telefon 0747.206.371. 633652

ELECTRONIC PLUS

• **Vând frigider** Zanussi, aragaz şi maşină de spălat Siemens, ☎0743.141.713. 614184

POŞTA LUI CUPIDON

• **Nou Arad!!!** Salon masaj erotic discreţie, rafinament, maseuze senzuale, 0720.411.562. 635925

PIERDERI

• **Pierdut atestat** şofer taxi nr. CPTX 0009943 pe numele Anghel Gheorghe, eliberat de ARR. Îl declar nul. 637434

LOCURI DE VECI

• **Vând trei** locuri de veci, cimitirul UTA. Telefon 0729.161.906. 637500

PLANTE-FLORI

• **Vând 100** baloţi lucernă curată, lucernă amestec, neplouaţi. Preţ negociabil. Tel. 0786.594.746. 605925

• **Vând 2** to triticale. Tel. 0745.139.263. 635038

ANIMALE-PĂSĂRI DOMESTICE

• **Vând grăsuni** şi scroafă. Telefon 0747.424.251. 634936

• **Vând grăsuni** vietnamezi 30- 35 kg/buc. de 4 luni, iepuri 6- 7 kg, 0746.019.940, 0756.688.794. 637431

• **Vând pui** de carne, rasă mixtă, diferite mărimi. Telefon 0748.322.489. 561756

• **Vând vacă** gestantă luna VIII- a. Tel. 0745.726.632 sau 0257/463245. 635909

• **Vând 2** porci de carne albi 120- 140 kg, localitatea Frumuşeni. Telefon ☎0257/455315. 635881

• **Vând 2** vaci, 1 iapă şi 1 mânză. Telefon 0743.322.969. 635911

MAŞINI,UTILAJE,INSTALAŢII

• **Vând combină** porumb C6P MIG îngrăşăminte Ifron, 0747.424.251. 634938

ÎMPRUMUTURI FINANCIARE

• **IFN acordă** credite avantajoase PFA, angajaţi, pensionari 24- 75 ani, ☎0729.660.774.

CITAŢII

• **Florescu Sorin,** cu ultimul domiciliu cunoscut în comuna Ghioroc, Bloc 1, et.1, ap.3, jud. Arad, este citat la Judecătoria Lipova, Secţia civilă, în procesul de divorţ cu reclamanta Florescu Abigaiela- Simona, în dosar nr. 670/250/2014, pentru 9.09.2014 637033

DIVERSE

• **Cumpăr pene** vechi, noi, baterii auto, caroserii, cupru, preţ avantajos. Telefon 0741.689.068. 609764

• **Vând aparat** de muls VibrochenL 445. Tel. 0745.726.632 sau 0257/463245. 635910

• **Vând cazan** de ţuică 70 litri şi familii de albine, 0741.071.459. 635898

• **Vând moară** cereale, motoretă Piagio SI-2, motor trifazic 3kw, bidon unsoare 30l, 0257/231312. 634981

Publicitate mica: 0257/210.775 MARE: 0257/280.904

• **Vând cazane** pentru ţuică, diferite mărimi, preţ avantajos, 0746.549.644. 623783

• **Vând cazane** ţuică, diferite mărimi, preţ avantajos. Tel. 0752.859.864. 635888

ARAD ONLINE www.aradon.ro

DECESE

Cu adâncă durere în suflet anunţăm încetarea din viaţă a celei care a fost

PANTEA (PÂRVULESCU) ELENA LUCIA,

în vârstă de 80 ani.

Înmormântarea va avea loc la Cimitirul Pomenirea, astăzi, 28 august, ora 13.00. Dumnezeu să o odihnească în pace!

Familia Pârvulescu

Cu adâncă durere în suflet anunţăm încetarea din viaţă a celui care a fost tată şi bunic,

BĂLAJ GHEORGHE

în vârstă de 83 ani.

Trupul neînsufleţit este depus la capela cimitirului Micălaca. Înmormântarea va avea loc vineri, 29 august 2014, ora 15:00. Dumnezeu să-l odihnească în pace!

Fam. îndoliată Brădicean

O inimă bună a încetat să mai bată, un suflet bun s-a ridicat la cer, lăsând în urmă o nemărginită durere şi un dor imens. Recunoştinţă veşnică celui care a fost soţ, tată, socru şi bunic,

TAŞCĂ GHEORGHE.

Înmormântarea va avea loc astăzi, 28 august 2014, ora 14,00 la Cimitirul Eternitatea (UTA).

Familiile Taşcă şi Moca îndoliate

Cu durere în suflet anunţăm decesul celei care a fost mamă, bunică şi străbunică,

SLEV DORICA

din Măgulicea (Vârfuri).

Înmormântarea va avea loc vineri, 29 august 2014, ora 13:00, în localitatea Măgulicea.

Fiica Leana Turcuş şi nepoţii cu familiile lor

O inimă bună a încetat să mai bată, un suflet bun s-a ridicat la ceruri lăsând în urmă o nemărginită durere şi un dor imens. Recunoştinţă veşnică celei care a fost soţie, mamă şi bunică,

BERCE DOINA MARIANA.

Înmormântarea va avea loc astăzi, 28 august 2014, ora 13:00, la Cimitirul din Mărăuş (comuna Craiva).

Familia îndoliată

Cu multă tristeţe anunţăm decesul celei care a fost soţie, mamă, soacră şi bunică,

MARTA DOINA.

Înmormântarea va avea loc astăzi, 28 august 2014, ora 12:00, la Cimitirul Eternitatea (UTA).

Familia îndoliată

Cu profundă tristeţe anunţăm încetarea din viaţă la vârsta de 70 ani a celui care a fost tată şi bunic,

MUREŞAN NICOLAE.

Înmormântarea va avea loc vineri, 29 august 2014, ora 14:00, la Cimitirul Pomenirea.

Familia îndoliată

CONDOLEANŢE

Ai fost un exemplu de răbdare şi putere pentru noi, ne bucurăm că am avut în familie un asemenea om. Te vom iubi mereu

BUNI „DONIA".

Ai tăi Ayan, Daiana şi Dani Duma

Suntem alături de naşii noştri în durerea neţărmurită pricinuită de trecerea în nefiinţă a naşei noastre,

DOINA MARTA.

Transmitem sincere condoleanţe!

Finii Mărioara şi Marinel Mone

Sincere condoleanţe şi întreaga noastră compasiune naşilor noştri în aceste momente grele pricinuite de decesul naşei noastre,

DOINA MARTA.

Suntem alături de întreaga familie. Dumnezeu să o ierte!

Finii Ariana, Larisa şi Radu Niţu

Am cunoscut un om bun care m-a bucurat să-l revăd oridecâteori am avut ocazia. Vă respect şi în sufletul meu veţi exista mereu,

MARTA DOINA.

Dumnezeu s-o ierte!

Fam. Zeiler Emanuel

Preluarea tuturor anunţurilor de mică publicitate se face doar la sediul din Bd. Revoluţiei 81.

Ne e sufletul încărcat de lacrimi că azi a plecat un suflet frumos dintre noi!

MARTA DOINA.

Fie-i ţărâna uşoară!

Fam. Tönkö Mărioara şi Iancsi

Familiei greu încercate şi îndurerate sincere condoleanţe la trecerea în nefiinţă a celei care a fost

DOINA MARTA.

Dumnezeu să o odihnească!

Fam. Ruxanda

O inimă şi-a oprit bătaia dar o amintire rămâne,

MARTA DOINA.

Fie-i ţărâna uşoară!

Cu respect fam. Duma Carla, Olivia şi Adi

Cu respect şi dragoste îţi aducem un ultim omagiu. Dumnezeu să te odihnească în pace,

MARTA DOINA.

Nu te vom uita niciodată.

Nelu şi Ioly Duma

Familia Sfăşie Cornel, Floare, Ovidiu şi Florin sunt alături de Berce Ioan şi familia sa în aceste clipe grele pricinuite de trecerea în nefiinţă a cumnatei şi mătuşii,

BERCE DOINA MARIANA.

Dumnezeu s-o odihnească în pace!

Suntem alături de familia Berce în aceste momente de grea povară sufletească la pierderea din sânul familiei a celei care a fost

BERCE DOINA MARIANA.

Sincere condoleanţe familiei! Dumnezeu să o ierte!

Asociaţia de Proprietari a Bl. 8 str. Banu Mărăcine

Cu profundă durere în suflet am primit tulburătoarea veste că buna noastră vecină,

BERCE DOINA MARIANA

a plecat în lumea veşnică. Cu afecţiune suntem alături de familia îndoliată şi le transmitem sincere condoleanţe! Dumnezeu să o odihnească în pace!

Fam. Petrică Paşca

Gânduri de alinare şi compasiune d-lui Berce şi fiicelor Ramona şi Raluca, acum la despărţirea mult prea devreme de soţia şi mama lor,

MARIANA DOINA BERCE.

Dumnezeu s-o odihnească în pace!

Prietenii: Gabi şi Cristi

Suntem alături de fam. Berce în momentele grele pricinuite de decesul celei care a fost

MARIANA BERCE.

Fam. Athanasiu

Ai plecat atât de repede dragă prietenă,

MARIANA BERCE

încât nu am reuşit să ne luăm bun rămas. Îţi spunem acum rămas bun şi Dumnezeu să te odihnească în pace!

Familiile: Ardelean, Ioncu, Savi, Tica-Ban, Klimay, Ştiubea, Boric, Spiac

Suntem alături de familia vecinului nostru Berce Ioan, în cumplita încercare pricinuită de pierderea fulgerătoare a soţiei

BERCE DOINA MARIANA.

Dumnezeu să o odihnească în pace!

Familiile Mangrău, Riviş, Faur, Bârluţ, Kissinger

Suntem alături de colegul nostru dr. Pârvulescu Dan în aceste momente grele pricinuite de pierderea mamei. Sincere condoleanţe!

Colegii de la D.G.A.S.P.C. Arad

Colectivul DDAC Arad transmite sincere condoleanţe şi întreaga compasiune fam. Pârvulescu la pierderea suferită prin decesul mamei. Dumnezeu s-o odihnească în pace!

Colectivul Centrului de Îngrijire pentru Persoane Vârstnice Arad este alături de d-na director Oana Pârvulescu în momentele grele pricinuite de decesul mamei soacre,

PANTEA ELENA LUCIA.

Sincere condoleanţe familiei îndoliate!

Cu sufletul îndurerat suntem alături de prietena noastră, Brădicean Mariana în momentele grele pricinuite de decesul tatălui,

BĂLAJ GHEORGHE.

Familia Manea Doru şi Cornelia

Împărtăşim durerea prietenei noastre Brădicean Mariana la despărţirea de tatăl său,

BĂLAJ GHEORGHE.

Dumnezeu să-l ierte şi să-l odihnească în pace!

Fam. Alessio Agostino şi Simona

Un ultim omagiu celui care a fost

BĂLAJ GHEORGHE.

Nu te vom uita niciodată.

Fam. Ursa şi Trifon

MULŢUMIRI

Mulţumim tuturor celor care au fost alături de noi la dureroasa despărţire de tatăl nostru,

FILIP GAVRIL.

Familia îndoliată: Florica şi copiii Teo, Alex, Florin şi Ioana

COMEMORĂRI

Azi, 28 august 2014 se împlinesc 2 ani de la decesul fratelui meu,

GHIŢĂ TOPOR.

Odihnă veşnică şi să-i fie ţărâna uşoară!

Fratele Romi

Au trecut 4 ani de lacrimi şi dor de la despărţirea de cea care a fost iubita noastră mamă şi bunică,

JUŞCA AURELIA.

Vei rămâne veşnic în inimile noastre.

Fiica Sanda şi nepoata Claudia

Cu durere anunţăm că au trecut 40 de zile de la despărţirea de draga mea fiică,

DANIELA NECHITA.

Slujba de pomenire va avea loc sâmbătă, 30 august, ora 11:30 la Catedrala Veche. Dumnezeu să te odihnească fiica mea!

Mama

Scurtă ţi-a fost viaţa pe acest pământ/ Moartea nemiloasă te-a dus în mormânt/ Ca pe-un crin de vară, frumos înflorit/ În puterea vieţii tu ne-ai părăsit/ A trecut un an de când ai plecat/ Durere în suflet ne-ai lăsat./ Numai lacrimi şi suspine/ Şi ne este dor de tine,

VALERICĂ GRĂDINARIU.

Dumnezeu să te odihnească! Te vom plânge mereu. Parastasul de un an va avea loc sâmbătă, 30 august 2014 la Cimitirul Pomenirea ora 10 la mormânt.

Soţia Olimpia, fiul Lucian

Cu ocazia sărbătoririi celor 50 de ani de la absolvirea liceului, promoţia 1964 evocă cu respect şi regret amintirea profesorilor şi colegilor ce ne-au părăsit, trecând într-o altă lume, sperăm mai bună.

Promoţia 1964 a Liceului „Ghiba Birta" Arad

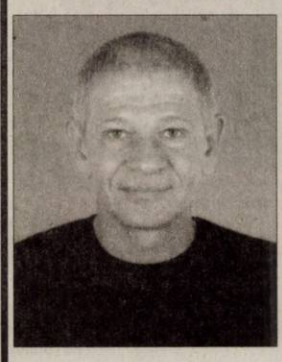

Timpul nu reuşeşte să aştearnă uitarea peste durerea pe care a lăsat-o în suflet, prin trecerea la cele veşnice, dragul nostru

dr. SABOU FLORIN – VASILE.

Lacrimi, tristeţe şi flori pe tristul lui mormânt la împlinirea a şase săptămâni de când ne-a părăsit. Parastasul va avea loc sâmbătă, 30 august 2014, ora 12:00, la Biserica Ortodoxă din Micălaca 300 – lângă Billa.

Familia îndoliată

Dragul nostru soţ, tată şi bunic,

ANDRES IOAN

azi, când ai fi împlinit 70 de ani

ne amintim cu drag de tine. Cu lacrimi în ochi şi suflet îţi spunem că te vom iubi întotdeauna.

Familia ta

www.aradon.ro

Publicitate 0257/210.775
0257/280.904

Anunţurile de deces se publică GRATUIT!

Ellen Burstyn va fi regizor şi interpreta rolului principal feminin FOTO: FAN

Debutează ca regizor

LOS ANGELES. Actrița americană Ellen Burstyn va debuta ca regizor la vârsta de 82 de ani cu un film inspirat dintr-o serie de evenimente reale care au avut loc în viața managerului și producătorului Danny Sherman, informează contactmusic.com. Ellen Burstyn, vedeta filmului horror "Exorcistul/ The Exorcist" (1973), va regiza și va interpreta rolul principal feminin din acest film, care se va intitula "Bathing Flo". Actrița americană a dezvăluit pentru site-ul Deadline.com faptul că își dorea de foarte multă vreme să regizeze un film, însă a fost mereu descurajată în acest demers în anii 1970, deoarece, în acea epocă, regia de film reprezenta un domeniu rezervat exclusiv bărbaților. „Atunci când AFI (American Film Institute) a inițiat un workshop de regie pentru femei, am fost prima care m-am înscris. Atunci am făcut un scurt film, foarte simpatic și mi-am spus că ar trebui să devin regizor", a declarat Ellen Burstyn.

SURSA: MEDIAFAX

Lansează o nouă colecție

LOS ANGELES. Actrița americană Sarah Jessica Parker, cunoscută mai ales pentru rolul din serialul „Sex In The City", și-a prezentat a doua colecție de pantofi și accesorii, informează miercuri ziarul Estrella Digital. Renumită pentru pasiunea ei pentru modă și, mai ales, pentru încălțăminte, atât pe ecran, cât și în viața reală, Sarah Jessica Parker este o admiratoare a designerului spaniol Manolo Blahnik și s-a lăsat inspirată de stilul acestuia. Rezultatul este o colecție de pantofi și botine cu tocuri foarte înalte completate de genți în nuanțe de negru, maro, roz, sau vișină putredă. Colecția include și o serie de genți foarte elegante, al căror preț nu trece de 500 de euro. De la clasicii „stiletto" și până la botinele sau cizmele înalte cu tocuri subțiri, noua colecția a actriței se remarcă prin tonurile granat, albastru, gri și negru. Prețurile variază între 200 și 400 de euro perechea. Mulți pantofi din colecția sa poartă numele unor persoane admirate și de la care s-a inspirat actrița, precum „The Serge Boot" în onoarea stilistului Serge Normant.

Sarah Jessica Parker FOTO: EPA

SURSA: AGERPRES

Mersul pe jos e sănătos

LONDRA. Persoanele care folosesc transportul în comun, merg pe jos sau pe bicicletă ca să ajungă la serviciu au în medie cu 2,5-3 kg mai puțin decât cele care preferă mașina, susține un studiu apărut în British Medical Journal, menționat miercuri de „Le Figaro".

Autorii studiului - cercetători de la London School of Hygiene & Tropical Medicine și de la University College din Londra - au înregistrat indicele de masă corporală (IMC) și nivelul de grăsime de la 7.534 de persoane și au comparat apoi datele în funcție de modul de deplasare până la locul de muncă. Dintre participanți, numai 10% au declarat că folosesc transportul în comun, merg pe jos sau pe bicicletă.

Plimbatul e benefic FOTO: FAN

SURSA:AGERPRES

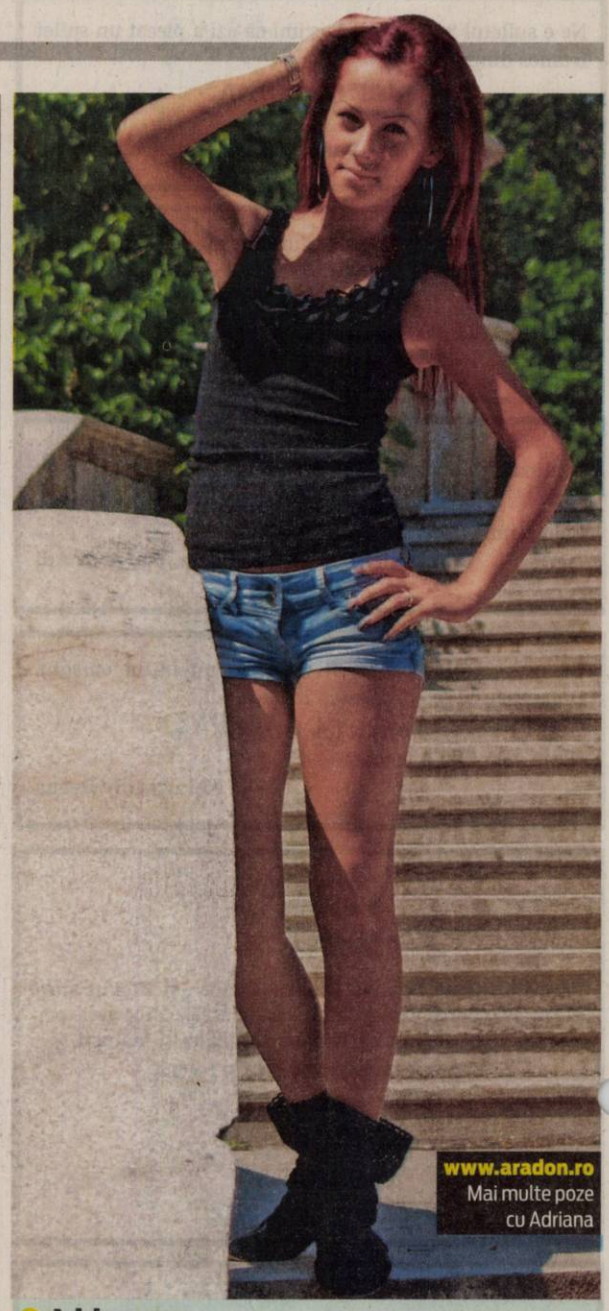

Adriana
Născută în zodia gemeni este pasionată, pozat, dans și muzică

Misiunea spațială Rosetta

Sonda spațială Rosetta va trimite robotul Philae la suprafața cometei 67P/ Ciuriumov-Gherasimenko pe 11 noiembrie.

PARIS. Cercetătorii care coordonează misiunea sondei Rosetta, care intenționează să plaseze un robot pe cometa 67P/ Ciuriumov-Gherasimenko, au identificat cinci locuri potențiale de pe acel corp ceresc în care ar putea să coboare vehiculul spațial european, informează bbc.co.uk.

Alegerea celor cinci locuri a fost făcută în principal pe baza unor considerente operaționale, fiind zone stabile, în care inginerii consideră că robotul spațial poate să se așeze în condiții ce prezintă cele mai mici riscuri.

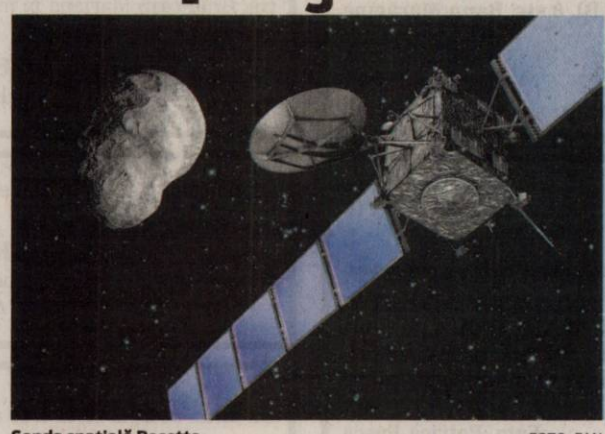

Sonda spațială Rosetta FOTO: FAN

Nimeni nu a încercat până la această misiune să plaseze un vehicul spațial pe o cometă care cântărește 10 miliarde de tone.

Agenția Spațială Europeană (ESA) afirmă că Philae va avea la dispoziție o singură încercare pentru a coborî și a se așeza în condiții de siguranță pe cometă.Sonda Rosetta și cometa 67P/ Ciuriumov-Gherasimenko se află în prezent la o distanță de 400 milioane de kilometri de Terra și, din acest motiv, controlul radio în timp real va fi imposibil de realizat.

În schimb, operațiunea va fi complet automatizată, pe baza unor comenzi speciale care vor fi trimise spre computerul de la bordul sondei cu câteva zile în avans.

Lista cu cele 5 locuri potențiale va fi redusă la un singur candidat principal, însoțit de 1-2 locuri de rezervă, la jumătatea lunii septembrie.

Decizia finală va fi luată la jumătatea lunii octombrie.

SURSA:MEDIAFAX

Nu ajută copiii pierduți

LONDRA. Aproape două treimi dintre britanici ezită să sară în ajutorul unui copil pierdut pe stradă, de teamă că intențiile lor ar putea fi greșit interpretate, potrivit unui studiu al asociației pentru protecția copiilor NSPCC (National Society for the Prevention of Cruelty to Children) publicat miercuri, transmite AFP. Pentru realizarea acestui raport, institutul YouGov a intervievat 2.899 de adulți britanici, dintre care o treime au afirmat că s-au confruntat deja cu această situație. Dintre subiecți, 64% au declarat că le este teamă „că ar putea fi acuzați pe nedrept sau că intențiile lor ar fi prost interpretate" dacă abordează un copil care pare a se fi pierdut.

Fără apă din cauza Ice Bucket

LONDRA. Alimentarea cu apă s-a oprit automat, la sfârșitul săptămânii trecute, pe o insulă din largul Scoției, după ce numeroși locuitori au dat curs provocării Ice Bucket. Cererea de apă a crescut fulminant pe insula Colonsay, care are 135 de locuitori, în momentul în care frenezia Ice Bucket a cuprins arhipelagul Inner Hebridean, din care face parte insula. Alimentarea cu apă se oprește automat din cauza implementării unui sistem care previne risipa acestei resurse pe insulă. „Provocarea s-a răspândit pe insulă ca focul. A atins punctul culminant duminică seara", a declarat un locuitor în vârstă de 60 de ani.

SURSA: MEDIAFAX

Pelangi
Este un pui de leopard din Java și este prezentat la Tierpark din Berlin, Germania. FOTO:EPA

Au anulat divorțul

NEW YORK. Pamela Anderson s-a răzgândit în privința divorțului - al doilea - de Rick Salomon și a anulat procedura în curs după ce a decis să dea încă o șansă acestei căsnicii, relatează voici.fr. La puțin timp după ce au declanșat procedurile de divorț, cei doi soți au hotărât să nu se mai despartă. Informația, apărută în revista People, se bazează pe un document oficial în care vedeta din „Baywatch" solicită justiției să anuleze demersurile începute. Cererea, care ar fi fost redactată pe 21 august, nu a surprins pe nimeni după ce producătorul de 46 de ani și actrița de 47 au petrecut în luna iulie o vacanță romantică în Sardinia. Pamela Anderson și Rick Salomon s-au căsătorit prima oară în 2007 și au divorțat după numai două luni. S-au recăsătorit în ianuarie 2014, dar au anunțat că divorțează a doua oară în iulie. Divorțul nu va mai avea loc, cel puțin deocamdată.

Rick și Pamela FOTO: FAN

Se simte vinovată

LOS ANGELES. Actrița americană Demi Moore se simte vinovată de dependența de alcool și droguri a fiicei sale Tallulah, care a fost internată luna trecută într-o clinică de dezintoxicare. După ce și-a depășit propriile problemele legate de anorexie și de dependența de medicamente, Demi Moore trece iar printr-una din cele mai negre perioade ale vieții sale. Ea are impresia că propriul exemplu a influențat-o negativ pe Tallulah. Tânăra „face puțin câte puțin progrese, însă Demi este distrusă, fiind convinsă că fata a moștenit de la ea aceste probleme cu alcoolul și drogurile", a declarat o sursă revistei Grazia. „Fiica sa cea mare Rumer este foarte îngrijorată și încearcă să o ajute să depășească această traumă. Însă Demi nu încetează să plângă". **SURSA: AGERPRES**

Demi Moore FOTO: EPA

Cel mai mare portret „uman"

ANKARA. Peste 6.000 de persoane s-au adunat marți la Ankara, cu ocazia Zilei Victoriei, pentru a alcătui cel mai mare portret „uman" al fondatorului Republicii Turcia, Mustafa Kemal Ataturk, transmite AFP. Voluntarii, îmbrăcați toți în negru, au venit în piața imensă în care se află mausoleul unde este înmormântat Ataturk și, timp de o jumătate de oră, au format portretul și semnătura fostului președinte turc. În cele 30 de minute, judecători de la Cartea Recordurilor au survolat locul cu elicopterul, pentru omologarea recordului. Două tentative identice de depășire a recordului, realizate anterior la Bursa (nord-vest) și la Izmir (vest), au eșuat.

SURSA: AGERPRES

FONDAT 1989, APARE LA ARAD, TEL. 0257/281.802, E-MAIL: REDACTIA.JURNALARADEAN@RUSSMEDIA.RO; PUBLICITATE.JURNALARADEAN@RUSSMEDIA.RO

Lucia Mihalache, al 27-lea titlu naţional

PAGINA 9

JURNAL ARĂDEAN

Jessica Alba în filmul „Sin City: Am ucis pentru ea"

PAGINA 7

VINERI
29 AUGUST 2014
ANUL XXV, NR. 7145
16 PAGINI - 1,50 LEI

25° Temperaturile se vor situa între 11 şi 25 grade. Vântul va sufla cu 9 km/h.

DIMINEAŢA | AMIAZA | SEARA

Astăzi, supliment programe TV pentru perioada 30 august - 5 septembrie 2014. Se difuzează gratuit.

Se pune parafa pe două roţi

ARAD. Vom avea piste de biciclete peste tot. Desigur în câţiva ani, dar primii paşi importanţi se fac acum. Vineri, pe 29 august, se va semna contractul de execuţie a 120 de kilometri de piste de biciclete. **/P.3**

Grupare destructurată FOTO: FAN

Tâlhării de sute de mii de lei

ARAD. Gruparea anihilată de DIICOT Arad şi poliţiştii de la Investigaţii Criminale este acuzată de tâlhării de sute de mii de lei în Arad şi Cluj. DIICOT Arad îi va prezenta, cu propunere de arestare preventivă, pentru o perioadă de 29 de zile, pe trei dintre membrii grupării româno-moldovene anihilate miercuri. **/P.8**

Loto din 28 august

6/49:	21, 34, 4, 49, 9, 46
NOROC	8930882
5/40:	18, 19, 1, 9, 14, 29
JOKER	28, 30, 7, 3, 29/11

În coşul de cumpărături

Categorii de produse care se cumpără mai puţin.

sursa: ISAA Center

14173
9 771220 748058

Ordonanţa zgâlţâie PDL

Consilierii judeţeni ai PDL Arad au semnat un angajament că nu vor părăsi partidul şi, ca garanţie, au semnat demisii în alb

ARAD. Preşedintele PDL Arad, Gheorghe Falcă, a recunoscut că există pericolul ca unii aleşi să cedeze la presiunile PSD şi să „trădeze" partidul, profitând de Ordonanţa care permite aleşilor locali, într-o perioadă de 45 de zile, să-şi aleagă partidele în care vor să activeze, fără a-şi pierde mandatul. Din acest motiv, în cadrul partidului le-a solicitat consilierilor judeţeni să semneze un angajament că vor rămâne în partid, în caz contrar urmând să fie activate demisiile din CJA, pe care le-au semnat în alb. Deşi Falcă spune că nu există nicio legătură între această măsură de precauţie şi scandalul iscat în şedinţa CJA între preşedintele acestuia şi vicepreşedintele Adrian Ţolea, faptul că acuzele directe apar tocmai acum demonstrează contrariul.

Nicolae Ioţcu susţine că Ţolea a încercat să abuzeze de putere, de funcţia sa de prim-vicepreşedinte al PDL şi al ACL, amestecând administraţia cu politica. De fapt, susţine Ioţcu, punându-l pe Ţolea să transmită CJA o „solicitare imperativă", Falcă a vrut să demonstreze că el conduce totul. Neînţelegerile dintre cei doi sunt vechi, însă până acum nu şi-au aruncat reciproc acuze publice atât de dure. În timp ce Falcă s-a arătat nemulţumit de starea unor drumuri din judeţ, Ioţcu şi-a manifestat „îngrijorarea" că societăţile din subordinea Primăriei sunt falimentare. **/P.6**

Vor sprijin pentru armată

O rudă a unui soldat ucrainean este ajutată în momentul în care era pe punctul să se prăbuşească, în timpul unui miting de protest în Kiev, în faţa clădirii ministerului ucrainean de apărare. Rudele soldaţilor ucraineni înconjuraţi de separatiştii pro-ruşi din estul Ucrainei au organizat mitingul pentru a cere un sprijin mai puternic pentru forţele încercuite. Preşedintele ucrainean Petro Poroşenko a acuzat Rusia de o invazie militară şi a anulat o vizită oficială în Turcia din cauza „agravării situaţiei din Doneţk". FOTO: EPA

Recompensă serioasă la Compania de Apă

Oferă judeţului apa cea de toate zilele. Dar şi banii primiţi de conducerea Companiei de Apă sunt pe măsură.

ARAD. Compania de Apă scoate totul la vedere! Începând cu marii datornici, continuând cu valoarea indemnizaţiei primite lunar în 2013 de directorul general, precum şi cu pierderea înregistrată în primele şase luni ale anului, toate sunt afişate, la vedere, pentru toţi cei curioşi, pe pagina web a companiei.

Printr-o Hotărâre a Adunării Generale a Acţionarilor, luată la mijlocul anului trecut, aflăm ce salariu ia cel care conduce destinele Companiei de Apă: „Se aprobă indemnizaţia lunară pentru directorul general al Companiei în sumă de 13.000 lei". Suma primită lunar de director este însă mai mare, deoarece, tot prin decizia AGA, acesteia i „se adaugă o cotă de 0,5% din profitul net al Companiei". Şi nu este o sumă de neglijat, ţinând cont că profitul net de repartizat al Companiei de Apă Arad a fost de 4.265.719 lei în 2013 şi 4.706.811 lei în 2012. Cert este că, dacă se are în vedere şi acest lucru, indemnizaţia conducătorului unităţii ajunge să fie chiar şi de două ori mai mare decât a celorlalţi directori de societăţi cu capital majoritar de stat din Arad. **/P.3**

Pecica oferă teren judeţului

ARAD. Consiliul Judeţean Arad a primit de la Primăria Pecica peste un hectar de teren. Suprafaţa va fi folosită pentru realizarea drumului de legătură dintre DN 7 şi podul peste Mureş din zona Pecica. Finalizarea acestei lucrări va însemna, implicit, finalizarea proiectului care se referă la legarea nordului Mureşului cu sudul râului pe relaţia DN 7 - pod Mureş - Sânpetru German. Dacă timpul va permite, lucrările vor fi finalizate până la sfârşitul anului 2014. **/P.8**

Fac drum spre pod FOTO: A.G.

„Comoara misterioasă"

Premieră absolută în Arad: un film cu actori de grădiniţă. Mai exact, 13 copii de la Grădiniţa „Bambi" joacă în filmul de mediu metraj „Comoara misterioasă". Înainte de vizionarea ce a avut loc, miercuri după-amiază, la Casa Jelen, protagoniştii s-au prezentat, împreună cu talentata actriţă Giorgiana Elena Popan, de această dată în „rol" de regizor, la întâlnirea cu presa şi spectatorii. **/P.5**

FOTO: V.F.

Alţi bani la CET FOTO: JA

Încă un credit pentru CET Arad!

ARAD. Centrala Electrică de Termoficare Arad S.A. se împrumută din nou! CET a anunţat organizarea unei licitaţii publice, pentru contractarea unui împrumut bancar sub forma unei linii de credit în valoare de 20 milioane lei, pe o perioadă de un an. **/P.3**

Pun siguranţă pe agricultură

ARAD. Un fond mutual destinat agricultorilor a luat fiinţă cu girul Uniunii Europene. Fondul îşi propune să asigure culturile agricultorilor din Arad, parte din bani urmând să vină de la UE. **/P.5**

Contract pentru autostradă

ARAD. Direcţia Regională de Drumuri şi Poduri Timişoara a semnat contractul de întreţinere a autostrăzilor din judeţul nostru. Înţelegerea este valabilă patru luni de zile. **/P.8**

Pe post de talisman FOTO: JA

Vor un debut cu dreptul în Liga II

PÂNCOTA. Euforia izbândei din Cupa României cu UTA a fost dată uitării, şoimii Pâncotei fiind decişi să înceapă cu dreptul noul sezon de Liga II. Nimic nu a fost lăsat la voia întâmplării înaintea meciului de sâmbătă, cu CSM Rm Vâlcea, talismanul echipei fiind un pui de... şoim. **/P.9**

Remember: 29 august

1780 S-a născut Jean Auguste Ingres, pictor francez (d. 1867)

1831 A fost descoperită inducția magnetică (britanicul Michael Faraday)

1834 S-a născut Nicolae Culianu, matematician și astronom român (d. 1915)

1862 S-a născut Maurice Maeterlinck, scriitor belgian, laureat al Premiului Nobel pentru Literatură în 1911 (d. 1949)

1885 A fost brevetată prima motocicletă din lume, produsă de germanul Gottlieb Daimler

1893 A fost inventat fermoarul (americanul Whitcomb L. Judson)

1904 S-a născut Werner Forssmann, chirurg german, laureat al Premiului Nobel pentru Medicină în 1956

1915 S-a născut Ingrid Bergman, actriță americană de origine suedeză (d. 1982)

1920 S-a născut Ray Bradbury, scriitor american

1936 În urma presiunilor cercurilor guvernamentale

Michael Jackson FOTO: FAN

din Germania și Italia, Nicolae Titulescu este înlăturat de la conducerea Ministerului de Externe

1943 S-a născut Petre Magdin, compozitor, interpret, publicist român

1943 A murit Boris al III-lea, rege al Bulgariei

1958 S-a născut Michael Jackson, interpret american (d. 2009)

1966 Ultimul concert Beatles la San Francisco, SUA

1975 A murit Theodor Constantin, prozator român (n. 1910).

Rețeta zilei

Floricele cu ciocolată

INGREDIENTE. 50 g făină, 300 g unt, 250 g zahăr, 1 linguriță scorțișoară, 1 linguriță praf de copt. Pentru finisaj: 250 g ciocolată neagră de menaj, 100 g ciocolată albă.

MOD DE PREPARARE. Se amestecă untul cu zahărul și scorțișoara. Apoi se adaugă praful de copt amestecat cu făină. Se omogenizează bine și apoi aluatul se întinde cu sucitorul, fie într-o bucată mare, fie în mai multe mai mici. Se taie cu ajutorul unei forme. Se transferă fursecurile în tava de cuptor tapetată cu hârtie de copt și se coc 15 minute. Se sot din tavă după completa răcire și se așează pe un grătar pus deasupra unui vas. Se toarnă, cu ajutorul unui pos, ciocolată albă topită la bain-marie, în mijloc, apoi după ce s-a răcit, se toarnă și ciocolată neagră, topită la bain-marie, pe laterale și se lasă să se usuce. Floricelele cu ciocolată sunt și gustoase, și aspectuoase. Prepară-le și tu după această rețetă simplă! **Poftă bună!**

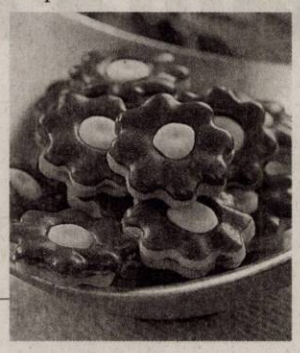

Pentru mai multe rețete intră pe www.culinar.ro

Horoscop

BERBECUL (III.21.-IV.20.)
Dimineață aveți de făcut mai multe drumuri scurte, care vă încurcă planurile. Vă recomandăm să amânați problemele dificile, care necesită o mare putere de concentrare.

TAURUL (IV.21.-V.20.)
Intenționați să începeți o afacere, dar astăzi vă lipsește simțul practic. Vă sfătuim să mai așteptați până când veți vedea totul mai clar. S-ar putea să aveți mici probleme de sănătate.

GEMENII (V.21.-VI.21.)
Trebuie să luați o decizie importantă pe plan sentimental, dar sunteți nehotărât. Ar fi bine să țineți cont de sfaturile unei persoane mai în vârstă. Astăzi, orice ceartă poate degenera.

RACUL (VI.22.-VII.22.)
S-ar putea să constatați că planurile pe care vi le-ați făcut pentru azi nu prea sunt realiste. Un prieten vă roagă să îl ajutați într-o problemă de afaceri. Puteți câștiga o sumă importantă.

LEUL (VII.23.-VIII.23.)
Dimineață sunteți confuz și s-ar putea să înțelegeți greșit sfaturile unei persoane mai în vârstă din familie. Încercați să vă concentrați asupra problemelor urgente!

FECIOARA (VIII.24.-IX.23.)
Vă cam lipsește simțul practic și ar fi bine să nu vă asumați noi responsabilități. Nu abordați probleme importante, mai ales pe plan profesional sau în afaceri!

BALANȚA (IX.24.-X.23.)
Dimineață nu sunteți prea bine dispus și nu reușiți să vă adunați.
Vă recomandăm să nu vă asumați nici un risc. Astăzi șansa nu este de partea dumneavoastră.

SCORPIONUL (X.24.-XI.22.)
Se pare că nu prea aveți spor la ser viciu, pentru că sunteți amețit și neîndemânatic. Vă sfătuim să evitați discuțiile în contradictoriu cu șefii și cu colegii.

SĂGETĂTORUL (XI.23.-XII.21.)
Dacă vi se propune să deveniți asociat într-o afacere, vă recomandăm să nu vă pripiți. Astăzi vă cam lipsește simțul practic și luați decizii greșite. Acordați mai multă atenție relației!

CAPRICORNUL (XII.22.-I.20.)
Sunteți visător și aveți tendința să neglijați probleme importante. Nu este momentul să începeți activități noi, pentru că nu stați prea bine cu simțul practic.

VĂRSĂTORUL (I.21.-II.20.)
Sunteți pornit să-i criticați pe toți cei din jur. Vă recomandăm să fiți prudent și să evitați discuțiile în contradictoriu cu colegii. Amânați călătoriile planificate pentru azi!

PEȘTII (II.21.-III.20.)
Dimineață s-ar putea să fiți confuz și să nu puteți lua o decizie importantă cu privire la o afacere. Nu este o zi favorabilă examenelor sau întâlnirilor de afaceri.

Sănătate

• **CABINET GINECOLOGIC:** Cabinet ginecologic Arad, B-dul Decebal 11 (lângă Hotel Aradul), chiuretaj medicamentos, eco 4 D, test PAP. TEL: 0770823850, 0723643581

• **Policlinica DR. TURCIN, oferă:** Cardiologie (EKG, Ecografie cardiacă, Doppler vascular, Holter EKG si TA, Test de efort), Oftalmologie **(NOU - chirurgie pol anterior; CV computerizat; optică medicală),** ORL (videoendoscopie), pneumologie, gastroenterologie, neuropsihiatrie, medicină de familie, ecografii generale. **Telefon: 0257/285510, www.policlinica-turcin.ro**

• **Farmacia GLYKON - UTA,** Bl U 6 (vis-a-vis de biserica în construcție). DESCHIS ZILNIC : LUNI-VINERI 07.00 -21.00 SÂMBĂTĂ și DUMINICĂ 08.00-18.00. **Telefon: 0257/241197**

Pieţe şi târguri

Astăzi este zi de piață la Ineu, Lipova, Covăsânț, Mișca, Moneasa, Șepreuș, Șimand, Vladimirescu, Șeitin. **Tot astăzi se organizează târguri săptămânale la** Ineu, Șepreuș, Șimand.

Sâmbătă este zi de piață la Chișineu-Criș, Lipova, Pâncota, Felnac, Grăniceri, Hălmagiu, Moneasa, Pecica, Vărșand, Socodor, Vladimirescu, Zimandu Nou, Covăsânț. **Târguri săptămânale se desfășoară sâmbătă la** Lipova, Pâncota, Hălmagiu, Moneasa.

Întreruperi de curent

Luni, 1 septembrie 2014. În Municipiul Arad, h 9-17: Str. Orfeu, Năsăud, Progresului, Solomon, Caisului, Petru Maior, Prometeu, Bocu, Macedoniei, Diana, Trotușului, Mimozei, Herodot, Ulmului, Septimiu, Mircea Vodă, Diana, Țichindeal nr. 1-18, Aron Pumnul nr. 1-15A.

„Jurnal arădean" vă ascultă

De luni până joi, între orele 11.00-13.00, la telefonul 0257.280943, redactorul nostru vă stă la dispoziție.

ARAD. Cititorul **V.T.** din Arad spune că mulți arădeni ar dori să meargă la ExpoArad, când se organizează diferite târguri, numai că nu există mijloc de transport până acolo. În opinia sa, ar fi bine să existe, măcar când sunt evenimente, autobuze care să asigure transportul. * **M.N.** ne întreabă cum este posibil ca în spatele unui supermagazin, respectiv Lidl din Aradul Nou, să fie o mizerie de nedescris. „Locuiesc de 40 de ani acolo și nimeni, niciodată, nu s-a preocupat de canalul Țiganca, un adevărat focar de infecție. Cine ar trebui să se ocupe de el, nu cumva Primăria ? Eu nu spun că mormanele de gunoaie ar proveni de la Lidl, dar cred că ar fi normal să se intereseze de această problemă. Dacă Primăria le-a dat autorizație de construcție în acel loc infect, atunci ar trebui să asigure curățenia, pentru că este absolut rușinos ca un supermagazin european să funcționeze într-o asemenea mizerie. Primarul Falcă trece zilnic pe acolo, chiar nu vede sau nu-l interesează?" încheie interlocutorul nostru.

JA-S.T.

Sudoku

REGULI: În fiecare bloc sunt câteva cifre între 1 și 9, stabilite dinainte. Acestea trebuie completate cu cifrele lipsă, în așa fel încât fiecare număr să figureze o singură dată. De asemenea, cifrele de la 1 la 9 trebuie să figureze o singură dată atât pe rândurile orizontale cât și pe coloanele verticale ale celor nouă blocuri luate împreună.

ÎNCEPĂTORI

6	7			2		1	4	
				9				
8	5			6				
	9		3					1
1	4						2	8
5					8		9	
				3			5	7
				8				
	1	6		5			3	9

AVANSAȚI

		8					4	
	5		6		1		9	
				4	7			2
3				1	4	2		8
5								6
2		4	3	6				9
7			5	3				
	6		4		9		2	
	4					7		

Soluțiile jocurilor din numărul precedent:

ÎNCEPĂTORI

8	7	2	5	3	1	4	6	9
4	9	5	6	2	7	8	1	3
1	6	3	8	4	9	7	2	5
3	2	9	7	5	8	1	4	6
6	4	8	9	1	3	5	7	2
5	1	7	4	6	2	3	9	8
2	3	6	1	8	4	9	5	7
7	5	1	3	9	6	2	8	4
9	8	4	2	7	5	6	3	1

AVANSAȚI

1	5	3	7	8	4	9	2	6
6	2	7	3	9	1	4	8	5
9	4	8	6	5	2	1	3	7
3	9	6	5	1	8	7	4	2
2	7	1	4	6	3	5	9	8
4	8	5	2	7	9	3	6	1
7	1	2	9	4	6	8	5	3
5	3	4	8	2	7	6	1	9
8	6	9	1	3	5	2	7	4

DENUMIREA VALUTEI	BNR	BCR		BRD		Intesa Sanpaolo Bank		Banca Românească		Nextebank		Alpha Bank		Banca Comercială Feroviară		Casa de schimb LUXOR	
		C	V	C	V	C	V	C	V	C	V	C	V	C	V	C	V
Euro	4.40	4.32	4.46	4.31	4.46	4.33	4.42	4.37	4.43	4.35	4.43	4.38	4.42	4.35	4.43	4.38	4.41
Dolar SUA	3.32	3.24	3.40	3.25	3.39	3.28	3.35	3.30	3.36	3.26	3.37	3.30	3.35	3.27	3.37	3.31	3.35
Forint	0,0140	0,0134	0,0146	0,0131	0,0146	0,0135	0,0145	-	-	0,0134	0,0147	-	-	-	-	0,0140	0,0142
Gram aur	138																

Vremea

Vineri, 29 august

www.aradon.ro

11° LA ORA 6 — temperaturile se vor situa între 10 și 11 grade. Vântul va sufla cu 9 km/h dinspre ENE.

25° LA ORA 18 — temperaturile se vor situa între 24 și 25 grade. Vântul va sufla cu 9 km/h dinspre E.

Ziua precedentă

Arad	9 - 22	Umiditate:	73 %
Lipova	9 - 22	Presiune:	1015,92 mb
Chișineu- Criș	9 - 22	Precipitații:	0 %
Săvârșin	8 - 21	Vânt:	8,05 km/h
Sebiș	8 - 21	Direcție vânt:	N

Soarele

Răsare: 06:51
Apune: 20:20

Azi

Temperaturile se vor situa între 11 și 25 grade. Vântul va sufla cu 9 km/h, dinspre ENE-E.

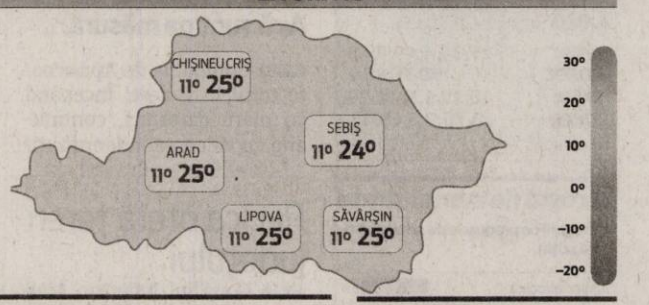

FAZELE LUNII

25.08. 2.09. 9.09. 16.09.

VINERI	SÂMBĂTĂ	DUMINICĂ	LUNI
11° 15°	14° 27°	15° 26°	15° 27°
senin	mai mult senin	parțial înnorat	șanse de ploaie și furtună

Calendar

Biserica ortodoxă: Tăierea Capului Sf. Prooroc Ioan Botezătorul; Sf. Cuv. Teodora (Post negru)
Biserica greco-catolică: Tăierea capului Sf. Ioan Botezătorul. Post și ajun
Biserica romano-catolică: Martiriul Sf. Ioan Botezătorul; Sf. Sabina, m.

Prognoză pentru trei zile

Temperaturile minime vor fi cuprinse între 14 și 15 grade, iar cele maxime între 26 și 27 grade.

Temp.minime: 14 - 15 °C
Temp.maxime: 26 - 27 °C.

JURNAL ARĂDEAN
B-dul Revoluției nr. 62, Arad
BRAT Auditat de BRAT
Reclamații difuzare: 0257/212.032

Director: Mircea Țișcă (8427)
Secretariat: 0257.281802 (centrala), fax - 0257.212.012
Șef departament difuzare: Carmen Csordas
Marea publicitate: 0257.280904
Mica publicitate: 0257.210775; B-dul Revoluției, nr. 81
Tiparul executat la: Tipografia Russmedia Kft. Debrecen

Redactor șef: Adriana Barbu (8416)
Responsabil de număr: Simion Todoca
Secretar general de redacție: Gabriela Groza (8423); **Departamente: Eveniment:** Simona Butaru, Monica Ardelean (8405), Alin Gherasim (8417), Ioana Costaș (8414); **Politic:** Simion Todoca (8434); **Economic:** Andreea Pintea (8415); **Cultură, Învățământ:** Vasile Filip (8421); **Social:** Diana Duțu (8413); **Sport:** Daniel Scridon (8424), Leo Sfăra (8422), Dan Lazăr (8406).
Tehnoredactare: Ghizela Șerban (8409), Munteanu Daniel (8411).
REDACȚIE: tel. 0257.281802 (centrala); fax 0257.212.012, 0257.228.592; e-mail:redactia.jurnalaradean@russmedia.ro, adevaruldearad@russmedia.ro, publicitate.jurnalaradean@russmedia.ro, publicitate.adevarul@russmedia.ro

Se pune parafa pe două roţi

Începe aventura realizării, pe bani europeni, a celor 122 de kilometri de piste de biciclete în municipiul Arad.

Vor începe în curând lucrările FOTO: JA

ARAD. Vom avea piste de biciclete peste tot. Desigur în câţiva ani, dar primii paşi importanţi se fac acum. Vineri, pe 29 august, se va semna contractul de execuţie a 120 de kilometri de piste de biciclete. Iar semnătura nu se va pune aşa cum ne-am obişnuit, în sala festivă a Primăriei Arad sau în biroul edilului Gheorghe Falcă, ci în parc. Potrivit anunţului făcut de Primăria Arad, vineri, la ora 13:00, va avea loc semnarea contractului de execuţie a proiectului „Amenajare piste de biciclete în municipiul Arad", eveniment găzduit în noul parc al copiilor „Aventura Voinicilor" de pe malul Mureşului (zona Polivalentă-Maranata). Proiectul care va demara în această toamnă este finanţat din fonduri europene în cadrul POR iar, în urma punerii lui în practică, Municipiul Arad va beneficia de amenajarea reţelei urbane de piste de biciclete în lungime totală de aproximativ 122 km.

Că este un eveniment important semnarea acestui contract reiese şi de pe principalul site de socializare pe care îşi petrec timpul arădenii. Grupul Bicicliştii amatori au postat, de pildă, pe Facebook anunţul că „A venit şi rândul nostru, al bicicliştilor arădeni şi nu numai!" Tot aceştia au postat şi faptul că toţi bicicliştii arădeni au fost invitaţi vineri, de primarul Gheorghe Falcă, să ia parte în Parcul Aventura Voinicilor, ca martori, la semnarea contractului de construcţie a pistelor de biciclete din Arad şi la demararea lucrărilor. Pentru aceştia, adevărata bucurie se va simţi însă după mai bine de doi ani, la momentul la care cu adevărat se va putea circula cu bicicleta prin tot Aradul, proiectul urmând, cel puţin în teorie, să facă legătura între cartiere şi centrul oraşului.

Potrivit proiectului care a stat la baza licitaţiei pentru execuţia acestor piste de biciclete, vor exista patru categorii de străzi pe care vor trece pistele: categoria bulevarde (unde intră marile bulevarde din Arad, precum Iuliu Maniu, Titulescu, Calea Aurel Vlaicu), categoria a II-a, care cuprinde străzile de legătură, categoria a III-a, cea a străzilor principale, şi categoria a IV-a cea a străzilor denumite de primar anexă. Pistele de biciclete vor fi trasate fie pe carosabil, fie pe pietonal, în funcţie de situaţia fiecărei străzi în parte. Proiectul finanţat din fonduri europene este de peste 4 milioane de euro, iar, după aplicarea lui, în viziunea lui Gheorghe Falcă, „Aradul va fi municipiul cu cele mai multe piste de biciclete din România".

ADRIANA BARBU
adriana.barbu@russmedia.ro

16 luni

Primăria Arad a obţinut, în octombrie 2013, avizul final din partea Agenţiei de Dezvoltare Regională Vest pentru finanţarea cu fonduri europene în cadrul Programului Operaţional Regional 2007-2013 a acestui mega-proiect. Durata de execuţie a lucrărilor pentru cei peste 60 de kilometri de piste, dus-întors, a fost stabilită încă de atunci la 16 luni începând de la data adjudecării contractului. În această perioadă prinde contur şi pista de biciclete de pe malul Mureşului, în lungime de peste 12 kilometri, pistă realizată, însă, din bani luaţi din bugetul local.

Încă un credit pentru CET!

CET Arad are nevoie de zeci de milioane lei, pentru refinanţarea unui credit deja luat şi pentru „nevoi curente".

ARAD. Centrala Electrică de Termoficare Arad S.A. se împrumută din nou! Centrala a anunţat organizarea unei licitaţii publice, pentru contractarea unui împrumut bancar sub forma unei linii de credit în valoare de 20 milioane lei.

„Contractarea unui împrumut bancar pe termen scurt sub forma liniei de credit, în sumă de 20.000.000 RON, pe o perioadă de 12 luni, cu posibilităţi de prelungire, având ca destinaţie satisfacerea nevoilor curente de capital de lucru şi refinanţarea unei lunii de credit la altă societate de finanţare", se precizează în caietul de sarcini al licitaţiei anunţate pe pagina naţională de licitaţii.

Garanţii cu venituri

CET garantează rambursarea liniei de credit, plata dobânzilor şi a comisioanelor aferente, la termenele scadente cu plată cu veniturile proprii pe care le are de încasat în baza contractelor de furnizare energie electrică şi energie termică „sau mix de garanţii dintre cele acceptate de bancă sau instituţia financiară, după caz. Veniturile care se constituie în garanţie vor fi supuse condiţiilor de garanţie, care se vor aplica cu prioritate faţă de orice revendicări ale unor terţi către CET Arad, indiferent dacă aceste terţe părţi cunosc sau nu cunosc prezentele obligaţii asumate de CET Arad", se mai precizează în caietul de sarcini.

Licitaţia va avea loc în data de 10 septembrie. În situaţia în care centrala arădeană va avea mai multe oferte clasate pe primul loc, cu preţuri egale, autoritatea contractantă va solicita candidaţilor reofertarea în plic închis pentru departajarea ofertelor. **JA – S.B.**

Bani de peste tot!

În plus, Adunarea Generală a Acţionarilor de la CET este convocată chiar astăzi pentru o linie de credit deja existentă. Unul dintre punctele de pe ordinea de zi a şedinţei este „suplimentarea liniei de credit, Contract linie de credit încheiat cu CEC Bank SA, cu suma de 10.000.000 lei".

Pasarela peste Mureş, la încă o piesă

ARAD. Constructorul pasarelei peste Mureş, spre Ştrandul Neptun, a montat ieri încă o piesă cu greutate. Un nou tablier de 40 de tone a fost montat joi.

După acest moment, cele mai importante utilaje se vor muta pe malul drept al Mureşului, unde se va repeta operaţiunea. Alte două piese similare vor fi montate şi aici, urmând să dea forma finală pasarelei. Investiţia Primăriei Arad va fi de 2.350.000 euro (10.371.179 lei), pasarela va avea 210 metri şi va fi destinată traficului pietonal şi bicicliştilor, dar va putea servi în caz excepţional şi maşinilor de intervenţie (SMURD, pompieri, poliţie, jandarmerie).

Structura podului urmează să fie susţinută deasupra albiei de câte două cabluri, iar pasarela va fi iluminată prin intermediul unor stâlpi ornamentali dotaţi cu surse de iluminat tip economic. **JA – S.B.**

Repetiţie la pasarelă FOTO: S.B.

UVVG continuă înscrierile pentru sesiunea de toamnă

*** Nu se percepe taxă de înscriere şi nici taxă de admitere**

Universitatea de Vest „Vasile Goldiş" din Arad continuă înscrierile pentru sesiunea de toamnă, anul universitar 2014-2015, la toate cele 6 facultăţi. Nu se mai fac înscrieri doar la acele specializări din cadrul Facultăţii de Medicină, Farmacie şi Medicină Dentară, unde s-au completat locurile în sesiunea de vară.

Oferta Universităţii de Vest „Vasile Goldiş" cuprinde 32 de specializări licenţă, 24 programe de studii aprofundate la nivel de masterat, 6 cursuri postuniversitare de specialitate, Şcoală doctorală în domeniul medicină şi biologiei, Şcoală postdoctorală - conform proiectelor europene existente la UVVG.

Viitorii studenţi pot opta pentru studii de licenţă şi masterat în domeniul: juridic, economic, marketing, administrarea afacerilor, medicină – farmacie, nutriţie şi dietetică, balneofiziokinetoterapie şi recuperare, psihologie, ştiinţele educaţiei, pedagogia învăţământului primar şi preşcolar, asistenţă socială, educaţie fizică şi sport, ştiinţele umaniste, politice şi administrative, biologie, ecologie şi protecţia mediului, informatică (română sau engleză), silvicultură.

Universitatea de Vest „Vasile Goldiş" are calificativul maxim „GRAD DE ÎNCREDERE RIDICAT" acordat de ARACIS pentru performanţele obţinute în asigurarea calităţii actului de educaţie.

*** Universitatea de Vest „Vasile Goldiş" acordă locuri de şcolarizare gratuită, în număr nelimitat,** studenţilor merituoşi, prin Bursele „Vasile Goldiş" şi condiţii avantajoase pentru cazare şi masă.

*** Nu se percepe taxă de înscriere şi nici taxă de admitere pentru sesiunea de toamnă**

Facilităţi acordate studenţilor:

* Absolvenţii de liceu, promoţia 2014, care au obţinut media la bacalaureat cuprinsă între 8,50 şi 10, *beneficiază de şcolarizare gratuită pentru semestrul I al anului I de studiu (bursa Vasile Goldiş).* Bursele acordate sunt nelimitate.

* Sudenţii beneficiază de facilităţi pentru achitarea integrală a taxei de şcolarizare, la înscrierea în anul I, nivel licenţă; Studenţii care provin din aceeaşi familie; Studenţii înscrişi în anul I de studiu la programele de studii din oferta universităţii cu excepţia programelor din cadrul Facultăţii de Medicină, Medicină dentară şi Farmacie, şefi de promoţie 2014 şi olimpicii, care au obţinut locurile I, II, sau III la olimpiade naţionale, sau internaţionale; * Studenţii care urmează a doua specializare la nivel licenţă în cadrul universităţii, indiferent de forma de învăţământ; * Studenţii care urmează a doua specializare la nivel licenţă, absolvenţi ai UVVG cu diplomă de licenţă, sau absolvenţi ai colegiilor universitare din cadrul UVVG, sau absolvenţi ai Colegiului particular "Vasile Goldiş" Arad; * Studenţii care urmează o specializare la nivel masterat, sau curs postuniversitar, absolvenţi ai UVVG; * Studenţii care fac parte din categoria personalului clerical.

Taxa în anul universitar 2014-2015 se poate plăti în mai multe rate, iar prima rată este de numai 40% din taxa de şcolarizare. În cazurile în care studenţii au probleme financiare, taxa de şcolarizare poate fi plătită eşalonată lunar.

*** Universitatea de Vest „Vasile Goldiş" din Arad şcolarizează absolvenţi de liceu cu, sau fără diplomă de bacalaureat prin colegii universitare.**

Acte necesare la înscriere: Diploma de bacalaureat în original sau adeverinţă privind promovarea examenului de bacalaureat promoţia 2014; Certificat de naştere (copie legalizată); Certificat de căsătorie (copie legalizată); Adeverinţă medicală; Trei fotografii format ¾; Dosar plic

ADMITEREA ÎN ANUL UNIVERSITAR 2014-2015

Admiterea pentru ciclul universitar de licenţă şi masterat, sesiunea de toamnă, se organizează pe bază de concurs de dosare şi media de la BAC: până în data de 21 septembrie - înscrierea candidaţilor; 23 septembrie – afişarea rezultatelor. Domeniul medical: până la data de 20 septembrie – înscrierea candidaţilor. 22 septembrie susţinerea testului grilă, 25 afişarea rezultatelor finale.

Înscrieri: Rectorat, (B-dul Revoluţiei nr.94-96), telefon 0257/280373, de luni până vineri: 8,00-18,00; sâmbătă şi duminică: orele 8,00-13,00; Informaţii: email: admitere@uvvg.ro; site:www.uvvg.ro.

Biroul de presă al UVVG
Daniel Albu

(642938)

Recompensă serioasă la apă

ARAD. Nici membrii Consiliului de Administraţie de la Compania de Apă nu o duc rău. AGA a decis următoarele: Se aprobă pentru membri Consiliului de administraţie ai societăţii comerciale "Compania de Apă Arad" o indemnizaţie fixă lunară de 20% din indemnizaţia, în cuantum brut, a directorului general al Companiei, dar să nu depăşească media pe ultimele 12 luni a câştigului salarial mediu brut lunar din ramura în care îşi desfăşoară activitatea, respectiv 2.379 lei".

La mijlocul anului, rapoartele financiare ale Companiei dezvăluie un... minus. În bilanţ se regăseşte o pierdere de 824.325 lei. Totuşi, trebuie precizat că şi în anul precedent, în bilanţul pe primele şase luni apărea o pierdere, dar la finalul anului aceasta a fost depăşită, Compania înregistrând un profit frumos.

În documentele afişate pe pagina web apare şi o listă a marilor datornici, la data de 30 iunie 2014. Pe listă se regăsesc şase firme intrate în insolvenţă, un imobil istoric din municipiu - Palatul Neumann şi două primării din judeţ: Şicula şi Dieci. Datoriile lor variază între câteva zeci de mii de lei şi aproape de 200.000 lei.

Ce nu se regăseşte în aceste documente este nemulţumirea a sute de arădeni legată de modul cum arată străzile din Arad după ce şantierele companiei sunt închise. Şi nici nemulţumirile legate de lucrări sau de faptul că oamenii care au un robinet în curte sunt obligaţi să plătească canalizarea, deşi nu au. Nemulţumiri de care compania ar trebui să ţină cont pentru că toate veniturile de mai sus se fac pe buzunarele arădenilor. **JA-S.B.**

„Ziua Limbii Române"

Duminică, 31 august, sărbătorim - conform Legii nr. 53/2013 - „Ziua Limbii Române".

ARAD. Ziua Limbii Române se sărbătorește în România la 31 august, la aceeași dată cu Limba Noastră, o sărbătoare similară celebrată în Republica Moldova din 1990.

Propunerea legislativă a fost inițiată în 2011, în expunerea de motive explicându-se faptul că „importanța limbii române nu trebuie marginalizată de tendințele actuale către globalizare, deoarece limba română reprezintă fundamentul identității naționale, un punct deosebit de important pentru consolidarea unei societăți puternice și unite".

Această propunere legislativă a fost legiferată ca zi festivă a României prin Legea nr. 53/2013 adoptată de Parlamentul României.

Limba noastră

„Limba noastră-i o comoară
În adâncuri înfundată
Un șirag de piatră rară
Pe moșie revărsată".
(Alexei Mateevici)

Conform legii, Ziua Limbii Române poate fi marcată de către autoritățile și instituțiile publice, inclusiv de reprezentanțele diplomatice și institutele culturale ale României, precum și de către alte instituții românești din străinătate, prin organizarea unor programe și manifestări cultural-educative, cu caracter evocator sau științific.

În această zi va fi arborat drapelul României, în conformitate cu prevederile Legii nr. 75/1994 privind arborarea drapelului României, intonarea imnului național și folosirea sigiliilor cu stema României de către autoritățile și instituțiile publice. **JA-I.G.**

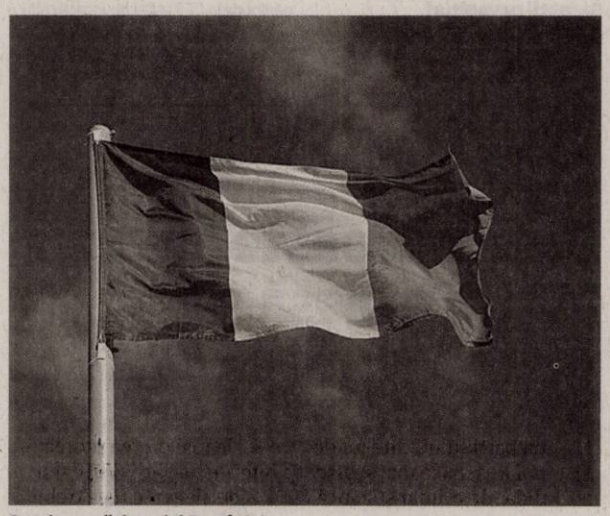

Se arborează drapelul României FOTO: FAN

Jertfa unei cauze drepte

În „Un om, o viață, o legendă BLIDARU. Rezistența armată din munți...Din dosarele securității..."

La lansarea cărții FOTO: V.F.

ARAD. Elegantul restaurant al SC Astra Călători Arad a găzduit, marți după-amiază, lansarea cărții „Un om, o viață, o legendă BLIDARU. Rezistența armată din munți...Din dosarele securității...", autori dr. Teodor Ardelean și Marin Bancoș. Apărută, la Centrul Media Vest, în condiții grafice deosebite - prin grija fiului eroului, Valer Blidar - manager la SC Astra Călători - , cartea a fost apreciată de o aleasă asistență, prezentă la eveniment.

În deschidere, actorul Bogdan Costea, directorul Teatrului Clasic „I. Slavici", a citit un mesaj din partea dr. Teodor Ardelean, unul dintre autorii cărții, care spunea, în esență, că „eroul Blidaru este un personaj atașat total cultului dreptății". O prezentare mai amplă a fost făcută de jurnalistul Andrei Ando. El s-a referit la personajul principal - „Vasile Blidaru și-a asumat partizanatul pentru o cauză mai bună" - la ținuta de excepție a noii apariții editoriale - „volumul are format de carte de onoare despre un om de onoare - și a lansat invitația la lectură - „un erou nu dispare niciodată, Vasile Blidaru va trăi în mintea celor care vor citi aceste pagini".

Aprecieri asupra cărții „care trebuie citită cu sufletul" au mai făcut: prof. univ. dr. Lizica Mihuț, președintele Universității „A. Vlaicu" („Vasile Blidaru era o legendă chiar în timpul vieții"), prof. univ dr. Coralia Cotoraci, rectorul Universității „V. Goldiș" („este un gest extraordinar pentru un om extraordinar"), Gheorghe Falcă, primarul Aradului („istoria acestor eroi trebuie cunoscută îndeaproape"), Vasile Dan Ungureanu („se remarcă patriotismul autentic al eroului Blidaru"), Ioan Cuzman („Valer Blidar a avut de la cine să moștenească puterea de a învinge").

În final, fiul eroului, Valer Blidar, a vorbit despre geneza cărții „la care și-a adus contribuția o mică armată de oameni de profesie și prieteni", despre necazurile prin care a trecut familia, și, ca o concluzie, despre „zestrea" lăsată: „Cred că moștenim de la tatăl nostru tăria de caracter și faptul că nu ne temem de greutăți".

VASILE FILIP
vasile.filip@russmedia.ro

Încep înscrierile la Palatul Copiilor

ARAD. De la 1 septembrie încep înscrierile la cursurile organizate de către Palatul Copiilor Arad. Preșcolarii, elevii din ciclurile primar și gimnazial și cei din învățământul profesional și liceal au la dispoziție peste 30 de cercuri educativ-aplicative. Programul pentru înscrieri este de luni până vineri între orele 9-18 iar sâmbăta între orele 9-14. Pentru înscriere este nevoie de o copie după certificatul de naștere/buletin al copilului și de completarea unui formular tip. **JA-V.F.**

Palatul copiilor Arad FOTO: FAN

Programe TV vineri, 29 august

TVR 1

06.00 Zestrea românilor. (redifuzare)
06.30 Legendele palatului, prințesa Ja Myung. (r)
07.10 Legendele palatului, prințesa Ja Myung. (r)
07.50 Zon@
08.00 Telejurnal matinal
09.00 Serial animație - Armăsarul sălbatic. - Australia, 1998
09.30 Micul Dracula. - Marea Britanie 2006-2011
10.00 Trandafirii sălbatici Canada, 2009. (r)
11.30 Politică și delicatețuri
12.30 Lumea și noi
13.00 Beneficiar România. (r)
13.30 M.A.I. aproape de tine
15.30 Oameni ca noi. (r)
16.00 Documentar TVR1 (redifuzare)
16.50 Legendele palatului, prințesa Ja Myung
17.00 Canotaj. Campionatele Mondiale.
18.10 Post meridian
18.45 Trandafirii sălbatici
19.35 Discover România (R)
20.00 Telejurnal . Meteo
21.10 Festivalul Internațional de Folclor „Cântecele munților ". Partea a IV-a
23.10 Nopți însângerate. (Thriller, Marea Britanie - SUA, 2010)
Un băiat timid și retras, țința preferată a unor colegi de școală agresivi, se împrietenește cu o fată misterioasă din vecini, care locuiește cu tatăl său și nu iese din casă decât noaptea. Coincidența face ca, odată cu mutarea celor doi în imobil, să se declanșeze un val de crime pe care le investighează un polițist convins că vinovații sunt adepții unui cult satanist.
01.05 Prin Țara Zânelor
01.35 Zestrea românilor (R)
02.00 Nopți însângerate. (Thriller, Marea Britanie - SUA, 2010)

PRO TV

07.00 Știrile PROTV. Ce se întâmplă, doctore?
10.05 Tânăr si nelinistit. (r)
11.00 Semintele distrugerii. (reluare)
13.00 Știrile PROTV
14.00 Tanar si nelinistit. ep. 4784
15.00 Un geniu autentic . comedie SUA 1985
Cu: Val Kilmer, Gabriel Jarret, Michelle Meyrink, William Atherton
Acțiunea se petrece în campusul universității fictive Pacific Tech, o instituție de excepție, dedicată celor cu capacități intelectuale peste medie. Chris Knight este vedeta campusului, cunoscut de ceilalți studenți grație coeficientului său de inteligență uimitor. Proiectele sale îi lasă muți de uimire nu doar pe colegii lui, ci și pe profesori.
17.00 Știrile PROTV
17.30 Traieste-ti vara (ultima editie)
19.00 Știrile PROTV
20.30 Nemuritorii: Războiul zeilor. actiune, SUA, 2011. Cu: Henry Cavill Nemilosul Rege Hyperion (Mickey Rourke) a declarat război împotriva umanității. El, împreună cu armata sa au pornit în căutarea lui Eirus Bow, o armă extrem de puternică făcută de Zei, pentru a elibera titanii și a distruge Zeii. Când Regele Hyperion ajunge în orășelul țăranului Theseus, îi omoară mama și îl ia pe acesta ca sclav în minele sale.
22.45 Scorpionul Rosu: Riposta. actiune, SUA, 1989. Regia: Joseph Zito. Cu: Dolph Lundgren, M. Emmet Walsh, Al White, T.P. McKenna, Carmen Argenziano
00.45 Nemuritorii Războiul zeilor. (r)

ANTENA 1

06.00 Observator
08.00 Neatza cu Răzvan și Dani
10.00 Teleshopping
10.20 În gura presei cu Mircea Badea
11.15 FamiliaDa. (r)
11.50 Mireasă pentru fiul meu
13.00 Observator
14.00 Mireasă pentru fiul meu
16.00 Observator
17.00 Acces direct cu Simona Gherghe. Este o emisiune axată pe actualitatea de zi cu zi, în care „vedetele" sunt oamenii obișnuiți, cu problemele, bucuriile, grijile lor ieșite din comun. Reporterii aduc în atenția telespectatorilor precum și a publicului din platou cazuri impresionante de viață, subiecte sociale dar și știri mondene din actualitatea fierbinte a vedetelor și personalităților autohtone.
19.00 Observator
20.00 Observator special cu Octavia Geamanu. Observator special este un format în care o singură temă, de real interes și cu mare impact asupra marelui public, este dezbătută de specialiști în domeniu, dar și comentată de oameni obișnuiți. Emisiunea este prezentată de Octavia Geamănu, iar cei care se implică în realizarea subiectelor sunt reporterii, precum și vedete cu mare experiență, apreciate și îndrăgite de telespectatori: Andreea Berecleanu, sau Daniel Osmanovici sunt între cei care contribuie la realizarea acestui program.
20.30 Film artistic
22.45 Film artistic
01.00 Film artistic. (r)
02.30 Observator. (r)

HBO

06.00 Naufragiați în Laguna Albastră. Dramă, SUA, 2012. Regia: Jake Newsome, Mikael Salomon
Cu: Indiana Evans
07.30 Celeste și Jesse pentru totdeauna. Dramă, SUA, 2012. Regia: Lee Toland Krieger
09.05 Premiile Emmy 2014 - versiunea editată
11.10 Simte-te ca acasă. Comedie, SUA, 1992. Regia: Frank Oz
12:50 Limba turcă pentru începători. Aventuri, Germania, 2012. Regia: Bora Dagtekin
14:40 Liga dreptății: Spargerea de la muzeu. Animație, SUA, 2013. Regia: Jay Oliva
16.05 Categoria grea în acțiune. Comedie, SUA, 2012. Regia: Frank Coraci
17.50 Filme și vedete
18.20 Naufragiați în Laguna Albastră. Dramă, SUA, 2012. Regia: Jake Newsome, Mikael Salomon
19.50 Alertă de gradul zero. Acțiune, SUA, 2013. Regia: Roland Emmerich
Cu: Channing Tatum, Jamie Foxx, Maggie Gyllenhaal, Jason Clarke, Richard Jenkins
22.00 True Blood. VII, Ep. 10
23.00 Întuneric total. Horror, SUA, 2000. Regia: David Twohy. Cu: Vin Diesel, Radha Mitchell, Cole Hauser, Keith David, Lewis Fitz-Gerald
00.50 Iron Sky. Invazia. Comedie, Finlanda, 2012. Regia: Timo Vuorensola
Cu: Julia Dietze, Christopher Kirby, Götz Otto, Udo Kier, Peta Sergeant
02.25 Noaptea dintre bine și rău. Dramă, SUA, 1997. Regia: Clint Eastwood. Cu: John Cusack, Kevin Spacey, Jack Thompson, Lady Chablis, Alison Eastwood

TVR 2

9.10 Documentar 360° **10.10** Jurnal de front. **11.05** Rezistența prin cultură **12.00** Mistere și conspirații redifuzare **13.00** Maestro Tenorul Alfredo Pascu **13.50** 5 minute de istorie **14.00** Documentar Universul molecular **15.00** Connor sub acoperire **15.50** 5 minute de istorie **17.00** O poveste... cu cântec! **17.30** Spectacolul lumii… **18.00** Telejurnal **18.30** Documentar Universul molecular **19.00** Documentar 360° **20.10** Un străin în oraș **21.45** Poate nu știai **22.00** Ora de știri **23.00** Petre Geambașu **00.00** Zeul războiului **1.05** Când se zideau catedralele

AXN

08.00 Mesaje de dincolo **08.55** 90210 **09.50** Vânătorii de comori **10.50** NCIS: Los Angeles **11.45** Mesaje de dincolo **12.40** Stargate Universe **13.35** NCIS: Anchetă militară **14.30** Sherlock Holmes și Dr. Watson **15.25** Vânătorii de comori **16.25** 90210 **17.20** Stargate Universe **18.15** NCIS: Anchetă militară **19.10** NCIS: Los Angeles **20.05** Sherlock Holmes și Dr. Watson **21.00** Frumoasa și bestia **22.00** Patricia Cornwell–Riscuri asumate **23.55** CSI: New York–Criminaliștii **00.55** Frumoasa și bestia **01.50** Patricia Cornwell

ANTENA 3

6.00 Știrile dimineții **10.00** Previziunile zilei **11.00** Se întâmplă în România **12.00** Știri **13.00** Se întâmplă în România cu Maria Coman **14.00** Știri **15.00** Esențial **17.00** 100 de minute cu Alessandra Stoicescu **18.45** La ordinea zilei **20.30** Subiectiv **22.00** Știri **23.00** In Premiera, redifuzare **00.00** Știri **01.00** Știri **1.10** La ordinea zilei, reluare **2.00** Știri **2.10** La ordinea zilei, reluare **3.10** 100 de minute, reluare **4.10** 100 de minute, reluare **4.30** Subiectiv, reluare **5.00** Știri **5.10** Subiectiv, reluare

PRIMA TV

07:00 O familie pentru Hollis **09.00** Walker, polițist texan **10.00** Teleshopping **10.30** Râzi și câștigi **11.15** Trăsniții **12.30** Trăsniții din Queens **14.00** Focus **14.30** Din iubire pentru Milly **17.00** Walker, polițist texan **18.00** Focus **19.00** Râzi și câștigi **19.30** Cireasa de pe tort **20.30** Căsătorie din Prima **22.30** Trăsniții **23.00** Haos **00.00** Supraviețuitori printre rechini **01.00** O familie de polițiști **02.00** Din iubire pentru Milly **04.00** Focus **04.30** Trăsniții SR **05.00** Trăsniții din Queens **05.30** Nimeni nu-i perfect **06.30** Râzi și câștigi

CINEMAX

07:00 Tată fără voie **08.40** Prin munți **10.05** Interviuri cu celebrități: Betty White **10.55** Aceiași rockeri nebuni **12.30** Copilărie clandestină **14.20** Vecinii **15.55** Anchetă în interesul familiei **17.25** Prin munți **18.55** Clovnii. Dramă **21.00** 8 Mile **22.50** Crimele din Snowtown **00.50** O noapte de neuitat. Comedie, SUA, 2011 **02.25** Bent Dramă, Marea Britanie, 1997. Regia: Sean Mathias
Cu: Clive Owen, Lothaire Bluteau **04.10** 8 Mile Dramă, SUA, 2002. Cu: Eminem **06.00** Interviuri cu celebrități

B1

08.55 Business B1 la zi **09.00** ȘTIRILE DIMINEȚII **09.55** Business B1 la zi **10.00** ȘTIRILE DIMINEȚII (d) **11.00** EVENIMENTUL ZILEI (d) **12.00** Știrile B1 (d) **13.00** TALK B1 (d) **14.00** ROMÂNIA, ACUM **15.00** Știrile B1 (d) **16.00** TALK B1 (d) **17.00** ROMÂNIA, ACUM **18.00** Știrile B1 (d) **19.00** AKTUALITATEA B1 (d) **20.00** BUTONUL DE PANICĂ (d) **21.30** ACTUALITATEA ROMÂNEASCĂ (d) **23.00** LUMEA LUI BANCIU (d) **01.00** Actualitatea românească (r) **02.10** Butonul de panică (r)

ACASĂ

06:00 Casa de alaturi **07.00** Minciuna **08.00** Rosa diamante **09.00** Teleshopping **09.30** Clona **10.30** Teleshopping **10.45** Sot de inchiriat **11.45** Pentru ca te iubesc **12.45** Teleshopping **13.00** Spune-mi ca esti a mea **14.30** Legaturi riscante **15.30** Minciuna **16.30** Rosa diamante **17.30** Clona **18.30** Sot de inchiriat **19.30** Pentru ca te iubesc **20.30** Spune-mi ca esti a mea **22.00** Legaturi riscante **23.00** Casa de alaturi **00.00** Clona **01.00** Razboiul sexelor **02.30** Casa de alaturi (r) **03.30** Acasa in bucatarie (r) **04.30** Razboiul sexelor (r)

PRO CINEMA

08:30 Acasa in bucatarie **09.30** Doamne de poveste **10.30** Max Steel **11.00** Max Steel **11.30** Acasa in bucatarie **12.30** Traieste-ti vara **14.00** Ruleta destinului **15.00** Prietenii tăi, sezonul 10 **16.00** Prietenii tăi, sezonul 10 **17.00** Doi barbati si jumatate **18.00** Prietenii tai **19.00** Ruleta destinului **20.00** Fratii partea I. **22.45** Serviciul Roman de Comedie **23.45** Pasarea spin **01.30** Legea lui Harry, episodul **02.15** Fringe, sezonul 3, episodul 22 **03.00** Pasarea spin-partea I **04.30** Legea lui Harry **05.15** Fringe **06.00** Cine A.M.

DIVA

06.00 Anatomia lui Grey **07.00** A fost odată ca niciodată **08.00** Neveste disperate **09.00** Soția perfectă **10.00** Cu sânge rece **11.00** A fost odată ca niciodată **12.00** Tribul curcubeului – Drama 2011 **15.00** Soția perfectă **16.00** Cu sânge rece **17.00** A fost odată ca niciodată **18.00** Neveste disperate **19.00** Anatomia lui Grey **21.00** De bunăvoie și nesilită de nimeni – Comedy 1999 **23.20** Culoarea minciunii – Drama, USA 2003 **01.20** Anatomia lui Grey **02.10** Cu sânge rece

ANTENA STARS

05:00 Star la mare fitza **06.30** Star magazine **08.30** STAR MATINAL...E PE VAL! **12.00** STAR MAGAZINE **14.00** STAR CHEF (cu Nicolai Tand) **16.00** STAR MAGAZINE **16.45** STAR LA MARE FITZA (cu Rocsana Marcu si Razvan Botezatu) **18.30** STAR NEWS **19.00** 9595 TE INVATA CE SA FACI (cu Cristian Andrei) **21.00** STAR NEWS **21.30** BRIGADA MOBILA: ULTIMUL PAS SPRE ADEVAR (cu Sorin Ovidiu Balan) **23.00** DOSARELE VIP **01.00** Star la mare fitza **02.45** Brigada mobila: Ultimul pas spre adevar **04.00** Star chef

RTL KLUB

06.30 Top Shop **07.00** Desene animate **08.35** Știri **09.08** În fiecare dimineață! **11.05** Top Shop **13.50** Focus **14.25** Budapesta, zi și noapte (rel.) **15.45** Ruleta destinului (s) **16.45** Castle (s) **17.50** Moștenirea (s) **19.00** Știri **20.00** Focus **20.30** Budapesta, zi și noapte (s) **21.50** Între prieteni (s) **22.25** CSI (s) **23.30** CSI: Miami (s) **00.30** Știri **01.00** Reflector

REDACȚIA NU ȘI ASUMĂ RESPONSABILITATEA PENTRU EVENTUALELE SCHIMBĂRI

UNIVERSAL

06.00 Tentaculele Bermudelor – Horror, USA 2014 **08.00** Să bricolăm în familie **09.00** O familie de polițiști **10.00** Castle **11.00** Hawaii 5.0 **12.00** Să bricolăm în familie **13.00** Arcașul **14.00** O familie de polițiști **15.00** Douăsprezece dezastre – Sci-fi 2012 **17.00** Să bricolăm în familie **18.00** Hawaii 5.0 **19.00** Castle **20.00** Arcașul **21.00** Reuniune de familie – Action 2011 **23.00** CSI: Miami **00.00** CSI: Miami **01.00** CSI: Miami **02.00** Arcașul **03.00** Castle **04.00** Castle **05.00** O familie de polițiști: Nevinovat

Pun siguranţă pe agricultură

Un fond mutual al agricultorilor, a cărui cofinanţare vine de la Uniunea Europeană, îşi propune să asigure culturile din Arad.

Cultura agricolă, la mâna naturii FOTO: JA

ARAD. Agricultura stă la mâna naturii. Asta este o lege nescrisă, dar simțită de foarte multe ori pe propria piele de către agricultori. Fondul Mutual Pro Agro, o inițiativă susținută din fonduri de la Uniunea Europeană, își propune să asigure o plasă de salvare pentru agricultori. Inițiativa este una nouă, iar Aradul este centru regional al acestui fond. „Fondul mutual este mecanismul prin care fermierii acordă compensații financiare acelora dintre ei care sunt afectați de evenimente ce produc pierderi de venit provocate de boli ale animalelor sau plantelor sau incidente de mediu", ne-a spus Adrian Alda, directorul regional al fondului. Practic, agricultorii care aleg să adere la acest fond sunt acoperiți față de toate amenințările care pot distruge cultura, aici fiind incluse chiar și ploile torențiale, grindina sau seceta. „Firmele de asigurări nu asigură evenimentele meteorologice. Fondul este singura entitate în măsură să compenseze agricultorii pentru fenomenele meteorologice nefavorabile. Acest lucru nu este făcut de nicio societate de asigurări", a ținut să precizeze Alda. Pe lângă despăgubirile oferite celor care se ocupă de agricultură, și crescătorii de animale își pot asigura ovinele și bovinele la acest fond mutual.

Bani europeni

Ca la fiecare fond mutual, agricultorii care vor să aibă o protecție pentru culturile lor trebuie să cotizeze. „Trebuie precizat că, de exemplu, la fiecare leu plătit de fermier, Uniunea Europeană mai vine cu doi lei pentru plata despăgubirilor. 65 la sută din fondurile pentru despăgubiri sunt acoperite de UE și de statul român", a mai spus Alda. Iar, potrivit acestuia, orice cultură afectată în proporție de peste 30 la sută, va fi despăgubită de acest fond mutual. „Indiferent dacă pierderea este de 30, 50 sau 70 la sută, fondul despăgubește 97 la sută din valoarea totală a culturii. Am luat legătura cu mulți fermieri ale căror culturi au fost distruse de grindină, secetă sau îngheț pe timpul iernii. Și toți acești oameni s-au văzut în situația în care toată investiția lor a fost compromisă. Și, cu toate că erau asigurați, societățile nu i-au despăgubit pentru că distrugerile au fost provocate de condițiile meteorologice", a explicat Adrian Alda.

ALIN GHERASIM
alin.gherasim@russmedia.ro

Birou regional

Aradul găzduieşte biroul regional al Fondului Mutual Pro Agro, având în subordine județele Arad, Timiş, Hunedoara şi Caraş Severin. Agricultorii interesați de această nouă formă de asigurare pot obține informații pe strada Gheorghe Popa de Teiuş, numărul 10, apartament 2, în apropiere de Piaţa Mihai Viteazu.

COMENTARIU

Simion Todoca

Cocoaşa din cârca primarilor

Relația dintre un primar și partidul pe listele căruia candidează a fost dintotdeauna una extrem de delicată și cu inversări de roluri destul de contondente. Imediat după revoluție, partidele căutau cu lumânarea oameni cu notorietate, apreciați de către comunitățile în care trăiau. Pe spinarea unui primar agreat de către cetățeni, un partid mic, chiar și înființat peste noapte, își forma filiale, căpătând și el notorietate. Partidul nu avea prea mari pretenții de la primar, știind că dacă întinde coarda acesta se supără și la următoarele alegeri candidează pe listele altui partid, la care trece cu toată organizația. Pe măsură ce partidele au căpătat putere, au început să fie ele cele care puneau condiții, începând cu obligativitatea primarilor, viceprimarilor și consilierilor să vireze cota parte din salarii, să achite cotizațiile membrilor de rând. Așa este la țară, președintele, primarul și consilierii sunt trimiși de urgență la dracul dacă cutează să-i ceară lui bace Gheorghe să sacrifice lunar, pentru partid, jumătate din cinzeaca lui zilnică.

> Atâta vreme cât primarii sunt la cheremul partidelor, dezvoltarea comunităţilor va fi doar o sursă de aspirat bani

Pe măsură ce spre comunitățile locale au început să curgă bani, pe seama investitorilor sau injecțiilor guvernamentale sau județene, prețul plătit pentru o candidatură de primar a sărit în aer. Partidele, mai ales dacă au ajuns la putere, nu s-au mai mulțumit cu ce le dădeau primarii de bună voie, ci au ajuns să-i belească de-a dreptul de piele, punându-i ca, la rândul lor, să facă tot soiul de matrapazlâcuri, să stoarcă bani murdari pe care să-i împartă cu partidul. Cei care refuzau să facă porcării cădeau în dizgrația partidului, care nu doar că nu le mai oferea protecție politică, ba le mai și înscena diferite măgării. Virtualul candidat de primar știa încă înainte de alegeri cui va trebui să-i dea teren pentru casă de vacanță, hotel sau alte construcții, ce firmă va efectua la prețuri umflate cu pompa toate lucrările de interes public și multe altele. Legea administrației locale a fost întocmită de către partidele politice, mână în mână, în așa fel încât aleșii locali să fie zdravăn încorsetați de către partid, să fie, practic, prizonieri ai acestuia.

simion.todoca@russmedia.ro

Sinistraţii au primit ajutorul arădean FOTO: FAN

Ajutor arădean pentru sinistraţii din Oltenia

30 de tone de produse au ajuns, zilele trecute, de la Arad la sinistrații din Oltenia.

ARAD. Arhiepiscopia Aradului a finalizat, zilele trecute, colecta „Solidari cu familiile sinistrate din Oltenia". Colecta s-a desfășurat cu binecuvântarea Înaltpreasfințitului Părinte Timotei Arhiepiscop al Aradului, în parohiile arădene în perioada postului Adormirii Maicii Domnului. Rezultatele campaniei umanitare au fost neașteptat de mari, implicându-se, deopotrivă, preoții și credincioșii arădeni.

Produse neperisabile

Cu acest prilej s-au strâns aproximativ 30 de tone de produse neperisabile după cum urmează 7106 kg zahăr, 5657 litri ulei, 9436 kg făină, 1014 kg. mălai, 702 pachete de paste, 2431 kg orez, 151 kg. griș, 2050 litri apă, 1834 buc. conserve, 15 litri oțet, 161 buc. produse curățenie, 283 buc. produse igienă, 189 kg. legume, 400 kg. cereale, 537 pachete cu pături (și haine), în valoare de peste 100 000 lei. Produsele colectate au fost împărțite în două tiruri care au plecat spre Protoieria Horezi în Arhiepiscopia Râmnicului și în Protopiatul Târgu Jiu - Arhiepiscopia Craiovei.

Predate la sinistraţi

„Mulțumesc tuturor preoților și credincioșilor arădeni pentru implicarea activă în această campanie umanitară. Transmit pe acestă cale și mulțumirile familiilor sinistrate din zona Horezi și Târgu Jiu, tuturor binefăcătorilor, ostenitorilor care au contribuit la această colectă ", a spus consilierul social al Arhiepiscopiei Aradului, pr. Gabriel Mariș, cel care s-a deplasat personal pentru predarea celor două colecte. **JA-I.P.**

Bani

Totodată, de la arădeni s-au strâns și 27.632 lei, bani care vor fi virați Episcopiei Slatinei și Romanaților, pentru sinistrații acestei eparhii.

În „săptămâna calvarului"

ARAD. În cadrul „Săptămânii calvarului" sârbilor în Cetatea Aradului din perioada 1914-1918, etnicii sârbi din Arad au comemorat tristele evenimente prin pelerinajul, depunerea de coroane și aprinderea lumânărilor sfințite la monumentul jertfelor genocidului de acum 100 de ani.

La Biserica Sf. Apostoli Petru și Pavel s-a ridicat parastas în semn de pios omagiu și tristă amintire a jertfelor nevinovate ale evenimentelor tragice din perioada primului război mondial. **JA-S.J.**

Un pios omagiu FOTO: S.J.

Două cărţi, doar un autor

ARAD. La Galeriile Turnul de Apă din Arad (strada Ceaikovschi nr. 9A) va avea loc - marți, 2 septembrie, de la ora 18.00 - lansarea cărților „Printre tristeți și bucurii..." (versuri) și „Călător prin amintiri", vol. I (proză), de Mircea Hortensiu Tomuș. Autorul s-a născut în 1938 (la Aninoasa - Hunedoara), licențiat în Filologie (București, Timișoara), fost profesor - director în Arad, Pecica, Petriș - azi, cu rezidență în Arad și Denver (SUA). **JA-V.F.**

Un film cu protagonişti actori de grădiniţă

13 copii de la Grădiniţa „Bambi" joacă în filmul, de mediu metraj, „Comoara misterioasă".

ARAD. La Casa Jelen a avut loc, miercuri după-amiază, o premieră absolută în Arad: a fost prezentat un film al cărui protagoniști sunt 13 preșcolari de la Grădinița „Bambi".

„Actor de film"

Înainte de vizionarea filmului, asemenea vedetelor (mai mari) de la Hollywood, micii actori s-au prezentat, împreună cu actrița Giorgiana Elena Popan (în rol de regizor) și directoarea grădiniței, prof. Corina Istrate (pe post de producător), la o conferință de presă.

Am aflat că filmul a fost realizat în cadrul cursurilor de vară, ce se desfășoara în grădiniță, la secțiunea actorie. „Sunt 13 copii foarte talentați și am muncit foarte frumos împreună - ne-a spus actrița Giorgiana Popan, cea care a condus cursul. Am încercat să ajungem în cât mai multe locații și mulțumesc, cu acest prilej, conducerii acestor instituții și colaboratorilor care ne-au ajutat să realizăm filmul". „Copiii noștri au participat la cursul «Actor de film»" - precizează prof. Corina Istrate. Evenimentul de astăzi poate fi caracretizat de proverbul «Ziua bună se cunoaște de dimineața», doar că aici nu este vorba de razele soarelui ci de razele talentului care se văd devreme".

Pe covorul roşu

Micii actori au intrat, apoi, în sală pe covorul roșu și au ocupat, asemenea vedetelor, locurile de cinste. Spectorii, în număr mare, au fost părinți, bunici, frați ori simpli curioși. Se stinge lumina și începe filmul. Cu o zi la...grădiniță și descoperirea unei hărți. Încep căutările prin mai multe locații din Arad - Colegiul Național „Moise Nicoară", Filarmonica, Muzeul, Turnul de Apă - și, în fiecare, copiii găsesc câte o comoară, dar, în final, descoperă „comoara misterioasă", care este prietenia adevărată, ce i-a legat în timpul acestor călătorii. **JA-V.F.**

Pe covorul roşu, la primul lor film FOTO: V.F.

> Micii actori au dat dovadă de curiozitate, interes, dar şi talent.
> **CORINA ISTRATE**

În distribuţie

I-am văzut în „Comoara misterioasă" pe: Alisa Mladin, Alex Urzică, Ana Maria Pacșa, Artur Ban, Denis Iepure, Diana Simionovici, Giorgiana Elena Popan, Horia Ignuța, Larisa Oneș, Matei Bulzan, Miruna Nagy-Hera, Natalia Crișan, Ștefania Nuțescu, Vlad Pacșa.

Nicolae Ioţcu: a fost un abuz de putere al lui Ţolea!

Preşedintele CJA spune că Adrian Ţolea nu a făcut o propunere, ci a venit cu o „solicitare imperativă" a lui Falcă.

ARAD. Preşedintele CJA, Nicolae Ioţcu, face precizări pe marginea declaraţiilor primarului Flacă, privind divergenţele avute cu vicepreşedintele CJA, Adrian Ţolea.

Astfel, spune Ioţcu, Adrian Ţolea „ a venit într-un mod imperativ şi nepermis, cu trei minute înainte şedinţei de CJ, să impună politic un act al administraţiei publice locale. Este un abuz de putere al funcţiei de prim-vicepreşedinte PDL pe care o are, coroborat cu susţinerea politică a preşedintelui partidului". Preşedintele CJA este de părere că „primarul confundă administraţia cu politica, aflându-se într-o gravă eroare". „Sigur, eu înţeleg dorinţa domnului Falcă de a da un semnal că poate conduce totul, dar politica este una şi actul administrativ în sine este cu totul altceva", declară Ioţcu, adăugând că, deşi din punct de vedere legal Primăria nu este acţionar la Spitalul Judeţean, poate să aloce oricând bani pentru acest obiectiv.

Totodată, din punct de vedere administrativ, Ioţcu îşi exprimă „ îngrijorarea pentru situaţia falimentară în care se află marea majoritate a societăţilor aflate în subordinea Primăriei, dar şi faţă de calitatea lucrărilor de canalizare realizate în cartierele Gai, Bujac şi Sânicolaul Mic".

Subliniind că regretă că a fost pus în situaţia de a răspunde unor vorbe spuse „la nervi" de către Falcă, Ioţcu face apel „la toţi membrii de partid, la domnul Falcă, la colegii din PNL, la membrii ACL, să ne unim eforturile în această perioadă, pentru câştigarea preşedinţiei României, să lăsăm orgoliile şi dezbaterile fără sens. Aşa cum am spus şi altă dată, este o perioadă în care eforturile noastre trebuie canalizate într-o direcţie comună şi nu în subiecte care dezbină".

Nicolae Ioţcu FOTO: JA

JA-S.T.

Demisii ca garanţie la PDL

Consilierii judeţeni ai PDL Arad au semnat angajamente că nu trec la alte partide şi au girat cu demisiile în alb.

Deocamdată e simplu cu majoritatea în CJA FOTO : JA

ARAD. Preşedintele PDL Arad, Gheorghe Falcă, a convocat, joi, o conferinţă de presă, pentru a lămuri zvonurile conform cărora i-a obligat pe consilierii judeţeni să-şi înainteze demisiile, ca represalii la scandalul izbucnit în şedinţa CJA între „locotenentul" său, Adrian Ţolea şi preşedintele CJA, Nicolae Ioţcu. Pe scurt, spune Falcă, Primăria a dorit ca peste câteva zile, la rectificarea bugetară, să aloce suma de 7 miliarde la Spitalul Judeţean, în locul CJA, pentru ca acesta să dea banii pentru întreţinerea drumului Arad-Şiria. La şedinţa CJA, Adrian Ţolea a propus amânarea votării punctului referitor la alocarea banilor pentru spital, pentru a se putea da curs propunerii Primăriei, dar Ioţcu a refuzat. „A ratat o oportunitate să aloce bani pentru drumurile judeţene", a spus Falcă, adăugând că a constatat personal că „de Arad- Şiria nu se ocupă nimeni", iar de la Tîrnova la Tauţ „e greu de ajuns".

Există neîncredere

Aşadar, a precizat Flacă, a fost o pură coincidenţă că episodul cu angajamentele şi demisiile s-a consumat în aceeaşi zi cu scandalul din CJA şi că aceia care susţin contrariul sunt mincinoşi. De fapt, partidul nu doreşte decât să-i asigure preşedintelui CJA majoritate sigură şi din acest motiv le-a cerut consilierilor să semneze angajamente că nu vor profita de perioada de graţie acordată de Ordonanţă pentru a trece la alt partid. Întrebat dacă aceasta înseamnă că nu are încredere în consilierii partidului, Flacă a confirmat : „categoric, există neîncredere, nu poţi să ştii cum vor reacţiona oamenii la presiunile PSD". Cât despre demisiile în alb, spune Falcă, nu el le-a solicitat, ci oamenii le-au semnat de bună voie. Unii le-au lăsat la partid, alţii le-au luat acasă. Doar Ulici şi Negrea nu s-au conformat(între timp, Ulici a adus documentul semnat- nn).

JA-S.T.

„Migratorii"- cu buza umflată, zice Falcă

ARAD. Copreşedintele ACL Arad, Gheorghe Falcă, afirmă că Ordonanţa care permite migrarea aleşilor locali va fi atacată în contencios administrativ, lucru care va permite pronunţarea Curţii Constituţionale fără să mai fie nevoie de intervenţia Avocatului Poporului. Conform calculelor, spune Falcă, Ordonanţa va fi desfiinţată înainte de alegerile prezidenţiale. Dacă lucrările instanţei vor începe pe 15 septembrie, până în 15 octombrie aceasta trebuie să se pronunţe, iar Curtea Constituţională va da decizia pe baza celei a instanţei. În opinia lui Falcă, este clar că atât instanţa cât şi Curtea Constituţională vor decide anularea moratoriului, iar migratorii se vor trezi că sunt din nou la vechile lor partide. „Traseiştii vor fi la vedere şi fiecare partid îi va trata aşa cum merită", spune Falcă.

JA-S.T.

Se teme de „colectivizare"

Traian Igaş FOTO: JA

ARAD. Chestorul Senatului României, Traian Igaş, crede că, de fapt, aleşii „migratori" în urma Ordonanţei ar putea să nu câştige nimic din aceasta: „La cât de prost stau cu banii adunaţi la buget, riscă să nu aibă ce împărţi primarilor forţaţi să semneze pe carnetul de partid cu sigla PSD. Ba mai mult, spun că administraţiile sunt blocate la nivel local, acesta fiind motivul principal pentru care PSD s-a văzut nevoit să dea această ordonanţă. Administraţiile sunt blocate din cauza PSD care, la nivel local, atacă numirile de viceprimari de la alte partide. Şi atunci Guvernul PSD spune că vrea să repare ce face administraţia PSD. Praf în ochi! În aceste condiţii, putem să ne aşteptăm ca, printr-o ordonanţă de urgenţă, PSD să readucă colectivizarea în România".

JA-S.T.

Ioan Cristina FOTO: FAN

PNL, sigur de consilierii săi

ARAD. Prezent la conferina de presă alături de Gheorghe Falcă, preşedintele PNL Arad, Ioan Cristina, a fost întrebat dacă nu i s-a sugerat să solicite consilierilor liberali un angajament de genul celui semnat de PDL-işti. „Nu mi s-a sugerat aşa ceva şi nici nu este cazul. Sunt absolut convins că niciun consilier PNL nu va pleca la alt partid. Dacă vreţi, asta şi pentru că sunt siguri că Ordonanţa va fi desfiinţată la Curtea Constituţională, aşa că nu ar avea rost, dar, mai ales, pentru că sunt adevăraţi liberali şi ştiu că ACL reprezintă dreapta românească. Sunt convins că, orice s-ar întâmpla, românii nu mai pot fi păcăliţi şi vor sancţiona drastic această tentativă grosolană a PSD de a desfiinţa statul de drept", a spus senatorul arădean.

JA-S.T.

Susţinătorii lui Iohannis, în stradă

ARAD. Echipele care strâng semnături pentru susţinerea candidaturii lui Klaus Iohannis au ajuns în stradă. Mai exact, au instalat corturi şi îi invită pe trecători să vină să semneze. Tinerii cu tabelele ne-au dat asigurări că amplasarea corturilor pe domeniul public este în perfectă regulă, pe bază de aprobare de la Primărie. La ora actuală s-a ajuns la „cota" 4.000. Prim-vicepreşedintele ACL Arad, Adrian Ţolea, afirmă că nu există niciun motiv de îngrijorare în privinţa atingerii targetului de 50.000 de semnături. „Chiar astăzi(miercuri- nn) a fost şedinţă cu primarii- la sediul ACL-care au dat asigurări că totul va fi în regulă", spune Ţolea. La şedinţă s-a discutat şi despre participarea la reuniunea aleşilor locali ai ACL, care va avea loc pe 05-06 septembrie, la Braşov, unde, ca de obicei, Aradul va fi reprezentat de un număr mare de delegaţi.

JA-S.T.

Coadă la-nghеţată, coadă la semnături FOTO: JA

MINISTERUL DEZVOLTĂRII REGIONALE ŞI ADMINISTRAŢIEI PUBLICE

GUVERNUL ROMÂNIEI

MUNICIPIUL ARAD

Comunicat de presă

"Amenajare piste de biciclete în Municipiul Arad"

Cod SMIS: **45620**
Autoritatea de management: **Ministerul Dezvoltării Regionale şi Administraţiei Publice**
Programul: **REGIO – Programul Operaţional Regional 2007 – 2013**
Data publicării anunţului: **29.08.2014**

Municipiul Arad, în calitate de beneficiar, anunţă semnarea contractului de execuţie a lucrărilor din cadrul proiectului ***„Amenajare piste de biciclete în Municipiul Arad"***, contract încheiat cu Asocierea S.C. Sylc Con Trans S.R.L. cu S.C. Lile Service General Construction S.R.L şi S.C. Noco Electra S.R.L., în valoare de 14.880.000 lei (TVA inclus).

Proiectul ***„Amenajare piste de biciclete în Municipiul Arad"*** finanţat prin REGIO - Programul Operaţional Regional 2007 – 2013, de către Ministerul Dezvoltării Regionale şi Administraţiei Publice, în calitate de Autoritate de Management, prin Agenţia pentru Dezvoltare Regională Vest – ca organism intermediar, se derulează pe o perioadă de 20 luni, începând cu 19 decembrie 2013.

Valoarea totală a proiectului este de 27.875.504,40 lei, din care finanţare nerambursabilă în sumă de 27.317.994,31lei şi contribuţia locală din bugetul Municipiului Arad este de 557.510,09 lei, valorile sunt cu TVA.

Prin realizarea acestui proiect, Municipiul Arad va beneficia de amenajarea unei reţele de piste de biciclete în lungime totală de aproximativ 122 km.

Obiectivul general al proiectului constă în reabilitarea infrastructurii urbane a Municipiului Arad, adaptarea la standardele europene prin îmbunătăţirea infrastructurii de circulaţie pentru biciclişti şi creşterea siguranţei în trafic a acestora.

Ca şi obiective specifice ale proiectului urmărim:

- Creşterea siguranţei în trafic a bicicliştilor şi pietonilor în vecinătatea arterelor de circulaţie existente;
- Diminuarea efectelor poluării aerului asupra mediului şi sănătăţii populaţiei cauzate de emisiile de gaze de eşapament de la autovehicule, cu un procent de 10% în următorii 5 ani;
- Încadrarea emisiilor în valorile limită admisibile la nivel european, pentru aerul ambiental, în următorii 5 ani.

Detalii suplimentare pot fi obţinute la sediul ***Primăriei Municipiului Arad***, Municipiul Arad, Judeţul Arad, B-dul Revoluţiei nr.75, tel.0257-281850, interior 283, fax.0257-255818.

"Conţinutul acestui material nu reprezintă în mod obligatoriu poziţia oficială a Uniunii Europene sau a Guvernului României"

UNIUNEA EUROPEANĂ

FONDUL EUROPEAN PENTRU DEZVOLTARE REGIONALĂ

Regio PROGRAMUL OPERAŢIONAL REGIONAL VEST

Iniţiativă locală. Dezvoltare regională.

Instrumente Structurale 2007 - 2013

www.inforegio.ro

H (643493)

Investim în viitorul tău! Proiect selectat în cadrul Programului Operaţional Regional şi co-finanţat de Uniunea Europeană prin Fondul European pentru Dezvoltare Regională.

UNDE MERGEM în Arad

CINEMA

CINEMA CITY ATRIUM

- ...Şi ne izbăveşte de Cel Rău, orele 19:30, 22:00
- Casa magicianului -3D, orele 13:20, 15:20, 16:50
- Cum să evadezi de pe Pământ -3D, orele 13:00, 15:00
- Dansul dragostei 5: Bătălia starurilor -3D, orele 14:50, 17:10, 19:30, 21:50
- Gardienii galaxiei -3D, orele 17:10, 19:40
- Hercules -3D, ora 22:10
- Lucy, orele 14:00, 16:00, 18:00, 20:10, 22:10
- Noaptea judecăţii: Anarhia, orele 18:50, 21:00
- Război în bucătărie, orele 14:20, 17:00
- Sin City: Am ucis pentru ea -3D, orele 14:40, 16:50, 19:00, 21:10
- Ţestoasele Ninja -3D, 13:40, 15:50, 18:00, 20:10, 22:20
- Vânătoarea de spioni, orele 14:00, 16:30, 19:00, 21:30

CINEMA CITY GALLERIA

- ...Şi ne izbăveşte de Cel Rău, orele 20:30, 22:30
- Casa magicianului -3D, orele 13:10, 15:00
- Cum să evadezi de pe Pământ -3D, ora 13:00
- Dansul dragostei 5: Bătălia starurilor -3D, orele 13:10, 15:10, 17:50, 20:10
- Gardienii galaxiei -3D, orele 14:30, 17:00, 19:30, 22:10
- Hercules -3D, ora 19:20
- Lucy, orele 16:30, 18:30
- Maleficent -3D, ora 15:30
- Război în bucătărie, orele 14:00, 16:50, 21:30
- Sin City: Am ucis pentru ea -3D, orele 17:40, 19:50, 22:00
- Ţestoasele Ninja -3D, orele 13:10, 15:20, 17:30, 19:40, 21:50
- Vânătoarea de spioni, orele 14:10, 16:40, 19:10, 21:40

LANSARE DE CARTE

- **„Printre tristeţi şi bucurii..."** (versuri) şi **„Călător prin amintiri"**, vol. I (proză), de Mircea Hortensiu Tomuş (marţi, 2 septembrie, de la ora 18.00, la Galeriile Turnul de Apă)

EXPOZIŢII

- **GALERIILE DE ARTĂ „DELTA":**
- **Expoziţii personale Ligia Seculici şi Diana Bota, în cadrul „Grup 21"** (9-17)
- **GALERIA DE ARTĂ „ALFA"** (B-dul Revoluţiei, nr. 90): • **Expoziţie cu vânzare** (9-17)
- **SALA CLIO** (str. Horea, nr. 8): **Expoziţie foto Muller Nandor** (9-17)
- **COMPLEXUL MUZEAL ARAD** (str. Horea, nr. 8): Palatul Cultural, Piaţa G. Enescu 1,): • **„Arheologia arădeană de-a lungul vremii"**; • **Expoziţia de moluşte „Cochilii". Colecţia prof. Călin Istrate şi prof. Simona Opriş-Dinea** (intrarea dinspre Parcul copiilor); • **Expoziţie foto „Noua generaţie"** (Sala Ştiinţele Naturii 2); • **Sunt obiect de muzeu, caut vizitator** (orele 9-17)
- **MUZEUL DE ARTĂ ARAD** (str. Gh. Popa 2-4, et. II): **„Thassos 3" - Lucrările celei de a III-a ediţii a Simpozionului de artă organizat în Thassos, Grecia** (sala Ovidiu Maitec, orele 9-17); **Expoziţia permanentă de artă europeană şi românească; Expoziţia „Jurnal evaziv"** - organizator KI şi KF (9-17)
- **GALERIILE „TURNUL DE APĂ":** Expoziţia personală de pictură **„Anotimpuri care vin"** a artistului plastic Maria Furnea (9-17)
- **WATERHOUSE** (Calea Bodrogului): **Expoziţie de pictură a artistului plastic arădean Pavel Iurik** (9-17)
- **GALERIA TURN PRIMĂRIE: Expoziţie personală de pictură Maria Furnea - „Rugăciuni"** (9-17)
- **GALERIA TAKACS** (str. Lucian Blaga): **„Culori, culori"** de Flory Takacs (9-17)
- **MUZEUL ORĂŞENESC LIPOVA: „Peisaje"**, expoziţie de pictură a artistului Dan Gherman (9-17)
- **GALERIA JELEN: Expoziţie de pictură Mihai Takacs** (9-17)

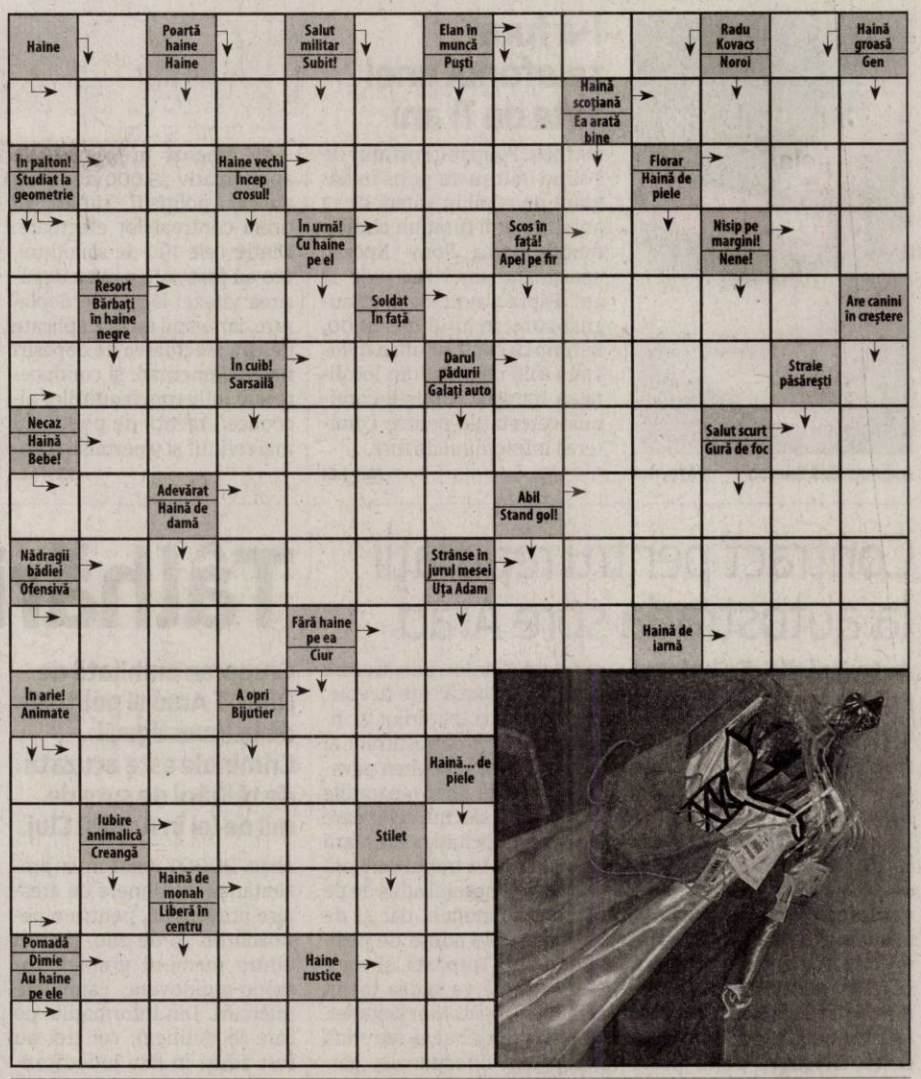

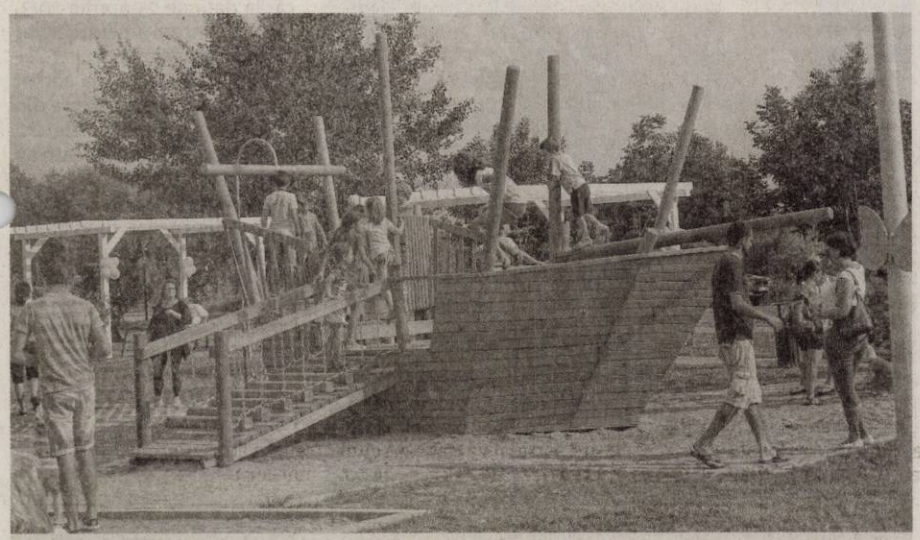

În parcul „Aventura Voinicilor"

Puteţi profita de zilele frumoase pentru a-i duce pe cei mici în noul parc al copiilor, „Aventura Voinicilor", inaugurat de Zilele Aradului. Aici se află unele dintre cele mai moderne jocuri, precum şi cea mai mare atracţie: arteziana muzicală. FOTO: S.B.

SOLUŢIA INTEGRAMEI DIN NUMĂRUL PRECEDENT

I ■ S ■ S ■ FAT ■ S ■ INJECTII ■ PAUN ■ TURA ■ SUC ■ LIN ■ FERICIT ■ ONOR ■ PANTA ■ ENE ■ EV ■ LA ■ GURALIVA ■ A ■ TRAS ■ SEF ■ RAC ■ LUA ■ IOC ■ EROIC ■ RUG ■ CUPRU ■ CI ■ BI ■ HOATE ■ SPIN ■ I ■ UIU ■ I ■ SARM ■ IT ■ REPER ■ LICIT ■ U ■ CH ■ UNS ■ PIEZISA

AZI LA CINEMA CITY

ATRIUM

Un film regizat de Trish Sie FOTO: FAN

„DANSUL DRAGOSTEI: BĂTĂLIA STARURILOR"

A venit vremea ca vedetele părţilor anterioare ale francizei să se reunească: în Step Up: All In, un concurs de dans găzduit de strălucitorul Las Vegas face ca multe dintre personajele anterioare ale filmelor Step Up să revină pe ringul de dans. Pentru a asigura o nouă victorie, Camille (Alyson Stoner), Andie (Briana Evigan), Moose (Adam G. Sevani), Eddy (Misha Gabriel), Jason (Stephen Boss) şi Sean (Ryan Guzman) trebuie nu doar să inventeze cele mai spectaculoase mişcări de dans, ci şi să înţeleagă adevăratul spirit al unei echipe.

VĂ INVITĂM LA...

Muzeul viei şi vinului Miniş

MINIŞ. Muzeul, amenajat într-un tur de forţă în anul 1988, prezintă piese arheologice, unelte, instalaţii, documente şi fotografii privind istoricul viticulturii şi vinificaţiei, referitoare la unul din cele mai vechi areale viticole de pe teritoriul României, podgoria Miniş-Măderat.

Există indicii credibile care vorbesc despre practicarea viticulturii în această zonă încă din antichitate. Prima atestare documentară a viilor de la Miniş datează din secolul XI.

Suprafaţa cultivată a crescut permanent. Astfel, dacă în timpul stăpânirii otomane, în 1562 erau consemnate 700 de hectare cultivate cu vie, în 1746, la o jumatate de secol de la instaurarea Imperiului Habsburgic, existau deja peste 2.000 de hectare de vie, suprafaţă triplată în secolul XX.

Un muzeu care merită să fie văzut FOTO: FAN

În 1636, principele Gheorghe Rakoczi a cerut săparea în stâncă a unei pivniţe cu o capacitate de 7.000 hl. la Mocrea, iar în 1749, contele Grassalkovich a amenajat o pivniţă la Miniş. În 1878, când producţia de vin a fost foarte mare, s-au construit primele cisterne de beton.

Începând cu 1744, în zona Miniş-Covăsânţ se produce vinul dulce din soiul Cadarcă. Cea mai importantă recunoaştere a calităţii sale datează din 1862, când, la Expoziţia Internaţionala de la Londra, un vin roşu dulce de Miniş a fost numit „regele vinurilor". JA-A.S.

AZI LA CINEMA CITY

GALLERIA

Continuarea unui film de succes FOTO: FAN

„SIN CITY: AM UCIS PENTRU EA"

În întunecatul oraş Sin City, Dwight plănuieşte răzbunarea împotriva femeii care l-a trădat, Ava Lord, în timp ce Nancy încearcă să treacă peste moartea lui Hartigan. Wallace e un fost soldat care salvează o sinucigaşă, Esther, de la moarte. Cei doi merg să bea ceva împreună, dar Wallace e drogat şi tânăra este răpită. Plecat în căutarea tinerei alături de Delia, colega ei de cameră, Wallace e atacat de Manute.

FILME ÎN WEEKEND LA TV

SÂMBĂTĂ

- **Ronin (DIGI FILM, ora 20.00);**
- **Fraţii II (PRO CINEMA, ora 20.00);**
- **Crime justificate (PRIMA, ora 20.30);**
- **Însemnat (TV 1000, ora 21.00);**
- **Golful de la miezul nopţii (AXN, ora 21.00);**
- **Dragoste fierbinte (HBO COMEDY, ora 21.05);**
- **Călăreţul singuratic (TVR 1, ora 21.10);**
- **O clipă magică (TVR 2, ora 21.30);**
- **Prinţul Texasului (CINEMAX, ora 21.30);**
- **12 ani de sclavie (DIGI FILM, ora 22.00);**
- **Din nou la drum (TCM, ora 22.00);**
- **Domnul Woodcock (UNIVERSAL CH., ora 22.00);**
- **Câinele negru (PRO TV, ora 22.30);**
- **Pasărea Spin II (PRO CINEMA, ora 22.30)**

DUMINICĂ

- **Regatul de gheaţă (HBO, ora 20.00);**
- **Lumina rece a dimineţii (DIGI FILM, ora 20.00);**
- **Iarna bobocilor (TVR 2, ora 20.10);**
- **Drumuri şi destine (NAŢIONAL, ora 20.15);**
- **Cursă mortală: Infernul (ANTENA 1, ora 20.30);**
- **RED – Greu de pensionat (PRO TV, ora 20.30);**
- **Operaţiunea E (CINEMAX, ora 21.00);**
- **Scripcarul de pe acoperiş (MGM, ora 21.00);**
- **S.W.A.T. - Trupe de elită (AXN, ora 21.00);**
- **Virgin la 40 de ani (HBO COMEDY, ora 21.05);**
- **Revolta de pe Bounty (TVR 1, ora 21.10);**
- **Dragostea costă (DIGI FILM, ora 21.45);**
- **Extaz (HBO, ora 21.45)**

CĂRŢI NOI ÎN LIBRĂRII

„LEV TOLSTOI. FUGA DIN RAI" DE PAVEL BASINSKI

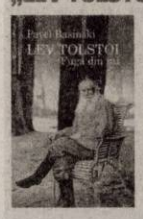

Acum peste un veac, la lasnaia Poliana a avut loc un eveniment care a zguduit întreaga lume: scriitorul Lev Nikolaevici Tolstoi, în vârstă de optzeci şi doi de ani, a fugit de acasă noaptea, pe ascuns, într-o direcţie necunoscută. De atunci şi până astăzi, împrejurările plecării şi morţii sale au dat naştere la nenumărate speculaţii şi legende. Cunoscutul critic şi ziarist Pavel Basinski reconstituie această fugă, fără să ne propună încă o versiune, ci analizând cu rigoare imensul material documentar aflat la dispoziţia cercetătorilor: jurnalele soţilor Tolstoi, jurnale ale membrilor familiei, însemnările secretarului particular al marelui scriitor, precum şi însemnări ale discipolilor săi.

„COLOSUL DIN MAROUSSI" DE HENRY MILLER

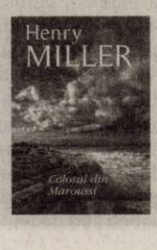

În 1939, resimţind ameninţarea războiului şi a retardului artistic, Miller pleacă în Grecia, la invitaţia prietenului său, scriitorul Lawrence Durrell şi, impresionat de peisajele şi de oamenii pe care îi întâlneşte pe parcursul călătoriei sale – în special de scriitorul grec George Katsimbalis, căruia i-a dedicat cartea sa –, începe să-şi aştearnă pe hârtie opiniile radicale despre război, impresiile şi transformările spirituale prin care trece zi de zi, în contact cu locuri şi oameni care îl fascinează profund.

A rămas fără telefon FOTO: FAN

I-a furat telefonul unei fete de 11 ani

IRATOŞU. Poliţiştii Postului de Poliţie Iratoşu au prins în flagrant un copil în vârstă de 13 ani, care ar fi furat un telefon mobil marca Sony Xperia, aparţinând unei fete de 11 ani. Fapta a avut loc în 27 august 2014, în jurul orei 21.00, în timp ce copiii se aflau în incinta sălii de sport din localitatea Iratoşu. Poliţiştii continuă cercetările pentru comiterea infracţiunii de furt.

JA – I.C.

190

de amenzi în valoare de aproximativ 35.000 de lei au aplicat poliţiştii rutieri în urma controalelor efectuate. Dintre cele 190 de sancţiuni, 120 au fost date pentru depăşirea vitezei legale de deplasare, iar restul au fost aplicate pentru efectuarea de depăşiri neregulamentare şi conducere sub influenţa băuturilor alcoolice. Agenţii de poliţie au mai reţinut şi 9 permise auto.

JA – I.C.

Cercetaţi pentru că nu şi-au achitat obligaţiile

SĂVÂRŞIN. Două femei care administrau două societăţi comerciale sunt cercetate de poliţiştii Secţiei nr. 8 Poliţie Rurală Săvârşin pentru comiterea infracţiunii de reţinere şi nevărsare, cu intenţie, a obligaţiilor la sursă, prejudiciul total ridicându-se la 6.308 lei. „Poliţiştii Secţiei nr. 8 Poliţie Rurală Săvârşin cercetează doi administratori de societăţi comerciale bănuiţi că nu au achitat în termenul legal, obligaţiile fiscale cu reţinere la sursă. La data de 27 august 2014, poliţiştii s-au sesizat din oficiu despre faptul că G.F. de 29 de ani şi T.E. de 44 de ani, ambele din Săvârşin, în calitate de administratori ai unor societăţi, nu au achitat în termenul legal, obligaţiile fiscale cu reţinere la sursă", au declarat reprezentanţii IPJ Arad. Eveziunea fiscală în România este cea mai mare din UE.

JA – I.C.

Cercetaţi de poliţişti FOTO: FAN

Contract pentru reparaţii la autostrada spre Arad

Autostrăzile din judeţul nostru vor fi întreţinute de o asociere de firme din Oltenia.

ARAD. Direcţia Regională de Drumuri şi Poduri Timişoara (DRDP) a semnat contractul de întreţinere pe timp de vară a autostrăzilor din vestul ţării, inclusiv a autostrăzii Arad-Timişoara şi a centurii ocolitoare în regim de autostradă a municipiului. Suma pentru care a fost semnat acest contract este destul de mică, puţin peste 175.000 de lei, şi asta pentru că toate şoselele care vor trebui întreţinute sunt noi, în perioada de garanţie, aşa că lucrările ce urmează a fi realizate sunt, probabil, puţine.

Cu toate acestea, DRDP a stabilit o serie de lucrări ce trebuie efectuate în caz de nevoie. Printre acestea se numără plombarea gropilor, înlăturarea denivelărilor prin frezare şi asfaltare, dacă este nevoie, colmatarea crăpăturilor şi fisurilor, refacerea rosturilor şi a dalelor sau înlocuirea pavelelor. Însă nu doar reparaţiile vor intra în sarcina celor care au câştigat licitaţia. Drumarii mai spun că va trebui curăţată şoseaua de noroiul adus de pe drumurile laterale, dar şi de alte materiale aduse de posibile viituri. Totodată, şi siguranţa rutieră va cădea tot în sarcina câştigătorilor licitaţiei. Aceştia vor trebui să întreţină parapetele direcţionale, gardurile de protecţie şi să refacă bordurile de la sensurile giratorii. Contractul a fost semnat cu asocierea S.C. ELDICLAU IMPEX S.R.L. şi S.C. CORPORATE MANAGEMENT SOLUTION S.R.L., cu sediul în judeţul Dolj, care va trebui să se ocupe de întreţinerea autostrăzilor pentru o perioadă de patru luni.

JA-A.G.

Tâlhării de sute de mii de lei

Gruparea anihilată de DIICOT Arad şi poliţiştii de la Investigaţii Criminale este acuzată de tâlhării de sute de mii de lei în Arad şi Cluj.

ARAD. DIICOT Arad îi va prezenta, cu propunere de arestare preventivă, pentru o perioadă de 29 de zile, pe trei dintre membrii grupării româno-moldovene anihilate miercuri. Din informaţiile pe care le deţinem, cei trei au fost aduşi în faţa judecătorilor Tribunalului Arad joi după masa, după încheierea programului de lucru a instanţei. Procurorii DIICOT Arad au cerut arestarea preventivă a celor trei bărbaţi pentru comiterea infracţiunilor de grup infracţional organizat, tâlhărie în formă calificată şi distrugere. Ceilalţi membri ai grupării sunt cercetaţi în stare de libertate. Potrivit anchetatorilor, gruparea a fost înfiinţată în cursul anului 2012 şi a avut în componenţă români şi moldoveni, aceştia „operând" în municipiul Arad şi Cluj-Napoca.

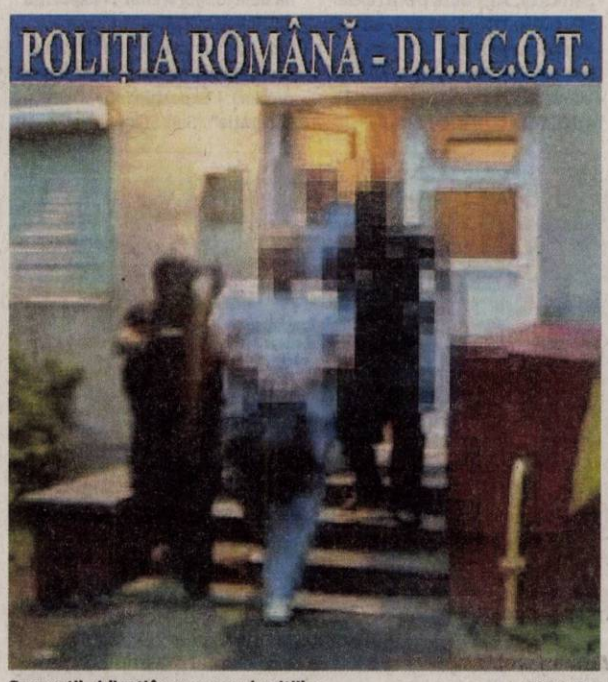

Suspecţii, ridicaţi în urma percheziţiilor FOTO: FAN

„La data de 10 octombrie 2013, în municipiul Arad, trei dintre membrii grupării ar fi sustras de la un bărbat, prin violenţă, o geantă în care se afla suma de 220.000 de lei, părăsind apoi locul faptei cu un autoturism. De asemenea, membrii grupării sunt bănuiţi că, la data de 25 aprilie 2013, prin violenţe şi ameninţări, ar fi sustras o geantă, în care se aflau 273.819 lei, de la bărbat care se afla într-o parcare din apropierea locuinţei sale din Cluj-Napoca", se arată într-un comunicat al IGPR. Membrii grupării mai sunt cercetaţi pentru distrugere, fiind bănuiţi că, în 16 martie, ar fi incendiat un autoturism de teren parcat în municipiul Cluj- Napoca, cauzând un prejudiciu de 30.500 de lei.

IOANA COSTAŞ
ioana.costas@russmedia.ro

SRI, DIPI şi SAS Arad

Acţiunea a beneficiat de suportul de specialitate al Direcţiei Operaţiuni Speciale din cadrul IGPR şi al DIPI. La activităţi au participat şi luptători din cadrul Serviciului pentru Acţiuni Speciale din cadrul IPJ Arad.

Drumul bun trebuie întreţinut FOTO: JA

„Şofer" judecat pentru infracţiuni rutiere

ARAD. Procurorii din cadrul Parchetului de pe lângă Tribunalul Arad au dispus trimiterea în judecată a unui „şofer" pentru conducere pe drumurile publice a unui autovehicul neînmatriculat, cu număr fals de înmatriculare şi fără a poseda permis de conducere. Din probatoriul administrat în cauză a rezultat că „inculpatul P.C.C. fără a poseda permis de conducere, în data de 29 decembrie 2013, a condus, pe DJ 709 şi pe DJ 794, prin localităţile Apateu şi Berechiu, un autoturism marca Volkswagen Golf neînmatriculat în circulaţie şi care, mai mult decât atât, avea montată o plăcuţă cu număr de înmatriculare expirat şi care fusese atribuit provizoriu altui autoturism".

Dosarul a fost înaintat spre soluţionare Judecătoriei Chişineu-Criş.

JA – I.C.

La judecată FOTO: FAN

Scandal între iubiţi pe Cometei

ARAD. O tânără de 28 de ani a sunat la 112, solicitând intervenţia jandarmilor într-un caz de scandal izbucnit pe strada Cometei. Femeia a sesizat că iubitul ei, beat fiind, a provocat scandal şi i-a adresat injurii. La faţa locului s-a deplasat un echipaj de jandarmi care i-a identificat atât pe femeia care a efectuat apelul la 112, cât şi pe bărbatul care a provocat scandalul. „La adresa precizată, jandarmii au identificat persoana care a făcut apelul, respectiv o femeie în vârstă de 28 de ani. Aceasta a reclamat faptul că bărbatul cu care se află în relaţie de concubinaj, în repetate rânduri a provocat scandal, iar pentru acest fapt i-a solicitat să plece. Bărbatul, aflat vizibil sub influenţa alcoolului, i-a adresat femeii injurii şi expresii jignitoare. Jandarmii au stabilit identitatea bărbatului iar, după verificări, a rezultat că este vorba de D. M., în vârstă de 37 de ani, din municipiul Arad", au declarat reprezentanţii Inspectoratului de Jandarmi Arad. Potrivit acestora, bărbatul a fost amendat cu 200 de lei.

JA – I.C.

Judeţul primeşte teren de la oraşul Pecica

ARAD. Consiliul Judeţean Arad (CJA) a apelat la Primăria Pecica pentru a putea continua lucrările la drumul ce va lega DN 7 de podul peste Mureş. După ce, atât podul, cât şi şoseaua spre Sânpetru German au fost finalizate şi recepţionate, acum se mai aşteaptă finalizarea acestui drum pentru ca tot proiectul să fie întregit. Însă, pentru a continua lucrările la realizarea şoselei, CJA a avut nevoie de suprafeţe importante de teren. Iar Primăria Pecica a sărit în ajutor cu o parcelă de 13.272 de metri pătraţi. Însă aceasta nu este singura, Judeţul primind alte două parcele tot de la aceeaşi primărie.

„Consiliului Local Pecica a aprobat trecerea unor parcele de teren necesare realizării investiţiei mai sus menţionate, respectiv a celor a căror situaţie juridică a fost clarificată", au spus reprezentanţii CJA. Consilierii judeţeni au aprobat transferul suprafeţelor respective din domeniul public al Oraşului Pecica în domeniul public al Judeţului Arad, aşa că lucrările la noul drum pot continua. Cei de la CJA au spus că, dacă timpul va permite ca lucrările să se desfăşoare normal, şi acest nou drum, respectiv DN 7 - rampă pod, va fi finalizat în acest an.

JA-A.G.

Podul peste Mureş FOTO: JA

COLEGIUL PARTICULAR "VASILE GOLDIŞ" ARAD

C.F. 29602616, ARAD, str. Feleacului, nr. 1, 310396, tel. /fax.0040/57/256394
E-Mail: cpvgarad@yahoo.com, www.cpvg.ro

ADMITERE
anul şcolar 2014-2015

A. ÎNVĂŢĂMÂNT LICEAL – ACREDITAT

cursuri de zi	frecvenţă redusă	seral
Economic/Servicii	Filologie	Economic/Servicii
Filologie		

Notă: **Clasa a IX-a, cursuri de zi- fără taxă de şcolarizare**

B. ÎNVĂŢĂMÂNT

Domeniul Comerţ – Calificarea: Comerciant – vânzător

C. ÎNVĂŢĂMÂNT POSTLICEAL – ACREDITAT / AUTORIZAT

Domeniul Sanitar	*Domeniul Economic*	*Domeniul Comerţ*
1. Asistent medical de farmacie	1. Agent fiscal	1. Agent comercial
2. Asistent medical generalist	2. Asistent de gestiune	2. Asistent manager
3. Asistent medical radiologie		3. Tehnician activităţi comerciale
4. Asistent medical de igienă şi sănătate publică		
5. Asistent medical de nutriţie şi dietetică		
6. Asistent pentru ocrotirea persoanelor vârstnice		

Notă:
1. **La Postliceală au dreptul să se înscrie absolvenţi de liceu cu sau fără bacalaureat.**
2. **Au posibilitatea de a studia, opţional, fără taxe suplimentare limba engleză, germană, franceză.**

D. CURSURI DE CALIFICARE

Tehnician cadastru funciar-topograf
Paznic de vânătoare

Informaţii: Str. Feleacului nr.1 tel/fax: 0257-256394; **e-mail:** cpvgarad@yahoo.com, www.cpvg.ro

(527151)

Sport

„Avem moral bun după victoria cu UTA şi ne dorim un debut cu dreptul în Liga 2"

Pavel Piroş, preşedinte Şoimii Pâncota

14

puncte au adunat în acest campionat rugbiştii de la CS UAV Arad, zestrea putând fi îmbogăţită sâmbătă (ora 10), când arădenii evoluează pe terenul lui RC Bârlad, în ultima etapă a sezonului regulat. Elevii cuplului Şerban - Grindei mai au însă o restanţă, în 6 septembrie, la Iaşi, iar în 13 şi 20 septembrie vor juca în play-out.

Al 27-lea titlu naţional din carieră

ARAD. Număr impresionant de titluri naţionale în proba de skeet-talere (27) obţinute de Lucia Mihalache (47 ani) în longeviva sa carieră. Ultimul l-a „împuşcat" chiar zilele trecute. Componenta CS Municipal Arad vizează la Jocurile Olimpice de la Rio de Janeiro. Pentru a ajunge acolo, „Puşa" trebuie să obţină unul din cele 17 locuricotă distribuite în 2015 la cele patru etape de Cupă Mondială, la Campionatul Mondial şi cel European. **JA-D.S.**

Giovanni Catanzariti FOTO: JA

Se prelungeşte agonia la UTA SA

BUCUREŞTI. Nici în ultima şedinţă a Comisiei de Disciplină a FRF nu s-a luat o decizie cu privire la soarta muribundei SC UTA SA, pe site-ul instituţiei fiind postat acelaşi text: „acţiune în constatare". Noul termen de judecată a cazului UTA este 3 septembrie. Cum gruparea adusă în pragul falimentului de tandemul de tristă amintire: Giovanni Catanzariti - Adrian Marţian, nu a înscris echipa nici măcar în Liga VI-Arad, cum ar fi avut dreptul din punct de vedere regulamentar, devine tot mai evident faptul că falimentul bântuie la uşa celor de la UTA SA, iar întârzierea verdictului FRF reprezintă doar prelungirea agoniei. **JA-D.S.**

Pregătiţi de impactul cu Liga 2

O pretendentă la promovare, CSM Rm Vâlcea, este primul adversar al pâncotanilor în noul sezon.

PÂNCOTA. Victoria din Cupă, contra celor de la UTA, este istorie. Aşa a „decretat" antrenorul Dan Cuedan. Băieţii au înţeles mesajul, fiind decişi să facă un meci mare şi să obţină un rezultat pe măsură la debutul în Liga 2. Pentru conducători, suporteri şi oraşul Pâncota. „Am încercat, în aceste zile, să ne recuperăm după jocul cu prelungiri din Cupa României, astfel încât cei care vor intra pe teren contra vâlcenilor să fie apţi din punct de vedere fizic. Nu mă interesează spectacolul, vreau punct(e), lupta pentru supravieţuire anunţându-se a fi aspră" - spune tehnicianul şoimilor.

Portarul Paşcalău speră să repete evoluţia excelentă din jocul de Cupă cu UTA FOTO: FAN

Au mari probleme

Conducătorii echipei CSM Râmnicu Vâlcea, „puştii" Lucian Munteanu şi Bogdan Medrea, cum i-a numit primarul interimar al oraşului, Gigi Matei, se confruntă cu serioase probleme. Cu stadionul rebranşat temporar la apă, „vânată" de Fisc pentru datorii istorice - proiectul de raport al inspecţiei fiscale pe perioada 2009-2013 arată că CSM datorează 26 miliarde, compusă din: 14,5 miliarde, către buget, 9,6 miliarde, dobânzi şi 2,3 miliarde, penalităţi - împinsă de CLM-ul vâlcean spre insolvenţă, gruparea din Zăvoi nu pare capabilă de a intra în lupta pentru promovarea în prima divizie. Totuşi, ambiţiosul tehnician Eric Lincar speră să-şi poată motiva jucătorii pentru un debut cu dreptul. Mai ales că are tot lotul valid, excepţie Melcea şi Iancu, care au pierdut pregătirea de vară din cauza accidentărilor şi se pregătesc la echipa a doua.

DANIEL SCRIDON
daniel.scridon@russmedia.ro

Zece minute întârziere

Partida de sâmbătă, ora 11, va începe cu o întârziere de 10 minute, ca de altfel toate jocurile din prima etapă a Ligii II, decizia fiind luată de reprezentanţii cluburilor afiliate la LPF2, for nerecunoscut de mai marii Federaţiei. Este bine de ştiut că accesul spectatorilor la meci se face pe baza unui bilet care costă 10 lei, sau, pe baza abonamentelor pentru întreg sezonul care pot fi achiziţionate de la stadion sau firma Piroş Security.

Buletin pentru Cupa Cotta Internaţional

ARAD. Competiţia de fotbal juvenil iniţiată de Alexandru Meszar a împlinit 14 ani. Uitându-ne în urmă, în anul 2001 avea loc prima întrecere, cu doar 11 echipe la start. De atunci şi până azi, la Cupa Cotta Internaţional au participat 871 de echipe şi s-au jucat peste 2700 de meciuri. Întrecerea a reprezentat un prim prilej pentru fotbalişti gen Bălgrădean, Ţucudean, Purece, Copil, Bujor, Chindriş şi mulţi alţii să se remarce. Ediţia din 2014 adună la start - în acest sfârşit de săptămână - 40 de echipe, împărţite pe 6 categorii de vârstă.

Un nou week-end fotbalistic juvenil în Arad FOTO: FAN

Categoria 2007: Şcoala de Fotbal „Micii Campioni" Reşiţa, LPS Banatul Timişoara, Atletico Arad (galben & negru), Junior Timişoara, LPS Arad.

Categoria 2006: Micii Campioni, Banatul, Atletico, Leu Giarmata, Electrica Timişoara, Şcolar Reşiţa.

Categoria 2005: Atletico, Şcoala de Fotbal „Adrian Damian" (alb & albastru), Debreceni Honved Olasz Focisuli (Ungaria), Electrica, Juventus Timişoara.

Categoria 2004: Atletico 2005, FK Buls United Beograd (Serbia), Viitorul Aiud, Şoimii Lipova (grupa A), Flamura Albastră Arad, Metalul Reşiţa, Juventus Timişoara, Parângul Bumbeşti Jiu (grupa B).

Categoria 2003: LPS Banatul, Buls United, Atletico 2004, Junior Timişoara, Parângul, CS Ineu, Flamura Albastră.

Categoria 2002: AC Recaş, UTA, Atletico 2003, LPS Arad 2003, Podgoria Şiria, Flamura Albastră.

***

Festivitatea de premiere are loc duminică, ora 14,15 pe terenul din Subcetate.

JA-D.S.

Antrenori de top pentru Atletico

ARAD. Pun accent pe schimbul de mâine şi sunt extrem de atenţi în alegerea celor care îi instruiesc pe viitori fotbalişti ai Aradului. Merg pe mâna unor fotbalişti model, cu vechi state de serviciu în Liga I. Vorbim despre CS Atletico Arad, club a căror conducători s-au orientat spre Radu Mărginean, Sorin Botiş şi Norbert Varga. Cei trei vor antrena grupele de copii născuţi în 2003 şi 2006 ale clubului galben-negru, posturi rămase vacante după plecarea antrenorilor Norbert Jozsa şi Cornel Popa.

Noii antrenori de la Atletico Arad vor monitoriza grupele 2003 şi 2006 în timpul ediţiei XIV a Cupei Cotta International, iar de luni vor prelua frâiele celor două grupe. **JA-D.S.**

Sorin Botiş FOTO: JA

Cupa „Drăgan" la fotbal

CHIŞINEU CRIŞ. În acest weekend - sâmbătă, începând cu ora 9 - va avea loc, la Chişineu Criş, prima ediţie a Cupei „Drăgan" la minifotbal, găzduită de terenul sintetic din apropierea sălii de sport. „Este o competiţie de recunoştinţă pentru ceea ce a făcut familia Drăgan pentru mişcarea sportivă din Chişineu Criş. Începând cu Drăgan senior, profesorul de sport care şi-a pus amprenta asupra sportului de pe Criş, şi continuând cu fraţii Claudiu şi Alin, ambii exponenţi de frunte ai fotbalului arădean, primul evoluând chiar şi în Liga I", ne-a declarat Dorin Bozga, principalul organizator.

La întrecere s-au înscris 16 formaţii din mai multe localităţi ale judeţului. **JA-D.L.**

ANUNŢ

"Direcţia Judeţeană pentru Sport şi Tineret Arad, cu sediul în Arad, str. Lucian Blaga nr.20, cod fiscal 27450651, telefon 0357/445037, persoana de contact: consilier Surany Adriana, tel.0723262762 , organizeaza:

Licitaţie publică în vederea închirierii unor bunuri imobile din domeniul public, aflate în administrarea Ministerului Tineretului şi Sportului, prin DJST Arad, respectiv:

Terenuri tenis de câmp situate în incinta Complex Tenis "Subcetate", cu o suprafaţă de 3435 mp: teren tenis C1-733 mp, teren tenis C2 -618 mp, teren tenis C3-791 mp, teren tenis C5-1293 mp, la un preţ de pornire al licitaţiei de 0,83 euro/ mp /lună (fara TVA) pentru o perioadă de 7 ani.

Preţul de achiziţie al documentaţiei de licitaţie este de 300 lei. Documentele de licitatie se pot obtine de la sediul DJST Arad.

Cuantumul garantiei de participare este de 8.553 euro, iar garanţia se constituie sub forma unei scrisori de garanţie bancară în favoarea DJST Arad.

Locul si data pentru primirea ofertelor: Sediul DJST Arad, str. Lucian Blaga nr.20 pana la data:16.09.2014,ora 16,00.

Locul si data deschiderii ofertelor: sediul DJST Arad, str.Lucian Blaga nr.20, data 17.09.2014,ora 10,00.

Condiţiile de participare sunt cele stabilite de Ordinul 511 din 16.04.2013 al Ministerului Tineretului şi Sportului şi de documentaţia de licitaţie."

(637218)

Ioan Suciu FOTO: FAN

Lecţia temerarului pe bicicletă

ARAD. Membru activ al Clubului Sportiv Experienţa Multisport din Arad, Ioan Suciu (29 ani), este un tânăr care a reconfigurat prin performanţele sale noi ţinte de atins pentru mişcarea sportivă dedicată amatorilor. Un exemplu de devotament şi dragoste pentru sportul pe două roţi.

Prima s-a consemnat în 2007, când şi-a luat inima în dinţi şi a pornit în turul României de unul singur. În doar 9 zile a trecut Carpaţii de trei ori, parcurgând 1570 de km pe bicicletă: 18 judeţe, 45 oraşe şi 245 sate. Cea din urmă, în 2014, când Ioan Suciu a obţinut titlul de Super Randonneur din partea Audax Club Parisien, un reper al ciclismului de anduranţă de pe mapamond. Acesta a parcurs într-un timp excelent cele 4 probe trasate de către organizatori: RandoRom (200 km, în 9h şi 26 min), Arad (300 km, în 16h şi 44 min), Drumul Aurului (400 km, în 24 h şi 2 min) şi Turul Banatului (600 km, în 36h şi 15 min).

Noi ţinte? Cu siguranţă! Ioan Suciu îşi doreşte să ia parte la un nou tur al României pe bicicletă, care de această dată va fi desfăşurat cu prioritate în zona montană, Transalpina şi Transfăgărăşanul fiind cu siguranţă incluse în acest itinerariu. **JA-D.S.**

s.c. OK TEHNIC CONSULT s.r.l.
s.c. ORIGINAL TEHNIC SRL s.r.l

Prestează următoarele servicii:

- Operator RSVTI;
- Verificare supape de siguranţă pe stand mobil;
- Încercare la presiune hidraulică la rece;
- Cursuri de formare profesională în meseria de Stivuitorist;
- Stagiu de instruire periodica pentru stivuitoristi;
- Întocmire documentaţii de mediu/ raportari SIM.

0723 842 867; 0722 437 525; www.okt.ro

(499705)

DECESE

La doar 53 de ani, după o luptă nedreaptă cu boala, departe de casă, în Australia, o inimă a încetat să mai bată, un suflet minunat s-a înălţat la cer. Cu sufletele sfâşiate de durere ne luăm rămas bun de la cea care a fost draga noastră mătuşă, soră, cumnată şi fiică,

VASILICA CHIHAIA.

Familia îndoliată

Trupul neînsufleţit va fi depus la Casa Funerară Kuki, vineri, 29 august, de la ora 15,00. Slujba de înmormântare va avea loc duminică, 31 august, ora 13,00 la Casa Funerară Kuki.

Familia îndoliată

Cu durere în suflet şi lacrimi în ochi anunţăm că o inimă bună a încetat să mai bată, un suflet bun s-a ridicat la cer, cel care a fost un soţ şi tată minunat,

VICZIAN RADU GABRIEL,

în vârstă de 39 ani.

Dumnezeu să-l odihnească în pace! Priveghiul la Cimitirul Catolic din Aradul Nou astăzi, 29 august şi sâmbătă, 30 august, iar înmormântarea duminică, 31 august 2014, ora 11,30. Nu te vom uita niciodată!

Soţia Ramona cu copiii Rareş şi Beatrice

Cu profundă tristeţe anunţăm încetarea din viaţă **la vârsta de 67 ani a celui care a fost tată, soţ şi bunic,**

MIUŢ VIOREL.

Înmormântarea va avea loc sâmbătă, 30 august 2014, orele 14,00 la Cimitirul din Sânicolaul Mic, str. Ion Fătu.

Familia îndoliată

Cu multă durere anunţăm decesul celui care a fost soţ, tată, socru, bunic şi străbunic

POTRA AUREL,

din Olari.

Înmormântarea va avea loc sâmbătă, 30 august 2014, la cimitirul din Olari.

Soţia Valeria, fiicele Costea Rodica şi Potra Mariana cu familiile

---

Cu durere în suflet anunţăm decesul celei care a fost mamă, bunică şi străbunică,

SLEV DORICA

din Măgulicea (Vârfuri).

Înmormântarea va avea loc astăzi, 29 august 2014, ora 13:00, în localitatea Măgulicea.

Fiica Leana Turcuş şi nepoţii cu familiile lor

Anunţurile de deces se publică GRATUIT!

SERVICII FUNERARE

(H-7469285)

IN MEMORIAM NON STOP!

KUKI - servicii funerare complete

Producător de sicrie - oferă sicrie la preţ de producător.

Pentru membrii C.A.R.P. transport gratuit atât în oraş, cât şi în judeţ.

GRATUIT rezolvăm actele la spital, primărie, casa de pensii şi C.A.R.P.

Transport intern şi internaţional ● Accesorii funerare.

Contact: Arad, Str. Mihai Eminescu nr. 4 (în curte), vis-a-vis de Cerbul Albastru.
Telefon: 0257/211929, mobil: 0723-343-964
www.inmemoriamkuki.com

Nou! Casă funerară - Strada Ştefan Ludwic Roth nr. 1 D, Grădiște

GARSONIERE

• **Cumpăr garsonieră,** confort 1- 2, ofer 11.000 Euro. Telefon 0737.424.210. 635883

• **Vând urgent** garsonieră complet mobilată, utilată, zona UTA, str. Inului. Tel. 0723.416.959. 615135

AP.1 CAMERĂ

• **Vând apartament** ultracentral etaj 2/2, 1 cameră, bucătărie, baie, renovat. Preţ 18.000 Eur/negociabil. Tel. 0741.526.697. 635295

• **Vând apartament** ultracentral 1 cameră, bucătărie, baie, cămară, gaz, 64 mp, 24.000 Euro, 0357/420872, 0749.195.481. 637430

AP.2 CAMERE-ARAD

• **Cumpăr apartament** 1- 2- 3 camere, banii jos. Telefon 0746.055.126, 0724.512.512. 476154

• **Cumpăr apartament** 2 camere, persoană fizică. Tel. 0740.098.343. 637228

• **Cumpăr apartament** 2- 3 camere în zona 300 sau Vlaicu la Z- uri sau blocurile noi, et. 1 sau 2. Tel. 0722.747.644, 0744.888.408. 623819

• **Vând apartament** două camere şi o cameră tot confortul, centru, ☎0743.141.713. 605845

• **Vând apartament** 2 camere parter, zona Podgoria. Telefon 0731.765.860. 624653

• **Vând apartament** 2 camere, bloc nou, amenajat, mobilat, 2 balcoane, etaj III, termotecă, suprafaţă 90 mp, Micălaca, Selgros, Bl. C2. Preţ 40.000 Eur/negociabil, 0741.158.777. 637122

• **Vând apartament** 2 camere, decomandat, situat lângă Piaţa Mică. Telefon 0741.520.611. 637245

AP.2 CAMERE-JUDEŢUL ARAD

• **Apartament 2camere,** Ineu, ultracentral: Policlinica, etaj1. Centrala gaz, parchet lemnmasiv, termopan, mobila&electrocasnice. 0721803933 623162

AP.3 CAMERE-ARAD

• **Vând apartament** central, 3 camere, 129 mp, et. 1, renovat, 0740.252.855. 634983

• **Vând apartament** ultracentral, 3 camere, în spate la Ziridava, 0756.877.416. 600387

• **Vând apartament** 3 camere, 2 balcoane 99 mp, etaj I, garaj, boxă. Telefon ☎0754.925.034. 601026

• **Vând apartament** 3 camere decomandat, amenajat, 2 balcoane, spaţios, B- dul Revoluţiei, zona băncilor, 48.000 Euro, negociabil. Telefon 0723.285.988. 632406

• **Vând apartament** 3 camere, 121 mp, termotecă, termoizolat, centru. Telefon 0745.608.159. 633628

• **Vând apartament** 3 camere, etaj 2, bloc cărămidă lângă Şcoala Generală 4, 0744.697.841. 635000

• **Vând 3** camere decomandate, 91 mp, B-dul Titulescu, renovări, 0725.512.999. 624633

APARTAMENT LA CASĂ

• **Cumpăr apartament** 2- 3 camere la casă în zona Malul Mureşului sau străzile adiacente, cu vedere la stradă, 0744.888.408. 623818

• **Vând apartament** la casă central, recent zugrăvit, 1 cameră, bucătărie, baie, garaj, cămară, coridor 76 mp, 22.000 Euro, negociabil, 0752.425.210. 623795

CASE-ARAD

• **Vând casă** ultracentral, pe Călugăreni, suprafaţă 400 mp, 4 camere, terasă, curte, garaj. Preţ 170.000 Eur/negociabil, 0741.158.777. 637054

• **Vând casă** veche str. Cedrului, suprafaţa 650 mp, 35.000 Euro, negociabil. Telefon 0744.784.910. 633661

CASE-JUDEŢUL ARAD

• **La Păuliş,** vând casă 3 camere, bucătărie, pivniţă, anexe, apă, suprafaţa totală 968 mp. Telefon 0770.366.417. 632409

• **Vând casă** cu grădină în localitatea Tăgădău nr.191 sau schimb cu garsonieră în Arad. Informaţii tel. 0748.990.027, 0770.217.483. 643371

• **Vând casă** în Şimand. Telefon 0744.160.042, 0788.385.219. 600986

• **Vând casă** în Galşa, centru, 2.600 mp. Telefon 0257/274485. 556696

• **Vând casă** în localitatea Şomoşcheş, comuna Cermei, ☎0746.174.481, ☎0257/433060. 635895

• **Vând casă** 5 camere, anexe, gaz, apă-canal, Chişineu- Criş. Telefon ☎0733.673.675. 600907

• **Vând f.f.** urgent casă 3 camere, livadă, vie, lângă şosea la 50 km de Arad, 8.000 Euro, 0755.497.627. 635923

• **Vând ieftin** casă loc. Buhani 56, com. Dezna, ocupabilă imediat, suprafaţa totală 880 mp, 0770.708.355. 625950

• **Vând sau** schimb cu garsonieră casă mare în Zerindul Mic. Tel. 0744.259.791. 642446

• **Vând urgent** 2 case într- o curte în Bodrogul Nou, ambele case locuibile, 0756.127.392. 633632

CASE-ALTE JUDEŢE

• **Vând casă** în comuna Ceica, sat Corbeşti, plus construcţii aferente şi 2,5 ha teren lângă casă, posibilitate fermă. Preţ 25.500 Eur/negociabil, ☎0745.288.781. 635078

CASE DE VACANŢĂ-JUD ARAD

• **Vând căsuţă** nr. 127 pe ştrand, zonă deosebită, teren mare. Merită văzută. Telefon 0257/256770, 0722.325.198. 643354

CASE DE VACANŢĂ-ALTE JUDEŢE

• **Teren- BATTONYA intravilan** 1.500 mp pretabil casa, livada, utilitati 0722257408 637290

VILE-ARAD

• **Vând vilă** în Vlaicu lângă Kaufland, toate utilităţile, ocupabilă imediat, pretabilă casă de locuit sau diverse activităţi, preţ la vedere, 0757.941.387. 613276

SPAŢII COM-ARAD

• **25.000 mp,** pretabil hale Zona- Industrială PECICA- TURNU, front- stradal- dublu, 0722- 257409. 637270

TERENURI LOCAL

• **Vând teren** agricol 1 ha 3.335 mp în Sânicolaul Mic, cărucior pentru butelie gaz, ☎0771.338.348, 0357/808732. 592330

• **Vând teren** Aradul Nou, 360 mp, cu utilităţi. Tel. 0752.114.536. 618560

• **Vând 3,75** ha tarla în cartierul Bujac, în spatele fermei Agricola Indricău, cu extras CF. Pentru detalii suplimentare sunaţi la 0745.300.050. 623782

TERENURI JUDEŢ

• **Vând grădină** în Cuvin, suprafaţă 20 arii. Tel. 0723.791.460. 642457

• **Vând loc** de casă la Zădăreni 570 mp, 3.300 Euro, 0723.180.004. 642937

• **Vând loc** de casă în Sânleani, 600 mp, lângă terenul de fotbal, 8.500Euro, negociabil. Telefon 0745.127.074. 644558

• **Vând teren** agricol cu CF, 9,61, Horia, compact, tarla 69. Preţ 5.700 Eur/negociabil, 0741.158.771. 637061

• **Vând teren** Livada, 600 mp, utilităţi la poartă, 0732.297.337. 633660

• **Vând teren** Vladimirescu 6 ha, în tarla 84, lucrat, preţ 4.500 Eur/ha, teren agricol Cicir, tarla 117/531, 1,8 ha, preţ 3.500 Eur/ha, păşune Şiria 5 ha, preţ 2.500 Eur/ha, ☎0741.158.777. 637044

• **Vând teren,** 5.000 mp, FS= 18 m, jud. Arad, loc. Sânpaul, dotat cu utilităţi. Telefon 0740.125.949. 633649

• **Vând urgent** şi ieftin 3 ha păşune în Şimand, 0745.203.400. 634940

• **Vând 0,58** ha teren în Ineu (zona Chier). Telefon 0257/511882. 635873

• **Vând 3,42** ha teren la Curtici. Telefon 0257/256854. 634997

• **Vând 5,81** ha păşune în drum spre Mănăstirea Feredeu- zonă deosebită, intabulată cu extras CF. Pentru detalii suplimentare sunaţi la 0745.300.050. 623779

IMOBILE CHIRII

• **Închiriez apartament** 2 camere mobilat, internet- Grădiște. Tel. 0747.819.615. 633651

• **Închiriez apartament** 1 cameră, lângă Colegiul Moise Nicoară, mobilat şi utilat, 100 Eur/lună, ☎0720.416.167, 0257/285277. 635045

• **Închiriez apartament** două camere central (str. T. Vladimirescu), decomandat, utilat, (frigider, maşină de spălat, Tv, net, climă, etc.), zonă liniştită, lângă lac. Telefon 0723.411.021. 635867

• **Închiriez apartament** 2 camere, decomandat, mobilat, utilat, et. III la Podgoria, 0721.832.382, 0771.178.806. 635892

• **Închiriez apartament** 2 camere, decomandat, mobilat, Piaţa Spitalului, ☎0745.534.927, 0257/230993. 637243

• **Închiriez apartament** 2 camere, zona Lebăda. Tel. 0757.351.290. 642430

• **Închiriez apartament** mobilat, 3 camere, zona Miorița. Tel. 0732.800.474. 642928

• **Închiriez pe** termen lung apartament mobilat cu 3 camere şi termotecă în zona Aradul Nou, 0745.142.409. 623808

• **Închiriez urgent** garsonieră mobilată, gaz, satelit, frigider, maşină spălat, 0751.382.017. 633644

• **Închiriez 3** camere zona Spitalului Judeţean, mobilat. Telefon 0722.427.617- proprietar 624730

• **Închiriez casă** cu etaj (310 mp), zonă centrală. Ideal sediu firmă. Tel: 0722.293738. 1076853

• **Dau în** chirie apartament central, 3 camere (2 dormitoare), complet utilat, 300 Euro. Telefon 0728.893.029. 635872

• **Dau în** chirie 1+2 camere, încălzire lemne, fără copii, 0257/286265. 635959

• **Dau spre** închiriere apartament 2 camere contorizat, zona Podgoria, 180 Euro, negociabil, pe termen lung, 0724.766.211. 643374

• **Ofer închiriere** garsonieră mobliată, Lacului. Telefon 0257/251322. 632405

• **Ofer închirierii** apartament 1 cameră, mobilat, utilat, Podgoria. Telefon 0727.776.522. 635033

• **Ofer spre** închiriere apartament două camere Miorița, modern mobilat şi utilat, 0729.923.703. 634966

• **Primesc două** fete în gazdă, ultracentral. Telefon 0723.305.206. 635040

• **Primesc o** fată în gazdă- zona UTA. Telefon 0722.366.288. 635894

• **Primesc în** gazdă o elevă sau studentă, zona Podgoria, 0751.047.743. 624659

SPAŢII COM-ARAD

• **Închiriez hală** 212 mp în Parcul Industrial UTA. Telefon 0721.288.570. 633619

• **Închiriez punct** de lucru pentru manichiură- pedichiură, zona Intim. Telefon 0743.062.985. 634999

• **Închiriez spaţiu** comercial, zona Fortuna, 0756.056.803. 642929

• **Închiriez/vând hale** industriale 1000, 1.550, 2.550 mp, cu/fără activităţi de colectare deşeuri şi confecţii metalice, 0722.315.686. 632338

OFERTE LOCURI DE MUNCĂ

• **Angajăm şofer** pentru camionetă 7,5 tone, internaţional. Tel. 0744.595.025. 635904

• **Angajăm şoferi** profesionişti cu experienţă. Informaţii tel. 0730.643.782.

• **Angajăm cameristă** (nu necesită experienţă). Telefon 0733.177.990.

• **Angajăm infirmieră** pentru cămin bătrâni, zona Micălaca. Telefon 0743.072.755.

EVW HOLDING SRL, reprezentanta ***DAF*** din Arad

angajează

mecanic cu experienţă

Persoanele interesate sunt rugate să trimită CV-ul pe adresa service.arad@evwholding.ro. Informaţii: **0372/200500** (637241)

SC TEXTILE MEDICALE SRL
Arad, ZONA INDUSTRIALA VEST, Str. III, nr. 1

angajeaza:

- **10 Operatori confectioneri la masini de cusut industriale;**
- **1 Laborant pentru laborator fizic domeniu textil;**
- **2 Mecanici masini de cusut industriale;**
- **1 Inginer Mentenanta – profil electromecanic;**
- **6 Operatori tricotat masini industriale.**

Cerinte:

- Experienta profesionala relevanta in domeniu
- Seriozitate si spirit de echipa
- Disponibilitate program de lucru pe schimburi

Oferim:

- Conditii optime mediu de lucru
- Salarizare avantajoasa conform competentelor
- Prima de prezenta
- Prima de productie in functie de performantele obtinute
- Tichete masa
- Transport asigurat (inclusiv decontare abonamente transport)

Informatii suplimentare :

CV-urile se depun la sediul societatii sau fax **0257 274 200** in perioada 28 iulie 2014 - 31 august 2014

Candidatii selectati vor fi contactati incepand cu 01 septembrie 2014

Informatii suplimentare se pot obtine la telefon : **0722 670 036** sau **0257 467 609,** persoana de contact: Alina Caras

---

Mediasoft
Arad, B-dul Decebal nr. 6
Tel/fax 0257-255886, 0734 225 612
www.mediasoftarad.ro

Organizează **CURSURI autorizate**

1. ***Operator calculator*** (COR 413201) – 28.08.2014
2. ***Contabil*** (COR 343302) – 01.09.2014
3. ***Manager de proiect*** (COR 242101) – 10.09.2014
4. ***Formator*** (COR 241205) - 15.09.2014
5. ***Instructor/preparator formare*** (COR 333309) – 15.09.2014
6. ***Secretară*** (COR 412001) – 28.08.2014
7. ***Limbi moderne*** (engleză, germană, italiană) – 25.08.2014

(633624)

Magyarországra betanított munkára, különböző gyárakba női és férfi dolgozókat keresünk.
Ingyenes szállás, utazás biztosítva.
Jo kereseti lehetoseg!
Telefon: 0755067689

(635017)

SC **Modelleisenbahn** SRL ***angajeaza***
PROGRAMATOR PRODUCTIE

Cerinte obligatorii:

- limba germana(scris si vorbit)
- bune cunostiinte de operare PC(in special excel).

CV-urile se depun la e-mail: b.ardelean@roco.cc
sau fax : **0357/422111**

(637325)

ANUNŢ PUBLIC

S.C. ***WEXA INTERNATIONAL*** S.R.L., titular al PUZ – ZONĂ DEPOZITARE, COMERŢ /SERVICII, AMENAJARE ACCES DIN DJ 682, amplasat în intravilan Mun. Arad, DJ 682 Arad – Zădăreni, Extrase C.F. nr. 342135 şi 342178 Arad, anunţă publicul interesat asupra ***depunerii solicitării de obţinere a avizului de mediu.***

Informaţiile privind conţinutul documentaţiei tehnice a proiectului propus pot fi consultate la sediul APM Arad, str. Splaiul Mureşului F.N., zilnic (orele 8-16).

Observaţiile publicului se primesc la sediul APM Arad, str. Splaiul Mureşului F.N., în termen de 18 zile calendaristice de la publicarea anunţului.

(637338)

SC SIRE SRL
Arad, Calea Zimandului FN

ANGAJEAZĂ:

OPERATORI ASAMBLARE CABLAJE

(femei) absolvenţi a minim 10 clase.

Informaţii suplimentare la sediul nostru sau la telefon **0257-218-748** între orele 09:00 – 16:00. (7643 - H 604357)

DB Schenker

angajeaza

Stivuitorist

Cerinte:

- experienta
- participarea la receptie si la pregatirea comenzilor
- incarcarea/descarcarea mijloacelor de transport
- respectarea stricta a prescriptiilor tehnice, colectia I.S.C.I.R.

Va rugam transmiteti cv-ul la camelia.but@dbschenker-romtrans.com sau contactati-ne la numerele de telefon **0725682591** sau **0212340473**.

(643491)

SC **CONTACT SHOES** SRL ***ANGAJEAZA,***
MAGAZINER,

AVANTAJ: CUNOSTINTE OPERARE CALCULATOR SI ATESTAT STIVUITORIST.

INFORMATII, ARAD, STR BICAZ NR 1-5,

ZILNIC INTRE ORELE 08.00 -15.00, TEL **0725-922803**.

C.V.-URILE VOR FI TRIMISE PE ADRESA DE EMAIL
info.neweclipsashoes@yahoo.ro

(643490)

Ne cerem scuze pentru inconvenient
și vă așteptăm în curând
CU MII DE PRODUSE LA PREȚURI EXCEPȚIONALE!

BRICO STORE
E mai simplu!

ARAD
ESTE ÎNCHIS

BRICOSTORE

REVOLUȚIA CONTINUĂ!

DIN 31 AUGUST 2014

(623146)

Cu profundă tristeţe anunţăm încetarea din viaţă
la vârsta de 48 ani a celui care a fost fiul nostru,
ŞTEINER MARIUS.
Înmormântarea va avea loc astăzi, 29 august 2014, ora 17:00, la Cimitirul din Curtici.
Părinţii: Maria şi Ludovic

Cu adâncă durere în suflet ne despărţim de cea care ne-a fost mamă şi soţie,
GONCERIUC SAVETA,
în vârstă de 69 ani, din Cicir.
Dumnezeu s-o odihnească în pace! Înmormântarea va avea loc astăzi, 29 august 2014, ora 14:00, de la domiciliu din localitatea Cicir nr. 39.
Familia îndoliată: Traian, Florin şi Florentina

Cu profundă tristeţe anunţăm încetarea din viaţă
la vârsta de 70 ani a celui care a fost tată şi bunic,
MUREŞAN NICOLAE.
Înmormântarea va avea loc astăzi, 29 august 2014, ora 14:00, la Cimitirul Pomenirea.
Familia îndoliată

Cu adâncă durere în suflet anunţăm încetarea din viaţă a celui care a fost tată şi bunic,
BĂLAJ GHEORGHE
în vârstă de 83 ani.
Trupul neînsufleţit este depus la capela cimitirului Micălaca. Înmormântarea va avea loc astăzi, 29 august 2014, ora 15:00. Dumnezeu să-l odihnească în pace!
Fam. îndoliată Brădicean

Cu adâncă durere în suflet anunţăm decesul celui care a fost soţ, tată, socru şi bunic,
FILOTE STELIAN.
Dumnezeu să-l ierte şi să-l odihnească în pace! Înmormântarea va avea loc astăzi, 29 august 2014, ora 13:00, la Cimitirul Pomenirea.
Familia îndoliată

Anunţăm, plini de tristeţe şi durere, încetarea din viaţă,
la vârsta de 73 de ani, a celei care a fost
bunică şi o mamă deosebită,
MARIA GĂLUŢ.
Dumnezeu să o ierte şi să o primească în Împărăţia Lui!
Nepotul Andrei, Mariana şi Nelu Belean.
Înmormântarea va avea loc sâmbătă, 30 august 2014, în localitatea Şicula.

CONDOLEANŢE

Cu o rugăciune şi o lumânare aprinsă mă despart de prietena mea,
LUCIA PÂRVULESCU
regretând că nu am putut să iau parte la funeralii. Transmit sincere condoleanţe familiei!
Lenuţa Ototoc

Împărtăşesc durerea şi sunt alături de prietenul şi colegul meu, Daci Miuţ la pierderea tatălui drag,
VIOREL MIUŢ.
Sincere condoleanţe!
Marius Mahu cu familia

Suntem alături de colegul nostru Kiss-Nagy Zoltan în aceste clipe grele provocate de trecerea în eternitate a fratelui drag. Dumnezeu să-l odihnească!
Colegii de la Palatul Copiilor Arad

O rugăciune către Dumnezeu, o lumânare aprinsă şi multe lacrimi în ceasul despărţirii de fratele meu,
VICZIAN RADU GABRIEL.
Nu te vom uita niciodată!
Adi cu fiul Deiu

O rugăciune către Dumnezeu, o lumânare aprinsă şi multe lacrimi în ceasul despărţirii de fratele meu,
VICZIAN RADU GABRIEL.
Nu te voi uita niciodată!
Raluca

Un gând de compasiune, mângâiere şi condoleanţe pentru fiica noastră Ramona şi nepoţii Rareş şi Beatrice în momentele grele pricinuite de trecerea în nefiinţă a ginerelui nostru,
VICZIAN RADU GABRIEL.
Socrii Ilica cu familia

Cu profundă tristeţe şi durere în suflet îmi iau rămas bun de la nepotul meu,
VICZIAN RADU GABRIEL.
Dumnezeu să-l odihnească în pace!
Tuşi Rodi cu familia

Tristă şi înlăcrimată mă despart de cel care a fost verişorul meu,
VICZIAN RADU GABRIEL.
Dumnezeu să-l odihnească în pace!
Corina şi familia

Un ultim omagiu şi sincere condoleanţe cumnatului şi unchiului nostru,
VICZIAN RADU GABRIEL.
Nu te vom uita niciodată dragul nostru!
Din partea familiei Drinovan

Un ultim omagiu şi sincere condoleanţe cumnatului şi unchiului nostru,
VICZIAN RADU GABRIEL.
Nu te vom uita niciodată, dragul nostru!
Din partea familiei Stoica

Iartă-mă că nu te-am adus acasă viu cumnatul meu,
VICZIAN RADU GABRIEL.
Mă voi gândi la tine toată viaţa.
Familia Baranyai

Regretăm profund trecerea în nefiinţă a cumnatului, unchiului şi naşului nostru,
VICZIAN RADU GABRIEL.
Dumnezeu să-l odihnească în pace!
Familia Jude

Un ultim omagiu celui care a fost
BĂLAJ GHEORGHE.
Nu te vom uita niciodată.
Fam. Ursa şi Trifon

Cu durere în suflet mă despart de fratele meu drag,
ŞTEINER MARIUS
din Curtici,
la vârsta de numai 48 ani.
Nu te voi uita niciodată!
Fratele Eugen

Deplângem trecerea în nefiinţă a celei care a fost
SZABÓ JUDIT LIVIA.
Dumnezeu s-o ierte şi s-o odihnească în pace!
Vecinii din P-ţa Caius Iacob nr. 16, Bloc H

Împărtăşim durerea colegului nostru Cristoiu Florin la trecerea în nefiinţă a tatălui său. Sincere condoleanţe!
Colectivul SC Antocasian SRL

COMEMORĂRI

În 31 august se împlinesc 2 ani de când dragul nostru fiu şi tată,
MOŞ CONSTANTIN (DINU)
din Ineu
a plecat dintre noi mult prea devreme la vârsta de 36 ani.
Ai fost un om blând, un om cu suflet bun, un om care zâmbea mereu. Doar o dată nu ai putut zâmbi când lacrimi multe pe obraji ţi-au curs, lacrimi multe şi amare care te-au dus departe de noi dragul nostru fiu. Dumnezeu să îl ierte şi să-l odihnească în pace!
Mami, tati şi Alissia - fiica lui cea dragă

Cu adâncă durere în suflet după 16 ani te simţim lângă noi şi nu te vom uita cât trăim. Dumnezeu să te odihnească în pace draga noastră,
ALEXANDRA BISTRIAN.
Fiica, părinţii şi fratele

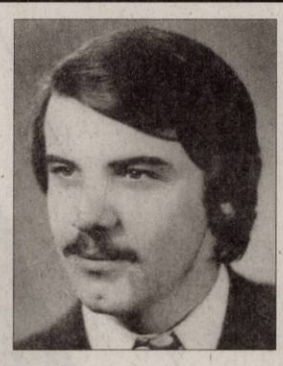

A trecut un an de când m-a părăsit dragul meu fiu,
ADRIAN FAUR.
A lăsat multă durere în suflet şi un gol în casa în care s-a format. Vei rămâne veşnic în inima mea, păstrându-ţi chipul tău bun şi curat. Înălţăm o rugăciune către Dumnezeu pentru odihnă veşnică! Parastasul va avea loc la Biserica Ortodoxă Grădişte ora 12:00, sâmbătă, 30 august 2014.
Tatăl îndoliat Aurel Faur

Anunţurile de mică publicitate se preiau doar în locaţia de pe B-dul Revoluţiei, nr. 81 (clădirea de lângă hotelul Continental, fost Astoria) după următorul program: de luni până vineri între orele 8-18, iar duminica între orele 9-13.

SERVICII FUNERARE

NOSFERATUM
SERVICII FUNERARE COMPLETE
Arad, str. Ghiba Birta nr. 26
Tel.: 0752 10 11 12
0357 80 48 38
NON STOP
e-mail: nosferatumarad@yahoo.com
www.nosferatum.ro
❖ Sicrie de la 390 lei;
❖ Consultanţă permanentă, medic constatator
❖ Rezovăm acte decedat: acte primărie, certificat de deces, adeverinţă înhumare, ajutor de deces, casa de pensii şi C.A.R.P.
❖ PRELUĂM DECEDAŢII DE LA MORGĂ
❖ TRANSPORT intern şi internaţional, GRATUIT în MUNICIPIU
❖ Igienizare, cosmetizare, îmbălsămare, incinerarii, repatrieri, capac frigorific
❖ Capelă (cimitir UTA)
❖ NOU! Gratuit oferim pentru pensionari, 50 colaci.
434154

Cu lacrimi în suflet anunţăm parastas de şase săptămâni pentru cea care a fost draga noastră soţie, mamă şi bunică,

BURSAŞ VERONICA-VICTORIA

sâmbătă, 31 august 2014 la Catedrala Veche la ora 12,30.

Soţul Bursaş Gheorghe, fiul Marin Bursaş cu familia şi fiica Marinela Popa cu familia

S-au scurs 6 săptămâni de lacrimi şi durere de când a plecat dintre noi soţul şi tatăl nostru drag,

ing. GHEORGHE ŞERBAN.

Parastasul de pomenire va avea loc sâmbătă, 30 august 2014, ora 11,00 la Biserica Ortodoxă din Micălaca din Parcul 23 August. Dumnezeu să-l odihnească în pace!

Soţia Dida, fiicele: Claudia cu soţul Felix, Mihaela cu soţul Massimiliano

Timpul a trecut, durerea a rămas, au trecut unsprezece ani de la trecerea în eternitate a fiicei mele,

SILVIA DUŢĂ.

Amintirea ei mă va însoţi mereu. Dumnezeu să o odihnească în pace!

Mama Antiţa Suciu

Un pios omagiu de dragoste şi neuitare în memoria dragului nostru soţ, tată, socru, bunic,

ŞTEFAN ŞODINCA

de la a cărui trecere în eternitate a trecut 1 an. Bunul Dumnezeu să-i vegheze somnul etern! Parastasul de pomenire sâmbătă, 30 august la mormânt în Cimitirul Aradul Nou, ora 12,00.

Familia: soţia Romiţa, nepotul Denis, fiica Alina cu soţul Marius

Se împlinesc 6 săptămâni de când a plecat dintre noi iubitul meu frate şi iubitul nostru unchi,

ing. ŞERBAN GHEORGHE.

Te vom purta mereu în sufletele noastre şi te vom plânge mereu! Dumnezeu să te odihnească în pace!

Fam. dr. Vuia Elena, Dragoş şi Traian cu soţia Viluţa

Se împlinesc unsprezece ani de la trecerea în eternitate a dragei mele soţii,

SILVIA DUŢĂ.

Ochii sufletului meu, vor căuta în timp chipul ei frumos şi blând. Dumnezeu să o odihnească în pace!

Soţul Marin Duţă

Azi, 29 august 2014 se împlinesc 5 ani de la decesul celui care a fost

SÎRBU IOAN.

O clipă de aducere aminte pentru toţi cei care l-au cunoscut.

Familia

Comemorăm cu durere 40 de zile de la plecarea din viaţă a celui care a fost frate şi cumnat,

MORAR NICOLAE.

Slujba se va ţine sâmbătă, 30 august, ora 11 la Biserica Şega II, Vlaicu.

Surorile şi cumnatul

Un an de dor şi lacrimi de la plecarea la cele veşnice a dragului nostru soţ, tată, socru şi bunic,

ing. MUCESCU PETRU.

Bunul Dumnezeu să-l odihnească în pace!

Familia

Se împlinesc 40 de zile de când

RUS ADRIAN GHEORGHE

a plecat pe drumul fără de întoarcere. Bunul Dumnezeu să-l odihnească în pace! Comemorarea va avea loc sâmbătă, 30 august în Timişoara la Biserica din Piaţa Crucii de la ora 12,00. Nu te vom uita niciodată.

Părinţii, fratele, cumnata şi nepoţii

Mâine, 30 august e ziua ta iubitul meu soţ,

DUPŢA NICOLAE.

Nu te pot felicita, doar o lumânare şi florile neuitării pe mormântul tău le voi aşeza, rugându-L pe Bunul Dumnezeu să-ţi dăruiască odihnă şi lumină veşnică!

Cu mult dor de tine, soţia Maria

Neştearsă amintire la împlinirea unui an de când ne-a părăsit, dragul nostru coleg de facultate,

inginer agronom PETRICĂ MUCESCU.

Dumnezeu să-l odihnească!

Promoţia 1953

A trecut un an de dor şi durere de când ne-a părăsit cel ce a fost

MUREŞAN PETRU.

O rugăciune, o lacrimă, o floare pe tristul său mormânt. Slujba de pomenire se va ţine sâmbătă, 30 august 2014, ora 11 la Biserica UTA.

Fam. îndurerată

Azi, 29 august trebuia să-ţi spunem „La mulţi ani!" dar spunem o rugăciune către Dumnezeu şi punem o lumânare aprinsă pe mormântul celui care a fost

IOANĂŞ AUREL

din Hălmăgel.

Familia

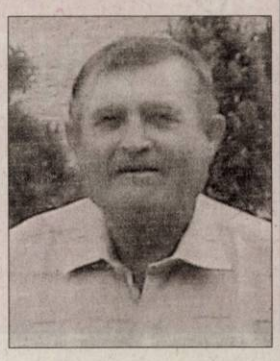

Un pios omagiu cu tristeţe şi lacrimi pentru cel care a plecat spre veşnicie,

ing. BADEA MATEI.

Dumnezeu să-l odihnească în pace! Slujba de pomenire sâmbătă, 30 august, ora 12:30 la Catedrala Veche.

Familia îndoliată

O rugăciune, o lacrimă, o lumânare şi o floare la împlinirea a 13 ani de când a plecat dintre noi dragul nostru frate şi unchi,

IONEL MÂNZAT.

Îl vom păstra viu în amintirea noastră. Dumnezeu să-l odihnească în linişte şi pace!

Sora Doina cu familia

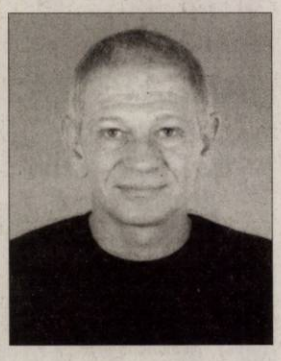

Timpul nu reuşeşte să aştearnă uitarea peste durerea pe care a lăsat-o în suflet, prin trecerea la cele veşnice, dragul nostru

dr. SABOU FLORIN – VASILE.

Lacrimi, tristeţe şi flori pe tristul lui mormânt la împlinirea a şase săptămâni de când ne-a părăsit. Parastasul va avea loc sâmbătă, 30 august 2014, ora 12:00, la Biserica Ortodoxă din Micălaca 300 – lângă Billa.

Familia îndoliată

Readucem în memoria celor care l-au cunoscut şi-i poartă sentimente de preţuire şi regret că astăzi se împlinesc 10 ani de la trecerea în veşnicie a soţului, tatălui, socrului şi bunicului de neînlocuit,

NĂDRĂU DIMITRIE.

Dumnezeu să binecuvânteze odihna lui eternă! Serviciul religios comemorativ se va oficia sâmbătă, 30 august 2014, ora 12:00 la Biserica Ortodoxă din Grădişte.

Familia

O rugăciune, un gând frumos, lacrimi, durere şi o clipă de aducere aminte la împlinirea unui an de la trecerea în veşnicie, prea devreme, a dragului nostru soţ, tată, socru şi bunic,

CÂLBU LIVIU.

Să-ţi fie somnul lin şi îngerii aproape! Nu te vom uita niciodată.

Familia

Anunţurile de deces se publică GRATUIT!

Mica publicitate 0257/210.775

Publicitate 0257/280.904

Leoni Wiring Systems Arad ANGAJEAZA :

Operator Asamblare

Avantaje:

- *Transport asigurat in Judetul Arad*
- *Ore suplimentare platite*
- *Analize gratuite pentru angajare*
- *Asistenta medicala gratuita*
- *Oportunitati de promovare*
- *Pachet de servicii medicale gratuite pentru angajati si familiile acestora la una dintre cele mai moderne policlinici din Arad*

Cerinte minime:

- *Capacitate de integrare intr-un mediu de lucru dinamic*
- *Stare fizica buna, spirit de echipa, disponibilitate de lucru in 3 schimburi*

Cererile de angajare se depun la sediul firmei noastre.

Va rugam trimiteti aplicatiile la adresa: recrutare.arad@leoni.com

LEONI Wiring Systems Arad
Str. 1, no. 11 • Zona Industriala Arad, Jud Arad
Tel: 0257-205146, 0257-205266

LEONI

(7710 - H 618413)

(590086)

cicor electronic solutions

ALEGE INTELIGENT
SALTUL ÎN CARIERA TA PROFESIONALĂ

NOI VĂ OFERIM
Un loc de muncă la standard occidental
Salariu de încadrare atractiv, prime lunare
Tichete de masă din prima zi de angajare
Transport gratuit

PENTRU POSTUL DE MONTATOARE SUBANSAMBLE aveţi nevoie de:
Îndemânare şi seriozitate
Disponibilitate de a lucra pe 3 schimburi

VĂ AŞTEPTĂM în Arad, Zona Industrială Vest, str.I, nr.10
CV-ul se completează la sediul societăţii sau se trimite la adresa de **e-mail HR-Arad@cicor.com** **sau** la **nr fax 0257.216.733**
Informaţii la nr de telefon 0257.285.944

IHM TOTAL CONSULT

ITI DORESTI UN LOC DE MUNCA INTR-O COMPANIE SERIOASA SI MARE?

IHM TOTAL CONSULT ANGAJEAZA

OPERATORI PRODUCTIE
MUNCITORI NECALIFICATI

Beneficii:
- **Salariu motivant, tichete de masa**
- **Bonusuri de prezenta, de productie**
- **200% plata orelor suplimentare**
- **30% spor pentru orele de noapte**
- **Transport asigurat gratuit**
- **Asigurare medicala privata**

Cerinte:
- **minimum 8 clase**
- **îndemânare bună, persoană motivată, serioasă si muncitoare**
- **disponibilitate pentru lucrul în schimburi şi în picioare**

Pentru mai multe informatii suna la numarul: **0734 006 985**
Asteptam CV-ul tau la adresa de email: **ana.covaci@ihm.ro sau recrutare@ihm.ro**

(583489)

MGA
angajeaza urgent:
Montatori schelete tapiterie, cusatorese huse tapiterie, tamplari-masinisti, cartonari, lipitori burete.
Informatii la tel **0722500354.**
(623159)

SC **AUTO GROUP CMB** SRL
angajează
manipulant marfă
CV-urile se depun la adresa de email donita@domplex.ro
Selecţia va avea loc în data de 05.09.2014.
(643495)

SC **COTTA INTERNATIONAL** SRL
FIRMĂ MIXTĂ ROMÂNO - ELVEŢIANĂ
SELECŢIONEAZĂ PERSONAL
- ❑ **TAPIŢERI** cu experienţă în domeniu;
- ❑ **MUNCITORI** necalificaţi pentru sectorul lipit;
- ❑ **TINERI ABSOLVENŢI** (sc. profesionala, liceu)

în vederea calificării în meseria de tapiţer;
Cerinţe: seriozitate, disciplină, program de lucru în două schimburi
Se oferă: •salarizare atractivă •condiţii deosebite de muncă; •bonuri de masă •transport gratuit şi pe raza oraşului Arad.
Cei interesaţi sunt rugaţi să se prezinte la sediul societăţii din Arad, str. Bicaz 1-5 (intrarea din Aleea Muncii), zilnic între orele 9.00 -14.00.
(7647 - H 604383)

MarlexDuo **MARLEX DUO COMPANY**
Oferim locuri de munca in Germania:
- **ingrijitoare batrini**
- **ingrijitori ferme de cai si vaci (femei si barbati)**
- **ambalator manual**

Limba germana sau engleza constituie avantaj
Nu percepem comision
Informatii la tel: **0257-272325, 0374035858**
e-mail: resurse.umane@marlexduo.ro
(623156)

KSS KEY SAFETY SYSTEMS
Key Safety Systems
lider mondial în producţia de sisteme de siguranta
ANGAJEAZA:
OPERATORI ASAMBLARE si MANIPULANTI MARFA
INFORMATII: **0372.572.250 sau szomorn@keysafetyinc.com**
(642071)

Firma **SYLC CON TRANS** din Arad
angajeaza:
Electrician intretinere si reparatii statie asfalt
Informatii la tel.: **0257/281.288**
Depunerea cv-urilor:
La adresa str. Tudor Vladimirescu, nr. 7, Arad;
Pe fax la nr. 0257/281.289
Prin e-mail la adresa office@ifr.ro
(635049)

SC **DITRE INTERNATIONAL** SRL
Angajeaza:
- **confectionere pt. masina de cusut**
- **operatori calculator masina CNC** in fabrica (masini taiat pal, burete, tesatura)
- **muncitori necalificati**
- **tamplari**
- **tapiteri**
- **desenator autocad**
- **planificator productie**

Oferim: salarii atractive,bonuri de masa,transport gratuit, analize la angajare gratuite.
Informatii la sediul firmei din Arad, Str. a-III-a, Zona Industriala Vest, Nr. 3, tel. **0257/216610** intre orele 9-14 de luni pana vineri.
(583488)

Şcoala Postliceală F.E.G. Arad
Admitere 2014-2015

Specializări:
1. Asistent medical generalist;
2. Asistent medical de farmacie;
3. Asistent medical de igienă;
4. Asistent medical de laborator;
5. Asistent medical de radiologie;
6. Asistent medical de nutriţie şi dietetică;
7. Asistent medical de balneofiziokinetoterapie;
8. Asistent pentru ocrotirea persoanelor vârstnice;
9. Ergoterapeut.

Se pot înscrie absolvenţi de liceu cu sau fără diplomă de bacalaureat, durata studiilor fiind de 2/3 ani. Diplomele sunt recunoscute în ţară şi în străinătate.
Înscrierile se fac de luni până vineri între orele 08.00-16.00, la Colegiul Economic Arad, Piaţa George Enescu, nr. 2.

Informaţii telefon: 0760 663 937; 0745 320 623.
(527740)

UNIUNEA EUROPEANĂ · GUVERNUL ROMÂNIEI · Fondul Social European POSDRU 2007-2013 · Instrumente Structurale 2007-2013 · GUVERNUL ROMÂNIEI MINISTERUL MUNCII, FAMILIEI PROTECŢIEI SOCIALE ŞI PERSOANELOR VÂRSTNICE OMPOSMRU REGIUNEA VEST · FRG Vladimirescu FUNDAŢIA ROMÂNO – GERMANĂ VLADIMIRESCU

Investeşte în oameni!

FUNDAŢIA ROMÂNO – GERMANĂ Vladimirescu
în parteneriat cu: ASOCIAŢIA ALDMARIDIM, PRIMĂRIA COMUNEI BÂRSA, PRIMĂRIA COMUNEI GURAHONŢ ŞI PRIMĂRIA COMUNEI SĂVÂRŞIN

ORGANIZEAZĂ GRATUIT PENTRU PERSOANELE INACTIVE ŞI ŞOMERII DIN MEDIUL RURAL
cursuri de calificare/iniţiere:
CONTABILITATE – la Centrul din Aldeşti
OPERATOR CALCULATOR şi CONTABILITATE - la Centrul din Săvârşin
LUCRĂTOR ÎN STRUCTURI PENTRU CONSTRUCŢII – la Centrul din Gurahonţ
Informaţii şi înscrieri:
- **ALDEŞTI** - 0751– 119346 – Giurescu Mariana
- **SĂVÂRŞIN** – 0743-183169 – Vodicean Adina
- **GURAHONŢ** - 0741 – 149567 – Bodea Samuil

proiect: ***„OCUPPAT – Organizarea de Cursuri de Pregătire Profesională şi Antreprenoriat la Ţară" - ID 128576***
cofinantat din Fondul Social European prin Programul Operational Sectorial Dezvoltarea Resurselor Umane 2007-2013
(614232)

www.aradon.ro

Angajam URGENT ingrijitoare batrani in AUSTRIA

Se ofera: ***! PLECARI SIGURE SI RAPIDE !***
- salarii intre 1.000 - 1.500 Euro / luna ;
- transport dus - intors asigurat ;
- contract + asigurari medicale si sociale platite;
- alocatie pentru copii.

NOU ! Agentie cu 4 ani experienta acum si in Arad!
Se cere limba germana la nivel conversational

Oferim curs de ingrijitor batrani + GRATUIT ore de limba Germana
M.M. Job Trends - Bd. Revolutiei nr. 70 et. 1 of. 3, Arad
tel: 0728 097 337 e-mail: info.jobtrends@gmail.com, web site www.jobtrends.org

S.C. **LAZAR & SOHNE** S.R.L.
angajam:
- **Muncitori calificati / necalificati - Sectia Preparate**
- **Muncitori necalificati - Sectia Igienizare** (femei si barbati)
- **Femeie de serviciu pentru Birouri**
- **Electrician intretinere si reparatii**

Oferim salariu motivant, tichete de masa si decontare transport.
C.V.-urile se depun la sediul firmei (Arad, Calea 6 Vanatori, nr.1-3) la biroul Resurse Umane
(643493)

Angajam
tractoristi cu experienta
soferi profesionisti intern-extern
Telefon: 0788.627.921
(637372)

ANUNT

Agenţia Judeţeană pentru Plăţi şi Inspecţie Sociala Arad **lanseaza cerere de ofertă pentru închirierea unui spaţiu** in vederea desfasurării activităţii in suprafaţă de aproximativ 300 mp pentru birouri şi 100 mp pentru arhivă in mun. Arad. Tinând cont de specificul activitatii locaţia spaţiului trebuie sa fie intr-o zona în care este posibil accesul publicului cu mijloace de transport in comun.
Depunerea ofertelor se poate face la sediul actual al AJPIS din mun. Arad, str. Gh. Lazar, nr. 20, et I, cam 112, sau prin e-mail: ajps_ar@yahoo.com, pana cel tarziu in data de 05 septembrie 2014.
Informatii suplimentare se pot obtine la telefon: 0257212079, 0257280178, 0257280157 - la interior 131, 130, 155.
(635858)

Gi Group angajeaza:
- **OPERATORI PRODUCTIE**
- **MUNCITORI NECALIFICAŢI**
- **CONTROLOR CALITATE cu experienţă în volane**

Gi Group YOUR JOB, OUR WORK

Cerinte: minim 8 clase, vedere buna, disponibilitate pentru lucrul in 3 schimburi
Se ofera: pachet salarial atractiv, **transport asigurat**, tichete de masa, bonusuri lunare
Pentru mai multe detalii si programari, sunati la **0747.012.810.**
Puteti depune un CV direct la sediul nostru din Arad, Str. Piata Garii, bl. A, sc. G, ap. 26 (parter, langa Chic) sau trimiteti pe e-mail la adresa **silvia.pantos@gigroup.com**
(490935)

BRICOSTORE
Arad, Calea Aurel Vlaicu nr. 299/6 Complex Armonia
BRICO STORE *E mai simplu!*
ANGAJEAZĂ
Lucrători comerciali

Persoanele interesate îşi pot trimite CV-ul pe adresa de e-mail: magazin.arad@bricostore.ro, nr.de fax: 0374/181001 sau direct in magazin.
(637275)

Adecco
better work, better life
ANGAJEAZA:
- Controlor calitate
- Operator introducere date (MS Office - avansat)
- Operatori linie productie
- Montatori subansamble
- Confectioneri imbracare volane in piele

Informatii la sediul firmei:
în ARAD
Str. Nicolae Bălcescu, nr.22
Tel. 0722 500 495
Orar: Luni-Vineri
între 10:00 - 16:00
oana.tripon@adecco.com
(634955)

- **Angajăm lăcătuşi** mecanici, şlefuitori metale, muncitori necalificaţi. Telefon 0749.151.408.
- **Angajăm muncitor** fermă vaci în Lipova. Telefon 0730.188.288.
- **Angajăm muncitor** peritru ambalat piese metalice+ şofat camionetă 3,5t, 0740.135.175.
- **Angajăm personal** pentru fast- food. Telefon 0744.828.934.
- **Angajăm tâmplari,** femei şlefuit în Sântana. Asigurăm transport. Tel. 0752.514.802.
- **Angajăm: instalatori,** mecanic utilaje, muncitori necalificaţi în construcţii. Tel. 0754.457.395.
- **Angajăm: vânzător** fast food, femeie la curăţenie- vase. Tel. 0722.337.938.
- **Angajez şofer** categoriile C+E pentru basculă. Telefon 0733.989.266.
- **Angajez şoferi** TIR cu experienţă, contabilă evidenţă primară, 0744.784.492. 603457
- **Angajez barman** (fată). Telefon 0740.072.697.
- **Angajez femeie** la curăţenie, pensiune. Tel. 0723.274.150.
- **Angajez femeie** pentru menaj apartament+ vilă. Informaţii 0740.555.303.
- **Angajez sudor** WIG şi lăcătuş cu experienţă în inox, 0742.220.004.
- **Bar Micălaca** angajează barman/ ospătar, fete/ băieţi. Telefon 0722.505.865. 635026
- **Brutărie angajează** brutar, patiser, ambalator, salar atractiv, 0744.918.256, 0740.091.727, 0257/212829.
- **Caut femei** pentru îngrijit bătrâni în Germania. Tel. 004915786143246.
- **Firmă germană** angajează programator 3D CNC frezor. Informaţii telefon 0772.262.719.
- **Firmă mobilier** pal, angajează tâmplar calificat. Tel. 0723.287.145.
- **Firmă pază** angajează agenţi pază zona Curtici Vladimirescu. Telefon 0746.284.759.
- **Firmă încălţăminte** angajează muncitor termociment. Salariu atractiv. Tel. 0357/401481.
- **Laborator cofetărie-** patiserie angajează femei serviciu, maxim 50 ani, ☎0257/279252.
- **Restaurant central** angajează ajutor de bucătar. Telefon 0753.928.971.
- **S.C. angajează** vânzătoare fast- food. Tel. 0723.512.918.
- **S.C. angajează:** sculeri, sudori WIG, strungari şi necalificaţi, femei şi bărbaţi cu studii medii. Tel. 0257/281213, 0748.108.160, orele 8- 17, de luni până vineri.
- **SC angajăm** spălător auto, V.Conta 10. Telefon 0257/229388, 0726.685.645.
- **SC angajează** şofer pentru comunitate cat. C+E. Informaţii 0257/274461.
- **SC angajează** şoferi cu atestat intern şi extern. Telefon 0725.234.626.
- **SC angajează** electricieni cu experienţă. Informaţii 0745.581.019.
- **Societate contabilitate** angajează operator calculator cu cunoştinţe limba maghiară, ☎0722.349.168.

PRESTĂRI SERVICII

- **Acord garanţie,** repar maşini spălat automate, frigidere, domiciliul clientului, 0745.395.282. 623116
- **Firmă specializată** executăm lucrări construcţii A- Z. Închiriem schele şi popi metalici. Tel. 0722.931.320. 637252
- **Intermediez plecări** în străinătate pentru îngrijit persoane în vârstă. Telefon 0756.517.784. 635035
- **Intervenţii apă** canal non stop. Telefon 0756.056.803. 644639

CONSTRUCŢII

- **Aduc balast,** nisip, car moloz etc., 2- 20 mc, ☎0745.036.969. 558548
- **Aduc nisip,** balast, sorturi, piatră, lemne, ridic moloz 1- 6mc, 0754.772.222. 632507
- **Balastira din** Micălaca s- a redeschis şi vindem nisip şi sorturi între orele 7,00- 19,00. Telefon 0737.714.896. 626442
- **Vând nisip,** balast, sort, mraniţă. Telefon 0747.206.371. 633652

RULOTE-REMORCI

- **Vând remorcă** auto Padiş 500, VT 2016, preţ 450 Euro, negociabil. Telefon 0740.064.808. 632470

ELECTRONIC PLUS

- **Vând frigider** Zanussi, aragaz şi maşină de spălat Siemens, ☎0743.141.713. 614184
- **Vând frigider,** maşină spălat automată, combină frig, chiuvetă inox. Tel.0257/ 210613. 642458
- **Vindem/Reparăm electrocasnice** second, frigorifice, maşini spălat, uscătoare, aragaze, electrice, televizoare, anvelope, vitrine comerciale, termopane. Reducere pentru schimb, rate, Lipova. Tel. 0744.796.542. 255370

POŞTA LUI CUPIDON

- **Nou Arad!!!** Salon masaj erotic discreţie, rafinament, maseuze senzuale, 0720.411.562. 635925

PIERDERI

- **Pierdut Certificat** constatator nr.50446/13.09.2010 aparţinând S.C. Kruna Inc S.R.L., emis de O.R.C. Arad, la 15.09.2010. Îl declar nul. 642426
- **Pierdut Certificat** constatator nr. 14720/17.04.2014 aparţinând S.C. Ami şi Călin S.R.L. Îl declar nul. 642934
- **Pierdut Certificat** constatator nr. 72340/ 2009 aparţinând S.C. Dedal Construct S.R.L. Îl declar nul. 642936
- **Pierdut certificat** constatator nr. 46581/ 20.10.2011 emis de ORC Arad, pe numele Ervomar Trade SRL. Îl declar nul. 643496
- **Pierdut permis** de armă seria B, nr.007793 eliberat la data de 03.08.1994 de Poliţia Arad, pe numele de Nistor Florin. Îl declar nul. 641959

LOCURI DE VECI

- **Vând trei** locuri de veci, cimitirul UTA. Telefon 0729.161.906. 637500
- **Vând trei** locuri de veci la Pomenirea. Telefon 0257/256854. 634995

PLANTE-FLORI

- **Vând 100** baloţi lucernă curată, lucernă amestec, neplouaţi. Preţ negociabil. Tel. 0786.594.746. 605925

ANIMALE-PĂSĂRI DOMESTICE

- **Vând vacă** cu viţea Belga. Tel. ☎0726.418.125. 635915
- **Vând vacă** gestantă luna VIII- a. Tel. 0745.726.632 sau 0257/463245. 635909
- **Vând 2** porci de carne albi 120- 140 kg, localitatea Frumuşeni. Telefon ☎0257/ 455315. 635881
- **Vând 2** vaci, 1 iapă şi 1 mânză. Telefon 0743.322.969. 635911
- **Vând 7** purcei. Tel. 0748.022.263, 0727.890.085. 642452
- **Vând 8** purcei vietnamezi. Tel. 0745.515.200. 583902
- **Vindem găini** pentru ouă, zilnic 8- 14, preţ negociabil. Telefon 0723.579.764. 633654

MAŞINI,UTILAJE,INSTALAŢII

- **Vând combină** porumb C6P MIG îngrăşăminte Ifron, 0747.424.251. 634938

ÎMPRUMUTURI FINANCIARE

- **IFN acordă** credite avantajoase PFA, angajaţi, pensionari 24- 75 ani, ☎0729.660.774.

DIVERSE

- **Cumpăr cazan** fontă încălzire centrală, 5- 6 elementi, fără gazeificare, combustibil solid. Telefon 0742.093.124. 633648
- **Cumpăr maşini** pentru fier vechi, nichel, cositor, videa, 0741.134.368. 643377
- **Vând ţuică** 53 grade 50l. Telefon 0744.243.696. 634984
- **Vând aparat** de muls VibrochenL 445. Tel. 0745.726.632 sau 0257/463245. 635910
- **Vând cazan** de ţuică 70 litri şi familii de albine, 0741.071.459. 635898

- **Vând cazane** ţuică, diferite mărimi, preţ avantajos. Tel. 0752.859.864. 635888

- **Vând cazane** pentru ţuică, diferite mărimi, preţ avantajos, 0746.549.644. 623783
- **Vând rochie** din America frumoasă, preţ bun. Telefon 0737.424.210. 635891
- **Vând 100** kg mere de borhot, 0,50 bani. Telefon 0257/372824. 644656
- **Vând 50** l ţuică (prună, mere, pară, piersică). Telefon 0257/372824. 644643

APELURI

- **Absolvenţii Şcolii** Medii nr. 4 Arad, promoţia 1964 doresc să se întâlnească la împlinirea a 50 ani de la absolvire. Doritorii sunaţi la Voichiţa Mager 0740.098.920, Ciupuligă Elena 0732.830.741. 623499

OANA DOBRIŢĂ anunţă publicul interesat asupra depunerii solicitării de emitere a acordului de mediu pentru proiectul proiectul „CONSTRUIRE HALĂ ŞI ACHIZIŢIE DE ECHIPAMENTE PENTRU PRODUCERE DE UŞI ŞI FERESTRE" în localitatea Livada, sat Sânleani CF 302251, jud. Arad. conform certificatului de urbanism 144/27.09.2012 eliberat de Primăria Livada.
Informaţiile privind proiectul pot fi consultate la sediul autorităţii pentru protecţia mediului APM Arad, str. Splaiul Mureşului FN, şi proiectantul general, SC Firma 9, Arad str. Cpt. Grigore Ignat nr. 29, jud. Arad, orele 9oo – 11oo.
Observaţiile publicului se primesc zilnic la sediul autorităţii pentru protecţia mediului APM Arad, str. Splaiul Mureşului FN, orele 9.oo – 13.oo. (1-642921)

Publicitate 0257/280.904

EVIDENŢIAZĂ-TE!

Text: **DATA apariţiei:**.....

Talon valabil până în 30 septembrie 2014

Date personale:

Nume şi Prenume:

Telefon:

Buletin de identitate:

TALON + PREŢUL CATEGORIEI AFERENTE

Anunţurile se preiau zilnic, la ghişeu, până în ora 16[00], după această oră, se pot prelua doar prin intermediul sistemului online de preluare al anunţurilor disponibil pe www.jurnalaradean.ro . Anunţurile de mică publicitate din Jurnal Arădean se publică pe baza talonului din ziar
Redacţia nu îşi asumă responsabilitatea pentru conţinutul anunţurilor de mică publicitate!
JURNAL ARADEAN

Sâmbătă, 30 august

BEBE

dragă

ai fi împlinit

46 de ani,

în loc de „La mulţi ani!" îţi udăm mormântul cu lacrimi păstrându-ţi mereu vie amintirea. Dumnezeu să te odihnească în pace!

Mama Mariana, soţia Carmen şi Vasile

Un pios omagiu de dragoste şi neuitare în memoria dragei noastre: soţie, mamă, bunică, soacră,

înv.

TAVI PÂRV

de la a cărei trecere în eternitate au trecut 10 ani. Dumnezeu să o odihnească!

Soţul, fiii, nurorile, nepoţii

Mâine, de ziua iubitului nostru

BEBE CRĂCIUN,

în loc de sărbătoare, vom plânge la mormântul tău şi ne vom gândi la clipele frumoase trăite împreună. Nu te vom uita niciodată! Odihneşte-te în pace!

Sora Adina, fiica Paula şi Radu

Cu adâncă durere în suflet anunţăm că în data de 30 august 2014 se împlinesc 6 ani de la dispariţia dintre noi, mult prea devreme, a mult iubitului nostru soţ, tată, bunic şi străbunic,

CIURDARIU CORNELIU PAVEL.

Bunul Dumnezeu să te odihnească în pace!

Familia îndurerată

Voi cei dragi ce m-aţi iubit/ De un an v-am părăsit. Cuvintele sunt prea sărace pentru a descrie durerea şi dorul din sufletele noastre. Îţi mulţumim pentru dragostea imensă cu care ne-ai înconjurat zi de zi şi totdeauna. Timpul trece, dar durerea şi lacrimile din ochii noştrii au rămas. Te-am iubit şi te vom iubi mereu. A plecat dintre noi un suflet bun, cel care a fost soţ, tată şi bunic,

loc.col(r)

VARGA GAVRIL.

Amintirea ta o vom păstra mereu în inimile noastre pentru totdeauna cu drag şi îţi voi aşeza la tristul tău mormânt un buchet de flori. Să te odihneşti în pace!

În veci nemângâiaţi şi îndureraţi: soţia Irina, fiii Gavril, Zoltan, nurorile Ildiko, Georgeta, nepoţii Roland, Robert

Cu aceeaşi durere anunţăm că au trecut şase săptămâni de la dureroasa despărţire de cel mai iubit tată, bunic şi străbunic,

TRAIAN MUNTEAN.

Parastasul va avea loc sâmbătă, 30 august 2014, ora 12:00, la Biserica Ortodoxă din Grădişte.

Familia îndoliată

Pentru noi nu aţi murit/ V-aţi dus departe printre stele/ Pe drumul fără de sfârşit/ Veţi fi de-a pururi pomeniţi/ În gând şi-n rugăciune, dragii noştri părinţi,

LIPOVAN IOAN

- la 5 ani,

LIPOVAN ANA

– la 1 an.

Dumnezeu să le dea odihnă veşnică!

Copiii, ginerii, nepoţii şi strănepoţii

Plângem în tăcere plecarea ta fulgerătoare pe lungul drum al veşniciei. S-au scurs 40 de zile de când sub pământul rece, într-un tăcut mormânt doarme cel ce a fost soţ, frate, cumnat şi unchi,

ing. CHIRILĂ IOAN ZAHARIE.

Dumnezeu să-l odihnească în pace! Parastasul de pomenire duminică, 31 august 2014, ora 12:00, la Biserica Ortodoxă din Sântana II.

Familiile Mândoiu şi Ignat

Te-ai retras liniştit aşa cum ai trăit în lumea celor buni şi drepţi. Dumnezeu te-a chemat la El, iar nouă ne-a rămas blândeţea cu care ne-ai înconjurat mereu dragul nostru prieten,

ing. CHIRILĂ IOAN ZAHARIE.

Amintirea ta va rămâne mereu în inimile noastre.

Familiile Domocoş şi Nicolae

Au trecut 3 ani de când o inimă bună a încetat să mai bată, un suflet bun s-a ridicat la cer lăsând în urmă o nemărginită durere şi un dor imens. Recunoştinţă veşnică celui care a fost soţ, tată şi bunic,

BOAR PAVEL

din Sântana.

Cu lacrimi în ochi şi în suflet îţi spunem că te vom iubi totdeauna.

Soţia Mărioara, fiica Simona şi nepotul Alexandru

Anunţurile de mică publicitate se preiau doar în locaţia de pe B-dul Revoluţiei, nr. 81 (clădirea de lângă hotelul Continental, fost Astoria) după următorul program: de luni până vineri între orele 8-18, iar duminica între orele 9-13.

JURNAL ARĂDEAN

Berlinul noaptea FOTO: FAN

Cel mai prietenos oraş

LONDRA. Berlinul a fost desemnat drept cea mai prietenoasă destinaţie din Europa pentru cei care călătoresc în familie, scrie „The Independent", pe baza unei cercetări realizate la comanda site-ul de închirieri de case de vacanţă House Trip. Evaluarea oraşelor europene s-a făcut în funcţie criterii precum numărul de galerii şi muzee care oferă diverse oportunităţi familiilor, gradul de poluare şi de infracţionalitate din oraşe. Trei oraşe din Peninsula Iberică (Valencia, Lisabona şi Madrid) s-au clasat pe locul al doilea, al patrulea, şi respectiv al cincilea în topul celor mai prietenoase oraşe pentru familii, în timp ce capitala Ungariei, Budapesta, s-a clasat pe locul al treilea. Potrivit studiului, Valencia s-a impus ca oraşul cu cel mai scăzut nivel al infracţionalităţii, Berlinul s-a clasat pe locul al doilea la cel mai scăzut nivel al poluării, iar Budapesta a reieşti că este cea mai ieftină destinaţie de vacanţă pentru familii.

SURSA: AGERPRES

Copiii englezi sunt nefericiţi

LONDRA. Copiii din Anglia sunt printre cei mai puţin fericiţi din lume, potrivit unui studiu internaţional de proporţii care arată că una din cinci fete preadolescente din Marea Britanie suferă de anxietate în privinţa felului în care arată. În pofida faptului că beneficiază de unele dintre cele mai înalte standarde de viaţă din lume, copiii englezi sunt mai puţin fericiţi decât copiii din unele ţări aflate în curs de dezvoltare, cum ar fi Algeria, Brazilia şi Africa de Sud. Potrivit acestuia, deşi copiii englezi sunt mai puţini îngrijoraţi în privinţa locuinţei, banilor sau a prietenilor decât copiii din multe alte ţări, aceştia îşi fac mai multe griji cu privire la sănătate.

Căscatul lupilor este contagios

WASHINGTON. Căscatul în rândul lupilor reprezintă un fenomen contagios, la fel ca în cazul cimpanzeilor, babuinilor, câinilor şi oamenilor, iar această caracteristică este asociată cu capacitatea de empatie a animalelor, afirmă autorii unui studiu care a fost publicat miercuri, informează AFP. Autorii studiului, publicat în revista PLOS ONE, au urmărit comportamentul a 12 lupi care trăiesc în captivitate în parcul zoologic Tama din Tokyo. Cercetătorii niponi i-au monitorizat 254 de ore, într-o perioadă de cinci luni, urmărind reacţiile animalelor atunci când acestea se aflau lângă un lup care căsca.

SURSA: MEDIAFAX

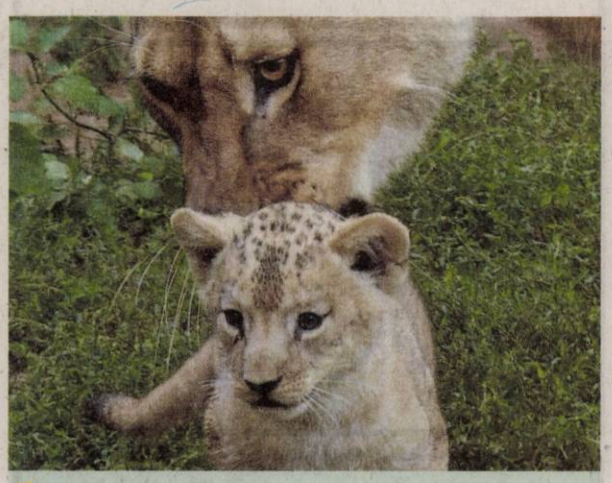

Barbary
Este unul din cei trei pui de leu născuţi în captivitate la gradina zoologica din Hanovra, Germania. FOTO:EPA

Are cont pe Instagram

LOS ANGELES. Păpuşa Barbie şi-a făcut debutul în social media miercuri, când şi-a lansat un cont oficial pe platforma Instagram, potrivit huffingtonpost.com. Din ce în ce mai multe persoane - în special cele din industria modei şi cele pasionate de acest domeniu - sunt în prezent active pe platforma Instagram. Astfel, de pe această reţea nu putea lipsi unul dintre simbolurile industriei - păpuşa Barbie -, care miercuri şi-a făcut debutul în social media, odată cu lansarea contului său de pe Instagram.La doar o zi de la lansarea contului său pe Instagram, Barbie este urmărită deja de 229.743 de persoane, care pot admira atât ţinute ale celebrului "model", cât şi accesorii purtate de aceasta şi imagini în diferite ipostaze. Totodată, celebra păpuşă Barbie se pregăteşte pentru o toamnă încărcată, care implică şi un proiect special la New York Fashion Week, potrivit elle.com.

Păpuşa Barbie FOTO: EPA

Revine la Bucureşti

BUCUREŞTI. Richard Clayderman, unul dintre cei mai faimoşi pianişti la nivel internaţional, revine la Bucureşti, pe 26 martie 2015, cu spectacolul „From Paris with Love", în premieră mondială.Spectacolul se va desfăşura pe 26 martie 2015, de la ora 19.00, la Sala Palatului din Bucureşti.

Potrivit comunicatului, Richard Clayderman a ales România pentru acest spectacol din dragoste pentru publicul român. „Este a patra oară când artistul vine în România, dar faptul că alege să lanseze un concept în premieră mondială pe plan mioritic e un plus fantastic pentru brandul nostru de ţară", se spune în comunicat.

„The Prince of Romance", aşa cum mai este cunoscut în lume, propune de această dată o experienţă senzorială complexă, emoţională-audio-vizuală, un concept inovator. Show-ul va aduce pe scenă, alături de Richard Clayderman şi pianul său, baletul şi orchestra Camerata Regală.

Peste 100 de profesionişti, muzicieni, balerini, tehnicieni vor contribui la spectacolul „From Paris with Love".

SURSA: MEDIAFAX

Richard Clayderman FOTO: EPA

Satul fără bărbaţi

BRASILIA. Un sat din Brazilia este locuit din 1891 aproape exclusiv de femei, majoritatea tinere şi drăguţe, dar singure. Ele au lansat recent un apel pentru a-şi găsi perechea, cu o condiţie însă: bărbaţii trebuie să accepte să fie conduşi de femei, relatează 20minutes.ch. Noiva do Cordeiro este un mic sat aflat din sud-estul Braziliei, în care reprezentanţii sexului masculin sunt foarte rari. Populaţia este alcătuită din 600 de femei, cea mai mare parte între 20 şi 35 de ani. Unele sunt căsătorite şi au copii, însă soţii lor lucrează departe de casă şi se întorc în sat numai la sfârşitul săptămânii. Băieţii sunt invitaţi să plece din sat când împlinesc 18 ani şi niciunui bărbat nu i se permite să se instaleze printre femei.

SURSA: AGERPRES

Femeile conduc satul FOTO: FAN

Stefania
Moda este pasiunea ei. FOTO: MISS TV

Ebola a provocat 1552 de decese

Boala înregistrează o rată a mortalităţii în medie de 52%, variind între 42% în Sierra Leone şi 66% în Guineea.

GENEVA. Organizaţia Mondială a Sănătăţii a înregistrat 3.069 de cazuri de Ebola în patru ţări din Africa de Vest, dintre care 1.552 de decese, potrivit celui mai recent bilanţ dat publicităţii joi la Geneva, relatează AFP.

Precedentul bilanţ al epidemiei, care continuă să se extindă „într-un ritm accelerat", anunţa 2.165 de cazuri, dintre care 1.427 de decese, la 20 august. „Peste 40% din numărul total al cazurilor au fost înregistrate" în ultimele 21 de zile şi s-au concentrat în câteva localităţi, a adăugat OMS.OMS a mai anunţat că o epidemie „distinctă" de Ebola, care nu are legătură cu cea în curs din Africa de Vest, a fost semnalată la 24 august în Republica Democrată Congo. Datele din Congo nu sunt însă în bilanţul publicat joi de OMS. Pe de altă parte, Organizaţia Mondială a Sănătăţii şi-a exprimat speranţa că va opri extinderea Ebola în trei luni, însă a precizat că se aşteaptă ca numărul cazurilor să depăşească 20.000.

„Numărul total al cazurilor de febră hemoragică ar putea depăşi 20.000", a anunţat OMS într-un raport, subliniind că sunt necesare acţiuni în ţările afectate din Africa de Vest pentru a pune capăt cele mai mari epidemii de Ebola din istorie. De asemenea, OMS şi-a exprimat speranţa că va stopa extinderea unor noi cazuri de Ebola în termen de trei luni şi a explicat că este necesară suma de 490 de milioane de dolari (371 de milioane de euro).

Guineea, Liberia, Sierra Leone şi Nigeria sunt ţările cele mai afectate de epidemia de Ebola.

SURSA: MEDIAFAX

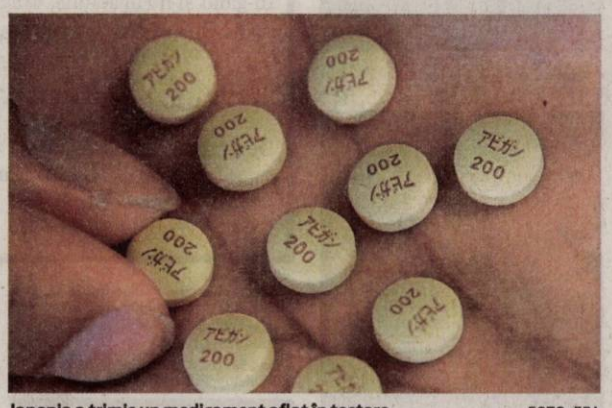

Japonia a trimis un medicament aflat în testare FOTO: EPA

A murit Stephen Lee

LOS ANGELES. Actorul american Stephen Lee, care a apărut şi în serialul TV de succes „Seinfeld", a murit la vârsta de 58 de ani, în urma unui atac de cord, potrivit contactmusic.com. Lee a murit pe 14 august, potrivit sursei citate. Actorul, născut în Englewood, New Jersey, în 1955, a apărut în filme precum „La Bamba", din 1987, „RoboCop 2", din 1990, şi „Burlesque", din 2010, dar a devenit faimos după apariţia într-un episod din 1997 al sitcomului „Seinfeld", unde a jucat rolul unui muncitor băgăcios chemat să monteze mobilierul de bucătărie în apartamentul lui Jerry Seinfeld. A mai jucat în serialul TV poliţist „Nash Bridges"

SURSA: AGERPRES

S-au căsătorit în Franţa

LOS ANGELES. Actorii americani Angelina Jolie şi Brad Pitt s-au căsătorit sâmbătă, în Franţa, la Château Miraval din satul Correns, în locul în care cuplul s-a stabilit pentru prima dată în 2008 şi de atunci au efectuat renovări extinse. Proprietatea are o casă de 35 camere, o capelă veche şi viţă de vie răspândită peste 1.100 de hectare, potrivit mai multor surse apropiate cuplului, informează revista People. Ceremonia a avut loc la doi ani după logodna cuplului hollywoodian, anunţată în 2012. La ceremonie au participat cei şase copii ai cuplului - Maddox, în vârstă de 13 ani, Pax, în vârstă de 11 ani, Zahara, în vârstă de nouă ani, Shiloh, în vârstă de opt ani, şi gemenii Knox şi Vivienne, în vârstă de şase ani.

SURSA: MEDIAFAX

Brad şi Angelina FOTO: EPA